SANPAOLO IMI BANK
SANPAOLO
- CREDITE PERSONALE -
PERIOADA DE CREDITARE
PÂNĂ LA 20 DE ANI
Destinația creditului
NU TREBUIE
justificată față de Bancă
Informații suplimentare
ARAD, B-dul. Revoluției, Nr. 88
TELEFON: 0257 / 308.205

ADEVĂRUL

Cotidian independent Arad

ARIS
Partenerul întreprinzătorilor care se respectă
s.c. ARIS s.a. Arad
Calea Victoriei 33-35
Fax: 250.675
Tel: 256.488 257.337

6 422225 000018

16 pagini | JOI, 1 SEPTEMBRIE 2005 | 70 bani (7.000 lei)

Anul XVII, nr. 4611 | E-mail: adevarul@arad.ro; adv.pub@arad.ro | http://adevarul.arad.ro

Publicație auditată de BRAT

Tiraj mediu zilnic vândut: 27 845

Hăis și cea !

Doru Sava

Ceea ce a fost ieri nu este azi, ceea ce a fost azi nu mai este valabil mâine. În materie fiscală singurul lucru sigur e că nimic nu este sigur. Dacă cineva își putea închipui ceva mai toxic pentru mediul de afaceri acesta este hazardul financiar. Și aceasta pentru că politica economică a Alianței a ajuns subiect de dezbatere politicianistă în care nici una dintre părți nu s-a hotărât cine este pentru TVA și cine pentru o valoare mai mare în ochii electoratului. O dezbatere în care până la urmă economia și fiscalitatea nici măcar nu contează prea mult. Pentru că a susținut și a anunțat majorarea TVA de la 1 ianuarie 2004 simultan cu declarația președintelui Băsescu că de la aceeași dată se va reduce CAS-ul cu 2-3 procente fostul ministru al Finanțelor, Ionuț Popescu și-a pierdut capul. Deși inițial chiar și premierul lăsa să se înțeleagă că e deacord cu scheletul noii strategii fiscale, PNL s-a răsucit brusc cu 180 de grade după ce a evaluat nu impactul economic ci vulnerabilitatea politică a acestei soluții de creștere a veniturilor statului. La scurt timp a intervenit însă în discuție Dan Radu Rușanu, vicepreședinte PNL care a dat ca certă majorarea din 2006 cu 3 procente a TVA din motive de calamități naturale însă în compensație cu reducerea CAS-ului. Evident a intervenit din nou partidul. „De aceea toate afirmațiile apărute în presă pe marginea majorării TVA sunt doar opinii exprimate în nume personal și nu reflectă nici poziția PNL și nici a Guvernului Tăriceanu". Care între timp a ajuns la concluzia că decât majorarea TVA care ar duce banii necesari finanțării proiectelor de anul viitor mai bine să recurgem la „îmbunătățirea gradului de colectare a impozitelor". Poziție vagă asumată rapid și de noul ministru al Finanțelor, Sebastian Vlădescu care pe vremea când era secretar de stat la Finanțe a redus TVA-ul cu tot atâtea procente cu câte voia Popescu să-l majoreze motivând că altă alternativă în condițiile în care cota unică de 16% a tabu, nu este.

(Continuare în pagina 6)

Sub ochii nepăsători ai autorităților locale

Apele reziduale de la ștrandul Neptun continuă să murdărească Mureșul

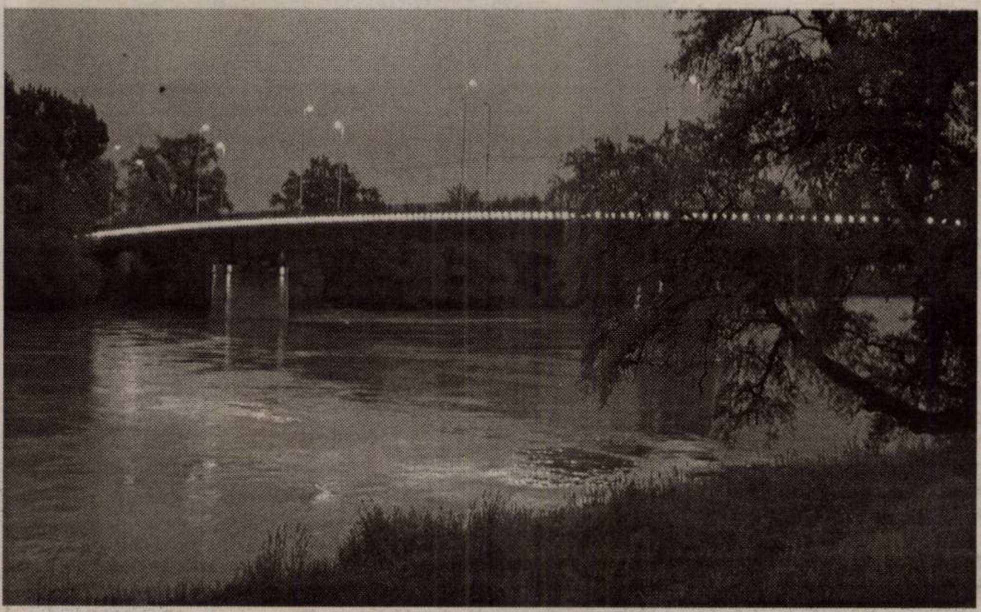

Fără un sistem de filtrare reziduurile de pe ștrand ajung direct în râul Mureș. E drept că toată treaba se întâmplă la lumină, după ce edilii au investit 80 de mii de euro în iluminarea podului Decebal. Așa, ca să nu fie probleme cu transparența !

• În UE, fără canalizare

Autoritățile arădene și-au propus încă din urmă cu 4-5 ani de zile realizarea unei canalizări adecvate la ștrandul Neptun. Din diverse cauze însă, lucrurile s-au împotmolit mereu la jumătatea drumului. Ba n-a fost bun proiectul, ba s-a optat din mers pentru o altă variantă, ba s-a schimbat conducerea societății de gospodărire comunală, unitatea care administrează, de fapt, ștrandul Neptun. Indiferent de motive, rămâne cert un singur lucru: locația este și în ziua de azi tot fără canalizare.

Pe măsura trecerii timpului lipsa canalizării riscă să se transforme dintr-un „punct", chiar dacă important, la capitolul nerealizări, bifat în dreptul SC GC Arad, într-o problemă realmente critică. De ce ?

Cosmin Trif

Foto: Ștefan Matyaș

(Continuare în pagina 5)

S-a spart „gheața" demisiilor în DSP

• Interviu cu jr. Camelia Stoian, (încă) director executiv adjunct al instituției sanitare Pag. 5

Ajutoarele pentru încălzire au fost majorate

„Familiile care au sub 3,1 milioane de lei, venit net pe membru de familie, beneficiază de ajutoare pentru încălzire în perioada de

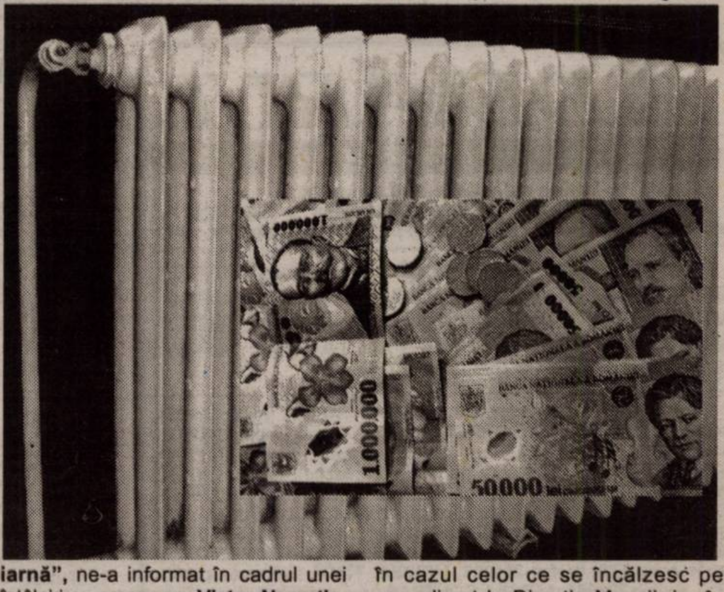

iarnă", ne-a informat în cadrul unei întâlniri cu presa, ec. Victor Neamțiu, directorul Direcției Muncii, Solidarității Sociale și Familiei Arad.

Prin urmare, instituția mai sus amintită a trimis deja furnizorilor de gaz și de energie termică cererile care trebuie distribuite beneficiarilor de ajutoare de încălzire. Restituirea cererilor și a declarațiilor, după ce vor fi completate, se va face gratuit, în cazul celor ce se încălzesc pe gaz, direct la Direcția Muncii, iar în situația celor ce utilizează energie termică, imprimatele se vor trimite la CET.

Anca Hălmăgean

(Continuare în pagina 4)

După acuze, reproșuri și ... vociferări

Primarul și piețarii, din nou, la masa negocierilor

Foto: M. Szegö

Comercianții din bazarul Pieței „Mihai Viteazul" au organizat ieri un (nou) miting de protest în fața Palatului Administrativ. În acest mod, micii întreprinzători încearcă să determine autoritățile locale să renunțe la ideea de a demola zona în care ei își desfășoară activitatea. Din păcate, se pare că acțiunile și ieșirile în presă ale comercianților nu fac decât să îngreuneze și mai mult relația cu primăria...

Madiana Popescu

(Continuare în pagina 4)

Piața SPITALULUI
bl. 1 D PARTER
Tel./fax 253.868
UȘI METALICE INTERIOR
Ofertă de la 3.900.000 lei

Meditaţia zilei

„Înainte de a fi sincer cu alţii, fii sincer cu tine însuţi.”

(M. Maeterlink)

Calendar

Joi, 1 septembrie

Astăzi, Soarele răsare la ora 6,38 şi apune la ora 19,52 minute. Au trecut 243 de zile din acest an. Au mai rămas 122 de zile până în 2006.

Praznicul zilei: Biserica ortodoxă: Cuv. Simion Stâlpnicul şi mama sa, Cuv. Marta. Începutul Anului Bisericesc; **Biserica greco-catolică:** Cuv. Simeon Stâlpnicul; **Biserica catolică**: Egidiu

A venit barza

La Arad: Cirimpei Larisa-Mădălina, Deneş Bogdan Alex, Moldovan Luca Gabriel, Dolga Andrei-Ioan

Au plecat dintre noi

Vitca Adrian Gheorghe (1968); Moş Traian (1953); Niedermaier Iosif Francisc (1951); Hălmăgean Ioan (1934).

Comenzi taxi

- ALFA PLUS 949; 349.349
- TAXI ALFA 945; 22.88.88; 25.25.26; 0723-200.301; 0745-50.60.70
- TAXI ARAD 940; 0722-755.440; 0740-252101
- STAR 212.222; 0722-361.011; 0745-645.645
- FAVORIT 280.000; 281.111; 0740-083.333; 0724-409.992
- EUROPA 275.555; 0723-677.555; 0744-828.163
- VALI DIESEL 280.705; 280.100
- MIRCO MILI 230.530; 230.730; 0740-152.828; 0723-062.366
- DELMAR 229.220
- TAXI VERBIŢĂ 0726.336.969; 0741.200.300; 944

„Adevărul” vă ascultă

La telefonul dimineţii, 280944, între orele 9.00-12.00

Câinii vagaboni au fost şi încă sunt o problemă a oraşului. Ieri, **Elena Covaci** din Arad susţine că a fost la un pas de a fi muşcată de un câine în zona Blocului 301, din cartierul Micălaca. **„Sunt necesare mai multe razii ale hingherilor prin cartierele Aradului, altfel vor avea loc evenimente tragice pentru unii dintre noi. Eu am fost la doar un pas de a fi muşcată de un câine care a sărit la mine la picior. Noroc că am fost aproape de scara unui bloc şi am intrat în timp util închizând uşa după mine.”**

Redactor de serviciu,
M. Popescu

La telefonul după - amiezii, 280003, între orele 15,00 - 18,00

Fidelul nostru cititor, **Bică Daian**, de pe strada Prieteniei, este profund nemulţumit de felul în care este întreţinută **Piaţa Obor**, unde obişnuieşte să meargă cu regularitate, mai ales la sfârşit de săptămînă: ***„Cei care se ocupă de îngrijirea Pieţei Obor, probabil în intenţia de a deseca bălţile, au încercat să astupe nenumăratele gropi existente cu bucăţi de piatră concasată de dimensiunea pumnului. Aşa că, de două luni de zile, de când datează «invenţia», eşti obligat să păşeşti prin piaţă ca pe un teren însămânţat cu mine antipersoană, uitându-te cu un ochi la marfa expusă de vânzătorii ocazionali iar cu celălalt atent pe unde-ţi calcă picioarele. Că altfel rişti, Doamne Fereşte, ca în loc de un chilipir la „mâna doua”, să îţi rupi piciorul sau chiar mâna în două”.***

Redactor de serviciu, **V. Sărăndan**

Reţeta zilei

Salată cu omletă şi costiţă afumată

Ai nevoie de: 1 salată verde, 8 ouă, 8 felii de costiţă afumată, pătrunjel verde, 7 linguri ulei (de măsline dacă ai), 2 linguri oţet, sare, piper, 1 legătură ceapă verde.

Cum procedezi: Amesteci într-un vas oţetul, sarea şi piperul, amesteci până se dizolvă sarea, apoi torni uleiul picătură cu picătură amestecând continuu, până obţii un sos omogen şi îl adaugi peste frunzele de salată spălate şi tăiate uşor. Într-o tigaie prăjeşti costiţa tăiată bucăţele, apoi adaugi ouăle bătute şi amesteci omleta cu o lingură de lemn până se rumeneşte. Torni omleta fierbinte peste salată, amesteci, apoi presari pătrunjelul şi ceapa tocată şi potriveşti gustul de sare.

Vremea va fi în general frumoasă. Cerul va fi variabil. În zonele de deal sunt posibile ploi de scurtă durată în cursul după-amiezii. Vântul va sufla în general slab. Dimineaţa se va semnala ceaţă pe văi.

Temp. max.: 25 la 28°C.
Temp. min.: 12 la 15°.

Cur$ul valutar

VALORI ÎNREGISTRATE IERI, 31 AUGUST 2005 — Astăzi

Denumirea valutei	BNR	BCR		BRD		SAN PAOLO IMI BANK		Banca Românească		Banca Romexterra		Alpha Bank		Casa Schimb Luxor	
		C	V	C	V	C	V	C	V	C	V	C	V	C	V
Euro	3,51	3,47	3,54	3,46	3,55	3,40	3,54	3,47	3,53	3,46	3,55	3,47	3,56	3,47	3,50
Dolar S.U.A.	2,87	2,83	2,92	2,82	2,92	2,70	2,92	2,83	2,90	2,82	2,91	2,84	2,93	2,84	2,88
Forint	0,0143	0,0130	0,0150	0,0135	0,0148	0,0130	0,0150	-	-	0,0139	0,0146	-	-	0,0140	0,0144

ADEVĂRUL
Cotidian independent Arad

Editor: S.C. ADEVĂRUL Arad S.R.L.
COD FISCAL R 1681938 ● COD SICOMEX 19.604 ● CERTIFICAT J 02/1886 / 31 X 1991 ● COD SIRUES 020956601 ● ISSN 1220 - 7489

Consiliul de administraţie: preşedinte - **MIRCEA DORGOŞAN,** telefon 281802, 280625; **vicepreşedinte - MIRCEA CONTRAŞ,** telefon 280854; **membri: LIZICA MIHUŢ**, telefon 280070, **ŞTEFAN TABUIA,** telefon 280854, **MIRCEA ŢÎŞCĂ**, telefon 280904.

Colegiul de redacţie: ŞTEFAN TABUIA (redactor-şef), telefon **280854; MARCEL CANCIU** (şef secţie foto), telefon **281701; ALEXANDRU CHEBELEU** (şef secţie sport), telefon **281701; GABRIELA GROZA** (secretar general de redacţie), telefon **280854; VASILE FILIP** (şef secţie cultură-învăţământ-tineret), telefon **280003; IOAN IERCAN** (şef secţie politică), telefon **280943; TRISTAN MIHUŢA** (şef secţie probleme sociale - investigaţii), telefon **281855; DORU SAVA** (şef secţie economic), telefon **281738; NICOLAE OPREAN** (şef secţie actualităţi), telefon **280003; MIRCEA ŢÎŞCĂ** (şef secţie publicitate), telefon **280904; MIRCEA CONTRAŞ** (vicepreşedinte al consiliului de administraţie), telefon **280854; MIRCEA DORGOŞAN** (preşedinte al Consiliului de administraţie), telefon **281802, 280625.**

Redacţia şi administraţia: 310130 Arad, Bd. Revoluţiei nr. 81. Telefoane: SECRETARIAT - 281802, fax 280655, 280625; ADMINISTRAŢIE - CONTABILITATE - 281797; MICA PUBLICITATE - 210775; MAREA PUBLICITATE - 280904; DIFUZARE - 280318; CLUBUL PRESEI - 280989.

Tiparul executat la S.C. MEDIAGRAF S.A. ARAD, str. Feleacului F.N., telefon 250902, fax 250920

Adresa Internet http://adevarul.arad.ro

CINEMATOGRAFE DACIA: Ocolul Pământului în 80 de zile (premieră S.U.A.): 11; 13,30;16; 18,30; 21,00

Horoscop

Joi, 1 septembrie

Berbec (21.03-20.04). Aşteptaţi o mărire de salariu sau un câştig. Seara primiţi un telefon important.

Taur (21.04-20.05). Faceţi tot posibilul să rezolvaţi o problemă legată de acte şi care nu mai suportă amânare.

Gemeni (21.05-20.06). Un prieten se ţine scai de dvs. Vă gândiţi să întrerupeţi pentru o perioadă legătura cu el.

Rac (21.06.-22.07). Nu suportaţi criticile şi astăzi, mai mult ca oricând, aveţi parte de ele.

Leu (23.07-22.08). Aveţi o veste legată de cineva din străinătate. Este posibil să aveţi o discuţie care vă va favoriza pe dvs.

Fecioara (23.08-22.09). Dacă sunteţi celibatar, este posibil să vă certaţi cu persoana iubită.

Balanţa (23.09-22.10). Banii vă dau dureri de cap, fiindcă nu prea aveţi de unde să faceţi rost.

Scorpion (23.10-21.11). Vă ocupaţi de semnarea unor hârtii importante. Sănătatea este bună.

Săgetător (22.11-21.12). Fiţi optimist, chiar dacă astăzi nu vă va merge aşa cum doriţi.

Capricorn (22.12-19.01). Petreceţi clipe minunate alături de persoana iubită.

Vărsător (20.01-20.02). Mici speculaţii se pot transforma în afaceri care vă vor asigura stabilitatea financiară în viitor.

Peşti (21.02-20.03). Faceţi mai mult sport!

Reclamaţii privind difuzarea ziarului se pot face la telefonul 281.797, între orele 9-16.

Utilitare

PIEŢE, TÂRGURI
Astăzi, este zi de piaţă agroalimentară la Curtici, Sebiş, Bata, Cermei, Zădăreni, Ghioroc, Săvârşin, Secusigiu, Sântana, Tâmova, Zăbrani, Zerind. Tot astăzi au loc târguri săptămânale la Curtici, Sebiş, Cermei, Săvârşin, Secusigiu, Zerind
Mâine, vineri, se desfăşoară târguri săptămânale la Ineu, Şepreuş, Şimand

PRIMĂRIA MUNICIPIULUI
Program de relaţii cu publicul (camera 5) luni-vineri între orele 8-20. Tel. 284.744, tel. centrală 281.850.

FARMACII DE SERVICIU
● Farmacia **REMEDIUM** Arad, B-dul Revoluţiei nr. 52-54. Program luni-vineri: 7,30-20,00; sâmbătă 8,00-14,00. Telefon 233.195. Eliberează medicamente compensate şi gratuite..
● Farmacia **„OMNIAFARM”**, Calea Aurel Vlaicu, Bl. Z28, cu program zilnic de la orele 8,00-22,00. Telefon 271.724. Eliberează reţete gratuite şi compensate.
● **Spitalul Clinic Judeţean Arad** are un nou număr de telefon: 220000; 220001; 220002; 220003

URGENŢE STOMATOLOGICE
● Urgenţe stomatologice în sistem privat. B-dul Revoluţiei nr. 62, zilnic 8-12; 14-20, sâmbătă 9-12. Telefon: 256665.
● Cabinetul de pe str. Crişan (în spate la Gionelli) are program non-stop. Telefon: 253794.

UROLOGIE
Cabinet urologie (în clădirea Policlinicii Municipale). Program zilnic, inclusiv sâmbăta, între orele 9-12, telefon 213036.

OFTALMOLOGIE
Cabinet Dr. Ţurlea Magdalena, medic primar oftalmolog, oferă consultaţii oftalmologice, prescriere şi prelucrare computerizată de ochelari, lentile de contact, ochelari de soare etc. Str. Miron Costin, bl. 9 (lângă „Casa Albă”), tel. 253.523.
● **POLICLINICA DR. TURCIN**: zilnic, orele 8-20. Telefon 285510, 250332. Cabinete: cardiologie, interne, chirurgie, chirurgie plastică, boli infecţioase, ginecologie, ORL, oftalmologie, neuropsihiatrie, ecografie, medicina muncii, fizioterapie, fişe auto/port armă.

DISPENSAR VETERINAR
Dispensarul veterinar din Aradul Nou efectuează zilnic, orele 8-16 (sâmbăta 8-12 şi duminica) examen trichineloscopic, vaccinări antirabice şi sterilizări câini-pisici, însămânţări artificiale. Telefon 287.298.
Dispensarul veterinar din Curtici: examen trichineloscopic, vaccinări, tratamente, consultaţii, la toate speciile de animale. Telefon 464.145.

ÎNTRERUPERI CURENT
Joi, 1 septembrie h 9-14: Micălaca Bl. 528, 529, 530
În judeţ: h 8-12: Firiteaz - total; **h 12-15:** Fiscut - total; **h 9-17:** Zerind - total, Iermata Neagră - total, Vărşand - parţial
Vineri, 2 septembrie: h 9-14: Micălaca, Bl. 501, 536, 537
În judeţ: h 9-17: Tipari - total, Sitea Mare - parţial, Chişineu-Criş - poarţial - str. Înfrăţirii, Oituz, Gării; Cintei-parţial, Bătuţa -total

ADMINISTRAŢIA FINANŢELOR PUBLICE
Administraţia Finanţelor Publice a municipiului Arad: Asistenţă contribuabili - telefon 280.633, 280.733, int. 198 (persoane fizice) şi 129 (persoane juridice) int. 166 (relaţii publice) între orele 8,00-16,00. Informaţii suplimentare la www.finantearad.ro

APEL UNIC DE URGENŢĂ (SALVARE, POLIŢIE; POMPIERI) 112

S. C. DISTRIGAZ-NORD S. A. TÂRGU MUREŞ
Sucursala de Distribuţie a Gazelor Naturale Arad, Dispeceratul permanent tel: 218.928; 256.928

VERIFICARE METROLOGICĂ ŞI REPARAŢII CONTOARE APĂ: 255.274; 0723-343.976

DERANJAMENTE CURENT ELECTRIC 235.991

INFORMAŢII CFR 231.777

PROTECŢIA CONSUMATORULUI
B-dul Revoluţiei, nr. 50. Telefon: 257049

DIRECŢIA DE SĂNĂTATE PUBLICĂ - serviciul de permanenţă: 254.438

GARDA FINANCIARĂ
B-dul Revoluţiei nr. 79, telefon: 280971

INSPECTORATUL TERITORIAL DE MUNCĂ ARAD
Str. Episcopiei nr. 11-13, tel.: 211762, 211862, 257251

AGENŢIA JUDEŢEANĂ PENTRU OCUPAREA FORŢEI DE MUNCĂ
Str. Călugăreni nr. 1A, tel.: 281998, 214551, 0357.412.500

CORPUL GARDIENILOR PUBLICI: tel.: 280.557

Ședință CJA

Opt drumuri județene vor înghiți 131 de miliarde de lei

● Gabriela Țârle - contestată de consilierul PSD, Attila Duka

Consilierii județeni s-au întrunit, ieri, într-o ședință extrordinară convocată pentru aprobarea propunerilor de buget pe anul viitor, precum și a estimărilor pe următorii doi ani. Pe de altă parte, unitățile administrativ teritoriale au primit 2,12 miliarde de lei din fondul de intervenție la dispoziția Guvernului, alocate suplimentar pentru înlăturarea efectelor poduse de calamitățile naturale. Suma este destinată lucrărilor urgente de refacere a infrastructurii grav afectate - este vorba despre drumuri județene, poduri și podețe. Prioritatea o reprezintă drumul Zăbalț-Dorgoș pe care se va reface îmbrăcămintea asfaltică pe o porțiune de 3.700 de metri pătrați.

Subiectul ar fi trecut de-a dreptul neobservat dacă doi consilieri din Opoziție, Zoea Rotaru și Attila Duka nu ar fi ridicat problema împărțirii preferențiale a sumelor din bugetele locale. Nominalizate printre localitățile tratate preferențial s-au numărat Pecica și Sântana. Conducerea CJA, în speță vicepreședintele Gavril Popescu, a ținut să sublinieze că nu poate fi vorba de așa ceva, întrucât repartizarea banilor se face în baza unor criterii stabilite de lege și nu după bunul plac al unuia sau altuia.

De asemenea, reprezentanții județului în CJA au mai aprobat și avizarea documentațiilor tehnice aferente lucrărilor de modernizare a drumurilor județene, lucrări finanțate din fonduri de ecologizare și salubrizare. Suma se ridică la 131 de miliarde de lei și va fi încasată de Direcția Județeană pentru Protecția Plantelor și Alte Servicii. În vederea modernizării sunt propuse drumurile Bata-Zăbalț, Cruceni-Firiteaz, Șiria, Socodor-Șiclău, Peregu Mare - Peregu Mic, Dieci, Mădrigești-Gurahonț și reabilitarea suprastructurii podului peste râul Mureș la Săvârșin.

Singurul subiect care a stârnit reacții s-a referit la revocarea unui membru al Consiliul de Administrație la Spitalul Clinic de Urgență Județean Arad și înlocuirea acestuia. Din calitatea de mebru al CA a fost revocată d-na Cristina Barbu, care și-a depus cerere de pensionare pentru munca depusă și limită de vârstă, fiind înlocuită cu Gheorghina Ribovici, director economic al Spitalului Județean. Deși aici nu a avut nimeni ceva de obiectat, Attila Duka, consilier din partea PSD, a protestat împotriva menținerii în funcția de președinte al consiliului de administrație de la județean a d-nei Gabriela Țârle. **„Alianța DA, dar mai ales cei din Partidul Democrat, ar trebui să facă această schimbare, având în vedere că Gabriela Țârle a făcut suficient de multe greșeli și nu s-a remarcat decât prin ineficiență. Dacă tot nu i s-a admis cererea de înscriere în PD, ar trebui mers până la capăt, adică până la îndepărtarea ei din funcția pe care o deține.”**

Deși nu a subscris mesajului înaintat de consilierul Duka, secretarul CJA, Ioan Silaghi a explicat că zilele celor din Consiliul de administrație al spitalului sunt numărate, invocând noua lege a spitalelor care va transforma unitatea sanitară într-o societate comercială la care Consiliul Județean va fi acționar unic.

Sorina Ambruș
Foto: Margareta Szegö

Un nou director la Direcția de Tineret

Începând de ieri, Cristian Drăgan este noul director al Direcției Județene de Tineret Arad, funcția fiind ocupată în urma unui concurs susținut în capitală.

Cristian Drăgan are 34 de ani și este licențiat în Științe Politice și Administrație. Membru al partidului Democrat Arad și consilier local în comuna Covăsânț, până de curând ocupând funcția de șef birou la societatea International Romexpress Service București.

Principalul obiectiv al noii conduceri îl constituie modernizarea taberei Moneasa și stadiul juridic al celorlalte tabere din Dezna, Căsoaia, Păuliș, Săvârșin, Odvoș și Ilteu.

M. Popescu

15 ani de Jandarmerie arădeană

Cu prilejul împlinirii a 15 ani de la reînființarea Jandarmeriei în județul Arad, în data de 1 septembrie 2005, Inspectoratul Județean de Jandarmi (IJJ) va organiza un moment solem de aducere aminte.

Astfel cu acest prilej, la sediul IJJ Arad va avea loc o adunare festivă și un parastas de pomenire a generalului post-mortem Ion Bunoaică, fost comandant al Jandarmeriei Romîne, între anii 1990-1995, de la a cărui trecere la cele veșnice se împlinesc 10 ani.

Cosmin Trif

„Afacere” cu final previzibil

Lucrătorii Serviciului de Investigații Fraude, din cadrul I.P.J. Arad, îi cercetează pe **Dorin Honorius Stăchinoiu,** de 36 de ani, din Arad, respectiv pe **Ana Macoveiciuc**, de 35 de ani, de asemenea din Arad, sub aspectul săvârșirii infracțiunii de delapidare. Cercetările polițiștilor au condus la concluzia că în perioada decembrie 2004 - iunie 2005, cei doi - în calitate de angajați ai S.C. „K" S.R.L. Arad, societate cu profil de producție subansamble de mobilier - au creat în mod frecvent plusuri de bunuri (prin raportarea unei producții mai mici decât cea reală), pe care și le-au însușit; au creat, în acest fel, un prejudiciu în valoare de 146.000.000 de lei. Paguba a fost recuperată în întregime, fapt pentru care cei doi sunt cercetați în stare de libertate.

Eugenia Pantea

Bonnie și Clyde în variantă arădeană

Luni dimineață, la Poliția Municipiului Arad s-a prezentat **Dezideriu M.**, care a reclamat faptul că în seara zilei de duminică a fost tâlhărit de două persoane necunoscute. Evenimentul s-a petrecut în pădurea de lângă cabana Lac din Arad, victima fiind deposedată prin violență de un lanț și o brățară de aur, dar și de suma de 800.000 de lei. Întreaga pagubă s-a ridicat la 40 de milioane de lei.

Cercetările echipei operative formată din polițiști ai Biroului de Investigații Criminale și Ordine Publică au dat imediat roade pentru că făptașii au fost reținuți după numai câteva ore de la comiterea infracțiunii. Spre surprinderea lor, organele legii și-au dat seama că au de-a face cu o sudată pereche infracțională, asemănătoare celebrului cuplu care a speriat America în anii 60. El: **Claudiu Romulus Tuea,** de 23 de ani, din Vladimirescu, ea: **Ancuța P.**, de 14 ani, din Arad, elevă în clasa VIII-a la o școală din orașul nostru.

Împotriva celor doi a fost începută urmarirea penală sub aspectul săvârșirii infracțiunii de tâlharie. Dacă pentru tânărul din Vladimirescu Tribunalul Arad a și emis mandat de arestare preventivă pe o perioadă de 29 de zile, minora este cercetată în stare de libertate.

Călin Mnerie

Un minor s-a jucat cu nervii polițiștilor

Luni, la ora 15,24, la telefonul unic 112, o voce tânără anunța că în circa 25 de minute va exploda o bombă amplasată la intrarea în localitatea bihoreană Ucuriș. Deși polițiștii au bănuit că e o glumă, reclamantul dându-și o identitate comună și în același timp hazlie, Ioan Căciulă, o echipă operativă a demarat imediat o anchetă.

Conform previziunilor, totul a fost o farsă pusă la cale de către un puști de 14 ani. Deplasându-se cu bicicleta spre satul bunicilor, **Emanuel B.**, din Ineu, a făcut un popas în stația de autobuz din Chișlaca, prilej să pună mâna pe telefonul public și să sune la 112. Băiatul a recunoscut că a dorit să facă o glumă, însă, cu toate acestea, el, sau mai precis familia sa, a încasat o amendă contravențională. Dacă nu ar fi fost minor, conform Legii 535/2004, falsul reclamant ar fi riscat o pedeapsă cu închisoarea între unu și trei ani.

C. Mnerie

UNIVERSITATEA DE VEST „VASILE GOLDIȘ”

Premieră academică arădeană

Universitatea de Vest „Vasile Goldiș” a fost atestată prin Ordinul Ministerului Educației și Cercetării nr. 4811/17.08.2005 ca **instituție organizatoare de studii universitare de doctorat (IOD)**.

Astfel, UVVG este **singura Universitate din Arad** care oferă conform sistemului academic european toate cele 3 cicluri de studii: **LICENȚĂ-MASTERAT-DOCTORAT**

(COM.08.2005)

Investește în viitorul tău înscriindu-te la o universitate europeană!

INFORMAȚII și ÎNSCRIERI:
Centrul de Informare și Înscrieri
Bd. Revoluției 94-96 tel. 0257-280.373

Cronica măruntă

● Nu de puține ori am atras atenția în ziar asupra celor care gonesc cu motocicletele pe aleile Malului Mureșului. Având accesul interzis în acea zonă, vitezomanii ar trebui arși la buzunar, însă puține sunt cazurile în care organele legii își fac cu adevărat datoria.

Acesta este și motivul pentru care luni după-amiaza, în parcul Europa, **Lidia M.,** de 74 de ani, a căzut victima unui minor care ar fi putut să-i fie nepot. Absorbit de viteza dezvoltată de scooterul său marca Piaggio, **Ciprian Răzvan H.,** de 15 ani, a luat-o pe sus pe bătrâna care se plimba pe alee. În urma impactului, septuagenara a fost grav accidentată, fiind mai apoi internată la Spitalul Clinic Județean Arad cu diagnosticul: traumatism cranio-cerebral acut și fractură parietal stânga. Polițiștii continuă cercetarile, băiatul urmând să răspundă pentru fapta sa.

● Polițiștii de frontieră de la Turnu au depistat un bărbat care încerca să iasă din țară cu un pașaport aparținând unei alte persoane. **Ioan Aurelian C**., de 23 de ani, din București, fusese returnat din Spania în cursul acestei luni, astfel că avea suspendat dreptul de a mai călători în străinătate timp de un an. Pentru că dorea să ajungă din nou în Spațiul Schengen, el a sustras pașaportul fratelui său, sperând că polițiștii de frontieră nu vor sesiza diferențele de fizionomie. Cum n-a fost să fie, tânărul s-a ales cu dosar penal pentru fals privind identitatea și tentativă de trecere ilegală a frontierei de stat.

● **Alexandru Măduța**, de 30 de ani, din Arad și **Ioan Luça,** de 26 de ani, de asemenea din municipiu, au rămas fără permise de conducere, după ce au luat decizia să circule cu mașinile sub influența băuturilor alcoolice. Cei doi s-au mai ales, în plus, și cu câte o amendă contravențională conform legislației în vigoare.

● National Authorising Officer (responsabil național cu autorizarea finanțării) a inițiat o campanie de informare cu privire la activitatea departamentului de integrare din cadrul Ministerului Finanțelor Publice. În lista persoanelor fizice și juridice care și-au oferit serviciile de consultanță pentru derularea programelor comunitare Phare, ISPA, Sapard și SAMTID se regăsesc și doi reprezentanți ai județului: fundația **„Centru pentru dezvoltarea întreprinderilor mici și mijlocii Arad”** și Agenția de promovare și dezvoltare a județului. Lista nu este închisă urmând să fie actualizată o dată cu primirea de noi scrisori de intenție, prezentate pe suport de hârtie sau electronic la adresa de email: naoinfo@mfinante.ro.

Principiul labirintului în circulația rutieră

La sensul giratoriu Selgros, șoferii se încurcă în macaje

Foto: Şt. Matyaş

La ieșirea din Arad spre Deva, pe DN 7, în zona sensului gieratoriu Selgros, marcajele rutiere de pe șosea arată ca un adevărat labirint în care șoferii se pot ușor rătăci. Faptul că îcă nu s-au produs accidente se datorecză doar vitezei reduse cu care mașinile sunt obligate să se deplaseze în zonă. Liniile albe care se suprapun aiuritor au rezultat din combinația marcajelor aflate pe carosabil înainte de construirea „cocoașei" sensului giratoriu și cele aplicate ulterior. Inițial, spune Poliția rutieră, marcajele vechi au fost acoperite cu vopsea neagră pentru că asfaltul nu putea fi frezat. Noul marcaj a fost aplicat cu vopsea albă fosforescentă. Numai că vopseaua neagră a fost ștearsă de roțile mașinilor așa că acum și vechiul marcaj și cel nou își dispută atenția șoferilor care se descurcă dificil în labirint. Evident, trebuie găsită o soluție pentru ca șoferii să nu mai fie puși în situația de a se gândi care este marcajul corect în timp ce conduc.

D. Sava

După acuze, reproșuri și ... vociferări

Primarul și pieţarii, din nou, la masa negocierilor

(Urmare din pagina 1)

Dacă la acțiunea de protest organizată în urmă cu două săptămâni, peste o sută de oameni scandau lozinci împotriva primarului Gheorghe Falcă, ieri, s-au reunit (în același scop) doar câteva zeci, împreună cu câțiva pensionari, membri ai Ligii Municipale care au încercat să își exprime solidaritatea față de acțiunea pieţarilor.

După aproximativ o oră de fluierături și huiduieli, primarul Gheorghe Falcă i-a invitat la o discuție de cinci minute pe reprezentanții protestatarilor. Dacă primele schimburi de replici au fost pertinente și civilizate, în cele din urmă s-a ajuns la acuze, reproșuri, ridicări de tonuri..., gesturi urmate de o strângere de mână și un scurt... la revedere.

La solicitarea pieţarilor de a nu se demola piața în contextul importanței pe care aceasta o ocupă atât din punctul de vedere al țăranilor care își vând produsele cât și al consumatorilor, edilul șef susține că, construcția noului mall nu va afecta activitatea din piața de legume. Dacă această zonă va fi doar modernizată, nu același lucru se poate spune însă despre bazar.

Pe de altă parte, edilul Falcă consideră că „ceva" a intervenit pe parcursul negocierii primăriei cu pieţarii, considerând că fenomenul este unul politic. În acest sens, primarul Falcă a amintit consultanța juridică acordată pieţarilor de către membri ai fostului PNȚCD și despre prezența în mijlocul protestarilor la mitingul trecut a consilierilor Rodica Borza și Dorel Popa. Mai mult decât atât, primarul susține că o parte a pieţarilor au fost trași pe sfoară de către un grup de interese, din interior. **„Ne-am înțeles cu comercianții din piața agroalimentară, cu cei cinci deținători de gherete... Cu ceilalți urma să avem o nouă discuție în data de 23 august, însă ei nu au mai venit la negocieri. Consider că la ora actuală în piață avem de-a face cu două curente: cei care au negociat și ceilalți... Mâna întinsă a primăriei a fost refuzată de către o parte a comercianților. Asta nu e vina mea. Am încercat să găsim soluții, dar ei spun oamenilor doar cea ce îi interesează pe ei. Au spus că au cerut pentru Piața Avram Iancu sau curtea Spitalului Municipal, drept spații în care să își mute afacerile? Nu! Nu e corect"**, conchide Gheorghe Falcă.

Nemulțumiți de refuzul primarului de a-și schimba decizia, o parte a celor prezenți la masa negocierilor au adus tot felul de acuze la adresa primarului, l-au numit dușman, i-au reamintit că este primar doar pentru o perioadă limitată...În același timp, cealaltă parte a „negociatorilor" și-a exprimat deschiderea la discuțiile cu autoritățile înscriindu-se în audiență.

***

În perioada imediat următoare, Inspecția în Construcții va demara un control tematic în bazarul Pieței „Mihai Viteazul" privind autorizațiile de construcție a tarabelor ridicate în jurul meselor...

După trei zile de stat în Vama Vărșand,

Un cetățean german a reușit să iasă din țară la intervenția Consulatului

Liniștea vămii Vărșand a fost tulburată, ieri după-amiază, de protestul unui cetățean german, care conducea un automarfar, față de măsurile, în opinia sa abuzive, luate de Administrația Națională a Drumurilor. Pe scurt, neamțul a intrat în țară în urmă cu mai bine de o săptămână, când și-a achiziționat și vigneta obligatorie, pe termen de șapte zile. Pentru că nu a reușit să se încadreze în cele șapte zile - șederea lui s-a prelungit întrucât sâmbătă și duminică TIR-urile nu au posbilitatea să iasă din țară - vigneta a expirat. Cetățeanul german a declarat că a încercat să-și cumpere alta de la reprezentanțele Petrom, care nu aveau așa ceva din cauză că AND nu și-a prelungit contractele cu compania mai sus menționată.

Prin urmare, el s-a prezentat în vama Vărșand pentru ieșirea din țară, luni dimineață, în jurul orelor 11,00, fără a avea vignetă, alegându-se din partea AND cu o amendă de 45 de milioane de lei.

„Cetățeanul german a fost oprit să iasă din țară până la plata amenzii, cu toate că el a contestat măsura, ceea ce înseamnă suspendarea plății sancțiunii până la soluționarea contestației. Cei de la AND se prevalează de o lege care se aplică însă în cu totul alte cazuri de încălcare a regimului transporturilor", a precizat **Corina Trifa**, avocatul cetățeanului german, care s-a deplasat ieri la Vărșand pentru a-și reprezenta clientul.

După mai multe discuții purtate de către avocat atât cu cei de la AND, dar mai ales cu Consulatul German de la Timișoara, neamțul a fost lăsat să iasă din țară fără să plătească amenda, până la soluționarea contestației depuse, după trei zile de stat în Vama Vărșand.

Sorina Ambruș

Ajutoarele pentru încălzire au fost majorate

(Urmare din pagina 1)

„Doresc să le atrag atenția oamenilor să completeze corect formularele. De asemenea, precizez că se decontează doar energia termică utilizată la încălzirea locuinței și a apei calde, nu și apa caldă", a mai spus **Neamțiu**.

Cuantumul ajutoarelor pentru **energia termică** a fost majorat cu **20 %** față de anul trecut, în timp ce, pentru **gazele naturale,** procentul a ajuns la **34,7%.**

În cazul în care sunt persoane care îndeplinesc condițiile pentru a beneficia acest ajutor, dar nu primesc plicurile cu cererile, sunt rugate să se deplaseze la Direcția Muncii de unde le pot ridica între orele 7,00 - 13,00. Toate persoanele îndreptățite să primească acești bani trebuie să completeze și să returneze cererile până în data de 15 octombrie 2005. După aceea, angajații Direcției Muncii vor centraliza datele, ceea ce va duce la distribuirea cupoanelor.

JOI, 1 SEPTEMBRIE 2005

TVR 1

7,00 Jurnalul TVR
7,15 Orașele Italiei - doc.
8,00 Portul miracolelor - s.
9,00 Sănătate pentru toți! - s.
9,30 Teleshopping
10,00 Justiție militară - s.
10,50 Agenda festivalului „George Enescu"-rel.
11,05 Felicity - s.
12,00 Mamaia 2005-rel.
13,00 Damon - s.
13,30 Chip și Dale - d. a.
14,00 Jurnalul TVR
14,30 Teleshopping
15,00 Orașele Italiei - rel.
15,30 Akzente
16,55 Oameni de presă
17,30 Travelling circular.
18,20 Damon - s.
18,50 Tragerile Joker și Loto 5/40. Omologarea
19,00 Jurnalul TVR
20,00 Mamaia concurs 5005 - folclor. Concurs
21,30 Mamaia 2005 - folclor.
23,30 Jurnalul TVR
0,00 Agenda festivalului „George Enescu"
0,15 Marcă înregistrată
1,05 Prima întâlnire - SF, SUA, '97
2,40 Jurnal TVR-rel.

TVR 2

7,00 Sărută-mă, prostule! - s. rel.
8,00 Teleshopping
8,30 Euro-dispecer
8,35 CeZar și tipar
9,00 Rebelii - s., rel.
10,00 Tonomatul de vacanță
11,45 Pasiuni - s.
12,35 Euro-dispecer
12,40 Verdict: crimă! - s., rel.
13,30 Teleshopping
14,00 Desene animate: Sagwa, pisica siameză
14,30 Fiica oceanului - s.
15,00 Împreună în Europa
16,00 Enigme în Carpați - doc.
16,30 Sabrina - s.
17,00 TVR Timișoara
19,00 Soția lui Lorenzo - s.
20,00 Dragul de Raymond- s.
20,30 Verdict: crimă-s.
21,30 Jurnalul TVR. Știri
22,00 Jurnalul Euronews pentru România
22,15 Fetele din Vestul Sălbatic - dramă, '95, p.l.
0,00 Martorul tăcut - s.
0,55 Euro-dispecer

PRO TV

7,00 Știrile Pro TV * Ce se întâmplă doctore?
9,15 Tânăr și neliniștit - s., rel.
10,15 Destine răscumpărate - s.
11,15 Tu ești, tu câștigi!
12,15 Zâmbete într-o pastilă
13,00 Știrile Pro TV
13,45 Zâmbete într-o pastilă
14,15 De-a v-ați ascunselea - rel.
16,00 Tânăr și neliniștit - s.
17,00 Știrile Pro TV
17,45 Tu ești, tu câștigi! Emisiune de divertisment
18,55 Sport
19,00 Știrile Pro TV
20,15 Cabana blestemată - thriller Canada-SUA, 2001
22,15 Fete cu lipici - rel.
23,00 Știrile Pro TV
23,45 Vreau să fiu mare
0,30 5 frați Julea - rel.
23,50 Doi bărbați și jumătate - s.
1,00 Știrile Pro TV
2,00 Cabana blestemată - f.rel.
4,00 Zâmbete într-o pastilă
5,00 Chestiunea zilei - rel.

TV ACASĂ

6,15 Luna -rel.
8,15 Culoarea păcatului - s., rel.
9,15 Mama vitregă - s., rel.
10,10 Anita - s.
12,15 Amazoana - s.
13,15 Valentina, grăsuța mea frumoasă - s.
14,15 Legături de familie - s. AP
15,30 Luna - s.
17,30 Povestiri adevărate.
18,05 Vremea de Acasă
18,10 Inocență furată - s.
19,00 Pariul iubirii - s. (AP)
20,00 Mama vitregă - s.
21,00 Culoarea păcatului- s. (AP)
22,00 Anita - s.
Cu: Ivonne Montero, Jorge Enrique Abello
0,00 Legături de familie - s., rel.
1,00 Povestiri adevărate - rel.
1,30 De 3 x femeie - rel.
3,15 Corazon latino - rel.
Cu Oana Zăvoranu
5,00 Îndoiala- s.
Cu Silvia Navarro

HBO

6,00 S-a întâmplat de curând - com., Italia, 2003 (AP)
7,25 Frizeria - comedie, 2002 (AP)
9,10 O boală necruțătoare - dramă, Canada, 2002
10,40 Îmblânzitorul de cai - dramă, 1998 (AP)
13,25 Tabăra - comedie, 2003
15,15 Eu sunt Emma - com. Italia, 2002 (AP)
16,45 Clockstoppers - comedie, 2002
18,20 Frizeria - comedie, '02 (AP)
20,00 Philip Marlowe - com. Cehia, '03 (AP)
21,40 Solaris - SF, 2002
23,15 În rolul principal: Pancho Villa- biografic, 2003 (12)
1,05 Lovitura - thriller, M. Brit., 2002 (16)
2,50 Jurnalul lui Ellen Rimbauer - dramă, '03
4,20 Pe jumătate mort - acțiune, 2002 (12)

PRIMA TV

7,00 Teleshopping
7,30 News Radio - s., rel.
7,55 Sport cu Florentina
8,35 Sunset Beach - s., rel.
9,25 Dragoste și putere - s., rel.
10,00 Kensky Show - rel.
10,55 Clip art
11,00 Monica show - rel.
12,05 Teleshopping
12,35 Bani la greu
13,30 Teleshopping
14,00 Sunset Beach - s.
15,00 Dragoste și putere - s.
(s. 2 episoade)
16,00 În slujba legii - s.
16,55 News Radio - s.
17,30 Cash Taxi - rel.
18,00 Focus
19,00 Dosarele FBI - doc.
20,00 Vino, mamă, să mă vezi! - rel.
21,00 Protect and serve- doc.
22,00 Cash Taxi - divertisment
22,30 Trăsniți în NATO - s.
23,00 Focus plus. Știri
23,45 În slujba legii - s.
0,45 Dosarele FBI - doc.
1,45 Focus plus - rel.

ANTENA 1-TV ARAD

6,30 Știri Arad, sport, meteo
7,00 Observator
8,00 Negustorii de vise - dramă, 1980, p.III
9,00 Anastasia - s., rel.
10,00 Comedia animalelor
10,30 Știri Arad, sport, meteo - rel.
11,00 Pactul de stabilitate
11,30 Teleshopping
12,00 Don Juan de România - rel.
13,00 Observator
13,45 Secret de familie - dramă, SUA, 2000
16,00 Observator
16,30 Știri, sport, meteo
16,45 Vivere - A trăi cu pasiune - s.
18,00 Anastasia - s.
Cu Yelena Korikova
19,00 Observator. Cu Sandra Stoicescu și Lucian Mândruță
20,00 Sport
20,30 Dovezi înșelătoare - thriller, SUA, 2002, cu James Caan
22,30 Observator
23,10 Sport * Meteo
23,30 Raliuri. CM. Raliul Germaniei
0,30 Comedia animalelor-rel.
1,00 Concurs interactiv
2,00 Observator

INFO TV

9,00 Info 2 - rel.
10,00 Aflați la datorie AP - rel.
11,30 Videoclipuri
12,00 Blanche - documentar
13,00 Info 1 - rel.
14,00 Forța de elită - rel.
15,00 În actualitate - rel.
16,00 Infotext
17,00 Emisiune în lb. maghiară
18,00 Info 1
19,00 În actualitate
20,00 Aradextrem - sport extrem
21,00 Prețul sănătății - emisiune medicală
22,00 Info 2
23,00 Ai încredere în mine - polițist AP
0,30 Videoclipuri
1,00 Infotext

B1 TV

7,00 Viața dimineața; 9,00 Verissimo Cu Gina Ivașcu; 10,00 Lumea cărților; **10,15 Misterele Bucureștenilor - rel.**; 12,15 Calendar ecumenic; 12,30 Teleshopping; 13,00 Fan X. Videoclipuri; 13,50 Jet Set ; 14,00 Teleshopping; 14,35 Euroblitz - Automotor- doc.; 15,00 Teleshopping; 15,35 Euromaxx - doc.; 16,30 Ne privește. Realizator: Alina Stancu; 17,45 Best of 6! Vine.presa; 18,00 Ediție externă. Știri externe; 19,00 Călătorii în China - doc.; **20,00 Valurile Dunării - dramă, România, '59**; 22,00 Trenul vieții.; 23,45 Știri; 0,00 6! Ediție externă-rel.; 1,15 Călătorii în China-rel.; **2,00 Valurile Dunării - f. rel.**

TV SPORT

9,00 Știrile TV Sport; 9,30 Fotbal Spania: Zaragoza-Valencia; 11,20 Handbal feminin: Rapid-Tertnes Bergen; 13,10 Campionatul german de turisme. Etapa a VII-a - Circuit Park Zandvoort; 14,10 Rugby: Turneul celor 3 națiuni: Australia- Africa de Sud; 16,30 Super Spania; 18,30 Știrile TV Sport; 19,00 Faceți jocurile! - pocher; 21,00 Știrile TV Sport; 21,30 Box profesionist - Lorzii ringului; 23,00 Fiarele nopții K1; 0,00 Știrile Pro TV Sport; 0,30 Nopți albe la TV Sport (în limba engleză)

Redacția Adevărul nu își asumă răspunderea pentru modificările ulterioare intervenite în programele TV

NATIONAL TV

7,00 Programul de știri N24; 10,00 Teleshopping; 11,00 Naționala de bere; Batalionul distracționar - rel.; **13,00 Rebeca - s., rel.**; 14,00 Jurnalul de prânz; **14,30 Detectivi în Paradis - s.; 15,30 May and June - part.I.; 16,30 Rebeca - s.**; 17,30 Naționala de bere Batalionul distracționar; 18,30 24 de ore; 19,20 Sport la Național TV; 19,45 Țara lu' Papură Vouă; **20,00 Tată și fiu** - thriller, coprod., 2000; **22,00 Atac la secția 13 - thriller, SUA, '76;** 0,00 Naționalul la miezul nopții. Știri; **0,30 Tată și fiu - rel.;** 2,00 24 de ore - știri; **3,00 Atac la secția 13 - rel.**

REALITATEA

7,00 Realitatea de la 07; 9,00 Realitatea de la 09; 10,00 Realitatea de la 10; 11,15 100% - rel.; 12,00 Realitatea de la 12; 13,00 Realitatea de la 13; 13,45 45 de ani de comunism - rel.; 14,00 Realitatea de la 14; 15,15 Realitatea medicală; 16,00 Realitatea de la 16; 17,15 Documentarele Realității; 18,00 Realitatea de la 18; 18,45 Realitatea zilei; 20,00 Realitatea de la 20; 20,15 100% cu Robert Turcescu; 21,00 Realitatea de la 21; 22,00 Realitatea de la 22; 23,00 Realitatea de la 23 - ediție specială sport

PRO CINEMA

6,00 Apropo TV; 7,00 Rondul de dimineață; 10,00 Teleshopping; 10,15 Sporturi extreme ... la limită - doc., rel.; **10,15 Viața la Casa Albă** - s.; **11,00 Dl. Smith merge la Washington** - f., rel.p.II; **13,00 Surorile** - rel.; **14,00 Uriașul Harry** - s.; 14,45 Teleshopping; **15,00 Doctorul de suflete** - rel.; 15,45 Teleshopping; **16,00 Doctorul de suflete** - rel.; **17,00 Vi-l prezint pe John Doe - comedie, SUA, 1941**; **19,00 Surorile** - s.; **20,00 Omul invizibil** - s. (12); **22,00 Revolta la Varșovia - dramă, SUA, '01**,p.l. (12); **0,00 Omul invizibil - (12) - rel.; 1,30 Revolta la Varșovia - rel.**

În ciuda avertismentelor

Apele reziduale de la ștrandul Neptun continuă să murdărească Mureșul

(Urmare din pagina 1)

Fără a fi neapărat specialist în mediu trebuie să realizezi faptul că, cu asemenea carențe în materie de protecție a mediului, nu ai ce căuta în UE. În prezent, apele reziduale ajung în râul Mureș, aproape fără nici un fel de filtrare. Ceea ce se traduce prin generarea unei poluări în toată regula. Iar mai departe, Mureșul traversează Parcul Natural Lunca Mureșului, zonă proclamată rezervație naturală, care ar trebui, deci, să se bucure de un tratament privilegiat în primul rând în ceea ce privește protecția mediului. Or, așa cum se prezintă acum situația, vă dați seama cam ce poziție o să adopte autoritățile europene în această privință.

Autorităție arădene de mediu trag încă un semnal de alarmă

Cum văd autoritățile arădene lipsa canalizării de la ștrand ? În privința realizarii canalizării, **Teodora Tudur**, purtător de cuvânt la Agenția de Protecție a Mediului (APM) Arad, este fermă, spunând că, din punct de vedere al normelor europene de mediu, până în 2007, aceasta trebuie obligatoriu efectuată. Cum însă este vorba de o lucrare care nu poate fi realizată în două zile, deja SC GC este în vădită întârzăiere.

Dorin Sârbu, comisar șef la Garda de Mediu Arad declară că, în momentul de față, ștrandul Neptun se află în curs de autorizare în ceea ce privește protecția mediului. **„Autorizația veche a expirat în iunie 2005, după care societatea a solicitat o reautorizare, procedură care acum este în plină desfășurare"**, explică Dorin Sârbu. În opinia comisarului șef al GMA, conducerea societății trebuie să

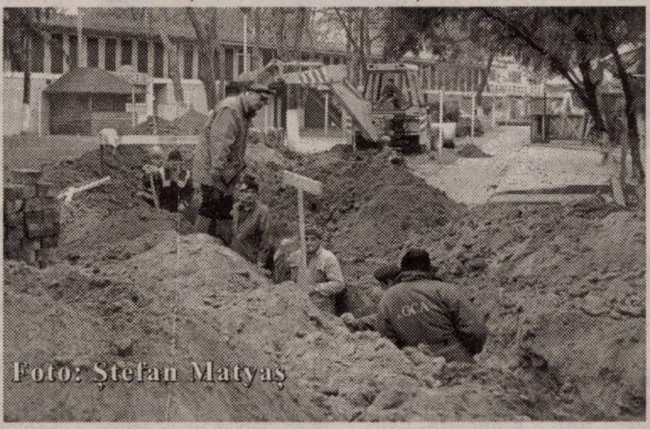

Pe vremea când Gospodărirea Comunală (atunci era director C. Edeleni) lucra la canalizarea de pe ștrand... astăzi, încă, neterminată!

conștientizeze faptul că fără canalizare nu se va mai putea mult timp. Fiind vorba de situație tranzitorie - obținerea unei noi autorizații- GMA nu'a trecut deocamdată la aplicarea de sancțiuni.

Va trece ștrandul la Primărie?

Valer Mărginean, purtător de cuvânt la Primăria Arad, spune că, în momentul de față lucrările de canalizare, executate în regie proprie de către SC GC Arad, au ajuns la un stadiu destul de avansat, realizându-se circa 80 la sută din lucrări, care au costat în jur de 2,6 miliarde de lei. În același timp însă s-au cam terminat și banii. (n.n. Normal, dacă s-a preferat iluminarea podului Decebal, în locul canalizării!). Pentru a impulsiona finalizarea investiției, edilii municipiului plănuiesc trecerea ștrandului în administrarea directă a Primăriei.

Indiferent de soluția aleasă, ar fi de dorit ca aceasta să fie luată cât mai repede. Iar lucrările de canalizare să fie terminate cât mai curând posibil. Nu de alta, dar pe oficialii europeni nu-i vom mai putea duce cu preșul, că nu e una, că nu e alta ! Iar occidentalii nu se joacă cu protecția mediului...

S-a spart „gheața" demisiilor în DSP

● Interviu cu jr. Camelia Stoian, (încă) director executiv adjunct al instituției sanitare

Schimbările funcțiilor de conducere ale instituțiilor publice deconcentrate au atins în cele din urmă și Direcția de Sănătate Publică. Prima care a spart gheața și și-a înaintat demisia Ministerului Sănătății este directorul executiv adjunct al instituției, jr. Camelia Stoian. Purtător de cuvânt, jurist și apoi director adjunct al aceleiași instituții, jr. Stoian a decis să pună punct acestei activități. După cum ne-am obișnuit deja, majoritatea directorilor demisonari - indiferent de instituția pe care au condus-o - își ascund decizia în spatele unor ... probleme personale. Despre ce implică de fapt o astfel de decizie de renunțare la un fotoliu de conducere și despre politizarea acestor funcții am stat de vorbă cu jr. Camelia Stoian, încă director executiv djunct al DSP Arad.

- Sunteți primul membru al actualei echipe de condure a DSP care renunță la funcție... De unde această decizie, trecând peste motivele invocate de obicei?

- Demisia mea se datorează pe de o parte presiunilor politice, pe care nu doresc să le comentez și pe de altă parte intervine și dorința personală de a mă regăsi în profesia de bază, adică aceea de jurist.

- Cât timp ați activat în cadrul DSP?

- În cadrul instituției, lucrez de șase ani. Am început ca jurist, ca purtător de cuvând, am devenit responsabil pe probleme de interes public și abia apoi am fost delegată în funcția de director adjunct, post ocupat ulterior și printr-un concurs.

- Referindu-ne la funcția de conducere, o considerați una politică?

- Din punctul de vedere al legii, funcția nu este una politică. Din păcate însă, mentalitatea unora... Dacă este sau nu o funcție politică, las la latitudinea cititorilor dumneavostră să disceamă.

- Se vorbea la un momnet dat și despre demisia dr. Dorin Lazăr din funcția de director...

- Ați spus bine. Se vorbea. Dar până la această dată nu am la cunoștință o astfel de decizia a prof. Lazăr. Era vorba despre demisia mea, depusă încă din 19 iulie a.c., doar că zvonurile nu au fost percepute în mod corect de către cei care le-au transmis mai departe. În ceea ce privește pozitia directorului DSP, statutul de funcționar public îi conferă dreptul de a alege. Este un act unilateral de voință și, deocamdată, nu știu ce va alege dumnealui.

- Pentru postul dumneavoastră se vehiculează numele Angelei Cionca.

- Referindu-mă la colega mea Angela Cionca, o consider cea mai indicată pentru

acest post. În situația dată, nu mai îmi rămâne decât să urez, sincer, succes viitoarei echipe.

- A fost o decizie ușoară?

- Deloc ușoară. Dar, cred, înțeleaptă.

- Ce veți face pe mai departe?

- Am mai multe variante. Deocamdată nu știu pentru care să optez. În baza unui proiect de management conceput, am fost selectată într-un program amplu - YPS (Young Professional Scheme) - susținut din fonduri europene. Proiectul pregătește un nucleu de lideri ai unei noi generații în adminstrația publică, care să fie neutri din punct de vedere politic. După un curs suținut în capitală, ar urma să mă specializez într-o țară membră UE, după care ar urma să revin tot în administrația publică. Pe de altă parte, aș dori să încep o afacere personală în consultanță juridică...E prematur să spun ce voi face.

- Vă mulțumim și vă dorim succes!

Madiana Popescu

Cotta Collection
Un vis împlinit.
Vizitati magazinul Cotta Collection din GEMI Center Micalaca

PRET
~~2538 lei~~
~~25.380.000 lei~~

PRET
1999 lei
19.990.000 lei

Capri
3-1-1

(c.1217/2005)

Pretul este valabil pentru piele artificiala in limita stocului disponibil.

Paradoxuri politice

De câteva zile se vehiculează ideea potrivit căreia deputatul liberal Titu Gheorghiof ar fi în cărți pentru ocuparea unei înalte funcții în stat: președinte al Camerei Deputaților din Parlamentul României. În competiție mai sunt Dan Radu Rușanu și Mona Muscă. Dar cum Mona Muscă a divorțat cu surle și trâmbițe de premierul și președintele PNL, Călin Popescu Tăriceanu, în competiție au mai rămas Gheorghiof și Rușanu.

Nu se știe dacă arădeanul Gheorghiof va ocupa această înaltă funcție (în paranteză fie spus, el zice că nu vrea, dar îmi amintește prin această atitudine de refuz de vulpe și de struguri), dar este o performanță extraordinară chiar și faptul că partidul s-a gândit să-l promoveze în fruntea Camerei Deputaților. Să mai precizăm că Titu Gheorghiof a avut (și are) diverse funcții la București, ceea ce înseamnă că a știut să se impună în politica dâmbovițeană.

Paradoxul este că, la Arad, Titu Gheorghiof este contestat de destui liberali (mai ales de către liberalii proveniți din ApR, dar nu numai). Să fii contestat la tine acasă, dar să te impui la centru, demonstrează încă o dată că nimeni nu-i profet în țara lui. Calitățile care l-au impus la București pe Gheorghiof se transformă în defecte la Arad. Cel puțin pentru unii dintre liberali. Întrebarea obligatorie, pornind de la aceastâ stare de lucruri ar fi: la Arad se face un alt fel de politică decât la București? Sau, ceea ce e bine la Arad, e rău la București? Și viceversa.

Să luăm un alt caz. Gheorghe Seculici a fost (și cred că este în continuare) poate cel mai respectat politician al Aradului. Seriozitatea, sobrietatea, comportamentul civilizat, stăpânirea jocurilor politice locale l-au impus în ochii politicienilor, dar și în conștiința cetățeanului. Calitățile dovedite **la Arad** l-au propulsat într-o funcție înaltă la București. Numai că aceleași calități nu i-au fost de folos în politica dâmbovițeană, unde nu a rezistat decât câteva luni. Suntem obligați să conchidem că la București se face o altă politică și că, pentru a rezista la acel tip de politică, trebuie să schimbi macazul. Ceea ce Seculici n-a făcut. Jocurile politice de la Arad se transformă în matrapazlâcuri politice la București. Probabil, dacă n-ar fi fost schimbat din funcție, Gh. Seculici s-ar fi adaptat politicii de pe Dâmbovița.

Tableta zilei

Am spus probabil, pentru că mi-e greu să cred că Seculici ar fi recurs la compromisurile penibile care domină politica la București.

În schimb, Titu Gheorghiof, mai adaptabil și mai maleabil, a reușit **la București** (așadar, nu la Arad) să se impună prin calitățile pe care le cere politica de la centru. Cum politica nu se face la o mănăstire de maici, calitățile se transformă rapid în defecte, iar defectele în calități în funcție de locul unde se petrece acțiunea.

Un lucru e limpede: pentru un anume tip de politică trebuie un anumit caracter. Și de data asta totul depinde de locul unde se face politica. Cel puțin în cazul celor doi, Seculici s-a descurcat mai bine la Arad, iar Gheorghiof - la București.

Și o ultimă întebare: ce înseamnă calitate și ce este defect în politică? Fără răspuns.

I. Iercan

Mircea Geoană vine la Arad

După data de 10 septembrie, președintele PSD, Mircea Geoană, va fi prezent la Arad, pentru a participa la „Faza Arad" a programului „Dialoguri social-democrate", care se derulează în mai multe județe ale țării. **„Proiectul politic și de comunicare „Dialoguri social-democrate vizează instituționalizarea unui forum permanent și mobil de dezbateri, destinat creării de oportunități reale pentru toți membrii și militanții PSD de a contribui la elaborarea programului politic, la proiectele-alternativă de politici publice ale partidului, la creșterea calității vieții interne de partid"**, a declarat Florin Remețan, prim-vicepreședinte al PSD Arad.

S. Todoca

Socialiștii arădeni îl așteaptă pe Iliescu să-i ducă în Parlament

Președintele PAS Arad, Mihai Lelik, s-a întors de la Plenara partidului cu o oarecare doză de optimism. La conferința de presă, domnia-sa și-a exprimat convingerea că PAS are șanse serioase să intre în construcția socialistă pe care s-ar putea să o edifice Ion Iliescu, caz în care sigur va fi vorba despre un partid parlamentar. Deocamdată, PAS-ul așteaptă cu nerăbdare conferința de presă a lui Iliescu. **„Dacă se va face o asemenea formațiune politică, la Arad PAS va fi vioara întâi, pentru că nici FDR nici aripa care se va desprinde din PSD, nici partidul d-lui Borza nu au nici pe departe structurile pe care le avem noi "**, a declarat Lelik. Conform declarațiilor sale, până la sfârșitul anului PAS Arad va crește numărul filialelor din județ de la 25 la 50. În acest sens, Adrian Condur, președintele organizației de tineret, care a fost la Plenară, împreună cu Lelik, Ioan Șoimoșan și Toma George Stan, a propus că fiecare membru cu carnet să aibă sarcina de a atrage încă cinci membri. ● În altă ordine de idei, Lelik a devenit ceea ce el a numit **„vicepreședinte la nivel național, fără portofoliu"**, întrucât s-a hotărât ca vicepreședinții din teritoriu să nu mai fie membri în Biroul Executiv, având-se în vedere imposibilitatea deplasării acestora la București în fiecare săptămână. În schimb, Lelik, împreună cu Toma George Stan, care a fost cooptat în Comitetul Director, vor răspunde de cinci județe. ● Prim-vicepreședintele Ioan Șoimoșan l-a acuzat pe primarul Falcă de minciună. **„La numeroasele noastre cereri de atribuire a unui sediu, ne-a răspuns invariabil că nu există spațiu. Faptul că a atribuit, în regim de urgență, un sediu-mamut UDMR-ului, dovedește că a mințit"**.

Simion Todoca

Hăis și cea !

(Urmare din pagina 1)

Colectare mai bună dar și „creșterea gradului de fiscalizare" pentru că România are nevoie de fonduri suplimentare în echivalent de 3% din PIB intervine din nou Tăriceanu. Aceasta ar putea însemna multe. Poate creșterea impozitării microintreprinderilor ori reîntoarcerea impozitului progresiv sub forma impozitului pe lux ori obligarea pensionarilor și agricultorilor să contribuie la asigurările de sănătate sau chiar majorarea cotei unice, ori creșterea TVA. Într-un cuvânt poate însemna multe. Partenerul la guvernare a ales ca țintă TVA-ul și CAS-ul. Din perspectiva PD lucrurile se văd cu totul altfel decât din cea a PNL-ului. Creșterea TVA nu se justifică nici măcar anticipând cheltuielile suplimentare de la 1 ianuarie 2007 pentru că din analizele lor rezultă că bugetul are un excedent. Iar extinderea plății CAS la pensionari și agricultori iese din discuție dacă nu se va găsi o soluție alternativă de finanțare evident alta decât TVA astfel încât pensiile să nu scadă. Care ar fi această altă soluție PD nu spune.

În condițiile în care Boc și Tăriceanu nu contenesc să-și dea reciproc peste picioare rămâne de văzut cum și când va reuși noul ministru de finanțe să elaboreze o strategie fiscală agreată de cele două partide care să pună în sfârșit capăt hazardului fiscal ce domnește de opt luni încoace. Pentru că, în cele din urmă orice strategie bună, rea e mai bună decât lipsa oricărei strategii. În plus așa cum s-a demonstrat deja cota unică în sine nu poate înlocui o politică fiscală și nici nu poate crește la nesfârșit veniturile statului, deși a fost suficientă pentru câștigarea unei bătălii electorale.

Studenții liberali s-au instruit la Brașov

Arădeanca Isabela Rabotka, vicepreședinte al Biroului Național de Coordonare a Cluburilor Studențești Liberale, a participat la un program de seminarii pe teme de comunicare politică, desfășurat în Poiana Brașov. Organizatorii au fost Fundația Konrad Adenauer și Asociația Euro-Atlantică Manfred Worner. Au fost prezenți un număr de 30 de tineri de la mai multe partide politice.

T.S.

Politica la țară

„Nu prea ne interesează ce e la București"

- Ați fost ales viceprimar din partea PNL, dar Alianța D.A. este ca și inexistentă, din moment ce la Ghioroc este un singur consilier PD. Având în vedere acest lucru, cum vă descurcați cu majoritatea în consiliu?

- Fără probleme, din totalul de 13 consilieri, șase sunt liberali și unul democrat, adică avem majoritatea. Dar, chiar dacă nu ar fi așa, tot nu prea ne-am face probleme. La Ghioroc, prea puțin contează culoarea politică a consilierilor, nu se votează politic, ci în funcție de interesele comunității.

- La centru, Alianța D.A. cam scârțâie, democrații nu se înțeleg cu liberalii chiar atât de bine pe cât s-ar părea, iar Băsescu și Tăriceanu o țin într-o dispută. Cum vedeți această situație ?

-Benefică în nici un caz nu este. Mă bucur că la nivelul comunei nu se reflectă aceste dispute. Sigur că sunt opinii diferite, dar aceasta nu se datorează culorii politice, ci modului de interpretare a priorităților. Unii sunt de părere că trebuie făcut prima dată cutare lucru, alții cred că trebuie rezolvat întâi altceva.

- Ca liberal, probabil că sunteți de partea lui Tăriceanu

- Să zicem că da, că așa este normal. Chiar dacă ai o altă părere, până la urmă trebuie să te conformezi. Din fericire, nu prea sunt pus în situația să mă conformez unui punct de vedere cu care nu sunt de acord. Vedeți dumneavoastră, dacă treaba merge cum trebuie în comună, nu prea ne interesează ce e la București.

- Sunteți adeptul lui Tăriceanu sau al lui Stolojan ?

- Pe dl. Stolojan l-am văzut ca pe o personalitate mult deasupra lui Tăriceanu. El ar putea să țină în mână PNL și Alianța ar funcționa cu totul altfel. Alta era Alianța cu Stolojan. Are mai multă prestanță, mai multă greutate, este respectat.

-În acest caz, nu ar trebui să fie schimbat Tăriceanu cu Stolojan ?

- Nu știu ce dorește să facă de fapt Stolojan. Mie mi-a părut rău că a fost nevoit să se retragă înainte de alegeri. Acum, nu știu dacă vrea să fie prim-ministru, dar capabil este. Dacă ar vrea să revină, eu zic că ar fi bine.

-Pe plan local, sunteți membru în conducerea județeană ?

- Primarii și viceprimarii sunt, așa că și eu sunt.

- Toată lumea știe că sunt două aripi, una a lui Sever Jurcă și Gavril Popescu și una a deputatului Titu Gheorghiof. Spre care din ele înclinați ?

-Nu știu ce să zic. Eu ași prefera să nu existe taberele acestea, să voteze fiecare cum crede de cuviință.

- Sunteți președinte de filială?

- Nu sunt, președinte este primarul Mircea Luca.

- Deci, PNL a cam „ras" totul la Ghioroc. Cum se explică această ascensiune într-o localitate care era un fief al PRM-ului?

- Aici se votează mai mult în funcție de persoane, de popularitatea și aprecierea de care se bucură acestea, așa că nu prea contează pe ce liste candidează.

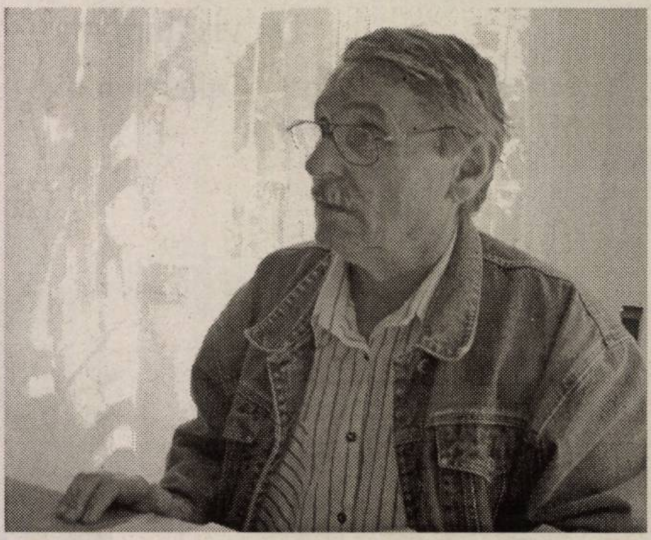

Gheorghe Morariu, viceprimar Ghioroc

Actualul primar a fost vreo opt ani viceprimar, în mandatul trecut a fost primar și a fost reales. Chiar dacă ar fi fost pe listele altui partid, cred că tot pe el l-ar fi ales, pentru că este apreciat pentru ceea ce a făcut.

- Credeți că ne vom integra în 2007 în Uniunea Europeană ?

- Eu sper că da, că vom scăpa de acea clauză de salvgardare.

- Dacă va fi așa, are Ghiorocul ceva de nivel european cu care să se integreze ?

-Greu de spus. Ce ar putea să aibă ? Este o zonă binecuvântată de Dumnezeu. Avem aceste dealuri îmbrăcate în vii, avem un lac natural, care este un punct de atracție din punct de vedere turistic. Dacă se va obține finanțare din fonduri PHARE, s-ar putea face niște amenajări de nivel european. Dacă va fi finanțat „Drumul vinului", Ghiorocul ar putea deveni un punct de sprijin.

- S-a făcut un proiect în acest sens ?

- S-a făcut, este la București din primăvară, dar nu am primit încă răspuns. Este un proiect mare, în care intră vreo 11 comune. Ar fi o mare realizare, pentru că aceasta ar însemna punerea la punct a întregii infrastructuri din Podgorie, la nivel european, lacul ar intra în circuitul turistic european. Sunt niște pivnițe de pe vremea Mariei Tereza care, renovate, ar reprezenta un punct de atracție. Așadar, am avea cu ce să ne integrăm.

Simion T.

Supărat că i-au cerut să respecte legea

Un medic de familie și-a pus pacienții pe „liber"

„Prin prezenta vă rugăm să luați toate măsurile ce se cuvin pentru a asigura, către cele două cabinete medicale aflate în incinta blocului nostru, accesul separat de locatari. Aceste două cabinete prezintă un focar de infecție pentru imobil, fiind și o sursă de gălăgie permanentă, din cauza orarului și a numărului foarte mare de pacienți" - am redat parte dintr-o adresă pe care Virginia Popa, admnistratorul blocului A1-1, aflat în Cartierul Aurel Vlaicu, la numărul 39, a trimis-o pe adresa SC Recons SA Arad, primită de respectiva instituție în data de 6 octombrie 2003. Ulterior, această adresă a provocat,

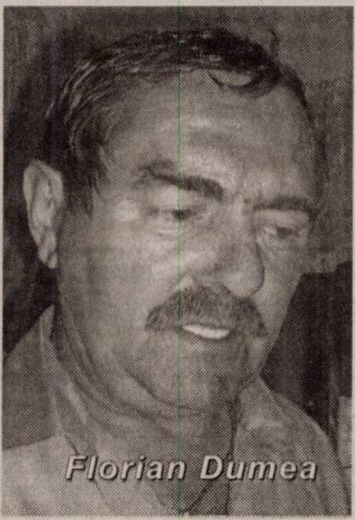

Florian Dumea

așa cum se va vedea în rândurile ce urmează, scandal în blocul respectiv, între locatari - pe de-o parte și medicul de familie Gheorghe Fruja - de cealaltă parte.

Fără motiv

La sediul redacției noastre, pentru a ne sesiza cu privire la ceea ce se întâmplă în blocul A1-1 (noi aflând ulterior de unde a pornit totul!), a venit domnul Florian Dumea. Mai mult contrariat decât supărat, domnul Florian ne-a spus: **„Eu nu pentru mine am venit la ziar să vă spun ce se întâmplă. Deși și eu sunt în cauză. Eu vreau să-i ajut cumva pe oamenii din bloc. Mai ales pe pensionari și pe bătrâni. Și, bineînțeles, să aflu motivul pentru care doctorul de familie Fruja nu mă mai primește pe mine și pe familia mea, la el la cabinet. Nu ne-a spus nimic și, așa dintr-o dată, nu ne-a mai primit. În situația mea sunt toți cei din blocul unde locuiesc".**

Dimitrie Suciu

La blocul A1-1

Cum este normal, ne-am deplasat la blocul respectiv, indicat de domnul Dumea, pentru a afla părerea altor locatari cu privire la cele întâmplate. Iată ce ne-au spus doi dintre aceștia, cu precizarea că declarațiile altora nu le-am mai publicat din lipsă de spațiu:

Dimitrie Suciu, pensionar: **„N-am fost anunțat de doctor că nu mă mai primește. Eu sunt foarte bolnav. Ni s-a spus, de la cabinetul dumnealui, că nu mai avem voie să mergem la el. Că nu ne mai primește. De unde vine toată această ceartă? Păi, administratorul blocului l-a obligat pe doctorul Fruja Gheorghe să își facă intrare separată (deci nu pe la scara blocului) pentru cabinet. În fapt, pe toți doctorii de aici. Sunt trei. Pe hol era, având în vedere câți oameni veneau la cabinet, focar de boală. Veneau cu diferite boli. La un moment dat, având în vedere că cabinetul doctorului Fruja nu avea toaletă pentru pacienți, unii urinau pe hol. Vă dați seama ce am îndurat. Credeți că era mare lucru să își facă intrare separată? Că oricum legea te obligă să faci acest lucru... Acum ne-a spus la toți că suntem gunoaie și că nu mai avem ce căuta pe la el... "**

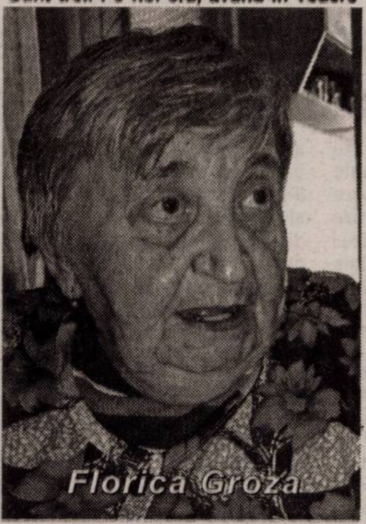

Florica Groza

Florica Groza, pensionară, 75 de ani: **„La un moment dat, i-am cerut o trimitere și nu mi-a dat. M-a informat, așa din senin, că nu ne mai primește. Am fost nevoită, urgent, să-mi caut un alt doctor pentru că am un băiat oligofren, în vârstă de 44 de ani. Ne este foarte greu, dar ce să facem? E hotărârea dânsului să nu ne mai primească. Din punctul meu de vedere, nu este un gest uman. Nu este omenesc, ca să nu mai vorbesc din punct de vedere al actului medical!, ceea ce a făcut doctorul Fruja".**

Dragostea cu de-a sila

Negăsind-o pe administratoare cu prilejul vizitei noastre, l-am căutat pe doctorul Fruja. Acesta ne-a spus, imediat după ce a aflat pentru ce problemă îl căutăm (în fapt, n-a fost deloc mirat pentru acuzațiile care îi sunt aduse de oameni): **„Totul pleacă de la administratoare. A făcut plângeri pentru că nu ne-am construit intrări separate la cabinete. Dar, dumneavoastră știți cum e cu actele, cu birocrația. Durează până se dau aprobările. Acum avem intrare separată. Pe cei din bloc nu-i mai primesc și din cauza aceasta, că n-au avut răbdare și mi-au făcut reclamații, dar și pentru faptul că am prea mulți pacienți. Cu 600 mai mulți decât cei 2000 prevăzuți. Despre administratoarea Popa, vroia să fie contabilă și n-am primit-o și de aceea a început războiul... Acum, nu-i mai primesc pe niciunul. Doamna cu băiatul oligofren venea și de trei ori pe zi la mine. Și ceilalți veneau foarte des... Ei veneau des la mine, ceilalți mai rar. Așa încât aceștia făceau gălăgia. Oricum, credeți că dragoste cu de-a sila se poate? Și, mai mult, nu știu de ce au venit la ziar. Să mă facă de râs?".**

Din cauza intrărilor

Ulterior discuției cu medicul de familie Fruja am contactat-o și pe administratoarea Virginia Popa, aceasta fiind principala acuzată de doctor. Iată ce ne-a spus: **„Le-am solicitat de foarte multe ori, medicilor care au cabinete la noi în bloc, să-și facă intrare separată, ca să scăpăm, noi cetățenii din bloc, de gălăgia și murdăria din holul blocului. Gândiți-vă că e vorba de mii de pacienți pe care-i are doctorul Fruja, precum și ceilalți medici care stau acolo. Când am văzut că tot amână rezolvarea problemei, le-am făcut reclamații. Și-au construit intrarea după ce au primit amenzi de zeci de milioane de lei. De aceea s-a supărat doctorul. Nu e adevărat că eu am provocat scandalul pe motiv că n-aș fi fost angajată de ei să le fac contabilitate... Sunt minciuni. Gândiți-vă că nu e vorba numai de mine, e vorba și de bătrâni, oameni foarte bolnavi pe care nu-i mai primește. Și aceștia au dorit să facă contabilitate la cabinetul doctorului? Cum spuneam, minciuni ale doctorului Fruja! Nici măcar nu și-a plătit, din anul 2004, întreținerea la bloc... Ce calitate are să acuze? Îmi pare rău că atunci când s-a privatizat, și când ne-a cerut să-i dăm voie, așa cum prevedea legea, nu l-am obligat să ne plătească lunar o taxă!"**

„Mărul discordiei": intrarea, făcută după doi ani, în cabinetul dr. Fruja

Nu este prevăzut

Președintele Asociației Medicilor de Familie din județul Arad, doctorul Nicolae Nedea, ne-a spus că în contractul cadru al medicilor de familie nu sunt prevăzute reglementări explicite privind situația în care medicul renunță la asigurat, adică la pacient. **„La nivel practic, de bun simț, medicul ar trebui să-și anunțe pacienții, motivându-le de ce nu mai dorește să-i primească. În timp util, pentru ca aceștia să-și găsească un alt medic de familie"** - ne-a subliniat doctorul Nedea.

***

Ce se mai poate spune? O poveste de toată jena. Ne-a confirmat asta și medicul Fruja. Dar, degeaba a confirmat pentru că și el e parte în ea. Chiar a contribuit la a o isca. Așa cum au contribuit și locatarii din blocul A1-1. Spunem asta pentru că suntem convinși că dreptatea este undeva la mijloc și că, cu puțină înțelepciune (chiar și răbdare), se poate rezolva totul amiabil. Dar, nu în ultimul rând, ne punem întrebarea: Cum poate un medic, fără a avea motive „beton", să nu primească sau să pună pe drumuri („sunt și alți doctori!" - ne-a spus G.Fruja) bătrâni și bolnavi, a căror singură vină e că au fost de acord cu faptul că trebuie respectată legea în privința cabinetelor medicale? Păcat. Și spunem asta având un gust amar...

A. Olteanu

Poșta paginii sociale

Banii lipovanilor se pierd pe... coșul de fum

„Adevărul" publică astăzi o scrisoare a două doamne care locuiesc în Lipova:

„Prin prezenta scrisoare că precizăm necazul nostru. Suntem două femei bătrâne, singure, cu pensii foarte mici, abia ajungându-ne banii de la o lună la alta. În data de 17 august 2005, strada noastră a fost invadată de o echipă de coșari care au strâns o sumă mare de bani, mai ales de la aceia pe care i-au putut păcăli, insistând că trebuie verificate coșurile de fum. Fără să facă nici o operațiune, au tăiat chitanțe la 200.000 de lei. După ce au plecat am observat că documentul întocmit de ei, chitanța, este falsă, adică corectată, peste Turda scriind Arad, iar la județul Cluj scrie îngroșat Arad. La data eliberării chitanței au scris după bunul lor plac, în loc de 17 august - atunci când s-au prezentat - au scris 1 august 2005. Una dintre chitanțe are o ștampilă cu dimensiunea mai mare, iar cealaltă chitanță are o ștampilă cu dimensiunea mai mică. Casierul care a încasat banii nu știe să scrie corect. În loc de Silvia, a scris Silivia, iar în loc de Mihai Viteazu a scris Mihai Vitezu.

Zilele trecute vecinii vorbeau că, din nou, strada noastră a fost colindată de alți coșari care erau îmbrăcați în negru și ziceau că sunt din Lugoj și Timișoara. Am vrut să vă arătăm că de 15 ani nu am mai întâlnit o asemenea înșelăciune. Oare de ce nu înșeală oamenii din județul lor? Noi avem în orașul nostru secție de coșerit, oameni la locul lor, îl cunoaștem pe Toni - șeful coșarilor. Trimitem un anunț iar ei își fac treaba. Așa că nu ne trebuie alți coșari clandestini, din alte județe, care încasează bani frumoși prin înșelăciune, după care dispar. Pe această cale vă rugăm să ne ajutați, deoarece am fost înșelați și, dacă este posibil, să ajungem din nou în posesia banilor".

***

Citind rândurile de mai sus nu ne-am putut abține să nu zâmbim... Asta pentru că, femeile care ne scriu, susțin că excrocii ar trebui să aibă onoare și să opereze doar în județele unde își au domiciliul. Iar cei din Arad să opereze în Arad.

E clar că la mijloc e o metodă (am mai auzit de ea) prin care unii fac bani de pe oameni necăjiți și, mai ales, în vârstă, care n-au timp să bage de seamă cu privire la amănunte foarte semnificative în privința intențiilor celor care vin să curețe coșurile cu fum. Ca să nu mai vorbim despre cei care, intrați în casă să curețe coșurile, „curăță" alte obiecte de prin preajmă.

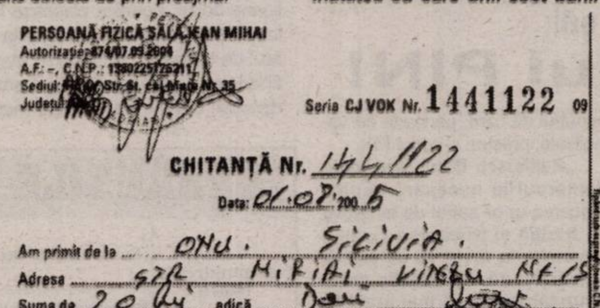
PERSOANĂ FIZICĂ SĂLĂJEAN MIHAI
Autorizație: 874/07.05.2004
A.F.: -, C.N.P.: 1380225176211
Sediul: ... Str. ...
Județul ...

Seria CJ VOK Nr. 1441122 09

CHITANȚĂ Nr. 1441122

Data: 01.08.2005

Am primit de la: Dna. Silivia
Adresa: Str. Mihai Vitezu Nr. 15
Suma de: 20 lei adică: Două ...
Reprezentând: ...
2 coșuri

Casier

Aprobat prin H.G. Nr. 831/1997, O.M.F.P. 989/2002 și O.M.F.P. 1849/2003

În fine, răspunzându-le celor două doamne, nu ziarului nostru trebuie să vă adresați pentru a vă recupera banii! Poliției. Noi doar atragem atenția cu privire la ceea ce se întâmplă. Asta am făcut publicând scrisoarea dumneavoastră. Am tras un semnal de alarmă. Un semnal de alarmă pe care l-a tras, așa cum ne-a declarat, și primarul Lipovei, Viorel Popina. **„Da. Cunosc fenomenul. Sunt excroci care-i păcălesc pe bătrâni și necunoscători. Profită de seninătatea cu care unii scot banii din buzunar. Din câte cunosc eu, banii se plătesc după ce lucrarea este făcută... În schimb, noi (Primăria Lipova - n.n.) am anunțat pe toți, la afișier, că se întâmplă astfel de lucruri. Cine a avut ochi de văzut sau urechi de auzit, nu a fost înșelat. Vă mulțumesc, oricum, că trageți un semnal de alarmă, ca să se ferească toți locuitorii din județ de asemenea hoți".**

A.Olteanu

Odihnă de toamnă pentru pensionari

Numeroasele solicitări ale vârstnicilor pentru a obține bilete de odihnă au cauzat unele probleme în desfășurarea bunei activități a instituției. Tocmai pentru a eficientiza activitatea, conducerea Casei Județene de Pensii Arad precizează că depunerea cererilor pentru obținerea de bilete de către pensionari se face de luni până joi, între orele 10,00 - 12,00 pentru seriile din 3 octombrie, 23 octombrie, 9 noiembrie și 27 noiembrie. Afișarea listelor cu biletele de tratament repartizate se va face la sediul instituției, la parter, după cum urmează: pentru seria din 3 octombrie afișarea va avea loc în 12 septembrie; pentru 23 octombrie vor fi expuse în 3 octombrie; pentru 9 noiembrie - în 17 octombie; pentru 27 noiembrie - în 7 noiembrie. **„Îi rugăm pe solicitanți ca, pe cerere, să treacă și numărul de telefon pentru a-i putea contacta în cazul în care se primesc suplimentări de bilete la redistribuirea făcută de Casa Națională de Pensii și Alte Drepturi de Asigurări Sociale. Iar dacă au alte nelămuriri, pot să ne contacteze la 281320 sau 281345"** ne-a informat **Mihaela Vasil**, directorul executiv al Casei de Pensii Arad. Mai trebuie menționat doar că cererile pot fi depuse de orice persoană, eliberarea lor făcându-se însă, numai titularului de bilet sau mandatarului desemnat prin procură specială.

A. Hălmăgean

Cupa „Pompierul"

Cu ocazia sărbătoririi zile de 13 septembrie - Ziua pompierilor din România, în data de 08.09.2005, între orele 9,00-16,00, în cadrul Secției de pompieri Bârzava, se va desfășura campionatul de minifotbal dotat cu cupa transmisibilă „Pompierul".

La această competiție vor participa echipele afiliate la Asociația Sportivă „Pompierul" Arad, după cum urmează: Inspectoratul pentru situații de urgență Arad, Detașamentul Arad, Secția Ineu, Secția Sebiș (Garda Gurahonț), Secția Bârzava, ne-a mai informat lt. Cristian Gârbău, comandantul secției de pompieri militari Bârzava.

Păreri despre bănci

Încrederea pe care persoanele o au în bancă este elementul cu impactul cel mai mare asupra satisfacției clienților cu privire la calitatea serviciilor respectivei bănci (ambianță, amabilitate, promptitudine în rezolvarea problemelor, servicii) rezultă dintr-un studiu de piața al companiei de cercetare și consiliere Daedalus Consulting. Prin urmare, nu este întâmplător că băncile aflate în topul încrederii clienților sunt și cele mai apreciate.

Cele mai de încredere bănci sunt considerate conform Daedalus Consulting BRD - Group Societe Generale, BCR și Raiffeisen Bank.

Dintre băncile autorizate, evaluarea cea mai bună din partea clienților a avut-o BRD - Group Societe Generale cu 7,89 puncte din 10, BCR (7,84), Raiffeisen Bank (7,73) BCIT (7,73) urmează Banc Post (7,49), CEC și Banca Transilvania au fost evaluate cu 7,25 și respectiv 6,90.

D. S.

Se implementează conceptul de „Bancă în bancă"

Raiffeisen Banca pentru locuințe, prima bancă dedicată în totalitate domeniului locativ și Raiffeisen Bank au decis să înființeze în sucursalele și agențiile celei din urmă birouri de consiliere pentru produseul de economisire-creditare. Un fel de **„bancă în bancă"**. Produsul specializat de economisire-creditare pe care îl pune la dispoziția clienților RBL este în lei și presupune existența unei perioade minime de economisire urmată de acordarea unui credit cu dobândă fixă pentru activități din domeniul locativ. Pentru suma economisită posesorul unui credit de economisire-creditare primește din partea statului o primă iar dobânda (6% pe an în lei) este fixă pe toată perioada împrumutului, indiferent de fluctuația dobânzilor de pe piața monetară.

D.S.

Foto: M. Szegő

Corpul Experților Contabili și Contabililor Autorizați din România Filiala Arad

Prin Hotărârea nr. 04/52 a Conferinței Naționale a C.E.C.C.A.E. din data de 2 septembrie 2004, ziua de 21 septembrie a fost declarată „Ziua națională a contabilului român".

În acest an, la nivelul filialei noastre manifestările prilejuite de acest eveniment se vor organiza atât în municipiul Arad cât și în orașele Ineu, Sebiș, Lipova și Chișineu Criș prin acțiuni cultural științifice, întâlniri social-profesionale, simpozioane. Relevant în acest sens este a 3-a ediție a simpozionului ce se va organiza în stațiunea Moneasa în perioada 23-25.09.2005 ca o continuare a manifestărilor.

Deschiderea oficială a manifestărilor atât în municipiul Arad cât și în cele 4 orașe, va avea loc în data de 21 septembrie 2005 de la ora 10 și vor continua după următorul program:

- **Mesajul Consiliului Superior al Corpului transmis de reprezentantul desemnat;**
- **Mesajul oficialităților locale;**
- **Scurte prezentări profesionale cu următoarele teme: „Rolul contabilului român în secolul XXI", „Rolul C.E.C.C.A.R. în gestionarea profesiei conform statutului de membru IFAC și FEE";**
- **Importanța eticii și calității în activitatea profesioniștilor contabili;**

În municipiul Arad manifestările se vor desfășura la Casa de Cultură a Sindicatelor, fiind invitați să participe experții contabili, contabilii autorizați, economiștii și contabilii angajați în întreprinderi și instituții.

Director executiv
Ciuce Pavel
(6789366)

O nouă bancă austriacă

În câteva zile, în orașul nostru își va începe activitatea o nouă bancă austriacă. Este vorba de Volksbank Romania, deținută de Volksbank International. Operațională în România din 2000, Volksbank are peste 20 de unități bancare în țară. Sediul din Arad al Volksbank va fi pe strada 1 Decembrie 1918.

G. K.

Pe topogan

Dobânzi de 4% pe an la depozite în lei

HVB Bank a coborât dobânzile plătite la depozitele în lei la un nou minim pe piața bancară. Din această săptămână pentru toate termenele scadente de la o lună la un an dobânzile la depozitele în lei la patru la sută. Chiar și înainte de această reducere dobânzile la lei erau de altfel reduse: 5,5 și 6% pe an.

Dacă reducerea dobânzilor spre nivelul de 4-5% pe an se va generaliza singurul beneficiu al constituirii depozitelor bancare va rămâne protecția împotriva furtului. De protecție împotriva inflației nici vorbă.

Potrivit BNR dobânda medie la depozitele noi în lei a fost în iunie de 6,9% pe an, adică de peste două ori mai mică decât la credite (18,8 % pe an). De atunci singura bancă care a redus dobânzile la credite a fost CEC-ul. Celelalte au redus doar dobânzile la depozite. Așa încât băncile comerciale par a se juca cu BNR precum pisica cu șoarecele. În timp ce BNR se luptă să convingă să reducă dobânzile la depozitele în lei pentru a reduce presiunea în creștere pentru finanțare în valută băncile comerciale cu urechea spre piață găsesc metode de a ocolo normele tot mai strânse privind creditarea și taie din dobânzile la depozitele în lei. Cel puțin deocamdată.

D. S.

Pentru a nu-și pierde clienții

Băncile măresc perioada de rambursare a creditelor

Deși noile norme ale Băncii Naționale erau menite să frâneze creditarea, prin anumite „mișcări" făcute de bănci pentru a evita efectele acestora, împrumuturile devin acum mai ușor de rambursat. Pentru a-și păstra clienții care puteau fi afectați de limitele impuse recent de banca centrală, o serie de instituții de credit au anunțat mărirea perioadei de rambursare a creditelor pentru persoanele fizice, măsură care compensează li-mita expunerii unui client la volumul creditului. Practic cu cât perioada de creditare este mai lungă, cu atât ratele lunare de plată sunt mai mici, iar șansele ca solicitantul să se încadreze în limita de 40% din venitul său net sunt mai mari. Așadar, clienții cu venituri mai mici se vor putea împrumuta în continuare.

Potrivit noilor reglementări, la evaluarea bonității solicitantului se va avea în vedere ca angajamentele totale de plată lunare ale solicitantului (principalul și dobânda) și ale familiei acestuia, decurgând din contractul de credit, precum și din alte contracte de aceeași natură (cum ar fi alte contracte de credit, contracte de leasing, contracte de cumpărare de bunuri în rate, indiferent de creditor), să reprezinte cel mult 40% din veniturile nete lunare ale solicitantului și, după caz, ale familiei acestuia.

Tonul l-au dat HVB Bank și Banca Comercială Ion Țiriac, care au extins perioada maximă de rambursare la unele produse de creditare. Nu este exclus ca asemenea măsuri să fie luate și de celelalte bănci.

G. K.

Trei sferturi din piața bancomatelor este împărțită de patru bănci

Cele patru, BCR, BRD, Raiffeisen Bank și Banc Post fiecare cu peste 500 de ATM-uri dețin o cotă de piață de aproape 75%. Cele mai multe bancomate le are BCR peste 920 de terminale care este astfel lider național. Deși piața „no-chash-money" a crescut față de anul trecut cu aproape 20% și ca urmare numărul bancomatelor instalate depășete 3750 de unități în zonele rurale în comune și sate, bancomatele sunt la fel de rare ca și băncile. Și într-un orizont de timp de 5-7 ani la fel de prezente vor și rămâne.

D. S.

Volumul de tranzacții cu carduri MasterCard a crescut în șase luni cu 90 la sută

Valoarea tranzacțiilor s-a ridicat până la 330 milioane dolari. Aceasta plasează România pe primul loc în țările europene în privința creșterii volumului brut de tranzacții pe cardurile MasterCard. Instituțiile financiare membre MasterCard din România au demarat o serie de proiecte menite să promoveze acest tip de card. Astfel unele bănci au diminuat dobânzile pentru cardurile de credit sau an oferit gratuit acest tip de card renunțând la comisionul de emitere. Altele oferă bonusuri pentru tranzacțiile efectuate la comercianți.

D.S.

Avertizare Raiffeisen Bank pentru clienții săi:

Nu divulgați codul PIN!

Raiffeisen Bank a lansat un avertisment față de o încercare de fraudă bancară pe Internet, care are drept țintă posesorii de carduri emise de bancă. Raiffeisen solicită deținătorilor de carduri bancare **să nu divulge codul PIN sub nici un motiv**, reamintind că orice încercare, din partea oricui, de a obține această informație, este o încercare de fraudă. Într-un comunicat de presă, banca atrage atenția că în aceste zile circulă un mesaj electronic formulat ca și când ar veni din partea băncii, în care destinatarii sunt invitați să deschidă un link. În fereastra care se deschide (cu un design similar cu site-ul de Internet al Raiffeisen), se cere destinatarului - sub pretextul accesului la anumite informații - numărul de card, perioada de valabilitate, precum și codul PIN.

„Raiffeisen Bank face toate demersurile necesare pentru blocarea unor astfel de tentative de fraudă și trimiterea cazului organelor în drept să cerceteze situația și să ia măsurile corespunzătoare", se mai arată în comunicat.

G. K.

DOBÂNZILE BANCARE în vigoare la 31.08.2005

Denumirea băncii	Suma minimă (lei)		Dobânda (% pe an)													
			Persoane fizice							Persoane juridice						
	Persoane fizice	Persoane juridice	la vedere	Pe termen de (luni)						la vedere	Pe termen de (luni)					
				1	2	3	6	9	12		1	2	3	6	9	12
BCR	-	25.000.000	0.25	7	-	7,1	7,25	8,85	9	0,25	7	-	7,1	7,25	8,85	9
BRD			0.25	7,25	7,25	7,75	7,75	8,25	8,75	0,25	7	7	7,25	7,25	7,75	8,25
San Paolo IMI Bank	3.000.000	50.000.000	1	6,5	6,5	6,75	7	7	6,5	1	6,5	6,5	6,75	7	7	6,5
B. Transilvania	1.000.000	25.000.000	0,5	7	–	7,5	7,5	8	8	0,5	7	–	7,5	7,5	8	8
BancPost	3.000.000	100.000.000	0	7	–	7,25	7,5	7,75	8	1	6	–	6	6,5	-	6,5
B. Carpatica	500.000	50.000.000	0,25	8,25	–	8,5	9	9	9,5	0,25	8,25	–	8,5	9	9	9,5
Alpha Bank	-	-	0,1	7	7	8,25	8,5	8,5	8,5	0,1	6	6	7,5	7,75	7,75	7,75
CREDITCOOP Ag. Arad	300.000	2.000.000	0,5	9	–	10	10	11	11	0,5	9	–	10	10	11	11
C. C. Mureșul	300.000	2.000.000	0,5	9	–	10	10	10	10	0,5	9	–	10	10	10	10
C. C. Phoenix	500.000	500.000	0,25	9	–	9	9	–	10	0,25	9	–	9	9	–	10

Tranzacții de milioane de lei noi la bursă

În prima zi din săptămână, la Bursa de Valori București (BVB) au fost tranzacționate peste 31 milioane acțiuni, valoarea totală a celor 3392 tranzacții ridicându-se la 16.832.855,58 lei noi (aproape 4,759 milioane euro). La categoria I, cele mai lichide titluri tranzacționate pe BVB au fost cele ale Societăților de Investiții Financiare 5 și 2 (SIF 5 și SIF 2) și ale SN Petrom (SNP). La categoria a II-a, cele mai tranzacționate acțiuni au fost cele ale Rompetrol Rafinare Constanța (RRC). În ceea ce privește valoarea totală a tranzacțiilor efectuate pe bursa electronică Rasdaq (BER), aceasta a fost de 861.861 lei noi, având loc 373 tranzacții cu 1,84 milioane acțiuni emise de 80 de societăți. La categoria I-a, acțiunile SOCEP SA Constanța au fost cele mai lichide din piață, urmate de Braiconf Brăila și Vega Rompetrol București. La categoria a II-a cele mai căutate titluri au fost cele ale societății Eurom Bank, iar la categoria de bază, cele mai căutate acțiuni au fost cele ale societății Banatim SA, urmate de Industria Laptelui Dâmbovița și Ceramica SA Iași.

G. K.

Mâine - start în Divizia C

Cinci echipe arădene se bat pentru o cauză mai bună

S-a terminat vacanța și în Divizia C, eșalonul trei urmând să pornească mâine la drum. Formațiile arădene fac parte din seria a VII-a, câteva dintre ele având ca obiectiv salvarea de la retrogradare, cu excepția celor de la CS Ineu și Victoria Nădlac restul echipelor fiind într-o situație delicată. Nu de alta, dar seria este una grea, cu echipe foarte bune pentru acest eșalon, ce-i drept cluburile putând face câteva economii, căci deplasările sunt foarte scurte.

Nou-promovata Gloria Arad nu a reușit să convingă în inter-sezon, meciurile fiind destul de modeste. Tehnicianul „compostorilor", Mihai Petcuț a mai avut și o altă problemă, lipsa mai multor jucători din pregătiri, din cauza accidentărilor. Reușind doar un transfer cu adevărat foarte bun, aducerea lui Dan Stupar, Gloria va avea viață grea. Formația arădeană a rămas și fără teren propriu și va evolua - la jocurile de acasă - pe stadionul din Vladimirescu.

Iată, în continuare, lotul de jucători al Gloriei Arad: Dronca, Belgrădean, Bujor - portari, Olariu, Ionele, Vulpe, Stupar, Filaret, Toc, Rada, Ocanovici - Panin, Vlad, Melnic, Militaru, Burlan, Calvin, Copil, Chindriș, Rad, Brândușe - Ardelean, Mihali, Cristea, Guțu, Țucudean - jucători de câmp.

UAV Romtelecom a fost măcinată de probleme interne în această vară, iar președintele Gheorghe Marinca nu a dat satisfacție jucătorilor, care au făcut și grevă, dar au fost atenționați că nu fac bine și totul se poate întoarce împotriva lor. Așa se face că la ora actuală totul este OK, dar lotul antrenat de G. Radu e foarte tânăr, subțire (nu s-a realizat nici un transfer) și e mult de muncit, pe toate fronturile, pentru a se scăpa de la retrogradare.

Lotul celor de la UAV Romtelecom arată astfel: Sabău, Marinca, Rusu - portari, Boicu, Szellelky, Gligor, Savin, Iovanov, Vasi, Sârca - Oprescu, Oneț, A. Ponta, Trif, Barna, G. Ponta, Edu, A. Maghici, Asinipean, Bokor - Mitu, Heteș, A. Mihai, Lengyel, Rafila - jucători de câmp.

ACU Arad se află în situația cea mai delicată, deoarece pornește la drum cu o povară de opt puncte, penalizare moștenită din Divizia B. Trupa lui Mircea Aslău va trebui să muncească pe coate, are lot foarte slab numeric, iar în plus au plecat o sumedenie de jucători, care cu greu pot fi înlocuiți. Cel mai grav e faptul că există doar un singur portar, iar astăzi ar putea fi transferat Bordea, de la UTA II. Totuși, speranțe ar exista, dar toți cei implicați trebuie să dea totul, nu să fie dezbinare, ca și până nu demult.

Lotul celor de la ACU este următorul: Mutu - portar, Maghici, Lung, Bâgu, Rus, Boicu, Selegean, Hettmann - Aslău, Horvath, Radu, Onu, Mititelu, Iancu, Turcaș, Pavel - Ștefăligă, Haș - jucători de câmp.

Victoria Nădlac stă puțin mai bine ca și celelalte echipe înșirate până acum, deși la un moment dat existau probleme destul de mari, vizavi de componența conducerii clubului. Pe acest fond au plecat mai mulți jucători, dar lotul a fost completat, oarecum, iar viitorul sună ceva mai bine pentru trupa lui Dan Cuedan.

Lotul de jucători de la Victoria Nădlac este următorul: Trifoi, Moț, Vădăsan - portari, Sighete, Românu, Iaroș, Pavel, Vlădău, Mâț, Popovici, Măcean - Kukucska, Bozian, Babău, Cotuna, Puiu, Iancu, Cuedan - Nica, Peii - jucători de câmp.

Schimbările majore de la Ineu, din această vară, au slăbit considerabil lotul de jucători, la un moment dat situația fiind disperată. Încet, încet, grupul de noi investitori au pus lucrurile la punct, iar acum se poate spune că pe malurile Crișului Alb nu există probleme, un loc în partea superioară a clasamentului fiind la îndemâna formației antrenată de Petre Bunaciu.

Lotul de jucători al CS Ineu arată astfel: Pășcălău, Cuciu, Popa - portari, Laza, R. Jurcă, Sabău, Secelean, Chișu, Mangu - Abrudean, M. Ponta, Stein, T. Jurcă, Georgescu - Leucuța, Hada, Negrita, Talpaș - jucători de câmp.

În prima etapă, care se desfășoară **mâine, de la ora 17.00**, echipele din județul nostru evoluează după următorul program: **Gloria - Hexe Jebel, CS Ineu - Bihorul Beiuș, Calor Timișoara - UAV Romtelecom, Minerul Moldova Nouă - ACU Arad, Lotus Sânmartin - Victoria Nădlac.**

Leo Sfâra

Albe și negre

Nu doar una

„Avem o problemă. Este pentru a treia oară consecutiv când suferim din cauza arbitrajului" *- a spus, printre altele, după jocul de Cupă, antrenorul alb-roșilor, Dan Mănăilă. Cuvintele tehnicianului utist - într-o oarecare măsură adevărate - se pot întoarce însă ca un bumerang împotriva sa. Observând că antrenorul „pedalează" pe problema arbitrajului, băieții ar putea crede că ei au jucat bine și alții sunt vinovați pentru (semi)eșecurile lor.*

Din păcate, constatăm că Dan Mănăilă nu are doar o singură problemă. Mai degrabă, se confruntă cu o sumă de probleme, una mai arzătoare ca cealaltă. Poate, cea mai importantă, este legată de indisciplina „din iarbă". Pentru că este inadmisibil, ca jucători tineri, cu pretenții de afirmare, să caute cartonașele roșii „cu lumânarea". Probleme sunt și la capitolul pregătire fizică, mulți componenți ai echipei plimbându-se pe teren, ca pe bulevard, în partida cu FC Bihor, semn al neputinței. Firesc, dacă nu pot alerga, nu au cum să etaleze un joc în viteză, combinativ, care să destabilizeze defensivele adverse. De-aici și „bubuiala" tipică nordicilor: ***tare, înainte și ... poate o ieși ceva.*** *Căci, despre un joc de pase, elaborat nu putem vorbi în momentul de față. Probleme avem în toate compartimentele, excepție făcând postul de portar, unde Mișu Grozav este într-o formă de zile mari și greu va mai putea fi scos dintre buturi.*

Scuza cu tinerețea lotului nu încălzește pe nimeni și nici nu ține loc de puncte. Puncte, atât de necesare, într-un campionat - e drept, aflat doar la început - din care va retrograda șapte echipe. Așa că, tehnicianului „Bătrânei Doamne" nu-i rămâne altceva de făcut, decât să rezolve măcar o parte din aceste probleme și să lase arbitrajul pe seama altora, responsabili cu acest sector. Cu cât mai repede, cu-atât mai bine...

Daniel Scridon

Baschet feminin

Arădencele pornesc într-o aventură europeană

Programate în Turcia, la Izmir, Ankara și Bursa, meciurile contând pentru Campionatul European de baschet senioare iau startul chiar mâine. De la eveniment nu lipsește selecționata României, pregătită de Ioan Valerian. În rândurile acesteia se regăsesc trei jucătoare legitimate la echipa arădeană B.C. ICIM: Anne Marie Părău, Ildiko Nagy și Bianca Drăguș. Misiunea baschetbalistelor noastre nu este deloc ușoară, în condițiile în care teamul tricolor a nimerit într-o grupă B foarte puternică, alături de adversare redutabile. Astfel, România va juca după următorul program: cu Rusia (vineri, ora 16), Spania (sâmbătă, ora 16), Serbia (duminică, ora 16), Turcia (marți, ora 20,30) și Lituania (miercuri, ora 18,15). Primele patru clasate în cele două serii acced în sferturile de finală ale întrecerii, iar restul vor evolua în turneul locurilor 9-12. Întâlnirile vor fi transmise de postul TV Sport.

A. Hărțău

La jumătate!

50% reducere la orice abonament și oricâte extraopțiuni* până la sfârșitul anului

și, gratuit,

20 de minute naționale, lunar, pe viață**

Pentru întreaga ofertă de servicii și telefoane, detalii în Magazinul Connex din Str. Cloșca nr. 2, Arad sau la dealerii Connex.

Prețurile nu conțin TVA, telefoane în limita stocului disponibil. Ofertă valabilă în perioada 5 august - 11 septembrie.
* Valabil pentru abonamentele: Connex Standard, Connex Standard +25, Connex Numere Favorite, Connex Ore Favorite, Connex Plus, Connex Plus Activ, Connex Plus Unic și Connex Plus Intensiv și pentru extraopțiunile: Numere Favorite, Ore Favorite, Tarif Unic, 15 minute naționale, Activ, Convorbiri Intensiv. 100% reducere timp de 2 luni, pentru extraopțiunile SMS și MMS.
** Ofertă valabilă pentru persoanele cu domiciliul într-unul dintre județele: Alba, Arad, Arges, Bacău, Bihor, Bistrița-Năsăud, Botoșani, Caras Severin, Covasna, Dolj, Galati, Harghita, Iasi, Maramures, Mures, Neamț, Satu Mare, Sălaj, Sibiu, Suceava, Tulcea, Vaslui, Vâlcea.
*** Prețuri valabile numai cu abonament Connex 3G.
Oferta este supusă unor clauze disponibile în magazine sau la agenții de vânzări.

50% reducere la telefoane

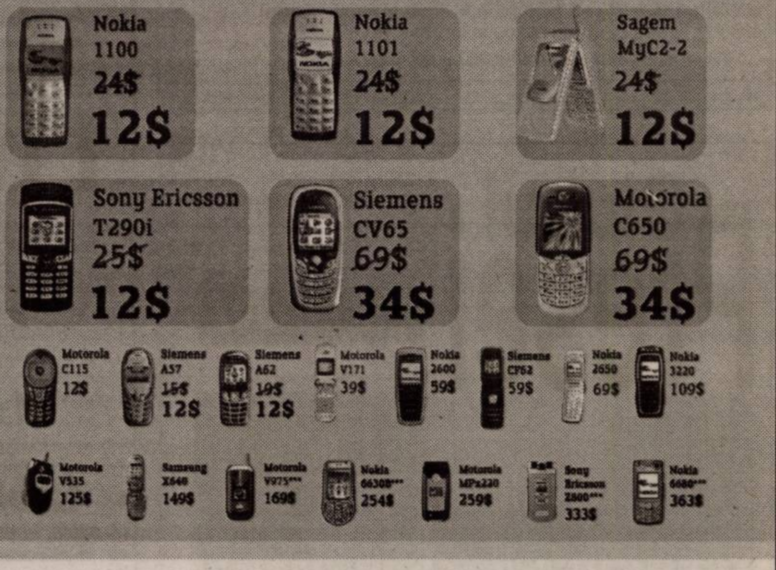

CONNEX®

(com./08.2005)

SC JRL Edition SRL

societate producătoare de mobilier de înaltă clasă

Zona Industrială Vest, str. III, Nr. 5, Arad
Tel: 0257/272.508 Fax: 0257/272.582

CAUTĂ O PERSOANĂ PENTRU ORGANIZARE PRODUCȚIE

CERINȚE:
- cunoștințe de limba franceză și limba engleză
- cunoștințe PC
- dinamism, curiozitate, deschidere, responsabilitate

Salarizare și perspective de carieră la înălțimea exigențelor cerute.

Așteptăm CV-urile dumneavoastră la e-mail: office@jrl.ro Fax: 0257/27.25.82 sau la sediul firmei până în data de 09.09.2005. (COM./08.2005)

S.C TRANSDARA S.A ARAD

ANGAJEAZA

SEF COLOANA AUTOBUZE	- min.studii(liceu); - experienta in transporturi - avantaj; - dom.in Arad,sau localit.limitrofe,tel.,permis ctg.B; - cunostinte de operare PC;
ELECTRICIAN AUTO	- scoala profesionala de specialitate; - experienta in domeniu min.3 ani; - dom.in Ch.Cris sau loc.limitrofe,tel.,permis;
SOFERI AUTOBUZ	- vechime min.3 ani ca sofer; - dom.in Arad sau loc.limitrofe,(Iratos),tel.; - permis de conducere ctg.B,C,E,D; - atestat profesional;
GESTIONARI CARBURANTI	-minim studii medii(liceul) -domiciliul in Arad sau localitatile limitrofe,tel. -experienta intr-un post similar constituie avantaj
MECANICI AUTO, ELECTRICIENI AUTO TINICHIGIU-VOPSITOR AUTO, VOPSITOR AUTO	- scoala profesionala de specialitate; - absolventi promotia 2005; - dom.in Arad sau loc.limitrofe,tel.;
JURISTI	- studii superioare de specialitate,promotia 2005 - dom.in Arad,tel. - cunostinte operare PC,permis ctg.B
CASIER COLECTOR	- minim studii medii (liceu) - experienta constituie avantaj - cunostinte operare PC,dom.in Arad,tel.
PAZNIC	-Studii medii -domiciliul in Arad,tel. -stagiul militar satisfacut
IMPIEGAT AUTO	- minim studii medii(liceu) - cu sau fara exper.in munca de birou(poate fi si abs.2005) - cunostinte operare PC,dom.in Arad,tel.

(C.A.1307/2005)

SC.TRANSDARASA.ARAD - EXECUTA
- **Inspectii tehnice periodice(ITP) la toate tipurile de autovehicule.**
- **Montari si verificari tahografe si limitatoare de viteza.**
- Curse speciale-ocazionale cu autocare si microbuze moderne la preturi care sfideaza orice concurenta.

RELATII:la sediul societatii din Arad str.Liviu Rebreanu nr.95 sau tel.256308,256310.

Clubul Presei ORGANIZEAZĂ

NUNȚI BOTEZURI
PETRECERI DE MAJORAT
BANCHETE

Rezervări și informații la telefoanele 280.989 sau 0746.199.205

Consiliul Local Vărădia de Mureș

CONVOACĂ

în data de 2.09.2005,ora 15,00

proprietarii și moștenitorii care au depus cereri în termen legal pentru reconstituirea terenului,
pentru alegerea reprezentanților în comisia locală.

În cazul neîndeplinirii cvorumului, se convoacă a doua adunare în data de 4.09.2005, ora 18, sau a treia adunare în data de 6.09.2005, ora 15. (6789367)

ROMATSA RA-DRA Arad

cu sediul în str. Henri Coandă nr. 29,

VINDE PRIN LICITAȚIE mijloace fixe aprobate la casare

Lista cu mijloacele fixe scose la vânzare se poate consulta la sediul instituției (secretariat - tel. 250.200), începând cu data de 5.09.2005, între orele 12-13.

Licitația va avea loc în data de 15.09.2005 și se va repeta în 19.09.2005 și 23.09.2005, la ora 10, la sediul instituției.

INFORMAȚII SUPLIMENTARE LA TELEFON 250.200, SECRETARIATUL INSTITUȚIEI. (com. 5403/2005)

grupul Lagermax

ANGAJEAZĂ PENTRU SEDIUL DIN CURTICI

Declarant vamal - cod 01
Cerințe: ■ Cunoștințe operare calculator
Avantaje:
- Cunoașterea programului ASYCUDA
- Experiență în domeniu

Referent marcă - cod 02
Cerințe: ■ Cunoștințe operare calculator
Avantaje: ■ Cunoștințe limba engleză/ germană/maghiară

Vă rugăm să trimiteți CV-ul și scrisoarea de intenție, cu precizarea codului postului și condiției minime de salarizare la adresa 315200 Curtici, str. Teilor nr. 2, sau pe fax 0257-217-184. (com./08.2005)

Vindem en-gros hârtie albă de ziar (în role mici) **pentru ambalaj.**

Preț avantajos,negociabil în funcție de cantitate.

INFORMAȚII LA redacția „Adevărul" B-dul Revoluției nr. 81 sau la telefon 281.797 zilnic între orele 8-16.

AGENȚII DE PUBLICITATE ALE ZIARULUI ADEVĂRUL ÎN JUDEȚUL ARAD

ANUNȚURILE SE PRIMESC ÎN REGIM DE URGENȚĂ și POT SĂ APARĂ ÎN ZIARUL ADEVĂRUL DE A DOUA ZI. TEL. 280.904

SEBIȘ
Radio „21" Sebiș
Parcul Libertății 1 A
Tel/Fax 311.067

LIPOVA
S.C. ELCOTRANS S.R.L.
Str. Bălcescu 16,
Telefon 563.180
Fax 563.091
Program 7,30-15,30

NĂDLAC „GYURIAN"
agent publicitar
Gyurian Bohuslav
Tel. 0726.677.055
str. Griviței Nr.76
Program non-stop

GURAHONȚ
Agent publicitar
Alexandru Herlău

sunt arondate comunele: Dieci, Almaș, Brazii, Gurahonț, Pleșcuța, Vârfurile, Hălmagiu, Hălmăgel
Telefon 316.070
Str. Gelu Ranoiu 18
Program permanent

VÂRFURILE (Măgulicea)
Telefon 318.442

CHIȘINEU CRIȘ
Mag. S.C. VOLTA S.R.L.
(lângă Piața Obor)
Agent publicitar
Vasile Balint
Tel. 0723.357.013

SÂNTANA Bibliotecă
Agent publicitar
Al. Victoria
Telefon 462.018; 0745.200.955
Program 8,00 - 15,00

PÂNCOTA
S.C. ELIDOR
Agent publicitar
Cristina Mihăicuța
Telefon 466.213
Str. T. Vladimirescu nr. 34
Program 8,00 - 15,00

INEU
Primăria orașului Ineu
agent publicitar
Carmen Țole
Tel. 0744.690.446
Program 8,00 - 15,00

VINGA
A.F. „3+1" - Stația CFR Vinga
Agent publicitar
Dupța Petru Francisc
Orar: 7-14; 16-21
Tel. 0742.009.934

TIPOGRAFIA Mediagraf

EXECUTĂ PROMPT LA PREȚURI AVANTAJOASE ÎNTREAGA GAMĂ DE TIPĂRITURI la cererea clientului.

Informații, str. Feleacului f.n. telefon 250.902

S.C. AGRIPROD S.R.L.

cu sediul în oraș Nădlac
str. N. Bălcescu, nr. 41, jud. Arad

DOREȘTE SĂ OBȚINĂ AUTORIZAȚIE DE MEDIU

pentru punctul de lucru din oraș Nădlac, str. N. Bălcescu, nr. 41, jud. Arad, tel.: 0257/242796, unde se desfășoară activitățile de „Creșterea păsărilor" Cod CAEN 0124 și „Producția și conservarea cărnii de pasăre" Cod CAEN 1512, în scopul producției și prestări servicii, având ca principale faze ale procesului tehnologic următoarele faze: recepție păsări vii, asomare, sângerare, opărire, deplumare, eviscerare, spălare, prerăcire, sortare, tranșare și ambalare.

Măsuri de protecție a factorilor de mediu:

Apă:
- sursele de ape uzate sunt trecute printr-un decantor iar resturile se predau spre incinerare către S.C. PROTAN;
- apa filtrată este colectată într-un bazin vidanjabil;
- apele uzate de la vestiare și grupurile sanitare sunt colectate în alt bazin vidanjabil.

Aer:
(nu se aduce nici o atingere calității aerului)

Sol:
(nu se aduce nici o atingere calității solului)

Gestiune deșeuri:
- sângele care se fierbe și se predă pentru fabricarea făinilor proteice;
- produsele confiscate, mortalitățile care se predau la S.C. PROTAN pentru ardere;
- deșeuri menajere, care se colectează în pubele și se transportă pe bază de comandă de către serviciul de salubritate de pe lângă Primăria Nădlac.

Observațiile publicului formulate în scris/ informațiile privind potențialul impact asupra mediului se depun/pot fi consultate la sediul Agenției de Protecția Mediului Arad, B-dul Dragalina, nr. 16, tel.: 0257/280331, tel./fax: 0257/280996, timp de zece zile lucrătoare după data publicării prezentului anunț. (6789370)

ANIVERSĂRI

Pentru

ALEXANDRA

acum, când buchetul vieţii îţi cuprinde pe cel de-al 18-lea trandafir, îţi urăm multă sănătate şi fericire precum şi împlinirea tuturor dorinţelor,
„LA MULŢI ANI!"
PRIETENII. (29306)

Pentru doamna
NORI ENEA,
cu ocazia zilei de naştere,
„LA MULŢI ANI!"
alături de un buchet de trandafiri. Cu drag, VIO şi TEO. (29232)

Cu ocazia împlinirii unui anişor,
BOGDĂNUŢ,
îţi dorim multă sănătate şi o copilărie fericită, din partea bunicilor, părinţilor şi a fratiorului VLĂDUŢ. (29025)

Un călduros
„LA MULŢI ANI!",
fericire şi multă sănătate, scumpei noastre
ANCUŢA,
îţi doreşte soţul MARIUS şi fiul DENIS, la aniversarea zilei de naştere. (29439)

VÂNZĂRI APARTAMENTE O CAMERĂ

Vând garsonieră, confort III, Confecţii, preţ negociabil. Telefon 0745.557.928; 0726.369.055. (29070)

Vând garsonieră, confort II, 6 Vânători, et. IV, acoperiş fără probleme, tavan fals cu izolaţie, super amenajată, mobilată, preţ 17.000 Euro, negociabil. Telefon 0740.508.574 sau 0741.192.793. (29120)

Vând urgent garsonieră 38 mp, et. 4, Micălaca-Mioriţa, 17.000 Eu, super negociabil. Telefon 279718, 0744.542.931. (29179)

Vând garsonieră Aradul Nou, 12.500 Eu. Accept credit. Telefon 0746.174.609. (29240)

Vând garsonieră cf. 1, parter, Confecţii, 16.000 Eu. Telefon 0257-534787. (29067)

Vând garsonieră Micălaca, str. Săvârşin nr. 173B, cf. 1, contorizat, fără îmbunătăţiri, 17.500 Eu. Telefon 275263. (29262)

Vând garsonieră cf. 3, str. Roşiori, nr. 5, et. 2, lângă IMAR (CPL), vizavi Facultatea de Inginerie, zona UTA, contorizată, gresie, faianţă. Telefon 0741.150.162. (Ineu, 342)

Vând apartament 1 cameră, Vlaicu, et. 3, 20.000 Eu. Telefon 514699, 0744.934.117, 0746.291.068. (29287)

Vând (închiriz) apartament o cameră, central, amenajat, pretabil birou, preţ 14.200 EU negociabil. Telefon 0727.860.288. (28249)

Vând urgent garsonieră, cf. 1, contorizată, bl. 240, et. 2, Micălaca. Telefon 466422, 0743.794.367. (Pâncota, 242)

Vând urgent garsonieră, 6 Vânători, super amenajată şi mobilată, preţ negociabil. Telefon 0740.508.574; 0741.192.793. (29350)

Vând apartament: cameră, bucătărie, baie, cămară, 53 mp, fără Legea 112, renovat. Telefon 0743.416.128; 0743.302.030. (29446)

Vând apartament 1 cameră, Vlaicu - UTA, etaj 3, modificat, 22.500 Euro. Telefon 228411. (29474)

Vând garsonieră, localitatea Ineu, str. Revoluţiei nr. 49A. Telefon 0257.512288. (29323)

Vând apartment 1 cameră, 48 mp, parter, zona Fortuna, stradal, preţ 25.000 Eu, negociabil. Telefon 0723.425.732. (29507)

VÂNZĂRI APARTAMENTE DOUĂ CAMERE

Vând apartament 2 camere, parter, zona Mioriţa. Telefon 368519, 0744.540.808. (29302)

Vând urgent apartament 2 camere, ultracentral. Telefon 0745.596.658. (29078)

Vând urgent 2 camere, semidecomandat, pus la punct, et. I, Micălaca, 28.500 Euro, negociabil. Telefon 0724.154.731. (29107)

Vând apartament la casă, 2 camere, bucătărie, baie, zonă centrală, 24.000 Eu. Telefon 0742.456.026. (29161)

Vând apartament 2 camere, Mioriţei, et. 2, 31.000 Eu. Telefon 228411. (29163)

Vând apartament 2 camere, Pecica + garaj, 15.000 Eu. Informaţii telefon 0740.923.401. (29196)

Vând apartament 2 camere, zona Vlaicu, bl. X30, et. 2, cf. 2, preţ 28.000 Eu, negociabil. Telefon 0257-348271. (29198)

Vând apartament 2 camere, confort II, et. II, str. Stupilor. Telefon 0723.685.400. (UTA, 1156)

Vând 2 camere, Poetului, et. 2, 32.000 Eu. Telefon 253364, 0722.257.409. (29237)

Vând apartament 2 camere, Legea 112, parter (lângă Matern), frumos, preţ negociabil. Telefon 250865. (29188)

Vând apartament 2 camere, confort 1, parter, Micalaca - Orizont, amenajat de lux, termopan, zidărie sticlă, uşi schimbate, modificări interioare, 35.500 Euro, negociabil. Telefon 0722.272.959. (29374)

Vând apartament două camere, la casă, curte comună, bucătărie, baie, cămară, neamenajat, Pârneava, 17.000 Euro. Telefon 273681. (Ag. UTA, 1174)

Vând apartament 2 camere, zona Bancpost, 70 mp, preţ negociabil. Telefon 0257/235142. (29404)

Vând apartament două camere, Micălaca, bloc 504, ap. 4, parter, bun pentru privatizare. Informaţii telefon 0744.479.838. (29397)

Vând urgent apartament 2 camere, semidecomandat, îmbunătăţit, etaj 9, 24.000 Euro. Telefon 273664; 0743.084.461. (29396)

Vând apartament 2 camere, Vlaicu, amenajat, 52 mp, 28.500 Eu, bl. X23, sc. B, ap. 2. Telefon 243280, 0741.051.559 (29434)

Vând apartament 2 camere, decomandat, parter, Alfa, 73 mp, preţ negociabil, la vedere. Telefon 0723.951.983. (29445)

Vând apartament 2 camere, zona Romanilor, 60 mp, etaj 2/4, 29.500 Euro. Telefon 262447; 0745.469.798. (29474)

Vând apartament 2 camere, Micălaca 304. Telefon 0747.437.071. (29478)

VÂNZĂRI APARTAMENTE TREI CAMERE

Vând apartament Piaţa Mihai Viteazul, 3 camere, demisol, garaj. Telefon 0744.603.806 sau 0357-412489.

Vând apartament 3 camere, str. T. Vladimirescu, central, bloc, parter, 54.000 Euro. Telefon 234490. (28982)

Vând apartament 3 camere ultracentral, suprafaţa 160 mp, renovat, decomandat, parter înalt, pretabil locuinţă sau birouri. Telefon 0724.303.703. (28741)

Vând apartament 3 camere decomandat, 2 balcoane, hol mare, etaj 9, contorizat, interfon, preţ 32.000 EU negociabil. Telefon 240494, 0723.061.715. (29012)

Vând apartament 3 camere, etaj 4/4, zona 100, Micălaca, gresie, faianţă, boxă, garaj, etc., preţ negociabil la vedere. Telefon 0720.108.676, 259185. (29023)

Vând apartament 3 camere, zona 300-central. Telefon 0357-802201, 0743.980.785. (29160)

Vând apartament 3 camere, semidecomandat, et. 1, balcon vedere pe ambele părţi, Vlaicu-Fortuna, preţ 32.000 Eu, vizibil orele 16-21. Telefon 240443, mobil 0742.065.377. (29178)

Vând apartament 3 camere, et. 4, Micălaca, 92 mp, parchet, liber, 32.600 Eu. Telefon 0744.542.931, 279718. (29179)

Vând apartament cu 3 camere, Micălaca, zonă liniştită. Telefon 0723.785.902. (UTA, 1168)

Vând apartament 3 camere, Alfa, parchetate, 2 băi, 2 balcoane, termopan, termotecă, et. 1, preţ la vedere. Telefon 0741.409.511. (29205)

Vând apartament 3 camere, zona 300, garaj, boxă, et. 1, 42.000 Eu, negociabil. Telefon 0741.051.659, 0257-213410. (29225)

Vând urgent apartament 3 camere, et. 3, zona Vlaicu, str. Fluturilor bl. 12, parchet, gresie, faianţă, boxă, contorizat apă + căldură + interfon 27.000 Eu, negociabil. Telefon 289030, 0724.983.915. (29299)

Vând apartament 3 camere, Vlaicu (Haţeg), etaj 1/4, decomandat, 39.000 Euro, negociabil. Telefon 274329. (29356)

Vând apartament 3 camere, neamenajat, 97 mp + 47 mp curte, str. Al. Gavra nr. 1, zona P-ţa Mare, preţ 35.000 Euro, negociabil. Telefon 0722.986.692. (28530)

Important

La solicitarea celor interesaţi publicăm şi fotografiile (alb-negru) aferente anunţurilor de vânzări case, maşini sau apartamente.

Vând apartament 3 camere, 100 mp, amenajat modern, et. 4, cartier Alfa, preţ 38.000 Eu, negociabil. Telefon 0723.150.265. (28730)

Vând apartament 3 camere, 90 mp, 4/4, ultracentral, bloc H. Telefon 0740.151.514. (29361)

Vând apartament Vlaicu, confort I, 3 camere, decomandat, 2 balcoane. Informaţii telefon 242582; 0766.530.551; 0357/407337. (Ag. UTA, 1171)

Vând apartament 3 camere + balcon, bloc Libelula. Telefon 0744.778.447. (29426)

Vând apartament 3 camere, 2 holuri, 2 băi, contorizat, nou renovat, et. 6/6, zona UTA, vizavi Stadion, preţ 37.000 Eu, negociabil. Telefon 0742.424.187 (29498)

Vând apartament 3 camere, decomandat, zona Mioriţa, et. 2, balcon închis, semimobilat, parchet, gresie, faianţă, cablu TV, telefon, interfon, preţ negociabil. Telefon 0746.199.169, 0746.199.269. (29510)

VÂNZĂRI APARTAMENTE PATRU CAMERE

Persoană fizică, vând apartament 4 camere, decomandate, îmbunătăţite, contorizate, etaj intermediar, 119 mp, Vlaicu, Z-uri, 51.000 Euro, negociabil. Telefon 0357/402184; 0766.713.651; 0741.472.366. (28969)

Vând apartament 4 camere, decomandat, vedere pe 2 părţi, 97 mp, preţ 53.000 EU. Telefon 262466. (28587)

Vând apartament 4 camere, decomandat, termotecă gaz, amenajat. Telefon 0745.360.725. (29359)

Vând urgent apartament 4 camere, decomandate, et. 4, central-Podgoria, 111 mp, bloc cărămidă, 39.000 Eu. Telefon 0744.542.931, 279718. (29427)

VÂNZĂRI CASE

Vând casă în Arad, str. Scărişoarei, D+P+E, 6 camere, 2 băi, bucătărie spaţioasă, încălzire centrală, aer condiţionat, terasă, curte, garaj, suprafaţa casei 267 mp, suprafaţa totală 496 mp. Telefon 0744.503.250.

Vând sau schimb cu apartament 2 camere, casă mare cu grădină în Şeitin. Telefon 0746.856.941, 0743.661.050, după ora 16. (28805)

Vând casă 3 camere, bucătărie, baie, cămară, coridor închis, anexe şi gaz, grădină 590 mp, apă, Sânicolaul Mic, Frumoasă 15. Telefon 288073. (28824)

Vând casă cu teren 1.300 mp, în Frumuşeni. Telefon 455136; 0745.961.553. (28947)

Vând casă + grădină 1.200 mp, strada Ştefan cel Mare nr. 37, Aradul Nou. Telefon 0745.862.042. (28992)

Vând urgent casă + grădină, 3 camere, bucătărie, 2 holuri, total 670 mp, str. Cetăţii nr. 4, Aradul Nou. Telefon 0745.862.042. (28992)

Vând casă 3 camere, bucătărie, baie, pivniţă, Zimandul Nou, principală. Telefon 0740.803.860. (28909)

Vând casă comuna Şeitin, 3 camere, bucătărie, cămară, anexe, preţ avantajos. Telefon 0740.348.722, 533036. (29016)

Vând casă cărămidă 3 camere, încălzire centrală, 750 mp grădină, toate facilităţile, 6 Vânători, preţ 55.000 EU negociabil. Telefon 0745.895.483. (Ag. UTA, 1158)

Vând casă mare, cu grădină s-3.000 mp, în localitatea Agrişu Mare 81, jud. Arad, 27.000 EU. Telefon 0722.782.353. (29039)

Vând casă nouă, neterminată, în comuna Păuliş, preţ 39.000 Euro. Telefon 0722.295.356. (29117)

Vând casă în Turnu, două camere, bucătărie, baie, cămară, coridor + anexe, preţ negociabil. Telefon 0745.216.931. (29139)

Vând casă solidă în Ghioroc, teren 1203 mp, suprafaţă construită 180 mp, preţ 55.000 Euro. Telefon 0723.308.286. (29140)

Vând casă Valea Şoimoşului nr. 255, zonă pitorească deosebită, 4 camere, încălzire teracotă, şemineu, bucătărie, baie, anexe, suprafaţ teren 620 mp. Telefon 0740.234.428; 0744.698.841. (28877)

Vând casă în construcţie, Sântana + materiale de construcţie. Telefon 0744.859.438, 0257-273818. (29184)

Vând casă modernă, cu piscină, str. Iosif Nădejde nr. 3, Bujac, preţ 119.000 Eu, negociabil. Informaţii: 0745.104.215, 0257-213410. (29225)

Vând casă, sat Munar, comuna Secusigiu nr. 210, mobilată, utilată, teren 1.200 mp, preţ 14.800 Eu, negociabil. Informaţii: 0741.051.659, 0721.935.366. (29225)

Vând casă Pârneava, 3 camere + anexă, toate utilităţile, 700 mp, 75.000 Eu. Telefon 0726.350.199, 0357-412588. (29241)

Vând casă, toate utilităţile, Pecica, str. 328 nr. 19, 19.000 Eu. Telefon 468677, 0744.311.263. (29211)

Vând, în Zădărerni, casă tip vilă, 2004, la cheie, ultramodernă interior-exterior, toate utilităţile, 30 m de şosea, 1.200 mp, fs 40 m. Telefon 0746.024.988. (29250)

Vând casă mare, 2 corpuri, posibilitate 2 fronturi, teren 1.500 mp, Pârneava, renovat recent, 85.000 Eu. Telefon 0744.235.843.

Vând casă în Pecica (central), cu 5 camere, front dublu, anexă, garaj, preţ 52.000 Eu, negociabil. Telefon 0257-468060, 0744.337.660. (UTA, 1138)

Ocazie unică! Vând urgent casă central, proprietate, 170 mp, preţ 32.500 Eu, negociabil. Informaţii telefon 0721.696.548, 0721.219.621. (28788)

Vând vilă Grădişte, Aradul Nou şi Cartierul Funcţionarilor. Telefon 213192, 0357-412927, 0722.257.409. (29237)

Vând casă Micălaca, living + 2 dormitoare, s-480 mp, 95.000 Eu. Telefon 0746.174.609. (29240)

Vând casă centrală, cu grădină. Telefon 230623 sau 0742.646.556. (29148)

Vând casă, localitatea Nădab. Informaţii la nr. 351. Telefon 0721.433.544 sau 280324. (29381)

Vând casă 4 camere, la şosea, D. Gherea, cu pivniţă şi pod mansardabil (pretabil firmă). Telefon 0723.308.286. (29351)

Vând casă mare cu anexă, Chişineu Criş, zonă centrală, 1.000 mp locuibili, 1.600 mp teren, bună pentru privatizare. Telefon 0746.059.777. (Ag. Criş, 423)

Vând casă mare, 6 camere, 222 mp locuibili, toate utilităţile, garaj în curte, zona Biserica Sârbească, preţ 90.000 Euro. Telefon 0740.063.824. (29364)

Vând casă 7 camere, bucătărie, baie, garaj, curte, grădină, 65.000 negociabil. Telefon 280917; 0740.454.304. (29371)

Vând casă în Cladova. Informaţii telefon 263027. (29394)

Vând casă la ţară, comuna Şilindia. Telefon 232355. (29417)

Vând casă, str. Trenului 179, 3 camere + gaz + apă + grădină. Telefon 0742.558.901. (29473)

Vând casă în Pecica, preţ 16.000 Eu, fix. Telefon 0741.678.977. (29480)

VÂND CASĂ NOUĂ, în roşu, 6 dormitoare, 3 băi, pivniţă, bucătărie + living - 75 mp, 2 terase, 2 garaje, cămară, cameră termotecă, spălătorie - uscătorie, 500 mp construit, cărămidă Porotherm 38, ţiglă Bramac, teren total 1.500 mp împrejmuit cu gard din zidărie 3 m înălţime, deschidere la stradă 30 m, localitatea Vladimirescu. Telefon 0744.615.247. (29487)

Vând casă în Vărşand, în centru, 4 camere, bucătărie, baie, cămară + anexe + grădină, încălzire centrală proprie. Telefon 0746.693.796. (429, Criş)

VÂNZĂRI SPAŢII

Vând MAGAZIE CEREALE, 780 mp, CF, localitatea Semlac, 20.000 Eu. Telefon 0745.636.536. (29209)

Vând SPAŢIU 91 mp, zonă foarte bună, 34.000 Eu. Telefon 0742.325.159. (29324)

Vând MOARA DIN PECICA, stare bună de funcţionare. Telefon 0723.916.995. (28758)

Vând 220 mp BIROURI AMENAJATE în 2005, cu termotecă, termopan, parchet, gresie, toate utilităţile, în Arad, pe Calea 6 Vânători. Informaţii la telefon 0722.249.470. (27513)

VÂNZĂRI TERENURI

Vând teren construcţie casă, suprafaţa 375 mp, front stradal 30 ml. Telefon 0722.226.403. (28918)

Vând teren intravilan, Mîndruloc, 1450 mp, fs. 14 ml., apă, gaz. Telefon 216180. (29519)

Vând teren la centură Micălaca Nord-Est, s-10.000 mp, fs - 19,5 m, 4 EU/mp. Telefon 0722.782.353. (29039)

Vând teren intravilan Cladova, zona căsuţelor de vacanţă, Valea Mare. Telefon 0722.238.837. (28702)

Vând teren 7.600 mp şoseaua de centură colţ cu 6 Vânători, cu utilităţi fs 90 m. Telefon 0722.238.837. (28702)

Vând 1,5 ha, lângă Selgros, 50 Euro/mp, negociabil. Telefon 0722.295.356. (29117)

Vând 8 ha teren pe centură vis-a-vis de Nagy, 4 EU/mp.Telefon 0722.548.006, 0722.209.819. (Ag. UTA, 1132)

Vând urgent teren intravilan cu casă 3.000 mp, Păuliş, amplasament deosebit. Telefon 0722.380.321. (29200)

Vând (schimb cu auto) 3,5 ha în Asociaţia Scânteia. Telefon 0722.417.397. (29167)

Vând teren ultracentral, 253 mp, preţ 39.000 Eu, negociabil. Informaţii telefon 0741.051.659, 0257-213410. (29225)

Vând loc de casă în Zădăreni, cu apă şi curent, gaz, satelit, telefon la stradă, 2.200 mp, fs 18 m. Telefon 0746.024.988.(29250)

Vând 7,30 ha teren agricol, comuna Şimand. Informaţii telefon 0741.051.416, după ora 18. (29080)

Vând loc de casă, 2.000 mp, cu anexă, în Grădişte. Relaţii telefon 0747.873.683. (29269)

Vând teren 500 mp, trecut în CF în Sânpaul, intrare islaz, fs 13,65 m, 3.500 Eu. Telefon 0745.416.332. (29335)

Vând loc de casă central, 700 mp, în Pecica, preţ 9.500 Eu, negociabil. Telefon 0257-468060, 0744.337.660. (UTA, 1138)

Vând 7 ha extravilan şi 3x3.300 mp intravilan, la 12 km Arad. Telefon 287718. (28991)

Vând 1,80 ha teren arabil cu estras CF în asociaţie la Şiria. Telefon 256854. (29082)

Vând teren 644 mp, vedere Mureş, zona vilelor, str. Gladiolelor, nr. 28, preţ 36.000 Euro, negociabil. Telefon 282408; 0741.489.105. (29092)

Vând teren la centură, 2FS, 1,36 ha, 7 Euro/mp. Telefon 0722.548.006; 0722.209.819. (29121)

Vând teren, capăt str. Lucreţia, 2,8 ha utilităţi, 11 Euro/mp. Telefon 0722.548.006; 0722.209.819. (29121)

Vând grădină, loc casă, în Miniş. Telefon 0257/461246. (29373)

Vând pământ arabil 1,60 ha, sat Satu Mare, judeţul Arad. Telefon 234490. (28982)

(Continuare în pag. 12)

Program ADEVĂRUL Cotidian independent Arad
MICA PUBLICITATE tel. 210.775 luni-vineri 8⁰⁰- 19⁰⁰ sâmbătă închis duminică 9⁰⁰- 12⁰⁰
ANUNȚURILE DE DECES SE PUBLICĂ GRATUIT.
MARE PUBLICITATE tel/fax 280.904 luni-vineri 8⁰⁰- 19⁰⁰ sâmbătă închis duminică 9⁰⁰- 12⁰⁰

(Urmare din pag. 11)

Vând 100.000 mp Șoseaua Arad-Nădlac, fs dublu, curent, gaz, 4 Eu/ mp. Telefon 253364, 0722.257.409. (29237)

Vând teren 165 ha, la șoseaua Arad-Oradea, între Zimand și Șimand, FS 1.200 ml. Telefon 0724.347.972. (29372)

Vând terenuri construcții cabane, în stațiunea montană Arieșeni, județul Alba, toate facilitățile, 30 Euro/mp, negociabil. Telefon 0742.489.914. (29354)

Vând teren intravilan în Micălaca, 550 mp, FS 21 ml, cu toate utilitățile stradale. Telefon 279670; 0742.378.978. (Ag. UTA, 1170)

Vând teren, poziție bună, localitatea Șofronea, utilități, 500 mp, preț 15 Euro/mp. Telefon 0745.043.352. (29415)

Vând grădină, pomi, cu casă modestă, în Gurahonț. Telefon 0723.165.374; 256396. (29447)

Vând urgent 1.6 ha teren pe DN Arad-Oradea, la intersecția cu Sântana-Curtici. Telefon 0744.337.110. (29438)

Vând loc casă Turnu, 2.140 mp; Macea - 1.100 mp; accept oferte. Telefon 0742.317.126. (29452)

Vând 15.000 mp TEREN INTRAVILAN, cu 180 m deschidere la șoseaua de centură, gaz, apă, curent electric, Zona Industrială de Nord Arad. Telefon 0744.615.247. (29487)

Vând 250.000 mp TEREN, zona SELGROS, cu front și acces existent la șoseaua spre Deva, tramvai, gaz, apă, curent electric, posibilil parcelare. Telefon 0744.615.247. (29487)

Vând 200.000 mp TEREN, la șosea, tramvai, gaz și canalizare industriale, învecinat cu apă și curent electric industriale. Telefon 0744.615.247. (29487)

Vând 90.000 mp TEREN INTRAVILAN, cu 300 m front și acces existent la șoseaua spre Deva, tramvai, gaz, apă, curent electric. Telefon 0744.615.247. (29487)

Vând teren Pârneava, 700 mp, preț 85 Eu/mp, toate utilitățile. Telefon 0744.533.777. (29492)

VÂNZĂRI AUTO-MOTO

Vând SKODA OCTAVIA TDI, fabricație 2002, genți, xenon, 98.000 km, 11.000 Euro. Telefon 0722.752.769.

Vând Dacia Berlină, an 1994. Telefon 235542.

Vând Dacia Papuc 2 locuri cu obloane, acoperit fribră, din 2002, bord CN, stare bună, preț negociabil, 106.000.000 lei. Telefon 0741.472.461 sau 214355, seara după ora 20. (29524)

Vând remorcă cu două osii, stare foarte bună. Telefon 0744.182.409. (28776)

Vând Opel Corsa, 2001, climă, benzină, 1000 cmc, 4 uși, servo, 58.000 km, electrice; Opel Astra Kombi, 2003, climă, navigație. Telefon 0744.552.140. (28961)

Vând VW Passat, an 90, Berlină, 1,8 benzină, preț 3.800 Eu, negociabil. Telefon 0723.777.167. (29176)

Vând buldozer șenilar cu lamă S650, tractor cu încărcător și cupă, românesc, 33 CP; Fiat, 45 CP, stare foarte bună, aduse din import. Telefon 0744.552.140. (28961)

Vând Dacia break, an 1987, trapă, cârlig, 900 Euro. Telefon 0742.902.683. (29072)

Vând Dacia 1300, stare bună, recarosată. Telefon 240077. (29100)

Vând Renault 18 benzină, motor cu cutie viteză Renault. Telefon 210863. (29114)

Vând VW Passat 1,9 TDi, an 2000, combi, 6+1 viteze, recent adus, vamă plătită, climă, ABS, ESR, preț 10300 Euro, negociabil. Telefon 256721 sau 0742.161.577. (29130)

Vând VW Polo, an 2001, TDi, recent adus în țară, preț negociabil. Telefon 0722.315.202. (29143)

Vând Dacia 1310, an 1989, nr. noi, 5 viteze, impecabilă, 1.050 Eu. Telefon 0742.199.780. (29134)

Vând buldozer S650 și piese buldozere. Telefon 0726.253.412. (28573)

Vând FORD SIERRA, 2.0, benzină, stare f. bună, înmatriculat, preț 1.500 Euro, negociabil. Telefon 0721.040.032.

Vând Renault 11, 1986, benzină, 1.400 cmc, alb, stare bună, multe piese schimb, 1.950 Eu, negociabil. Telefon 0745.232.554. (29227)

Vând Dacia Super Nova, clima, 2003, 35.000 km, full extra. Telefon 0726.355.430. (29242)

Vând Mercedes 220 CDi, an 2003, înmatriculat, full extra. Telefon 0722.251.555. (29242)

Vând combină păioase, combină recoltat porumb, 2 pluguri, semănătoare păioase, mașină ierbicidat. Telefon 0257-216157, Sâmbăteni. (29173)

Vând Volkswagen Passat 1,9 TDi, an fabricație 1997, preț 8.500 Eu, negociabil, extrase: climatronic, ABS, geamuri electrice, închidere centralizată. Telefon 0745.138.132. (29150)

Vând Daewoo Cielo, 1995, Coreea, cass, alarmă, central, stare perfectă, 3.700 Eu negociabil. Telefon 277321, 0741.143.876. (29146)

Vând Opel Omega 2.0i, 1997, climă, 5.800 Eu; Nissan Terano 2,4i, 1990, 4x4, 5.700 Eu. Telefon 0721.331.733. (29289)

Vând tractor U650, plug 3 brazde, remorcă auto; bazine motorină. Telefon 0257-531064. (29291)

Vând Audi A4, Combi, 1,9 TDi, 2001, dotări full, 10.700 Eu. Telefon 0724.523.949. (29340)

Vând motor tractor U650, puțin folosit, stare excepțională. Telefon 0744.916.385. (29337)

Vând autoutilitară Iveco, an 1990, greutate utilă 2.8 tone, preț negociabil 5.500 Euro. Telefon 0740.830.188. (28885)

Vând VW Passat, 2003, full option, recent adus în țară. Telefon 0744.556.816. (29093)

Vând Opel Astra Combi 1.7 DTI albastru, an 2000, recent adus și VW Golf Variant 19 TDi, an 2001, înmatriculat în iulie. Telefon 0722.241.503. (29266)

Vând combină păioase 2m, mașină de ierbicidat, combinator german. Telefon 276266. (29118)

Vând tractor U650, stare bună de funcționare. Telefon 512548. (Ineu, 346)

Vând Dacia Papuc, 2 locuri, Diesel, 1998, 2.450 Euro; Dacia Papuc, 2 locuri, benzină, 2.250 Euro, negociabil. Telefon 0745.489.918. (29437)

Vând Daewoo Espero, culoare roșu rubin, motor 1500 cmc, fabricație 1995, preț 3.850 Euro. Informații suplimentare la telefon 208810 sau 0744.604.103. Mașina poate fi văzută în parcarea din Aleea Albac colț cu strada Closca. (24970)

Vând Dacia Berlină din anul 2000, cu gaz omologat, preț 2.550 Euro. Telefon 0721.534.484. (29406)

Vând Seat Cordoba 1.9 SDI, an fabricație 2004. Telefon 0742.690.051. (29392)

Vând Opel Astra 2003, motor CTDI Caravan, 2.400 Euro, negociabil. Telefon 281349 sau 0722.581.852. (29387)

Vând urgent autoturism OPEL ASTRA 1.6 benzină, an fabricație 2001, dotări foarte bune (aer condiționat, jenți aluminiu etc), preț negociabil 6.900 Euro. Telefon 0745.043.352. (29415)

Vând mașină de transport Hanomag. Telefon 232355. (29417)

Vând tractor, plug, disc, Berechiu nr. 413. Telefon 230507. (29449)

Vând Dacia Nova injecție, an 2000, stare bună, 2.400 Euro, negociabil. Telefon 0726.204.074. (p)

Vând camionetă ARO cu motor Brașov. Telefon 0257/ 283141; 0746.991.094. (29459)

Vând (schimb cu Dacia + diferență) Alfa Romeo TD, înmatriculat, 1.300 Eu. Telefon 0746.101.286. (29471)

Vând tractor U650M, în stare foarte bună. Telefon 327085. (Ag. Criș, 428)

Vând urgent ARO carosat, localitatea Șepreuș. Telefon 356105. (Ag. Criș, 427)

Vând Golf TDI, 2002, 8.950 Euro, Renault Megane, 2003, 7.900 Euro, înmatriculat. Telefon 0727.590.038. (29476)

Vând Raba autobasculantă 8 to, stare foarte bună. Telefon 316306 sau 0745.864.628. (Gurahonț)

Vând VW Golf IV Variant, an 2003, argintie, motor 1.9 TDi, geamuri-oglinzi electrice, radio-CD-navigație, ABS, ESP, volan reglabil, consum 5%, recent adus și înscrisă. Telefon 219227, 0744.775.127. (29499)

Vând Volvo 242 benzină, înmatriculat PF, 1.000 Eu, negociabil. Telefon 0743.142.341. (29493)

Vând MERCEDES-BENZ E200 CDi, motor 2.148 cmc, model 2001, 147.000 km, culoare negru, piele, full electric, computer de bord, genți Al 18" OZ-uri, multivolan, etc, preț 14.400 Eu sau variante. Telefon 0740.120.741, 0722.706.535. (28791)

VÂNZĂRI ELECTRO

Vindem CASE MARCAT, CÂNTARE, I. L. CARAGIALE nr. 22. Telefon 272727; 282829; 0745.520.497. (29457)

Vând CASE MARCAT FISCALE, CÂNTARE ELECTRONICE, str. STÂNJENEL 6. Telefon 279702; 0745.395.107; 0722.707.432; 0788.737.342. (25440)

Vindem CASE MARCAT FISCALE, CONSUMABILE, CÂNTARE ELECTRONICE, str. VICENȚIU BABEȘ nr. 22A. Telefon 211211, 0742.352.277; 0788.352.277. (26649)

Vindem: COMBINE FRIGORIFICE, CONGELATOARE, LĂZI, TELEVIZOARE, MAȘINI DE SPĂLAT AUTOMATE, VITRINE FRIGORIFICE, ANVELOPE. Asigurăm transport. Calea Radnei 151. Telefon 369090, 0743.662.845. (26910)

Vând CÂNTARE ELECTRONICE și MECANICE, CASE de MARCAT. Telefon 281020. (28298)

Numai pe Calea Radnei 225, RATE FĂRĂ DOBÂNDĂ, FĂRĂ AVANS, reduceri la plata cash. Vindem MAȘINI SPĂLAT, FRIGORIFICE, TV COLOR, ARAGAZE. Telefon 259339, 0744.706.321, Lipova 563027. (28892)

Vând VITRINĂ frigorifică pentru BERE, BĂUTURI RĂCORITOARE, LACTATE, CARNE, verticale, 350-500 litri. Informații 0745.792.400. (29155)

Vindem FRIGORIFICE: VITRINE, RAFTURI, AGREGATE, CAMERE. Telefon 281384; 0744.510.455. (26946)

Vând aparate de cafea SAECO. Telefon 0746.160.010, 0722.238.737. (29492)

VÂNZĂRI DIVERSE

Vând CAZAN ÎNCĂLZIRE CENTRALĂ pe combustibil solid. Telefon 219994, 0722.961.656.

Vând SOBE TERACOTĂ, montate, 13 modele, str. V. CONTA 1. Telefon 273862. (29384)

Vând MAȘINĂ de CUSUT VECHE, în stare de funcționare. Telefon 250709.

Vând COLȚARE, CANAPELE, FOTOLII, noi. Telefon 286069. (29277)

Vând PLASĂ GARD, CUIE, RABITZ, SÂRMĂ, TABLĂ, ELECTROZI, COTURI și BURLANE etc. Str. Vrabiei 4, telefon 289997; www.garduri.ro (28344)

Vând BOLȚARI TERMOIZOLANȚI beton și zgură cărămidă, omologați, diferite dimensiuni și STÂLPI ORNAMENTALI 0,80 cm, la cele mai mici prețuri. Telefon 283683, 0722.621.600, 0722.870.752. (18907)

Vând BOLȚARI cal. I-a, 14 modele, toate dimensiunile, prețuri negociabile. Telefon 0745.634.885. (24905)

Vindem MORI de GRÂU și MORI de PORUMB de capacitate mică. Prețuri fără concurență. Telefon 0744.536.745. (f. 3711884)

Vând PLASĂ GARD ZINCATĂ, 3,4 lei/ kg, orice dimensiune. Telefon 0744.784.568, fax 0257-274833. (28406)

Vând garaj metalic, zona UTA. Informații telefon 289554; 0745.136.634. (28926)

Vând MATERIALE CONSTRUCȚII, transport la domiciliu, 16 tone, preț negociabil. Telefon 0744.706.009. (28976)

Vând NISIP, BALASTRU, PIATRĂ, cu autobasculantă 16 tone, cele mai mici prețuri. Telefon 0723.547.364. (28976)

Vând TV color LG, diagonala 51 cm; TV color Phillips, diagonala 31 cm; aragaz 4 ochiuri Arctic, mobilă sufragerie nuc. Telefon 0744.577.976. (28997)

Vând birou pentru calculator, modern, nou, bibliotecă cu dulap haine și una fără, mobilă bucătărie, corpuri bucătărie. Telefon 0744.552.140. (28961)

Vând PAVAJ, BORDURI, culori, calitate deosebite, Calea Zimandului (după Sanevit). Telefon 0724.391.074; 0741.044.599. (29021)

Vând urgent mobilă de dormitor, culoare fag, dulap, pat, oglindă, mobilă de bucătărie cu ramă aluminiu de 3 m și bibliotecă, toate noi noute, prețuri negociabile. Telefon 0743.099.981. (Ag. UTA, 1154)

Vând garaj de tablă, Polivalentă, zona blocurilor 21, 22, 23, 24, 25. Telefon 0723.235.846. (28884)

Vând antenă parabolică, decodor, TV color Samsung, DVD cu boxe, frigider, aragaz, mașină de spălat, aspirator, sistem de alarmă. Telefon 0721.379.673. (29175)

Vând frigider Whirpool, 2 uși, stare bună funcționare. Telefon 0357-412794. (29187)

Vând NISIP, BALAST, LEMNE FOC, domiciliul clientului. Telefon 214535; 0742.749.698. (29097)

Vând BALAST, PIATRĂ, auto 16 to. basculantă. Telefon 0726.788.045. (29099)

Vând 3 corpuri mobilă bucătărie, 3.300.000 lei. Telefon 0745.261.530. (29102)

Vând BALAST, NISIP, SORT, la domiciliul clientului. Telefon 0741.219.050. (29158)

Vând dormitor, colțar extensibil, bucutărie, mobilier bijuterie folosit. Telefon 0721.379.673. (29175)

Vând mobilă cameră de zi cu bar și vitrină, dormitor cu saltele Relaxa, uși interior, geamuri 3 canate cu ladă roletă. Telefon 240609 sau 0723.439.194. (28942)

Vând utilaje noi: PCU 1,8; grapă cu discuri GDD 1,81; prășitor SPC4. Telefon 0257-466281. (Pâncota, 241)

Vând uși garaj, geamuri termopan, uși interior, termotecă pe gaz, BMW an 88 Diesel, Ford Tranzit, avariat, an 2000. Telefon 373491. (29202)

Vând trompetă Roy Benson, orgă electronică Yamaha, platină clarinet. Telefon 0745.615.803. (29191)

Vând casă, frigider, congelator, ladă frig și cu sticlă, vitrină frig, mașină spălat automată. Telefon 210613. (29075)

Vând 2 vaci, viței și 2 cai. Telefon 230712, 0724.006.648. (29248)

Vând BALAST, PIATRĂ cu autobasculantă de 16 to. Telefon 0741.500.053. (29261)

Vând 7 iepe și 50 to fân lucernă. Telefon 329947, 0723.427.695. (Ineu, 341)

Vând un loc de veci, amenajat, Eternitatea. Telefon 0726.992.948, 0357-419369. (29272)

Vând garaj din tablă, zona Miorița. Telefon 0727.435.883. (29284)

Vând NISIP, BALAST, la domiciliu, preferabil 3 mc. Telefon 0740.120.697. (29282)

Vând patru ferestre cu trei canate, cu rolete, două ferestre pentru coridor. Telefon 0742.218.693. (29309)

Vând garaj în zona 500, cu autorizație, preț 1.100 Eu, negociabil. Telefon 0721.454.869, 0357-401880. (29334)

Vând lămâi mare, foarte frumos, plin de fructe. Telefon 274329. (29356)

Vând televizor, masă reglabilă, video, microunde, imprimantă, calorifere pentru vitrină. Telefon 279582. (28693)

Vând PUI de CARNE, 600 gr, PUICUȚE ROSSO. Telefon 219283; 0741.538.478. (28509)

Vând convenabil BOLȚARI TERMOIZOLANȚI, diferite dimensiuni, calitate superioară. Telefon 0744.507.339, 275551. (20330)

Vând un vițel. Telefon 286382. (29162)

Vând 2 vaci cu lapte și un vițel. Telefon 287618. (29156)

Vând grădină 6 locuri veci Eternitatea, tulpini de nuc, lăzi cereale, vană fontă, boiler, frigider, cuptor electric, covoare, mobilier diferit. Telefon 256854. (29082)

Vând NISIP, BALAST, SORT, la domiciliul clinetului, preț negociabil. Telefon 0744.853.044. (29052)

Vând frigider Frigero- 2.500.000, covor persan mic 350.000; covor mochetă mică 350.000. Telefon 456234, orele 16-20. (29113)

Vând 3 purcei de 8 săptămâni. Telefon 235517. (UTA, 1166)

Vând 2 pluguri cu 3 capuri de țeavă, stare bună, cu garanție, 20.000.000 bucata, negociabil. Telefon 0745.496.812, 0257.357960. (Criș, 419)

Vând costum băieți, nou, 100; bocanci cu role 40. Telefon 271488. (29310)

Vând frigider, congelator, cântar 100 kg. Telefon 0723.516.172, 0745.784.112. (29268)

Vând porți de garaj rabatabile și geamuri termopan import Germania. Telefon 514905, 0741.704.246. (29258)

Vând colțar piele, canapea extensibilă piele, saltele, rosturi saltele, paturi simple 1-2 persoane, dulap sufragerie, dulap haine 5 uși, dulăpioare mici, comodă TV, masă sufragerie. Telefon 514905, 0741.704.246. (29258)

Vând ȚIGLĂ rezultată din demolare, preț 12.300 lei/ buc. Telefon 228936. (29204)

Vând păpușă cap de porțelan, pentru colecționari. Telefon 234490. (28982)

Vând 120 oi. Informații localitatea Cermei, telefon 328229, Morar Ioan. (Ineu, 347)

ROCHII de GALĂ mărimi mari, de calitate, la magazinul BEL-AMI, Bălcescu 9. Telefon 280959. (29386)

Vând urgent presă pentru dezmembrat, jantă mașină, grup de ARO, furgonetă ARO, electromotor și scuter. Telefon 0742.203.534. (Ag. Sântana, 257)

Vând mobilă, fotolii, stare foarte bună. Telefon 218830 sau 0745.139.280. (29379)

Vând dulap, vitrină, congelator 5 sertare, preț convenabil, la vedere. Telefon 0257/235142. (29404)

Vând cazan încălzire centrală pe lemne Peciu Nou, 500 RON (5.000.000 lei). Telefon 0745.761.977. (29388)

Vând urgent VANĂ NOUĂ JACUZZI, 1.70x0.70 m, calitate excepțională, Practiker Oradea, preț informativ 19.800.000 lei. Telefon 0745.043.352; 235145. (29415)

Vând NISIP, BALAST, SORT, la domiciliul clientului. Telefon 255672; 0744.987.273. (29409)

Vând vacă gestantă luna a 5-a. Telefon 232355. (29417)

Vând stație taxi Alinco + ceas de taxare + firmă, negociabil. Telefon 253891. (29433)

Vând căruță țărănească, hamuri cai, menghine, tapet, birou. Telefon 0723.165.374; 256396. (29447)

Vând FĂINĂ ALBĂ pentru PANIFICAȚIE, cantități mari, 6.000 lei/kg, fără TVA. Telefon 0740.404.166. (29451)

Vând mașină de cusut Singer, mașină de scris, coarne cerb și mobilier vechi. Telefon 0257-561347, 0727.854.242. (29509)

Vând BOLȚARI VIBROPRESAȚI 300x250x200, 16.300/buc, mc 100.000. Telefon 0257-281197, 0788.578.017. (29483)

(Continuare în pag. 13)

(Urmare din pag. 12)

Vând încărcător frontal Ifron în stare de funcționare, preț 200.000.000 ROL. Telefon 0744.533.777. (29492)

Vând aparat sudură CO2, 160A, stare bună. Vând cameră filmat Panasonic M10, casetă mare. Telefon 0744.773.620. (UTA, 1176)

Vând 3 tăurași între 150-200 kg. Telefon 0257-373409 seara. (UTA, 1179)

Vând curcani de carne, diferite mărimi. Telefon 276205, 0744.767.326. (29468)

CUMPĂRĂRI TERENURI, IMOBILIARE

Cumpăr teren agricol în zonele Zimandu-Nou, Sântana, în asociația Scânteia, Utviniș, Romgera. Telefon 0746.424.713, 0744.905.202. (28712)

Cumpăr garsonieră, apartament, indiferent zona, etajul, probleme. Telefon 0744.542.931, 279718. (29179)

Cumpăr apartament 2 camere decomandate, etaj 1, 2 zonele: Davila, Praporgescu, Romanilor. Accept intermediari. Telefon 0722.548.006, 0722.209.819. (Ag. UTA, 1132)

Cumpăr apartament 1 cameră, etaj 1 sau 2, zona Alfa, Micălaca. Telefon 0741.690.058. (29389)

CUMPĂRĂRI AUTO-MOTO

Cumpăr autoturism Dacia cu numere noi. Telefon 0723.045.296. (29134)

CUMPĂRĂRI DIVERSE

Cumpăr pene de gâscă vechi și noi. Telefon 210480, 0742.299.805. (28690)

Cumpăr pene vechi și noi, preț foarte bun. Telefon 0741.689.068. (28800)

Francik Gherman cumpără obiecte vechi de antichitate: tablouri, mașini de scris, statuete de bronz, mașini de cusut, meteoriți etc, ofer 30.000-40.000 Euro. Telefon 0747.691.422. (28967)

Cumpăr pene vechi și noi. Telefon 0746.491.169. (29147)

Cumpăr pene vechi și noi. Telefon 280990; 0745.983.893. (29147)

Cumpăr pene vechi și noi. Informații 210863; 210175. (29114)

Cumpăr mașină spălat Alba Lux, defectă, butelie aragaz, 600.000. Telefon 277282. (29135)

LOCURI DE MUNCĂ

COFETĂRIA MAREM angajează OSPĂTARI și OSPĂTĂRIȚE. Telefon 256110. (29357)

SC DUMAGAS SRL CRAIOVA selecționează CONDUCĂTORI AUTO profesioniști pentru TRANSPORTOARE (camioane specializate pentru transport autovehicule). Se oferă remunerație corespunzătoare. Relații la telefon 0251.418.447. (f. 3711960)

ULTRAPRO COMPUTERS angajează CASIERĂ, cunoștințe IT și CONTABILITATE. CV pe e-mail: arad@ktech.ro sau la magazin. (28882)

SC SIRE, Calea Zimandului FN, angajează MUNCITOARE pentru ASAMBLĂRI ELECTROMECANICE. Telefon 218747. (Ag. UTA, 1157)

TOP SECURITY ARAD, Piața Sârbească 1, telefon 281410, 280228, angajează PERSONAL TEHNICE pentru SISTEME ALARMĂ. (29047)

TOP SECURITY ARAD, Piața Sârbească 1, telefon 281410, 280228, angajează PERSONAL PAZĂ (bărbați și femei). (29047)

Angajăm pentru magazin mobilă TÂMPLARI-MONTATOR și MANIPULANȚI. Telefon 0788.505.836. (29152)

CLUB IGHI-BUU angajează BARMANE cu experiență și FEMEIE SERVICIU. Telefon 0723.815.486. (29171)

TAXI ALFA PLUS angajează ȘOFERI cu experiență. Telefon 262996, 0744.576.674. (29168)

Angajez urgent DULGHERI pentru case de lemn și TÂMPLARI binale. Telefon 0740.301.162. (29159)

Angajăm BRUTARI-PATISERI cu sau fără calificare și PERSONAL FELIAT PÂINE, în Gai. Telefon 211210. (UTA, 1167)

SC angajează tineri, vârsta maxim 35 ani, cunoștințe LĂCĂTUȘERIE sau ELECTROMECANIC. Telefon 0742.027.252. (29182)

SC angajează ZIDARI, ZUGRAVI, MAISTRU CONSTRUCȚII. Relații telefon 0744.844.356. (29254)

Angajăm 2 LĂCĂTUȘI (sudură), 2 AGENȚI PUBLICITARI, cunoscători Corel și Photo-Shop, TINERE pentru calificare în PRODUCȚIE RECLAME. Informații telefon 349300 sau la MAGIC MEDIA (spatele Stadionului UTA). (29151)

Angajăm MUNCITORI pentru PREPAREA COZONACULUI SECUIESC, bărbați, băieți. Asigurăm carte de muncă și calificare. Cunoscători limbă maghiară. Telefon 0746.056.767. (29214)

SOCIETATE COMERCIALĂ DE TRANSPORT MĂRFURI angajează DIRECTOR COMERCIAL. Cerințe: experiență în transport rutier de mărfuri, cunoștințe de limbă franceză sau engleză, operare PC. Telefon 0744.510.375. (29210)

BIROUL NOTARIAL PUBLIC din Arad, angajează OPERATOR CALCULATOR cu experiență în redactarea actelor notariale. Informații telefon 253815, de luni până vineri, între orele 12 și 14. (29095)

SC angajăm ABSOLVENT ÎNVĂȚĂMÂNT SUPERIOR, promoția 2005; ABSOLVENT LICEU, promoția 2005, cunoscători operare calculator. Telefon 0747.018.145, 0740.047.164. (29285)

Agenție de pariuri sportive ASTRA BETTINGS angajează CASIERĂ. Telefon 273753. (29290)

Angajăm BARMANĂ cu experiență. Telefon 0722.558.358, 0747.772.308. (29296)

Angajăm MECANICI EXPLOATARE UTILAJ GREU. Telefon 255270. (29307)

CASĂ DE SCHIMB angajează TINERI pentru postul de CASIER VALUTAR. Telefon 0788.452.597. (29341)

Angajăm ȘOFERI cu experiență internațional camioane 20 to. Telefon 0722.249.508, 0723.192.139. (28176)

Angajez COAFEZĂ și MANICHIURISTĂ, condiții deosebite. Telefon 218253. (28911)

SC angajează MONTATORI TÂMPLĂRIE PVC și PERSONAL CONFECȚIONAT STICLĂ TERMOPAN. Telefon 0723.550.038; 0723.742.257. (28498)

MUNCĂ CIPRU: FEMEI: domeniul hotelier, restaurant, menajere. BĂRBAȚI: construcții, tinichigii, vopsitori, mecanici auto, șoferi. Telefon 0746.905.871, 0745.963.238. (29226)

SOCIETATE COMERCIALĂ angajează TÂMPLARI și MUNCITORI NECALIFICAȚI. Informații telefon 250853. (29069)

Alimentara DELICATESE angajează VÂNZĂTOARE; AGENȚI VÂNZĂRI cu experiență, studii medii, dinamici. Oferim salar atractiv. Telefon 0726.227.377. (29084)

TIPOGRAFIE angajează GRAFICIAN: experiență în Corel și Photoshop. Telefon 0744.327.909. (29301)

ARCOOM SCM ARAD, str. Cloșca 8, telefon 255889, angajează, pentru ARAD și CURTICI, CONFECȚIONERE. Oferim: salarizare atractivă, tichete de masă, lucrul într-un schimb, decontarea transportului interurban și parțial urban. (29234)

Angajez BĂRBAȚI, aptitudini pentru DEPOZIT MOBILĂ. Str. Mărășești nr. 12-14. (29203)

FIRMĂ GERMANĂ dorește să angajeze tânără absolventă pentru postul de CONTABILĂ. Este necesară cunoașterea limbii germane și/sau engleză. Postul include și muncă de secretariat. Persoanele interesate sunt rugate să trimită CV pe fax 278222. Informații suplimentate la telefon 0723.180.672. (29375)

Restaurantul OLYMPIA din NĂDAB, angajează OSPĂTARE. Telefon 0788.652.789. (Ag. UTA, 1173)

Angajăm VOPSITORI și TINICHIGII AUTO. Telefon 0788.625.999. (29406)

Angajăm SPĂLĂTORI AUTO cu carte de muncă. Informații telefon 0740.776.151. (29406)

Angajăm MECANIC UTILAJE, ZIDARI, FIERAR BETONIST. Informații telefon 0257/284525. (29399)

UNIVERSITATEA DE VEST „VASILE GOLDIȘ" ARAD angajează ÎNGRIJITOARE CURĂȚENIE (cu domiciliul în municipiul Arad, exclus pensionare). Informații telefon 0257/280338. (29408)

FIRMĂ de CONSTRUCȚII angajează MUNCITORI CALIFICAȚI. Telefon 0257/278827; 0788.284.480. (29420)

S.C. „COSTE SHOES" SRL angajează OPERATOR CALCULATOR MAGAZIE, MOTOSTIVUITORIST-MAGAZIONER. Informații la telefon 285700. (29418)

Angajăm ȘOFERI. Telefon 281158. (29422)

Angajăm CONFECȚIONERE CALIFICATE, salar avantajos + bonuri masă, str. Artileriei, poarta II Aris. Telefon 256585. (29460)

Angajez PERSONAL FAST FOOD (KEBAB). Telefon 0740.116.179; 0257/258595. (29469)

Oferim o nouă PROFESIE într-o companie multinațională, program flexibil, câștig avantajos. Telefon 0743.893.209. (29475)

Caut FEMEIE pentru ÎNGRIJIT PERMANENT BĂTRÂNĂ paralizată. Ofer mâncare, cazare, bani. Telefon 0788.178.419. (29477)

Angajez TÂMPLAR cu experiență în lemn masiv. Telefon 0722.300.549, 270011. (29489)

CHAMPIONS LEAGUE CLUB angajează OSPĂTARE. Telefon 0357-410821, 0722.358.185. (29506)

SC angajează AGENT COMERCIAL și GESTIONAR cu experiență. Telefon 0720.070.378. (UTA, 1128)

FLOWER TRADING D&D angajează CONTABILĂ, evidență primară. Telefon 280843. (29499)

FIRMĂ TRANSPORT angajăm ECONOMIST. Informații telefon 0722.626.187, 0257-273137. (29481)

PRESTĂRI SERVICII

Repar MAȘINI-AUTOMATE de SPĂLAT, la domiciliul clientului. Telefon 241355. (28397)

Executăm LUCRĂRI în CONSTRUCȚII: CASE la cheie, MANSARDĂRI, AMENAJĂRI interioare etc. Telefon 0740.289.544. (39046)

Execut orice STRĂPUNGERE în BETON. Telefon 0740.289.544. (29046)

AUTOMATIC SERVICE repară MAȘINI SPĂLAT. Garanție 1 an. Telefon 259146, 0744.241.398, 0357-401569. (28609)

Repar MAȘINI SPĂLAT AUTOMATE, FRIGIDERE, garanție 1 an, deplasare gratuită. Telefon 274600. (28678)

Execut ACOPERIȘ ȚIGLĂ, garanție 30 ani + proiect. Telefon 0726.067.317. (28862)

Execut avantajos ACOPERIȘ ȚIGLĂ eurobeton, garanție 30 ani. telefon 0744.815.974. (28862)

Executăm INSTALAȚII SANITARE, ELECTRICE și TERMICE, rapid. Telefon 0721.583.110; 0742.070.683. (28900)

SILDOR PROD vânzări, montaj, reparații: VITRINE, CAMERE FRIGORIFICE și AER CONDIȚIONAT. Telefon service: 0257-349121, sediu: 0257-270622. (c.)

PRESTIGE CONSTRUCT execută LUCRĂRI de CONSTRUCȚII, SĂPĂTURI MECANICE, CANALE. Telefon 0744.775.398. (28771)

EXECUT TOATĂ GAMA CONSTRUCȚII cu și fără materiale. Telefon 0740.696.157. (29065)

Școala șoferi VÂRTACI, începe serie 3 septembrie. Telefon 246527, 0721.477.552 www.scoalavartaci.tripod.com (28403)

SC execută: CONFECȚII METALICE, CONSTRUCȚII, TINICHIGERIE. Telefon 0744.844.356. (29189)

WES-vânzări, reparații, montaj FRIGORIFICE, CLIMATIZARE, SIROCOL AUTO, sudură ALUMINIU. Telefon 281154, 0723.366.026. (29297)

Școala șoferi ONCIU s-a MUTAT pe str. UNIRII nr. 1. Efectuăm 30 ORE CONDUCERE pe autoturisme deosebite: OPEL LOGAN, TICO, SIMULATOR PERFORMANT. Telefon 282440, 0722.566.405. (29317)

REPARĂM TELEVIZOARE la domiciliul clientului. Telefon 0743.706.080, 0720.090.600. PROFESIONALISM-OPERATIVITATE. (29342)

Execut lucrări ZUGRĂVELI, ZIDĂRII, PLACĂRI FAIANȚĂ, GRESIE. Telefon 0257/210808; 0724.997.093. (29358)

Executăm ZIDĂRII, TENCUIELI, ZUGRĂVELI, GRESIE, FAIANȚĂ. Telefon 0741.051.605. (29349)

DAMAR repară MAȘINI SPĂLAT AUTOMATE, garanție. Telefon 270518; 0740.869.274. (28919)

ȘCOALA ȘOFERI CARMEN ABCDE deschide curs, VICTORIEI 66. Telefon 255445. (28861)

CURS AUTORIZAT de LIMBA ENGLEZĂ Arad, 350.000 lei/ 22 ore/ lună. Informații: 326162, 0742.912.829. (28652)

PRODUCEM, VINDEM FERESTRE TERMOPAN lemn stratificat; profile gata frezate. Telefon 0742.240.499. (28367)

CORALIS CONSTRUCT execută întreaga gamă de LUCRĂRI ÎN CONSTRUCȚII. Garantăm calitatea. Telefon 0747.051.825. (29382)

Executăm ACOPERIȘURI, MANSARDE, ZIDĂRIE, TENCUIELI, GRESIE, FAIANȚĂ, RIGIPS. Telefon 0740.094.184. (29346)

Executăm REPARAȚII, CONSOLIDĂRI clădiri, fundații, ACOPERIȘURI, IZOLAȚII termice și antiumiditate. Telefon 211990; 0726.253.830. (29395)

Executăm GRESIERI, FAIANȚĂRI, ȘAPĂ, ZUGRĂVELI, LAVABIL, PAVAJ, IZOLAȚII. Telefon 0724.794.357. (29414)

Autorizat, RENOVĂM, ZUGRĂVIM CASA SCĂRILOR, lavabil, humă. Telefon 271836; 0724.294.692. (29419)

SC execută LUCRĂRI IZOLAȚII ACOPERIȘURI, rigips, gresie, faianță. Telefon 0745.616.079. (29423)

FIRMĂ GERMANO-ROMÂNĂ repară: MAȘINI DE SPĂLAT AUTOMATE, cu piese originale. Telefon 274575; 416464; 0740.098.008. (18649)

Executăm la COMANDĂ, prețuri promoționale, TÂMPLĂRIE PVC + GEAM TERMOPAN, site contra insectelor, ROLETE. Servicii gratuite: CONSULTANȚĂ, PROIECTARE, MONTAJ, TRANSPORT. Telefon 276226, 0788.691.456, 0722.287.274. (p)

DIVERSE

RESTAURANTUL „ROBERTO" organizează, la prețuri minime, NUNȚI, BOTEZURI. Telefon 0722.348.103. (Ag. UTA, 1149)

FAMILIE SERIOASĂ, stare materială bună, ÎNTREȚINEM PERSOANĂ ÎN VÂRSTĂ pentru casă. Telefon 214415. (29192)

COMPANIA NAȚIONALĂ „LOTERIA ROMÂNĂ" SA organizează LICITAȚIE la sediul centrului de lucru Arad, B-dul Revoluției 49/53, în fiecare zi de marți, ora 11, pentru vânzarea următoarelor mijloace fixe: chioșcuri aluminiu cu geam termopan situate în CURTICI și SEBIȘ. Licitația se va relua săptămânal, până la vânzarea celor două chioșcuri. Informații la telefon 255699. (29353)

RESTAURANTUL KARDEȘLER PREGĂTEȘTE MÂNCARE în regim de catering pentru personalul firmelor mari din Arad. Informații telefon 0721.755.388, 0743.634.917. (29421)

Rugăm persoanele care ne pot da detalii despre ACCIDENTUL din 18 februarie 2005, în jurul orelor 19.30, de pe Centura Aradului în direcția Grădiște-Nădlac, înainte de barierele CET să sune la telefon 0722.300.548, 0744.607.081. (UTA, 1183)

TURISM

Transport persoane ITALIA, 140 Euro, condiții de lux, facilități. Telefon 0745.805.348. (29466)

SCHIMBURI

Schimb (vând) casă în Ususău cu garsonieră. Telefon 0722.264.539. (Ag. UTA, 1159)

Schimb Transporter VW, 9 locuri, 2002, cu teren, zonă turistică sau intravilan Arad, variante. Telefon 0722.548.006; 0722.209.819. (29122)

ÎNCHIRIERI

Ofer spre închiriere garsonieră, Calea 6 Vânători, nr. 23. Telefon 511677, după ora 17.

Închiriez AUTOMACARALE HYDROM 16 tone. Telefon 0744.523.701; 0788.201.223. (29384)

Închiriez garsonieră cf. 1, mobilată, Micălaca. Telefon 0740.007.819, 0744.540.808. (29302)

Ofer spre închiriere 2 garaje, central. Informații telefon 0744.784.568. (28406)

Închiriez garsonieră, confort I, mobilată, utilată, Micălaca, 100 Euro/lună. Telefon 0744.607.072; 0722.135.994. (28957)

Închiriez apartament 3 camere, mobilat, utilat, 150 Euro, negociabil. Telefon 0744.607.072; 0722.135.994. (28957)

Închiriez apartament 2 camere, utilat, mobilat, 120 Euro. Telefon 0744.607.072; 0722.135.994. (28957)

Primesc fete în gazdă, zona UTA, clădire nouă. Telefon 0722.348.103. (Ag. UTA, 1149)

Închiriez casă pretabilă birouri elegante, Podgoria, 80 și 30 mp, 6 Euro/mp. Telefon 0357/402869; 0742.121.479. (29032)

Doresc să închiriez apartament 2-3 camere sau garsonieră. Telefon 0723.308.286, 338544. (29057)

Dau în chirie apartament 3 camere, mobilat, Micălaca, 150 Eu. Telefon 0723.308.286, 338544. (29057)

Închiriez (ofer) apartament 2 camere, spațios, Micălaca zona 100, la principală, et. 1, termotecă, cheltuieli mici, termopan, curat, mobilat și utilat frumos. Telefon 0723.235.846. (28884)

Închiriez (ofer) apartament ultracentral, 2 camere, complet mobilat și utilat, 220 Eu/ lună. Telefon 0722.388.176.(29116)

Ofer spre închiriere apartament 2 camere, ultracentral, mobilat ultramodern. Telefon 0747.994.794. (29141)

(Continuare în pag. 14)

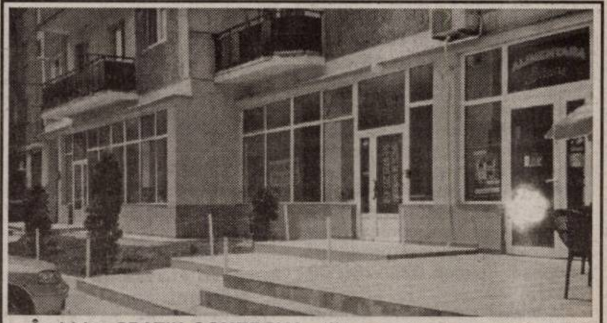

Închiriez SPAȚIU COMERCIAL, 170 mp, superamenajat, PENTRU ORICE DOMENIU DE ACTIVITATE, cu posibilitatea ca spațiul să fie împărțit în două părți. Telefon 0722.227.450. (28540, 41)

Închiriez HALĂ 1.400 mp, toate utilitățile, lângă SELGROS. Telefon 0744.664.730. (29316)

(Urmare din pag. 13)

Primesc în gazdă 2 eleve sau studente. Relații telefon 0257-252878. (29177)

Dau în chirie apartament 2 camere, central-Gară. Telefon 0726.289.694, 253428. (29205)

Dau în chirie apartament 2 camere, Micălaca-Boul Roșu. Telefon 0726.289.694, 253428. (29205)

Dau în chirie apartament 3 camere, Polivalentă-Banu Mărăcine. Telefon 0726.289.694, 253428. (29205)

Caut să închiriez apartament 2-3 camere, Vlaicu, Micălaca, central. Telefon 0726.289.694, 253428. (29205)

Închiriez apartament 2-3 camere, mobilat modern, 200-300 Eu. Telefon 0746.174.609. (29240)

Închiriez SCHELĂ METALICĂ și PICAMER. Telefon 0723.252.374. (28784)

Primesc 2 eleve cl. a 9-a în gazdă. Telefon 252147, 230387. (29264)

Închiriez apartament 2 camere, et. 2, ultracentral, proaspăt renovat, frigider, aer condiționat, etc, pentru BIROURI FIRMĂ. Telefon 0745.329.199. (29281)

Închiriez garsonieră cf. 1, et. 3, Miorița, termopan, mobilată, utilată, termen lung, pentru 1-2 fete sau familie tânără fără copii, 420 RON/ lună. Telefon 0727.848.103, 0357-401493. (29294)

Închiriez apartament 2 camere mobilat, contorizat, repartitoare, cablu, interfon, renovat recent, parter, vizavi stația Miorița. Telefon 262466. (28587)

Ofer spre închiriere garsonieră mobilată, Confecții, bloc P3. Telefon 0723.685.400. (Ag. UTA, 1156)

Închiriez cameră la elev liceu, zonă centrală. Telefon 285906. (28871)

Caut să închiriez LOC PENTRU SPĂLĂTORIE AUTO. Telefon 0722.315.202. (29143)

Închiriez SPAȚIU CENTRAL pentru diverse, 60 mp - 100 mp. Telefon 0745.214.355; 259177, orele 7-15. (29295)

Închiriez (ofer) pivniță, 100 mp. Telefon 0723.516.172; 0745.784.112. (29268)

Ofer spre închiriere apartament 2 camere, amenajat și mobilat lux. Telefon 0724.347.972; 0721.141.643. (29372)

Primim elevă an I liceu; putem găti; confort. Telefon 232725. (29407)

Închiriez apartament cu 2 camere, zona Intim. Telefon 0723.688.123; 270433. (29443)

SOCIETATE COMERCIALĂ dă în chirie HALĂ 5.000 mp, cu BIROURI incluse, având următoarele utilități: încălzire, rampă încărcare, curte mare, terminal feroviar. Hala se poate închiria și fracționat. Informații suplimentare telefon 0788.694.810; 0788.694.807, de luni până vineri, orele 8-17. (29442)

Ofer spre închiriere apartament 3 camere, decomandat, zona Gării, renovat, complet mobilat, modern utilat, preț 250 Euro. Telefon 0726.382.038. (29441)

Ofer închiriere apartament 2 camere, mobilate, contorizat, la bloc central, numai persoane serioase. Telefon 0257-286566. (29479)

Închiriez garsonieră modern amenajată, toate utilitățile, 100 Eu/ lună. Telefon 0744.627.861. (29502)

PIERDERI

Pierdut legitimație de călătorie, eliberată de CTP Arad, pe numele Enache Toader. O declar nulă. (29398)

Pierdut legitimație călătorie gratuită eliberată de CTP Arad, pe numele Suciu Dorel. O declar nulă. (29428)

Pierdut certificat de înmatriculare aparținând SC PRISMA DENT SRL, nr. J02/939/1994, seria A 354045, eliberat de ORC Arad. Îl declar nul. (29503)

✝ DECESE ✝

Anunțurile de deces se publică gratuit!

Cu inimile zdrobite de durere anunțăm încetarea din viață a iubitului nostru soț, fiu, ginere, frate, cumnat și unchi

VÎTCĂ ADRIAN,
în vârstă de 37 ani. Înmormântarea va avea loc astăzi, 1 septembrie 2005, ora 15, din localitatea CICIR de la nr. 47. Familia îndoliată.

Cu adâncă durere anunțăm încetarea din viață a iubitului nostru soț și tată
DOBREI AUREL VASILE,
în vârstă de 73 ani.
Înmormântarea va avea loc azi, 1 septembrie 2005, ora 14, la Cimitirul Pomenirea. Familia îndoliată.

Cu nemărginită durere în suflet anunțăm încetarea din viață a iubitului nostru soț, tată și bunic,

veteran de război, IANCU FLORIAN
în vârstă de 82 de ani
Ceremonia de înmormântare va avea loc vineri, 2 septembrie 2005, ora 14, la Cimitirul Pomenirea. Nu te vom uita niciodată și îți vom duce etern dorul! Familia îndurerată: soția MILICA, fiicele GABI și LILI, ginerii SANDU și MARIUS, nepoții AMINA și MIHĂIȚĂ.

Cu adâncă durere anunțăm încetarea din viață a iubitei noastre soții, soră, cumnată și mătușă,
KOKAI EUGENIA,
în vârstă de 50 ani.
Înmormântarea va avea loc vineri, 2 septembrie 2005, ora 15, la Cimitirul Pomenirea. Familiile îndoliate: KOKAI și IOVANOV.

Cu adâncă durere anunțăm încetarea din viață a iubitului nostru tată, bunic, frate, socru și cuscru,
VARYAS TIBERIU,
în vârstă de 75 ani.
Înmormântarea va avea loc astăzi, 1 septembrie a.c., ora 13, la Cimitirul ARADUL-NOU. Familia îndoliată.

✝ CONDOLEANȚE ✝

Sincere condoleanțe familiei Dr. TITI UDUDEC la despărțirea de mama dragă. Familia Dr. TITI NETEA și ADRIANA.

Cuvintele și lacrimile nu pot exprima durerea pe care o simt în sufletul meu la vestea neașteptată a plecării dintre noi a iubitului meu frate
VÎTCĂ ADRIAN.
Nu te voi uita niciodată! Sora ANICUȚA CONTA cu familia. (29518)

Suntem alături de colega noastră FEHER FLOARE în pierderea soțului, împărtășindu-i durerea și îi transmitem sincere condoleanțe. Dumnezeu să-l odihnească! Colectivul de muncă al MUREȘUL Cooperativa de Credit Arad. (29517)

Suntem alături de prietenii MIRCEA și DORINA, la despărțirea de mama
DUȚU VICTORIA,
rugându-l pe bunul Dumnezeu să o ierte și să o odihnească în pace! Familia MĂNUILĂ. (29456)

Transmitem întreaga noastră compasiune domnilor dr. MIRCEA UDUDEC-soț, dr. TITUS UDUDEC - fiu, acum, când se despart de iubita soție și mamă,
VIORICA UDUDEC.
Dumnezeu s-o odihnească! Familia ȘODINCA PAVEL. (29516)

Sincere condoleanțe familiei doctor UDUDEC în aceste momente grele pricinuite de moartea mamei, soției și bunicii,
VIORICA UDUDEC.
Familia doctor POPESCU CONSTANȚA, EMILIA, DAN HORIA. (29400)

Colectivul FILARMONICII DE STAT ARAD este alături de colegii TIBI și SAMICA VARYAS la pierderea tatălui - socrului,
VARYAS TIBERIU
și le transmite sincere condoleanțe. (29431)

Suntem alături de familia dr. UDUDEC TITUS la pierderea mamei și soacrei dragi. Dumnezeu s-o odihnească în pace! Familiile ȚUCUDEAN și COSMA. (29440)

Ordinul Asistenților Medicali și Moașelor din România, Filiala Arad și Sindicatul Sanitas sunt alături de domnul Dr. TITUS UDUDEC în marea durere pricinuită de moartea mamei domniei sale. Sincere condoleanțe! (29455)

Colectivul Unității de Primire Urgențe a Spitalului Clinic Județean Arad este alături de familia Dr. TITUS UDUDEC în aceste clipe grele pricinuite de pierderea mamei sale,
VIORICA UDUDEC.
Sincere condoleanțe! (29454)

Comitetul Director al Spitalului Clinic Județean Arad este alături de familia Dr. TITUS UDUDEC în aceste momente și-i împărtășește durerea la despărțirea de mama dragă. Dumnezeu s-o odihnească! (29554)

Suntem alături de familia Dr. UDUDEC TITI în grelele momente pricinuite de decesul mamei. Sincere condoleanțe! Familia dr. MIHUȚA și familia POPA. (29458)

Colectivul Spitalului Clinic Județean Arad este alături de familia UDUDEC MIRCEA în aceste momente grele pricinuite de pierderea soției sale,
UDUDEC VIORICA
și de familia Dr. TITUS UDUDEC la pierderea mamei. Sincere condoleanțe familiei îndoliate! (29454)

Suntem alături de familia doctor UDUDEC în grelele momente pricinuite de decesul mamei
VIORICA UDUDEC.
Sincere condoleanțe! Familia doctor GLIȘICI GORAN. (29461)

Locatarii blocului 29, str. Călimănești nr. 7 sunt alături de familia DOBREI la durerea pricinuită de dispariția celui care a fost
DOBREI AUREL.
Dumnezeu să-l odihnească în pace! (29465)

Suntem alături de dr. MIRCEA UDUDEC și familia dr. TITUS UDUDEC în marea durere pricinuită de decesul soției și mamei. Dumnezeu s-o odihnească în pace! Familia dr. POENARU.

Condoleanțe familiei dr. TITUS UDUDEC, la pierderea mamei dragi. Dumnezeu să o odihnească în pace! Familiile: CURETEAN și BĂNĂȚEAN. (1181, UTA)

Suntem alături de familia dr. TITUS UDUDEC, în nemărginita durere pricinuită de moartea mamei dragi. Familia dr. ȘTIUCĂ-SERACU. (29488)

Sincere condoleanțe familiei dr. UDUDEC în marea durere pricinuită de pierderea celei care a fost
UDUDEC VIORICA IRMA.
Colectivul Secției ATI, SPITAL CLINIC JUDEȚEAN ARAD. (29505)

COLEGIUL FARMACIȘTILOR JUDEȚEAN ARAD transmite sincere condoleanțe familiei domnului doctor UDUDEC TITUS, Președintele Colegiului Medicilor Arad, la trecerea în neființă a celei care a fost
VIORICA UDUDEC.
Dumnezeu să o odihnească în pace! (29515)

Deplâng dispariția celei care a fost
VIORICA UDUDEC
și transmit familiei îndoliate sincere condoleanțe! Farmacist primar, DANIELA BARBU. (29514)

Un ultim omagiu aducem sorei, cumnatei și mătușii noastre,
KOKAI EUGENIA.
Fratele ILIE, cumnata MIMI și nepotul SERGIU. (29508)

✝ COMEMORĂRI ✝

Azi, 1 septembrie, se împlinesc 3 ani de lacrimi și durere de când ne-a părăsit unicul nostru fiu,

DANIEL FRUNZĂ.
Te plângem neîncetat, scumpul nostru înger, MAMA și TATA, nemângâiați tot restul vieții. (27700)

Readucem aminte celor care l-au cunoscut pe
GEORGE PATAȘ
că au trecut 10 ani de la plecarea lui în veșnicie. Odihnească-se în pace! Familia. (29412)

Azi se împlinesc 2 ani de când ne-a părăsit pentru totdeauna cel care a fost soț, tată și bunic

BALAJ IOAN.
Dumnezeu să-l odihnească în pace! Soția FLORICA, copiii și nepoții. (29071)

Se împlinesc 29 de ani de când ne-a părăsit pentru totdeauna, la numai 22 de ani, cel care a fost

PAVEL PURICE,
din localitatea VASILE GOLDIȘ. Îți vom păstra neștearsă amintirea. Veșnic îndurerați: mama, fratele, cumnata și nepoții. (29087)

Azi se împlinesc 3 ani de la decesul iubitului nostru soț, tată, bunic, socru,

LILE IOAN.
Familia îndurerată. (29369)

S-a scurs 1 an de când moartea nemiloasă l-a luat de lângă mine pe soțul meu

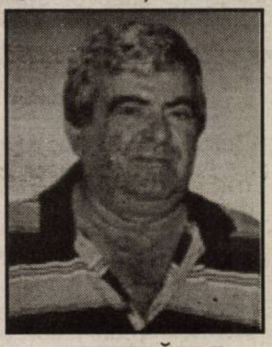

NELU ȚICĂRAT.
NELUȚULE, cât voi trăi te voi plânge și nu te voi uita niciodată, și-l rog pe Bunul Dumnezeu să-ți vegheze somnul etern și lumina veșnică să fie cu tine. Parastasul și sfințirea crucii se vor oficia sâmbătă, 3 septembrie 2005, la ora 12, la Cimitirul Eternitatea, poarta doi. Soția FLORI, fratele GABI cu soția MARIOARA și familia, nepoata FLORENTINA cu familia. (Ag. UTA, 1165)

O tristă zi de toamnă ca aceasta ne-a adus nefericirea. Se împlinesc 5 ani de când ne-ai părăsit dar ne urmărește amintirea. Te vom iubi mereu scumpa noastră mamă,
HUSARIK ANA.
Dumnezeu să te odihnească! Și pe noi să ne ocrotească. Familiile MARX și PICEK. (29325)

Astăzi, 1 septembrie, se împlinesc 2 ani de la despărțirea de iubitul nostru soț, tată și bunic,

JURCĂ TEODOR.
Nu te vom uita niciodată. Dumnezeu să-l odihnească în pace! Soția FLORICA, mama FINICA, fiica DIANA, fiul CRISTIAN cu soția CRISTINA și nepotul ANDREI. (29416)

✝ SERVICII FUNERARE ✝

IN MEMORIAM "KUKI"
SERVICII FUNERARE COMPLETE
Str. M.Eminescu Nr.4
ÎN CURTE
Tel: 211.929 - 0723.343.964
www.memoriamkuki.com
MAGAZIN DESCHIS LA ORICE ORĂ
OFERĂ
SICRIE
ACCESORII FUNERARE
TOALETAT- ÎMBĂLSĂMAT
CAPELĂ - Capela Demian
COLACI - COLIVĂ
NOU!!! ÎNCHIRIEM CAPAC SICRIU FRIGORIFIC
GRATUIT TRANSPORTUL sicriului la domiciliu în Arad.
REDUCERE 20% la sicriu clienților care fac toate serviciile cu firma.
TRANSPORT intern și internațional LA CELE MAI MICI PREȚURI.
PLATA se poate efectua și după încasarea ajutorului de înmormântare.

SRAC ISO 9001 IQNet
SC NOSFERATUM SRL
Servicii Funerare
tel. 270.437; 0744/554.874
www.nosferatum.ro
Pachete promoționale cu prețuri începând de la 290 RON + TVA
nou
Pachetul cuprinde: sicriu, respete, cruce, igienizat, îmbălsămat, transport local.
Reducere 10% pentru pensionari.
+ cosmetizare, incinerări
+ capela cu circuit închis
+ organizare de parastase
+ coroane, jerbe, aranjamente florale la preț de producător
+ mari reduceri la transportul intern și internațional
Str. Ghiba Birta nr.26
(lângă Piața M.Viteazu)

RO STYL COMPANY
Servicii Funerare
magazine deschise și noaptea
Arad, Str. M. Eminescu 22 (peste drum de Artex) tel. 214.422
Arad, Calea Victoriei 31 (lângă Strungul) tel. 0744.690.121
tel. 228.909; 0744.690.121
■ Sicrie și accesorii funerare
■ Transport funerar cu mașini speciale în țară și străinătate.
GRATUIT: Transportul sicriului la domiciliu în Arad.
REDUCERE 20% LA SICRIU clienților care fac spălat, îmbrăcat, formolizat și transport cu firma noastră.
PLATA ȘI DUPĂ ÎNCASAREA AJUTORULUI DE ÎNMORMÂNTARE

TERMOPLAST

FERESTRE UȘI * PVC

Viitorul obligă ...

Vânzări în rate

Tâmplărie PVC cu noua generatie a profilelor ALUPLAST Germania, cu 3 și 5 camere, feronerie germană

Spațiu de prezentare: Piața UTA, Bl. Z 22 parter !

Rulouri, jaluzele și plase de insecte.

aluplast — Sisteme de garduri, porti și balustrade din aluminiu.

TEL 0257 273550 sau 0788 460230; 0788 460231

(c.1019/2005)

Achiziționăm cereale

ORZ PREȚ 22 lei la STAS

CALITATE

14% umiditate; 2% corpuri străine; 62 kg/h

ORZOAICĂ PREȚ 28 lei

14% umiditate; 4% corpuri străine; 65 kg/h

GRÂU FURAJ PREȚ 23 lei

14% umiditate; 3% corpuri străine; L 72% kg/ha

PORUMB PREȚ 23 lei

14% umiditate; 2% corpuri străine

GRÂU PANIFICAȚIE PREȚ 30 lei la STAS

DUS ÎN BAZA FNC ARAD, STR. TURDEI nr. 1 și ȘIMAND.

ACHIZIȚIONĂM ÎN CURÂND ȘI FLOAREA-SOARELUI

Tel. 271.712; 0743-071.168; 0745-011.564; 0742-513.840

(com./08.2005)

POLARIS M HOLDING

PUNCT DE LUCRU ARAD
Str. M. Eminescu nr. 5

C O M U N I C A T

PRIMĂRIA MUNICIPIULUI ARAD

împreună cu S.C. POLARIS M Holding S.R.L., anunță CONTINUAREA ACȚIUNII DE DEZINSECȚIE, PE RAZA MUNICIPIULUI ARAD, care va fi executată cu substanțe omologate de către Ministerul Sănătății.

Substanțele nu afectează oamenii și animalele și are efect strict asupra țânțarilor.

Lucrările se vor desfășura în perioada 31.08 - 06.09.2005, folosind aviația utilitară.

(c.218/2004) Departament Comunicare

Convocator

Subsemnatul Grampa Tullio, administrator unic al S. C. Agricola Argentina S. A., cu sediul în comuna Târnova nr. 782, jud. Arad, **convoacă**

Adunarea Generală Extraordinară a Acționarilor societății sus-rubricate pentru data de 19.09.2005, ora 11,00, la sediul societății. În cazul în care la această dată adunarea generală nu este legal întrunită, a doua convocare va fi pe data de 20.09.2005, în același loc și la aceeași oră, cu următoarea

ORDINE DE ZI:

1. constatarea dizolvării de drept a societății și numirea lichidatorului care va întocmi bilanțul contabil de lichidare și va solicita radierea societății

2. stabilirea modului de partajare a bunurilor societății

3. diverse.

Administrator unic al S. C. Agricola Argentina S. A.:
Grampa Tullio (6789364)

PROGES

pentru amenajari interioare

Angajeaza
DIRECTOR MAGAZIN

Cerinte: - studii superioare
- experienta in vanzari
- cunostinte operare PC

FACTURISTA

Cerinte: - experienta in domeniu
- cunostinte operare PC

REPREZENTANT VANZARI

Cerinte: - experienta in vanzari
- cunostinte operare PC

Oferim: - pachet salarial motivant
- lucru intr-o echipa tanara si dinamica

CV-urile se trimit pe fax la nr.0256/270263 sau e-mail Crinel.Catanas@Proges.ro

(COM./08.2005)

METRO

Liderul mondial pe segmentul cash&carry angajează pentru magazinul din ARAD:

INSPECTOR PROTECȚIA MUNCII

(cod ref.: PM-AR)

Ai:
- pregătire de specialitate?
- experiență relevantă în domeniu?
- studii superioare tehnice (reprezintă un avantaj)?
- capacitate de comunicare?
- flexibilitate și responsabilitate profesională?
- cunoștințe operare PC?
- simț organizatoric, dinamism?

LUCRĂTORI COMERCIALI CASIERI

(cod ref.: LC-AR / CAS-AR)

Ai:
- orientare către cerințele pieței și ale clientului?
- experiență relevantă în comercializarea produselor alimentare sau nealimentare?
- abilități de comunicare și adaptabilitate pentru munca în echipă?
- simț organizatoric, dinamism?

Îți dorești:
- să-ți desfășori activitateaîntr-un mediu dinamic și motivant?
- să lucrezi într-o echipă de tineri profesioniști?

Atunci noi îți oferim șansa:
- unei cariere într-o companie de succes
- unei instruiri teoretice și practice la standarde internaționale

Dacă ești interesat de oferta noastră, trimite un Curriculum Vitae prin e-mail la resurseumane@metro.ro, menționând codul de referință corespunzător.

(COM./08.2005)

Oferim pentru închiriere

SPAȚII PENTRU COMERȚ (magazine) sau depozitare sau producție (suprafață parțial 550 mp sau integral 1.100 mp).

ATELIER DE PRODUCȚIE MOBILĂ utilat complet.

Telefon/fax 0257/281.430, orele 9,00-14,00.

(6789290)

WEST EUROTRANS SRL

CU SEDIUL ÎN ORAȘUL PECICA, ANGAJEAZĂ:
- SELLER AUTO
- ȘEF DISPECER AUTO
- MAGAZIONER PIESE și MERCEOLOG
- VULCANIZATOR
- EXPEDIȚIONER DE MARFĂ INTERNAȚIONALĂ
- MECANICI
- ELECTRICIENI AUTO

Cerințe: cunoștințe operare PC, experiență în domeniu, cunoștințe limbi străine, permis de conducere, seriozitate, responsabilitate și disponibilitate.

Salariul atractiv, lucrul într-o echipă tânără și dinamică, decontarea abonamentelor pt. mijloace de transport

CV-urile se pot transmite pe fax la 468435.

INFORMAȚII LA TEL. 468.010 SAU 0722-295.347.

(com./08.2005)

MEGASTIAN

Parchet laminat clic 7 mm

de la 19,5 RON TVA inclus

Gresie și Faianță REDUCERE 10%

Tavane polistiren, cabine duș și obiecte sanitare

ARAD, STR. ANDREI ȘAGUNA NR. 97A,
TEL/FAX: 285.157 la aprox. 200 m de Poliția Rutieră

(6789337)

FUNDAȚIA ROMÂNO-GERMANĂ

Centrul de pregătire și perfecționare profesională AUTORIZATĂ CONFORM O.G. 129/2000, PENTRU ORGANIZAREA URMĂTOARELOR CURSURI:

CURSURI DE CALIFICARE:
- TÂMPLAR UNIVERSAL - 6 luni
- MECANIC AUTO - 6 luni
- ZIDAR - 5 luni
- TAPIȚER - 3 luni
- LUCRĂTOR ÎN COMERȚ - 3 luni

CURSURI DE INIȚIERE
- CONTABILITATE - 3 luni
- OPERATOR PC - 1 lună

Diplomele sunt avizate de către M.E.C. și M.M.S.S.F.

INFORMAȚII:

Vladimirescu, str. Gării nr. 59, tel. 0257/514.931; 514.934
Arad, str. Episcopiei nr. 32, tel. 0257-214.965

(c.1005/2005)

S.C. AUTOGRUPM ROMANIA S.R.L. ARAD

Zona Industrială de Vest Str. I, nr. 9/9A
Telefon: 271.170 Tel/fax: 271.401
e-mail: autogrupm@artelecom.net

Importantă societate europeană producătoare de automacarale și mijloace de ridicat

ANGAJEAZĂ PENTRU FABRICA DE COMPONENTE METALICE PENTRU MACARALE

- SUDORI MIG-MAG, pentru sudură în Corgon (Argon+bioxid de carbon)
- VOPSITORI INDUSTRIALI
- Personal pentru întreținere și curățenie în fabrică (necalificat)

SALARII ÎN CONFORMITATE CU PREGĂTIREA PROFESIONALĂ.

(com.654/2005)

ROMPETROL

Rompetrol Downstream S.A. is Romania's largest private fuel retailer, a sister company of the Rompetrol Group. The company's main object of activity is fuel retailing in own and rented outlets. Rompetrol Downstream is present across the country via its network of 90 own gas stations, which sell Romania's only complete range of euro fuels to date.

ROMPETROL DOWNSTREAM S.A. recruits
KEY ACCOUNT SALES REPRESENTATIVE
(Arad)

Responsibilities:
- Assessing the business opportunities in the allocated area;
- Identifying the prospective customers and presenting them suitable product-services solutions related to the fuel supply;
- Performing the entire selling process: negotiation of the commercial terms, signing the contracts and providing post-selling services.
- Presenting periodical market analyses and sales reports;
- Monitoring payment terms and invoicing;
- Assisting the clients with operational support;

Requirements:
- At least 1-2 years experience in a similar position;
- Graduate of a technical University, preferably.
- Proven track record in managing relationship with customers;
- Excellent communication and interpersonal skills;
- Good command of English;
- Good knowledge of the fuel market;
- Driving license B category,

The candidates interested in applying for this position are asked to send a Curriculum Vitae by fax :021/ 206.75.40 or by e-mail: resurseumane@rompetrol.com

(COM.14/2005)

FERESTRE și UȘI PVC cu GEAM TERMOPAN – PROFIL ACTUAL AUSTRIA | JALUZELE VERTICALE ȘI ORIZONTALE
CALITATE AUSTRIACĂ !
LEMN STRATIFICAT CU GEAM TERMOPAN → FERONERIE AUSTRIA! Plata în RATE ! → s.c. PLASTOTHERM s.r.l. Arad
Str. L. Blaga, nr. 23. Tel./Fax. 0257.211.272; 0722.677.100

Magazinele BENDEA

VĂ OFERĂ

Instalații sanitare
Gresie Faianță
Aparate electrocasnice
Toată gama de instalații sanitare,
Materiale de construcții, scule
Materiale pentru amenajări interioare

Cazane Imergaz turbo 24 kw	20.400.000 lei
Mașină Spălat Arctic 800 rotații/min.	9.500.000 lei
Aparat Aer Condiționat 9000 BTU	8.500.000 lei
Televizor LG 51 cm	5.750.000 lei
Aspirator Clartronic	1.170.000 lei
Cuptor cu microunde	2.250.000 lei
Călcător	525.000 lei
Storcător de fructe	440.000 lei
Robot de bucătărie	750.000 lei

OFERTĂ SPECIALĂ
GRESIE ȘI FAIANȚĂ calitatea I-a
diferite culori la numai 178.000 lei/mp (TVA inclus)

Gresie și Faianță SANEX CELE MAI MICI PREȚURI
Toate produsele se comercializează și cu plata în rate

ARAD, B-DUL REVOLUȚIEI nr. 26-38 Telefon 231.853
ARAD, STR. PĂDURII Telefon 228.966
ARAD, STR. L. REBREANU nr. 68 Telefon 250.905
(c.1045/2005)

Visele devin realitate
LOGAN
59 Euro rată lunară pentru orice versiune LOGAN

VERBIȚĂ SRL
Arad, Calea A. Vlaicu nr. 282
Tel.: 0257-275.690
Mob.: 0722.259.423
Dacă vrei să trăiești plăcerea de a conduce noua Dacia Logan sau să vezi cum te-ar putea ajuta în afaceri, vino la show-room-ul din Arad, Calea Aurel Vlaicu nr. 282 și încearc-o. Sigur o vei vrea acasă.

(c.1037/2005)

CAMERA DE COMERȚ ARAD
ORGANIZEAZĂ URMĂTOARELE CURSURI
- contabilitate și aplicații pe calculator
- operator calculator (Windows, Word, Excel)
- limbi străine (engleză, italiană, franceză, germană, spaniolă)
- formare și perfecționare în resurse umane
- declarant vamal
- auditor intern de calitate

Informații la sediul Camerei de Comerț Arad, str. Cloșca nr.5, tel. 20.88.07; 20.88.08.
(c.1066/2005)

Restaurant Ornella Angajează
Ospătari(e) și tineri serioși doritori de a se perfecționa în meseria de pizzer.
Informații tel. 0744.826.778

Firmă de renume pe piața națională și internațională în domeniul cumpărării de imobile și autovehicule în rate caută
reprezentanți vânzări
pentru biroul din Arad.
CERINȚE
abilități de comunicare și negociere, dinamism, seriozitate, atitudine proactivă și implicare, experiența în vânzări (constituie un avantaj)
OFERIM
pachet salarial motivant, integrarea într-o echipă dinamică, cursuri și traininguri de perfecționare.
Așteptam C.V. la nr.fax 0264/407530 sau la adresa corinatiganas@yahoo.com pană în data de 9 sept. 2005.
(COM./08.2005)

Clubul Presei ORGANIZEAZĂ
NUNȚI BOTEZURI
PETRECERI DE MAJORAT
BANCHETE
Rezervări și informații la telefoanele 280.989 sau 0746.199.205

NOU REGINA NATURII
Vă oferă: remedii naturiste, produse cosmetice, apicole, produse pentru slăbit, suplimente nutritive, produse de panificație.
LA CELE MAI MICI PREȚURI!
ADRESA: N. Grigorescu nr. 8 vizavi de ASIROM
(c.1421/2005)

PIASTRELLE
Pasiune pentru detaliu
Prezentați acest cupon în oricare din magazinele PIASTRELLE și aveți
5% DISCOUNT
(c.1119/2005)
Arad: Calea Timișoarei nr.50/ 0257 287 630; Calea Radnei nr. 198-200/ 0257 369 133; Timișoara: Str. Simion Bărnuțiu bl.11/ 0256 287 556 Str. Iuliu Maniu nr.47/ 0256 245 839; Lugoj: Str.Timișorii nr. 90/ 0256 355 407

MAGAZINELE DE MOBILĂ LIA ARDELEAN
VĂ OFERĂ
o gamă variată de
mobilier
PRODUSELE SE COMERCIALIZEAZĂ ȘI CU PLATA ÎN RATE PRIN PUNCTELE DE VÂNZARE
ARAD, CASA DE CULTURĂ A SINDICATELOR (ÎN PĂDURICE)
ASIGURĂM TRANSPORTUL
ARAD, PIAȚA GĂRII, BL. I (FOSTUL AUTO MOTO)
(c.1203/2005)

ALPIN c
ECHIPAMENTE DE PROTECȚIE și LUCRU
• mănuși protecție • ochelari • căști protecție și viziere • antifoane • aparate de respirație Dräger • costume speciale • material de avertizare și delimitare • centuri de siguranță și accesorii • truse prim ajutor - truse A.D.R. • stingătoare • îmbrăcăminte impermeabilă • încălțăminte de siguranță • echipament de protecție electroizolant • consultanță de specialitate
Producție și inscripționare echipament de lucru, echipament sportiv, militar, tricouri, șepci
Str. VASILE ALECSANDRI nr. 9
tel.: 0257 - 214.620, tel/fax: 0257 - 284.736
mobil: 0744.774.502, 0723.285.350
www.alpin-c.ro
(c. 1181/2005)

SANPAOLO IMI BANK
SANPAOLO
- CREDITE PERSONALE -
PERIOADA DE CREDITARE PÂNĂ LA 20 DE ANI
Destinația creditului
NU TREBUIE
justificată față de Bancă
Informații suplimentare
ARAD, B-dul. Revoluției, Nr. 88
TELEFON: 0257 / 308.205

ADEVĂRUL

Cotidian independent Arad

6 422225 000018

24 pagini + Supliment TV | VINERI, 2 SEPTEMBRIE 2005 | 70 bani (7.000 lei)

Anul XVII, nr. 4612 | E-mail: adevarul@arad.ro; adv.pub@arad.ro | http://adevarul.arad.ro

Publicație auditată de BRAT | Tiraj mediu zilnic vândut: 27 845

ARIS SA
Partenerul întreprinzătorilor care se respectă
s.c. ARIS s.a. Arad
Calea Victoriei 33-35
Fax: 250.675
Tel: 256.488 257.337

Gimnastica românească - la pământ!

Mircea Dorgoșan

În urmă cu nici un an de zile, când unele dintre gimnastele din lotul național începuseră să dea interviuri în care dezvăluiau programul dur de antrenamente la care erau supuse, îmi exprimam temerea că acesta este sfârșitul gimnasticii românești de performanță. De ce? Simpu: pentru că era clar că disciplina și omerta care funcționaseră perfect până atunci în legătură cu ceea ce se petrecea la Centrul Sportiv din Deva începeau să scârțâie.

Și, din păcate, cum se vede, se pare că previziunile s-au adeverit, mai zilele trecute ultimele trei gimnaste părăsind Centrul de pregătire din București. Este vorba despre tripla campioană olimpică de la Atena, Cătălina Ponor, însoțită de alte două nume recunoscute, Dana Sofronie și Floarea Leonida. De fapt, lucrurile începuseră a se precipita încă de acum o săptămână, când alte două gimnaste fuseseră scoase din lot pentru depășirea peste măsură a greutății admise, Centrul de pregătire bucureștean rămânând astfel doar în trei gimnaste mai acătării. Dintre care două gimnaste - este vorba despre Cătălina Ponor și Floarea Leonida - plictisite și în căutare de senzații tari, au șters-o noaptea din cantonament, pentru a merge la un chef unde au stat până spre dimineață.

A fost picătura care a umplut paharul, Octavian Belu și Mariana Bitang, antrenorii lotului, făcând publice „isprava" elevelor lor ca și hotărârea de a demisiona din fruntea lotului. O decizie care, culmea, nu a prea stârnit nu știu ce îngrijorare în conducerea Federației Naționale de Gimnastică, oficialii acesteia declarând senin că **„probabil, lucrurile se vor aranja într-un fel în viitor"!**

(Continuare în pagina 6)

După o serie de amânări

Primăria și-a „parcat" utilajele în garajele din Alfa

Foto: Margareta Szego

● Deși lumea s-a conformat, primarul n-a scăpat de vociferări

După o perioadă de grație prelungită cu câteva zile, Primăria municipiului a trecut, fără prea mult tam-tam, la demolarea celor 120 de garaje din cartierul Alfa, în ciuda protestelor organizate de locuitorii din zonă în ultima perioadă, care n-au reușit să impresioneze administrația locală.

Garajele vizate, deși multe dintre ele au autorizație de construcție, sunt niște „edificii" provizorii ridicate pe domeniul public, cu îngăduința municipalității, care, însă, are drept de „viață și de moarte" asupra lor. Mai exact, prin contractul încheiat proprietarii garajelor se obligă ca în termen de 48 de ore de la primirea unei somații scrise să treacă la dezafectarea construcțiilor, dacă primăria le-o cere. Cu toate că toți știu aceste condiții, la primirea înștiințării o mare parte s-a pus pe proteste, mai ales când prin târg umbla zvonul că locul garajelor va fi luat de gropi de gunoi ecologice.

Sorina Ambruș

(Continuare în pagina 5)

Economia Aradului a renăscut prin zonele industriale

Orașul nostru poate fi considerat un exemplu al atragerii de investiții străine cu ajutorul zonelor industriale; zeci de firme străine dar și românești au ales să-și înceapă și să-și dezvolte afacerile în zonele industriale, care s-au dovedit a fi adevărate surse de dezvoltare a economiei. Pe lângă cele două zone industriale existente în prezent, una în vestul orașului, cealaltă în est, Aradul va avea în curând o a treia zonă industrială, în sud. Pregătirile administrației pentru înființarea ei sunt „pe ultima sută de metri".

Cea mai dezvoltată este Zona Industrială Vest, în suprafață de peste 120 de hectare, care a atras peste 30 de investitori români și străini, ale căror investiții se ridică la multe zeci de milioane de euro. De la înființarea zonei, în urmă cu șase ani, aici și-au găsit un loc de muncă peste 5000 de arădeni. **„În acest moment nu mai există teren disponibil în această zonă. Aici sunt investiții importante, firme de renume".**

Gerlinde Knap

(Continuare în pagina 7)

Finanțele arădene sunt pregătite să dea piept cu evazioniștii

Foto: Șt. Matyaș

- afirmă Eugen Deliman, director executiv adjunct la activitatea de control fiscal din cadrul Direcției Generale a Finanțelor Publice Arad

La doar câteva ore de la intrarea în vigoare a noii legi pentru prevenirea și combaterea evaziunii fiscale (în data de 29 august 2005), lege publicată în Monitorul Oficial nr.672/27 iulie 2005, inspectori de specialitate din cadrul Finanțelor arădene împreună cu polițiști de la Combaterea fraudelor fiscale au efectuat un control nocturn la Cazinoul de la Continental Astoria, cazinou la care au dispus, printre altele, sistarea activității pe o perioadă de trei luni. Despre acest lucru, dar mai ales despre prevederile noii legi intrată de curând în vigoare, în următorul interviu.

Romulus Dubăț

(Continuare în pagina 8)

ABONEAZĂ-TE la ADEVĂRUL
PENTRU CA TU SĂ FII BINE INFORMAT!
Abonamente se pot face atât la factorii poștali, cât și la oficiile poștale din fiecare localitate.
Prețul abonamentului este de 100.000 lei/ 10 lei noi

Politica la București? N-ai mamă, n-ai tață!

Interviu cu d-l Gh. Seculici, președintele PD Arad

Pag. 6

Internet prin INTERNEXT
Acces liber, fără parolă!
Trafic nelimitat!
0870-22-1234
Tarife fără TVA:
8-20.....0,0290 euro/min
20-8.....0,0198 euro/min
info: 0257-28.53.53 www.inext.ro
(c.1178/2005)

- centrale termice
- instalatii solare
- pompe de caldura
- incalzire in pardosea
- executie instalatii
centrale termice germane
siguranta, fiabilitate, calitate
Vaillant
cea mai buna caldura
Alexa Total Instal
distribuitor si service autorizat
Arad, Str. Plevnei nr. 2
tel. 284.940, 0744.626388
0722.333544, 0788.002829
Saunier Duval
centrala termica turbo 24 kw
2.095 lei
acordam credite din magazin in 60 de rate
(c.1188/2005)

ALGLASS plus
Str. Rosiori nr. 26, tel: 272812, tel./fax: 289053
TAMPLARIE DIN ALUMINIU SI PVC
Calitate germana preturi romanesti
NU ARUNCA BANII PE ALTA FEREASTRA!
REDUCERE 15%
(c.980/2004)

Meditația zilei

„Un om nu este sărac pentru că nu are nimic, ci pentru că nu muncește."
(Montesquieu)

Calendar

Vineri, 2 septembrie

Astăzi, Soarele răsare la ora 6,38 și apune la ora 19,52 minute. Au trecut 244 de zile din acest an. Au mai rămas 121 de zile până în 2006.

Praznicul zilei: Biserica ortodoxă: Sf. Mc. Mamant; Sf. Ierarh Ioan Postitorul, Patriarhul Constantinopolului; **Biserica greco-catolică:** Sf. Mamant; Sf. Ioan Postitorul, arhiep. Constantinopolelui; **Biserica catolică**: Ingrid

A venit barza!

Cana Andreea Ioana; Ivanics Viktor; Preda Marian-Cosmin; Hoga Sebastian Andrei; Gheorghe Adelina Andrada; Giulan Nicholas Samuel

Au plecat dintre noi!

Dobrei Aurel (1931); Gurdeanu Stela (1938); Birta Francisc (1959); Varyas Tiberiu (1930); Iancu Florian (1923); Butar Floare (1931), Păștean Marta (1930)

Rețeta zilei

Friptură acoperită, pe pat de cartofi

Ai nevoie de: ***4 bucăți mari de spată de porc, 6 roșii, 6 cartofi potriviți, 300 g mazăre verde, 1 ceașcă suc de roșii, 3-4 căței de usturoi, 50 ml ulei, 50 ml vin sau apă.***

Cum procedezi: Speli bine carnea, o cureți de pielițe, apoi cureți cartofii și îi tai ca pentru cartofi prăjiți, dar mai groși. Îi așezi într-o tavă, pui roșiile decojite și tăiate mărunt, apoi carnea bine condimentată. Torni uleiul, sucul de roșii și vinul sau apă, pui și mazărea și dai totul la cuptor pentru 1-2 ore.

„Adevărul" vă ascultă

La telefonul dimineții, 280.944, între orele 9,00-12,00

Pană de curent

Întreruperile de curent reprezintă una dintre problemele de care locuitorii cartierului Vlaicu se lovesc cel mai frecvent. **Niculina Pană** domiciliată în Bl. X40 susține că, zilnic, curentul se întrerupe de câte două - trei ori. **„Îmi e teamă că mi se ard aparatele electrocasnice. Păi cum mai reușesc eu să îmi cumpăr altele? Sau mă despăgubesc cei de le Electrica? Zilele trecute am întrebat niște angajați ai Electrica pe care i-am întâlnit pe stradă despre aceste probleme. Mi-au spus pe un ton sarcastic că și noi ne mai îmbolnăvim. Considerați că este un răspune pertinent?!"**

Trecând peste atitudinea angajaților cu care ați discutat, de la dispeceratul Electrica ni s-a spus că întreruperile se datorează păsărilor sau oricărui alt obiect care atinge firele aeriene de medie tensiune. Din păcate, nu există speranțe ca problemele să se rezole prea curând. Cât despre aparatele care s-ar putea strica din acest motiv, păgubiții trebuie să depună, în scris, o sesizare către Electrica prin care solicită contravaloarea produsului.

Redactor de serviciu, M. Popescu

La telefonul după-amiezii, 280003, între orele 15,00 - 18,00

Gropile din carosabil. Iată o problemă ce nu-și găsește rezolvarea și care revine mereu în reclamațiile care sunt adresate ziarului nostru. **Ioan Bociort,** de pe str. Voinicilor nr. 13 ne pune o întrebare, ce-i drept retorică: Care este deosebirea dintre Japonia și str. Voinicilor? Răspunsul dat de **„întrebătorul din Agora"** sună cam așa. **„În Japonia cutremurele se petrec la câteva săptămâni o dată, la noi din trei în trei minute".** Sigur dincolo de asta se așteaptă răspunsul la întrebarea: când are de gând Primăria să consolideze strada pentru că suntem disperați, mai ales că limitarea de viteză nu o respectă nimeni? La această întrebare se așteaptă, de astă dată, răspuns de la Primărie.

Pentru că mai mulți cetățeni s-au interesat de adresa Ministerului Administrației și Internelor comunicăm informația cerută.

Adresa: București, str. Mihai Vodă nr. 6-8, sector 5. Centrala MAI: 021/303.70.80,
Audiențe: 021/315.80.16.
Relații cu publicul: 021/313.72.77.
E-mail:drp@maiguv.ro.

Redactor de serviciu, I. Tuleu

Comenzi taxi

- ALFA PLUS 949; 349.349
- TAXI ALFA 945; 22.88.88; 25.25.26; 0723-200.301; 0745-50.60.70
- TAXI ARAD 0722-755.440; 0740-252101; 940
- STAR 212.222; 0722-361.011; 0745-645.645
- FAVORIT 280.000; 281.111; 0740-083.333; 0724-409.992
- EUROPA 275.555; 0723-677.555; 0744-828.163
- VALI DIESEL 280.705; 280.100
- MIRCO MILI 230.530; 230.730; 0740-152.828; 0723-062.366
- DELMAR 229.220
- TAXI VERBIȚĂ 944; 0726.336.969; 0741.200.300

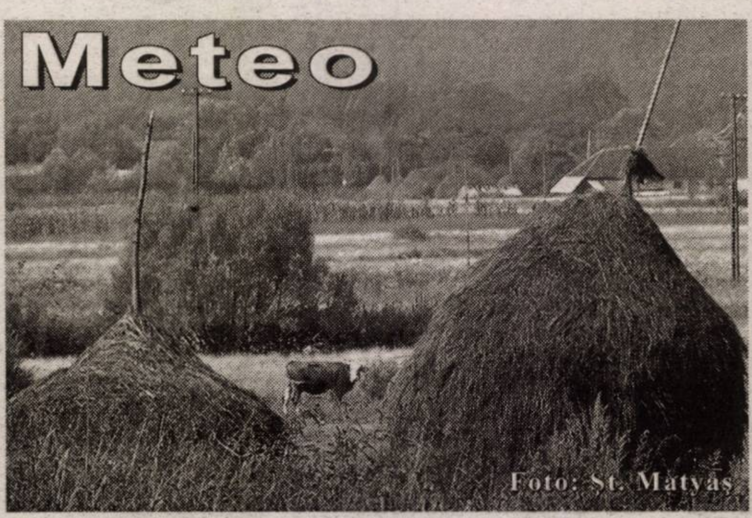

Foto: Șt. Matyas

Vremea va fi în general frumoasă. Cerul va fi variabil. În zonele de deal sunt posibile ploi de scurtă durată în cursul după-amiezii. Vântul va sufla în general slab. Dimineața se va semnala ceață pe văi.

Temp. max.: 25 la 28° C
Temp. min.: 13 la 16° C

Cur$ul valutar

VALORI ÎNREGISTRATE IERI, 1 SEPTEMBRIE 2005 — Astăzi

Denumirea valutei	BNR	BCR		BRD		SAN PAOLO IMI BANK		Banca Românească		Banca Romexterra		Alpha Bank		Casa Schimb Luxor	
		C	V	C	V	C	V	C	V	C	V	C	V	C	V
Euro	3,51	3,47	3,54	3,46	3,55	3,40	3,52	3,47	3,53	3,46	3,55	3,47	3,55	3,48	3,51
Dolar S.U.A.	2,83	2,83	2,92	2,80	2,89	2,70	2,92	2,81	2,88	2,79	2,88	2,80	2,90	2,81	2,86
Forint	0,0144	0,0130	0,0150	0,0136	0,0149	0,0130	0,0150	-	-	0,0140	0,0147	-	-	0,0141	0,0145

ADEVĂRUL
Cotidian independent Arad
Editor: S.C. ADEVĂRUL Arad S.R.L.
COD FISCAL R 1681938 ● COD SICOMEX 19.604 ● CERTIFICAT J 02/1886 / 31 X 1991 ● COD SIRUES 020956601 ● ISSN 1220 - 7489

Consiliul de administrație: președinte - MIRCEA DORGOȘAN, telefon 281802, 280625; vicepreședinte - MIRCEA CONTRAȘ, telefon 280854; membri: LIZICA MIHUȚ, telefon 280070, ȘTEFAN TABUIA, telefon 280854, MIRCEA ȚÎȘCĂ, telefon 280904.

Colegiul de redacție: ȘTEFAN TABUIA (redactor-șef), telefon 280854; MARCEL CANCIU (șef secție foto), telefon 281701; ALEXANDRU CHEBELEU (șef secție sport), telefon 281701; GABRIELA GROZA (secretar general de redacție), telefon 280854; VASILE FILIP (șef secție cultură-învățământ-tineret), telefon 280003; IOAN IERCAN (șef secție politică), telefon 280943; TRISTAN MIHUȚA (șef secție probleme sociale - investigații), telefon 281855; DORU SAVA (șef secție economic), telefon 281738; NICOLAE OPREAN (șef secție actualități), telefon 280003; MIRCEA ȚÎȘCĂ (șef secție publicitate), telefon 280904; MIRCEA CONTRAȘ (vicepreședinte al consiliului de administrație), telefon 280854; MIRCEA DORGOȘAN (președinte al Consiliului de administrație), telefon 281802, 280625.

Redacția și administrația: 310130 Arad, Bd. Revoluției nr. 81. Telefoane: SECRETARIAT - 281802, fax 280655, 280625; ADMINISTRAȚIE - CONTABILITATE - 281797; MICA PUBLICITATE - 210775; MAREA PUBLICITATE - 280904; DIFUZARE - 280318; CLUBUL PRESEI - 280989.

Tiparul executat la S.C. MEDIAGRAF S.A. ARAD, str. Feleacului F.N., telefon 250902, fax 250920

Adresa Internet http://adevarul.arad.ro

Cinematografe

DACIA: Casa săbiilor zburătoare (premieră S.U.A.): 11; 13,30; 16; 18;30; 21,00

Horoscop

Vineri, 2 septembrie

Berbec (21.03-20.04). Riscați să pierdeți o sumă de bani. Apar unele disfuncții la nivelul aparatului digestiv.

Taur (21.04-20.05). Comunicarea cu partenerul lasă de dorit.

Gemeni (21.05-20.06). Aveți parte de satisfacții erotice nemaitrăite.

Rac (21.06.-22.07). Situația financiară nu este foarte bună astăzi.

Leu (23.07-22.08). În dragoste apar unele discuții cauzate de intervenția unei terțe persoane.

Fecioara (23.08-22.09). Anturajul ostil vă provoacă dureri de cap.

Balanța (23.09-22.10). Sume importante vor veni din ce în ce mai des.

Scorpion (23.10-21.11). Sunt posibile mici dificultăți la nivelul administrării veniturilor.

Săgetător (22.11-21.12). Relația cu partenerul este astăzi foarte bună.

Capricorn (22.12-19.01). Vă supără unele mici disfuncții la nivelul rinichilor, ochilor și căilor respiratorii.

Vărsător (20.01-20.02). Au loc schimbări pozitive în relația de cuplu.

Pești (21.02-20.03). Pericole de accidente, atenție la deplasări, mai ales dacă sunteți conducător auto.

Reclamații privind difuzarea ziarului se pot face la telefonul 281.797, între orele 9-16.

Utilitare

PIEȚE, TÂRGURI

Astăzi, este zi de piață agroalimentară la Curtici, Sebiș, Bata, Cermei, Zădăreni, Ghioroc, Săvârșin, Secusigiu, Sântana, Târnova, Zăbrani, Zerind. Tot astăzi au loc târguri săptămânale la Curtici, Sebiș, Cermei, Săvârșin, Secusigiu, Zerind

Mâine, vineri, se desfășoară târguri săptămânale la Ineu, Șepreuș, Șimand

PRIMĂRIA MUNICIPIULUI

Program de relații cu publicul (camera 5) luni-vineri între orele 8-20. Tel. 284.744, tel. centrală 281.850.

FARMACII DE SERVICIU

■ Farmacia **REMEDIUM** Arad, B-dul Revoluției nr. 52-54. Program luni-vineri: 7,30-20,00; sâmbătă 8,00-14,00. Telefon 233.195. Eliberează medicamente compensate și gratuite..

■ Farmacia **„OMNIAFARM"**, Calea Aurel Vlaicu, Bl. Z28, cu program zilnic de la orele 8,00-22,00. Telefon 271.724. Eliberează rețete gratuite și compensate.

■ **Spitalul Clinic Județean Arad** are un nou număr de telefon: **220000; 220001; 220002; 220003**

URGENȚE STOMATOLOGICE

■ Urgențe stomatologice în sistem privat. B-dul Revoluției nr. 62, zilnic 8-12; 14-20, sâmbătă 9-12. Telefon: 256665.

■ Cabinetul de pe str. Crișan (în spate la Gionelli) are program non-stop. Telefon: 253794.

UROLOGIE

Cabinet urologie (în clădirea Policlinicii Municipale). Program zilnic, inclusiv sâmbăta, între orele 9-12, telefon 213036.

OFTALMOLOGIE

Cabinet Dr. Țurlea Magdalena, medic primar oftalmolog, oferă consultații oftalmologice, prescriere și prelucrare computerizată de ochelari, lentile de contact, ochelari de soare etc. Str. Miron Costin, bl. 9 (lângă „Casa Albă"), tel. 253.523.

■ **POLICLINICA DR. TURCIN**: zilnic, orele 8-20. Telefon 285510, 250332. Cabinete: cardiologie, interne, chirurgie, chirurgie plastică, boli infecțioase, ginecologie, ORL, oftalmologie, neuropsihiatrie, ecografie, medicina muncii, fizioterapie, fișe auto/port armă.

DISPENSAR VETERINAR

Dispensarul veterinar din Aradul Nou efectuează zilnic, orele 8-16 (sâmbăta 8-12 și duminica) examen trichineloscopic, vaccinări antirabice și sterilizări câini-pisici, însămânțări artificiale. Telefon 287.298.

Dispensarul veterinar din Curtici: examen trichineloscopic, vaccinări, tratamente, consultații, la toate speciile de animale. Telefon 464.145.

ÎNTRERUPERI CURENT

Vineri, 2 septembrie: h 9-14: Micălaca, Bl. 501, 536, 537

În județ: h 9-17: Tipari - total, Sitea Mare - parțial, Chișineu-Criș - poarțial - str. Înfrățirii, Oituz, Gării; Cintei-parțial, Bătuța -total

ADMINISTRAȚIA FINANȚELOR PUBLICE

Administrația Finanțelor Publice a municipiului Arad: Asistență contribuabili - telefon 280.633, 280.733, int. 198 (persoane fizice) și 129 (persoane juridice) int. 166 (relații publice) între orele 8,00-16,00. Informații suplimentare la www.finantearad.ro

APEL UNIC DE URGENȚĂ (SALVARE, POLIȚIE; POMPIERI) 112

S. C. DISTRIGAZ-NORD S. A. TÂRGU MUREȘ

Sucursala de Distribuție a Gazelor Naturale Arad, Dispeceratul permanent tel: 218.928; 256.928

VERIFICARE METROLOGICĂ ȘI REPARAȚII CONTOARE APĂ: 255.274; 0723-343.976

DERANJAMENTE CURENT ELECTRIC 235.991

INFORMAȚII CFR 231.777

PROTECȚIA CONSUMATORULUI

B-dul Revoluției, nr. 50. Telefon: 257049

DIRECȚIA DE SĂNĂTATE PUBLICĂ - serviciul de permanență: 254.438

GARDA FINANCIARĂ

B-dul Revoluției nr. 79, telefon: 280971

INSPECTORATUL TERITORIAL DE MUNCĂ ARAD

Str. Episcopiei nr. 11-13, tel.: 211762, 211862, 257251

AGENȚIA JUDEȚEANĂ PENTRU OCUPAREA FORȚEI DE MUNCĂ

Str. Călugăreni nr. 1A, tel.: 281998, 214551, 0357.412.500

CORPUL GARDIENILOR PUBLICI: tel.: 280.557

Foc la Banc Post

La nici o lună de zile de la alarma falsă cu bomba, sucursala Banc Post Arad a mai primit o lovitură în urma incendiului izbucnit în toiul nopții de miercuri spre joi. Dacă atunci cercetările pirotehniștilor au întrerupt activitatea instituției aproximativ o oră, de această dată pompierii - care au intervenit cu două autospeciale în jurul orei 3,00 - au scos din circuit banca până la ora 10,00 a zilei de ieri. În tot acest timp, echipajele de intervenție au intervenit în interiorul unei încăperi în care au ars patru calculatoare, două imprimante, mobilierul, dar și diferite acte, în special evidențe contabile.

Pe lângă clienții care au avut treabă la ghișee, au avut de suferit și cei care au dorit să-și scoată banii de pe card. Nealimentate cu energie electrică, bancomatele au fost scoase din funcțiune, dar și când situația părea să reintre în normal, aparatele înregistrau operațiunea, dar nu livrau banii. În cele din urmă, defecțiunea a fost remediată, însă nici o persoană autorizată din cadrul Banc Post nu a dorit să facă vreo precizare în legătură cu o posibilă distrugere a bazelor de date sau neplăcerile create clienților.

Din primele cercetări ale pompierilor, rezultă că incendiul a pornit de la o priză solicitată de aparatele de aer condiționat. Deocamdată valoarea pagubei nu depășește suma de 200 de milioane de lei, însă ea ar putea crește simțitor dacă a fost afectată baza de date a băncii.

Călin Mnerie

Începe școala!

Școala va începe în 12 septembrie 2005. Prima vacanță se ia în 23 decembrie și se încheie în 8 ianuarie 2006. În acest timp, clasele primare și grădinițele au o vacanță de o săptămână, între 31 octombrie 2005 și 6 noiembrie 2005. După vacanța de iarnă, cursurile se reiau în 9 ianuarie 2006 și durează până în 3 februarie 2006, când se încheie semestrul I. Vacanța intersemestrială va fi între 4 februarie 2006 și 12 februarie 2006.

Semestrul II începe în 13 februarie 2006 și se termină în 16 iunie 2006. În cadrul semestrului va fi vacanța de Paști, în perioada 15 - 24 aprilie 2006.

C. L.

Cronica măruntă

● Miercuri seară, în stația de carburanti „Luk Oil" din cartierul Grădiște, polițiștii au reținut patru vechi practicanți ai jocului de noroc „alba-neagra". Conform legii, **Viorel Iancu**, de 37 de ani, **Iosif Gunther Lehman**, de 25 de ani, ambii din Vladimirescu, **Ioan Florin Bizo**, de 28 de ani și **Brigitte Petrescu**, de 35 de ani, aceștia din urmă domiciliați în orașul Arad, au fost sancționați contravențional cu suma de 15 milioane de lei.

● **Narcis Cornel Odobaș**, de 32 de ani și **Antonio Alssaid Isfan**, de 27 de ani, ambii din Timișoara, sunt cercetați sub aspectul săvârșirii infracțiunii de înșelăciune. Bărbații, în calitate de administratori ai S.C. O. Construct SRL, au eliberat o filă CEC în valoare de 945 de milioane către o firmă arădeană, reprezentând contravaloarea motorinei achiziționată de la societatea din orașul nostru, actul dovedindu-se fals.

● Agenții de poliție rutieră i-au depistat în trafic, băuți la volan, pe **Teodor Popa**, de 23 de ani, din Nădlac și **Francisc Josza**, de 55 de ani, din Arad. Ambii șoferi și-au pierdut dreptul de a conduce pe drumurile publice pe o perioadă de 90 de zile.

● Inspectoratul Județean al Poliției de Frontieră reamintește transportatorilor că traficul rutier prin Vama Turnu este deschis și autovehiculelor cu o greutate de până la 7,5 tone, cu excepția celor ce transportă bunuri sau produse supuse controlului fitosanitar.

„Dorim să recomandăm participanților la trafic ce se încadrează în această limită de greutate să folosească și acest punct de trecere a frontierei atât la intrarea, cât și la ieșirea din țară, pentru fluidizarea traficului la Nădlac", a informat purtătorul de cuvânt al IJPF, inspector principal Robert Iudt.

Cadrele didactice vor declara pe proprie răspundere că nu suferă de afecțiuni psihice

„Printr-un Ordin comun al ministrului educației și cercetării, al ministrului sănătății și al președintelui Casei Naționale de Asigurări de Sănătate, s-a rezolvat problema analizelor medicale obligatorii pentru cadrele didactice", a afirmat prof. **Marius Göndör**, inspector școlar general la ISJ Arad. Astfel, s-a stabilit modul în care se vor efectua cele trei tipuri de analize. Cele **generale** (avizul clinic sănătos) se va obține de la medicul de familie, gratuit. **MRF** (plămâni) va fi suportat de către angajator, prin ordonatorul principal de credite (consiliul local sau județean). Pentru **examenul psihologic**, începând cu acest an școlar, fiecare persoană care lucrează în învățământ va prezenta unității școlare o declarație pe proprie răspundere că nu suferă de afecțiunile psihice stipulate în anexa ordinului menționat. Apoi, psihologii școlari angajați în învățământ vor examina toate cadrele didactice, prin programare, pe parcursul anului școlar. Acolo unde psihologii școlari constată tulburări psihocomportamentale, vor informa în scris conducerea școlii, care va solicita un examen medical specializat la un cabinet de medicina muncii.

C. L.

Dacă nu depun cerere

Mamele riscă să rămână fără bani

Numeroasele zvonuri legate de modificarea sistemului de acordare a indemnizației pentru mamele aflate în concediu de îngrijire a copilului până la vârsta de doi ani, au provocat numeroase incertitudini în rândul celor aflate în această situație. În realitate, nu este vorba decât despre proiecte de lege, în prezent, această indemnizație acordându-se tot în baza legii 19/2000. Astfel, conform art. 98 din actul normativ mai sus menționat, asigurații din sistemul public de pensii pot beneficia de indemnizație pentru creșterea copilului cu condiția ca, la data solicitării acestui drept, persoana în cauză să fie asigurată în sistemul public de pensii. Stagiul de cotizare necesar stabilirii și acordării indemnizației pentru creșterea copilului în vârstă de până la doi ani (sau trei ani în cazul celui cu handicap) este de cel puțin 10 luni în ultimele 12 luni anterioare nașterii copilului. **„Prin urmare, femeile care nu lucrează ar trebui să-și plătească asigurările sociale cu o lună înainte de a rămâne însărcinate. Foarte important este faptul că indemnizația și concediul se acordă numai la cerere, începând cu data înregistrării cererii și numai după efectuarea a cel puțin 42 de zile din concediul de lăuzie. Așadar, mamele care nu depun cerere pentru acordarea indemnizației la Casa Județeană de Pensii, riscă să piardă acești bani care nu vor fi primiți decât de la data depunerii cererii și, în nici un caz, retroactiv"** ne-a spus **Mihaela Vasil,** director executiv al Casei de Pensii Arad. Nu se cere efectuarea obligatorie a celor 42 de zile de concediu de lăuzie în cazul femeilor care se află în concediu pentru creșterea unui copil născut anterior, ea putând solicita indemnizație pentru creșterea copilului născut ulterior, de-abia după 42 de zile de la nașterea acestuia din urmă sau după ce primul copil a împlinit doi ani.

A. Hălmăgean

PROGRAMUL
PRIMA DE CASARE
CONTINUA

RENAULT
Clio Symbol
AVANTAJ CLIENT
75 MILIOANE LEI

PRIMA DE CASARE: 30 MILIOANE
REDUCERE: 17 MILIOANE
ECHIPAMENTE GRATUITE: 28 MILIOANE*

RENAULT
MEGANE SEDAN
AVANTAJ CLIENT
103 MILIOANE LEI

PRIMA DE CASARE: 30 MILIOANE
REDUCERE: 63 MILIOANE
ECHIPAMENTE GRATUITE: 10 MILIOANE*

Masinile din imagine sunt cu titlu de prezentare. Reducerile sunt valabile in limita stocului disponibil
* Reducerile pot diferi in functie de motorizare si nivelul de echipare

GETAX Tel: 281995
AUTOARENA
Calea Bodrogului 10, tel: 0257.281995
(c. 1116/2005)

Patru bărbați au încercat să forțeze „frontiera verde”

Polițiștii de frontieră s-au confruntat, în ultimele 24 de ore, cu două tentative de trecere a frontierei peste fâșia verde, una dintre metodele des folosite de cetățeni fără pașapoarte, sau fără vize de intrare în Spațiul Schengen, când vine vorba despre cetățeni ai Republicii Moldova.

● Lucrătorii din cadrul Sectorului Poliției de Frontieră Turnu au reținut în apropierea liniei de frontieră doi cetățeni moldoveni, care se deplasau pe jos, dinspre România spre Ungaria. **Liviu H.** și **Alexandru B.**, ambii în vârstă de 18 ani, au declarat că au plecat împreună din Republica Moldova cu intenția de a ajunge în Ungaria, în căutarea unor locuri de muncă. Cum nu aveau vizele necesare intrării în Spațiul Schengen au ales să-și încerce norocul peste fâșie.

● Cu un caz similiar s-au confruntat și polițiștii de frontieră de la Nădlac care au depistat, la aproximativ 20 de metri de graniță, doi cetățeni români. În urma cercetărilor, frontieriștii au constatat că au de-a face cu doi gălățeni - **Nicu I.**, de 20 de ani și **Costică Ș.**, de 18 ani - care-și puseră în minte să treacă fraudulos frontierele numai până în... Spania. Primul a declarat că avea suspendat dreptul de a călători în străinătate până în 2008, iar celălalt își pierduse recent pașaportul.

„Toți cei patru s-au ales cu dosare penale pentru tentativă de trecere ilegală a frontierei de stat”, a precizat inspector principal **Robert Iudt**, purtătorul de cuvânt al Inspectoratului Județean al Poliției de Frontieră Arad.

Sorina Ambruș

Rugă în cartierul ALFA

Duminică, 4 septembrie 2005, începând cu ora 16, în cartierul ALFA va avea loc tradiționala RUGĂ - serbare a bisericii. După slujba religioasă oficiată de un SOBOR de PREOȚI, vor fi invitații nașilor EMIL și MARIANA STĂNULEȚ, în parc la joc și o după - amiază plăcută.

Accident stupid

Dimitri a dorit să iasă din țară pe la Nădlac, **Ivan** a intrat în aceeași zi în România prin același punct de frontieră. Din păcate, drumul celor doi moldoveni s-a sfârșit la Pecica din cauza oboselii acumulate pe drum, a adormit la volanul mașinii sale, marca Volkswagen. Impactul frontal cu Opelul lui **Dimitri C.**, s-a produs ieri dimineață, la ora 7,10 și

ca urmare a unui grav accident de circulație.

Din primele cercetări ale agenților de circulație rezultă că cel vinovat a fost **Ivan Moroianu**, care, s-a soldat cu rănirea gravă a acestuia din urmă, în vârstă de 30 de ani. Victima a fost internată la Spitalul Clinic Județean Arad în stare critică.

C. Mnerie

Hoț de bani, la Șimand

În ultima perioadă, cetățeanul **Flore D.**, din Șimand, a depus mai multe plângeri la Postul local de Poliție, reclamând faptul că din locuință au început să-i dispară, în mod sistematic, diverse sume de bani. În urma unor acțiuni specifice, polițiștii au reușit, la scurt timp, să identifice autorul furturilor repetate. Este vorba despre șimăndanul **Dumitru Țăran**, de 49 de ani, agricultor. Bărbatul este vecin cu păgubitul și a fost angajat de acesta din urmă de mai multe ori, pentru a presta, în gospodărie, diverse munci; accesul în locuința lui **Flore D.** a fost, astfel, asigurat.

Modul în care polițiștii au reușit să dea de urma hoțului a fost relativ simplu. În primul rând, au amplasat în locuința păgubitului suma capcană de patru milioane de lei. Inițial, a dispărut doar un milion, moment în care polițiștii șimăndani au intrat în acțiune. L-au interogat pe suspect cu privire la banii pe care-i avea asupra sa, iar în momentul în care acesta a negat că ar fi sustras suma de la vecinul său, polițiștii i-au demonstrat, cât se poate de simplu, că a fost vorba de bancnote capcană, cu serii pe care polițiștii le cunoșteau și pe care - nu a fost nici o surpriză - Dumitru Țăran le avea asupra sa. Polițistul care s-a ocupat de acest caz este agentul șef **Gheorghe Bunteanu**, șeful Postului de Poliție Șimand.

Hoțul de bani s-a ales cu un dosar de cercetare penală pe numele său, pentru comiterea infracțiunii de furt.

Eugenia Pantea

Campania pentru sprijinirea sinistraților a luat sfârșit

Peste 100 de tone de ajutoare au fost trimise, săptămâna trecută, înspre județele sinistrate din Moldova, în urma unei campanii organizate de Primăria Arad, prin Direcția de Dezvoltare și Asistență Comunitară. Ajutoarele, constând în articole de mobilier, diverse materiale de uz casnic, haine, alimente, grâne etc., au luat calea Moldovei încărcate în cinci autotrenuri de mari dimensiuni, respectiv într-un camion de 12 tone. Având în vedere faptul că foarte mulți arădeni ar mai avea încă anumite lucruri de care s-ar putea dispensa, în favoarea celor rămași fără munca de-o viață, în urma inundațiilor, am luat legătura cu **Christian Cojocaru**, șeful Serviciului „Protecția Persoanelor Adulte”, din cadrul Direcției de Dezvoltare și Asistență Comunitară Arad: „Campania de colectare pentru județele sinistrate a durat trei săptămâni. A luat sfârșit însă, fapt pentru care cei ce mai doresc încă să ajute o pot face doar dacă este vorba despre articole de îmbrăcăminte. Mobilierul sau articolele de uz casnic, cum ar fi aragazurile, mașinile de spălat etc., nu se mai colectează, deocamdată. În privința hainelor, s-a reintrat în normal. Ca întotdeauna, acestea se pot dona la centrul nostru de pe strada Andrei Mureșanu, la nr. 11.”

Eugenia Pantea

MINISTERUL EDUCATIEI ȘI CERCETĂRII

UNIVERSITATEA "AUREL VLAICU" DIN ARAD

continuă tradiția a 33 de ani de învățământ superior în Arad

ARAD AV

Arad, B-dul Revoluției nr. 77, P.O. BOX 2/158 AR
tel. 0257-283010 tel / fax: 0257-280070; e-mail: rectorat@uav.ro www.uav.ro

ADMITEREA 2005

Având în vedere că au rămas locuri bugetare neocupate la toate facultățile, U.A.V. organizează o nouă sesiune de admitere.

CRITERII DE ADMITERE
Admiterea 2005 se face luând în considerare **media de la examenul de bacalaureat.**

PERIOADA DE ÎNSCRIERE ȘI AFIȘAREA REZULTATELOR
Sesiunea II: înscrierea 1-17 septembrie;
afișarea rezultatelor 18 septembrie
ÎNSCRIEREA se face și sâmbăta și duminica. Întreaga procedură de admitere și afișarea rezultatelor se efectuează transparent, rezultatele fiind afișate pe internet.

INFORMAȚII SUPLIMENTARE SE OBȚIN LA DECANATELE FACULTĂȚILOR

STUDENȚILOR NOȘTRI LE SUNT ASIGURATE CONDIȚII FOARTE BUNE PRIN:
• posibilitatea obținerii de burse SOCIALE, DE STUDIU și DE MERIT atât pentru studenții bugetari cât și pentru studenții cu taxă. Bursele acoperă toate cheltuielile de școlarizare;
• posibilitatea obținerii de burse de studiu în străinătate și cuprinderea în proiecte europene (în prezent se află în derulare numeroase proiecte europene privind mobilități ale studenților Universității „Aurel Vlaicu") în Danemarca, Italia, Spania, Portugalia; • reduceri de tarife pentru transport, manifestări culturale și sportive; • cazarea în căminele studențești, servirea mesei la cantină; • tabere studențești gratuite; • ample și numeroase activități studențești organizate de Liga Studenților și de Cercul Studențesc Cultural-Educativ din Universitatea „Aurel Vlaicu"

Nou! *Curs postuniversitar de specializare „Managementul Controlului de Frontieră” (3 semestre)*

FOARTE IMPORTANT:
! Spre deosebire de alte Universități, la Universitatea „Aurel Vlaicu" taxele de școlarizare pentru studenții admiși la forma de învățământ superior cu taxă sunt aceleași pentru specializarea respectivă și nu vor fi modificate în plus în cursul anului universitar.
ACESTE TAXE SUNT UNICE, STUDENȚII NEPLĂTIND NICI O ALTĂ TAXĂ SUPLIMENTARĂ.
La Universitatea „Aurel Vlaicu" nu se plătesc penalizări sau taxe pentru absențele de la cursuri, nu se plătesc taxe pentru examene, restanțe, reexaminări, nu se percep taxe pentru eliberări de acte (adeverințe de student, copii după actele de studiu, diplome de bacalaureat etc.).
Taxele pentru licență sunt modice, acestea fiind stabilite din timp pentru absolvenții tuturor formelor de învățământ.

STRUCTURA rezultată ca urmare a organizării studiilor în baza H.G. 88/2005 (începând cu anul universitar 2005/2006)

INGINERIE, Calea Aurel Vlaicu, Nr. 43, Tel. 250389
Inginerie industrială: Tehnologia construcțiilor de mașini; Ingineria sudării; **Inginerie industrială:** Tehnologia și designul produselor textile; **Inginerie mecanică**: Vehicule pentru transport feroviar; Autovehicule rutiere; **Ingineria sistemelor:** Automatică și informare aplicată; **Inginerie chimică:** Tehnologie chimică textilă; **Inginerie și management:** Inginerie economică industrială

INGINERIE ALIMENTARĂ, TURISM ȘI PROTECȚIA MEDIULUI Micălaca, 300, Str. Elena Drăgoi, Nr. 2 Tel. 219331 (FIATPM)
Inginerie industrială (inginerie alimentară): Ingineria produselor alimentare; **Inginerie chimică:** Controlul și expertiza produselor alimentare; **Biotehnologii:** Biotehnologii pentru industria alimentară; **Inginerie și management:** Inginerie și management în alimentație publică și agroturism; **Ingineria mediului:** Ingineria sistemelor biotehnice și ecologice

ȘTIINȚE ECONOMICE B-dul Revoluției, Nr. 77 Tel. 280679
Finanțe: Finanțe și bănci; **Contabilitate:** Contabilitate și informatică de gestiune; **Economie:** Economia comerțului, turismului și serviciilor; **Management:** Management

ȘTIINȚE UMANISTE ȘI SOCIALE
Micălaca, 300, Str. Elena Drăgoi, Nr. 2, Tel. 219336
Limbă și literatură: Limba și literatura română. Limba și literatura engleză; **Științe administrative:** Administrație publică; **Științe ale comunicării:** Jurnalism; **Istorie:** Istorie;

ȘTIINȚE ALE EDUCAȚIEI
Științe ale Educației: Psihopedagogie specială

ASISTENȚĂ SOCIALĂ Micălaca, 300, Tel. 219555
Asistență socială: Predagogia învățământului primar și preșcolar; Asistență socială

ȘTIINȚE EXACTE Micălaca, 300, Tel. 219000
Informatică: Informatică

TEOLOGIE Str. Academia Teologică, Nr. 9, Tel. 285855
Teologie: Teologie ortodoxă pastorală; Teologie ortodoxă didactică

EDUCAȚIE FIZICĂ ȘI SPORT Bd. Revoluției nr. 77 Tel. 283010
Cultură fizică și sport: Educație fizică și sport

MASTER **Specializări:** Teologie ortodoxă pastorală - sistematică; Teologie ortodoxă pastorală - practică; Teologie biblică; Teologie istorică; Management și finanțare în administrația publică; Fiscalitate, buget și trezorerie; Contabilitate și informatică de gestiune; Piețe financiare și burse de valori; Administrația financiar-contabilă a întreprinderilor; Informatică de gestiune; Executive MBA, 4 semestre; Ecotextile; Modernizarea ecologică a materialului rulant; Tehnologii textile flexibile și neconvenționale; Controlul și expertiza produselor textile; Sisteme robotizate în fabricația flexibilă; Managementul calității structurilor sudate; Managementul calității produselor alimentare; Inginerie alimentară integrată și ecologică; Tehnologii și echipamente de vârf în industria alimentară; Ingineria alimentară și mediul înconjurător; Tehnologii alimentare pentru consumatorul secolului XXI.

După o serie de amânări

Primăria și-a „parcat” utilajele în garajele din Alfa

(Urmare din pagina 1)

Platforme gospodărești

Proiectul primăriei vorbește, însă, despre cu totul altceva. Pe locul garajelor se intenționează construirea a 29 de platforme gospodărești, după model german, adaptat sistemului românesc, care vor adăposti câte șase containere de gunoi fiecare. Motivația acestei decizii a fost luată, după cum ni s-a precizat de la Biroul de presă al primăriei, pentru salubrizarea cartierului care, alături de zona Confecții, este, fără doar și poate, cel mai insalubru de pe raza municipiului. **„Platformele vor fi iluminate, dotate cu apă curentă, rigole de scurgere și cu ziduri înalte de 1,40 metri. Ele nu vor fi acoperite, pentru că o astfel de lucrare nu ar fi primit avizul pompierilor. Trebuie precizat că încăperile vor fi spălate și igienizate de câte ori va fi nevoie, la fel și containerele ce nu vor mai sta în fața blocurilor, la dispoziția cerșetorilor și a câinilor vagabonzi. Valoarea proiectului se ridică la trei miliarde de lei și dacă se dovedește viabil va fi aplicat și în celelalte cartiere"**, a explicat primarul **Gheorghe Falcă**, în ultima conferință de presă.

Cetățeni cooperanți, injurii la adresa primarului

Ieri dimineață, la prima oră, o echipă de la S.C. Salubritate, societate aflată în subordinea Primăriei, condusă de **Gheorghe Ailoaie,** care a coordonat aproximativ zece muncitori, ce au avut la dispoziție un tractor cu remorcă și un ifron, flexuri și alte ustensile necesare demolării garajelor, s-a pus pe treabă după o scurtă discuție cu proprietarii.

Deși au fost trimiși la fața locului și gardienii publici, care ar fi intervenit în caz de scandal, proprietarii garajelor au fost mult mai liniștiți decât se aștepta, iar peste 90 la sută, după cum ne-a informat **Liviu Dâmb,** inspector de zonă, au trecut la dezafectarea de bună voie. Așa că doar zece garaje au rămas la mâna primăriei, iar unii locatari au mai cerut o păsuire de o zi, maxim două pentru îndepărtarea construcției.

Recalcitranți au fost chiar și din cei ce nu aveau garaje, dar s-au limitat la a adresa o serie de injurii primarului Gheorghe Falcă. S-au potolit relativ repede, nefiind nevoie de intervenția gardienilor.

Am întâlnit și proprietari de garaje care, la vederea celor de la Salubritate, au luat rapid decizia de a-și dezafecta de bunăvoie garajul, pentru că **„o facem mai cu grijă și putem să vindem plăcile sau să le montăm în altă parte."** Bărbatul care ne-a aruncat cele câteva cuvinte lămuritoare ne-a întors repede spatele, nu înainte de a-l înjura ca la ușa cortului pe edilul local ce-i va face **„o groapă de gunoi în fața blocului. Oricum, nu demolează decât garajelor proștilor și fraierilor și eu m-am nimerit printre ei, ultimul din zona asta"**, a încheiat cu năduf, punându-ne în vedere să-l lăsăm în pace, pentru că are nervii destul de întinși.

Foto: Margareta Szegő

Atitudinile au fost cam aceleași peste tot, dar majoritatea nu s-a lăsat pe mâna celor de la Salubritate. Unii au dezafectat garajele cu scopul de a le vinde fie la fier vechi, fie la câte o cunoștință, iar cei de la Salubritate s-au oferit chiar să le transporte materialele gratuit pe raza municipiului.

Liviu Dâmb, inspectorul de zonă, ne-a precizat că echipele vor reveni în zilele care urmează pentru a vedea dacă proprietarii ce au cerut răgaz de o zi, două, s-au ținut de cuvânt. În caz contrar, garajele vor beneficia de tratamentul celorlalte zece.

Se caută polițiști

Inspectoratul de Poliție al județului Arad intenționează să coopteze zece cadre pe care dorește să le specializeze în investigații criminale. Șapte astfel de posturi vor fi ocupate chiar la Arad, în timp ce restul se vor împărții la Birourile de Poliție din Pâncota, Pecica și Sebiș.

Candidații trebuie să îndeplinească cumulativ următoarele condiții: ● să aibă cetățenie română și domiciliul stabil în Romania ● să fie absolvenți ai unor studii de învățământ superior cu diplomă de licență (profil științe juridice) ● să cunoască limba română scris și citit ● să aibă capacitatea deplină de exercițiu ● să fie declarați „apt" din punct de vedere fizic, psihic și medical ● să aibă înălțimea de minimum 1,75 metri - bărbații și 1,65 - femeile ●l să nu aibă antecedente penale sau să nu fie în curs de urmărire penală ori de judecată pentru săvârșirea de infracțiuni ● să aibe abilități de utilizare a calculatorului ● să aibă cel puțin un an de vechime în specialitatea studiilor absolvite.

Concursul, care va avea loc la sediul IPJ Arad în data de 26 septembrie a.c., va cuprinde următoarele probe: ● test scris pentru verificarea cunoștiințelor necesare îndeplinirii atribuțiilor postului ● interviu ● evaluarea performantelor fizice ● verificarea cunoștiințelor la limba straină ● verificarea abilităților de utilizare a calculatorului. Pentru a fi declarați admiși, candidații trebuie să obțină la fiecare probă minim nota 7. Cererile de participare vor fi depuse la Serviciul Management Resurse Umane din cadrul IPJ Arad, de unde candidații își pot procura și tematica concursului. Data limită pentru depunerea dosarelor este 12 septembrie 2005, ora 16,00. Informații suplimentare se pot obține la telefonul 207100, interior 2114.

Politica la București? N-ai mamă, n-ai tată!

Interviu cu d-l Gh. Seculici, președintele PD Arad

– Domnule Gh. Seculici, politicește vorbind, eu stau de vorbă cu...

– ... Președintele PD Arad, fost viceprim-ministru.

– N-ați avut o experiență politică prea fericită la București. Dvs. cum ați caracteriza această experiență?

– Este o experiență care îmi va folosi în activitatea politică viitoare. Pentru mine a fost o onoare să dețin această funcție, chiar dacă pentru o scurtă perioadă. Am învățat multe lucruri. Voi ști să iau decizii mai corecte. Nu dramatizez situația, nu m-am însurat cu funcția de vicepremier și eu zic că, pentru a răspunde la întrebare, a fost o experiență utilă.

– Ce credeți că a determinat eliberarea dvs. din funcția de vicepremier?

– Această funcție e una politică. Un ministru are atribuții mult mai concrete. Un viceprim-ministru trebuie să-și caute de lucru în guvern. Am declarat, de fapt, și altă dată, că a trebuit să văd singur ce am de făcut, nimeni nu mi-a zis nimic, ca și cum aș fi căzut din cer în guvern. Eu chiar mi-am găsit de lucru, am luat funcția în serios și se pare că multora nu le-a convenit atitudinea mea. De fapt, se știu din presă amănunte în legătură cu poziția mea privind liberalizarea energiei electrice și faptul că am reușit să-i supăr pe unii membri ai executivului, în frunte cu primul-ministru, care a și vrut, în consecință, să scape de mine.

– Vi s-a reproșat că nu sunteți mai activ.

– Am mai spus și cu alte ocazii că, politicește, imaginea are o importanță mare, atât pentru persoană, cât și pentru partid. Eu m-am ocupat mai mult de treabă și mai puțin de imagine. Mie nu mi s-a reproșat că n-am făcut treabă, ci că nu am adus imagine partidului.

– Și cum ar trebui promovată imaginea?

– Printr-o atitudine mult mai agresivă, prin promovarea tuturor acțiunilor pe care le faci. Pentru aceasta ai nevoie de mass-media.

– Ce v-a împiedicat să faceți acest lucru?

– Mass-media face ce vrea și promovează imaginea celui care plătește. În mare parte. Sau promovează imaginea celor care controlează mass-media. Nu spun eu acest lucru, au spus-o unele ziare, chiar și ziarul dvs. Să adaug că eu aveam în subordine nouă ministere, cele mai grele și, în consecință, era o cantitate uriașă de muncă. Eu m-am dus la București să fac treabă, nu să umblu după imagine. Se pare că am greșit gândind și procedând astfel. N-am vrut să fiu în acest cabinet obiect de decor, dar se pare că tocmai acest lucru i-a supărat pe unii care voiau ca eu să semnez actele ca primarul.

– Dincolo de faptul că nu ați știut și nu ați putut să vă promovați imaginea, ce greșeli credeți că ați făcut?

– Nu mi s-au reproșat greșeli, dar eu zic că nu am avut abilitatea de a intra într-un sistem deja construit. Eu am venit în guvern după trei luni de la formarea guvernului, când lucrurile erau așezate, cristalizate. Pentru mine, aceasta a fost un handicap, a trebuit să văd tot ce s-a hotărât până atunci, să încerc și eu o strategie de lucru, iar aceasta nu se face peste noapte. Practic, eu nici nu am avut prea mult timp să mă integrez în cabinet.

– Ați fost considerat omul președintelui T. Băsescu în guvern. De ce nu v-a sprijinit președintele?

– Tocmai această etichetă pe care mi-a pus-o presa a fost o piedică în statuarea unei poziții mai sigure în guvern. Și, datorită acestei etichete, premierul Tăriceanu s-a comportat în consecință. Această etichetă, în loc să mă ajute, a fost un handicap. Am fost suspectat că servesc interesele președintelui și nu ale guvernului. Vă dau un exemplu: erau întâlniri la care eu nici nu eram chemat să particip. Or, nu se poate așa ceva, când ai funcția de vicepremier. Am sesizat Biroul Permanent al Partidului ce se întâmplă, dar lucrurile au rămas la fel.

– Nu prea v-a ajutat partidul.

– Ca să fiu sincer, nu m-a ajutat.

– Ați avut marți o întâlnire cu președintele Băsescu. Ce ați discutat?

– Am avut o discuție la obiect, în care am încercat să aflu motivul eliberării mele din funcție. Mi s-a spus că a fost o decizie politică, solicitată de către Alianța D. A. În aceste condiții, deciziile nu se comentează, ci se execută. Nu am solicitat explicații în plus.

– Ar fi o scuză pentru președintele Băsescu, pentru că el nu are, chipurile, voie să se amestece în deciziile politice.

– Nu comentez. Important e că președintele mi-a mulțumit pentru activitate și nu mi-a reproșat nimic la nivelul guvernului.

– Președintele v-a dat o încurajare în ceea ce privește viitorul dvs. politic?

– Recomandarea președintelui a fost să-mi păstrez linia politică, modul de a face politică. Amândoi am fost de acord că prezența mea în fruntea unui minister, care ar fi fost ordonator de credite, ar fi fost altceva și m-ar fi avantajat, inclusiv ca imagine.

– Această încurajare ar însemna o posibilă numire într-un post de ministru la o eventuală remaniere?

– Nu cred. Aceasta nu ar favoriza nici Alianța, nici coaliția. Ca să fiu sincer și corect, eu n-aș face așa ceva. Remanierea ajută guvernarea și rezolvă imaginea unui guvern.

– De ce ați refuzat un post de ambasador?

– Am fost sunat de dl. Boc, am fost întrebat dacă sunt interesat de o funcție de ambasador. I-am spus că nu și am motivat precizând că mă cred mai util la organizația de la Arad, unde cred că știu și pot mai multe.

– Care e diferența dintre politica de București și politica de Arad?

– E o diferență mare. La București, dacă vrei să faci politică, n-ai mamă, n-ai tată. E o politică dură, mult mai complexă. La nivel local, politica are o anumită morală, ceea ce nu se prea regăsește la București. Politica locală e mai cinstită și mai corectă.

– Care este viitorul politic al lui Gh. Seculici?

– Viitorul meu politic se va baza pe relațiile, pe sprijinul și pe structura organizației locale. Aici am avut succese și satisfacții. Organizația PD Arad se bazează pe o muncă colectivă, de aceea a și avut rezultate. V-am mai spus că nu fac o dramă din eliberarea mea din funcția de vicepremier, iau totul ca o experiență politică și, în context mai larg, ca o experiență de viață. Și, cum bine știm toți, cu bune, cu rele, viața merge înainte.

A consemnat,
Ion Iercan
Foto: Șt. Matyaș

„Lupul în blană de mielușel"

Așa caracterizează cititorul nostru Gheorghe Dobra, Partidul Democrat, pe care îl acuză că a ajuns la putere înșelând electoratul, prezentându-se ca partid de stânga, după care a virat-o spre dreapta.

„După cum știe tot românul, alegerile parlamentare și prezidențiale au fost câștigate în anul de grație 2004 de partide sau reprezentanți ai partidelor din stânga eșichierului politic. Spun acest lucru, pentru că la vremea respectivă uniunea PSD+PUR a depășit Alianța D.A., iar în cadrul acesteia domnul Băsescu și PD se declarau clar de factură social-democrată. Prin urmare, Alianța a primit o bună parte din voturi din partea electoratului de stânga. După alegerile generale, PD a schimbat macazul și a trecut de pe stânga pe dreapta eșichierului politic, astfel că electoratul care i-a votat s-a ales cu buzele umflate, iar acum își roade unghiile pentru a câștigat într-adevăr cu un discurs de stânga, pe care, în lipsa candidatului Iliescu, PSD-ul nu ar fi reușit în ruptul capului să-l promoveze la un asemenea nivel, pentru că nu avea omul cu structura adecvată. De fapt, aristocratul Adrian Năstase ar fi fost un foarte bun candidat pentru liberali, iar lui Băsescu PSD-ul i s-ar fi potrivit ca o mănușă. De fapt, prin tot ceea ce spune și face, președintele Băsescu dovedește clar că a rămas de stânga, așa că nu și-a trădat electoratul. Un președinte liberal, să spunem, Stolojan, sunt sigur că nu ar fi transformat podul de la Mărăcineni în obiectiv de pelerinaj, ci ar fi mers o singură dată și ar fi pus lucrurile la punct. Mai că s-a ajuns în situația ca muncitorii, dacă nu îl văd pe Băsescu, să creadă că au zi liberă.

„Prin urmare, după ce a trădat electoratul care l-a votat, PD a început o luptă pe viață și pe moarte împotriva reprezentan-

Poșta paginii politice

ților din structurile statului, a electoratului de stânga, începând cu președinții celor două Camere ale Parlamentului, continuând cu președinții și vicepreședinții consiliilor județene și terminând, probabil, cu femeia de serviciu de la nu știu care minusculă școală de ciclu primar. Cine va putea trage vreodată la răspundere pe vicleanul lup care s-a îmbrăcat în blană de mielușel până când a intrat în turma cu oi? Ciobanul? Nu, pentru că nu are pușcă. Doar vânătorul, chemat în ajutor sau trecând întâmplător pe acolo, îl va răpune pe lupul nădăduios, care apucase să facă ceva victime".

că a avut încredere în cine nu a trebuit. Aici este clar un furt, o înșelăciune, deoarece electoratul de stânga ar trebui să fie reprezentat în structurile statului în proporție de 60 %- nu am inclus aici electoratul PRM și UDMR, deci, ar trebui să fie reprezentat de președinte, prim-ministru și guvern. Acest lucru se putea întâmpla într-o țară normală, cu oameni normali, dar la noi este posibil orice, așa că totul a ieșit pe dos-avem un președinte, prim-ministru și guvern din partea opusă, adică de dreapta".

În privința schimbării macazului de către PD, domnul Dobra cam are dreptate, însă nu în totalitate, pentru că în preajma alegerilor democrații au mai dres un pic busuiocul, pedalând pe ideea situării undeva la centru. Băsescu

Nu prea este clar cine ar fi ciobanul și cine, vânătorul. Sper că nu este vorba despre Gigi Becali și Adrian Năstase...

Simion Todoca

Gimnastica românească - la pământ!

(Urmare din pagina 1)

În ce fel este foarte greu de spus, atâta vreme cât cei doi antrenori au afirmat răspicat că nu mai există cale de întors! Și nu există pentru că dincolo de rușinosul proces în care a fost târât mai acum o lună și ceva Octavian Belu de către o fostă componentă a lotului național, în care, e adevărat și Octavian Belu își are partea sa de vină, acesta, ca și Mariana Bitang, își arătaseră nu o dată nemulțumirea în ceea ce privește ***mutarea Centrului de pregătire de la Deva la București.*** Din motive lesne de înțeles: la Deva programul de lucru putea fi impus mai ușor, ca să nu mai vorbim și despre tentațiile pe care le oferă Capitala și la care - cum s-a văzut - unele gimnaste nu au rezistat. La toate acestea se adaugă și numeroșii „sfătuitori" și „specialiști" de care Bucureștiul este plin și care nu o dată s-au băgat ca musca în lapte în programul de pregătire impus de cei doi antrenori celebri. Și că sunt celebri și, mai ales, bine pregătiți, nu mai trebuie dovedit, fie numai dacă luăm în calcul cele 23 (!) de titluri olimpice ca și cele peste 200 de alte medalii obținute la Campionatele Mondiale sau la cele europene, prin ei și datorită lor, gimnastica românească fiind mereu prezentă în ultimii 10 ani pe podiumul învingătorilor, lucru pe care nici o altă disciplină sportivă românească nu l-a atins!

Cum se întâmplă însă, de obicei, ***orice succes trezește și invidii, lucru care, în cazul celor doi, s-a manifestat nu o dată, începând cu antrenorii de cluburi și terminând cu cei din conducerea gimnasticii românești care se considerau puși în umbră de succesele lui Belu și Bitang.*** Firește, nimeni nu neagă importanța muncii antrenorilor de la cluburi, muncă grea și cel mai adesea anonimă, dar marea performanță se obține și se poate obține așa cum s-a dovedit, cel puțin în cazul gimnasticii românești - doar într-un cadru și regim special. Și cu acestea ajungem la un alt punct extrem de sensibil și pe care o parte a presei l-a exploatat la sânge. Respectiv, ***la epuizarea gimnastelor datorită programului foarte dur de antrenamente,*** program care a însemnat pentru ele ***pierderea copilăriei ca și tot felul de sechele la coloana vertebrală*** după renunțarea la gimnastică. Așa este, nimeni nu neagă că toate, începând cu legendara Nadia Comăneci, la care se adaugă alte glorii precum Daniela Silivaș ori arădeanca Ecaterina Szabo și până la Cătălina Ponor de astăzi, au trebuit să renunțe la tot ce înseamnă farmecele copilăriei, dar au făcut-o pentru ceva care merită. Sau, mai exact, au făcut-o părinții acestora, care știau la ce și pentru ce își trimit fiicele, deci care au făcut-o în mod conștient, gândindu-se la rezultatele finale. Care rezultate nu au întârziat să apară și aceasta grație tocmai atât de incriminatului program de pregătire, rezultate soldate, întotdeauna, cu premii substanțiale în bani, inclusiv acea rentă viageră pe care o primesc gimnastele care s-au evidențiat în mod deosebit, o rentă de 30 de milioane de lei pe lună care, orice s-ar zice, înseamnă totuși ceva.

Dar, firește, nu banii trebuie avuți în vedere, cât mai ales satisfacția imensă de a urca pe podium, de a vedea tricolorul înălțându-se pe cel mai înalt catarg sau de a citi bucuria nemărginită din ochii românilor care cu milioanele au stat până noaptea târziu în fața televizoarelor, urmărind cu sufletul la gură evoluția gimnastelor românce. Revenind la una dintre cele mai frecvente acuzații care s-au adus celor doi, respectiv, sistemul centralizat de pregătire asemuit cu sistemul ceaușist, trebuie spus că în toate țările de frunte ale gimnasticii mondiale - ***Rusia, SUA sau China - se aplică exact același sistem!*** Un sistem care, deși foarte dur, a dat, cel puțin până acum, cele mai bune rezultate.

Cum se vede însă, nu se putea ca noi să nu ieșim din rând. Adică, să ***dăm cu piciorul la un sistem care ne-a adus, ani de zile, în vârful gimnasticii mondiale.*** Cum va fi de acum înainte? Greu de spus, deși, după cum decurg lucrurile, cu atâtea moașe, teamă ne e că ***gimnastica românească se va cam duce la fund.*** Dar, să nu anticipăm.

Economia Aradului a renăscut prin zonele industriale

(Urmare din pagina 1)

Multe s-au dezvoltat de-a lungul anilor, amintesc Takata, Leoni. Acum se află în a doua etapă de dezvoltare Porta și Manitoba. O altă mare companie străină, Coficab, e în construcție. Firmelor care au cumpărat teren dar nu au construit încă nimic le-am cerut să fie în grafic cu lucrările. Astfel, unii comisionari vamali au început lucrările, pentru că a început și construcția vămii de interior", spune primarul Gheorghe Falcă. În urmă cu puțin timp a fost dată în folosință și linia de tramvai care leagă zona industrială vest de oraș. Lucrările pentru extinderea liniei de tramvai au fost finanțate din fonduri Phare.

În cealaltă zonă industrială ocupată în totalitate, cea de est, situată la ieșira spre Deva, care se întinde pe o suprafață de circa 30 hectare, predomină serviciile și industria ușoară. 15 firme au cumpărat aici teren. Fiind o zonă industrială mai nouă decât cea vestică, doar câteva firme au devenit productive; altele sunt în curs de execuție, dar cele mai multe din firmele din zona de est nu au început încă investițiile. **„Zona s-a dezvoltat mai ales după ce Selgros a anunțat că va construi acolo un hipermarket. În zona de est am corectat o greșeală a fostei administrații, și anume problema circulației. Pe banii unui investitor (Selgros - n.r.) am făcut sensul giratoriu, care trebuia făcut mult înainte. Acum circulația e mult mai fluentă"**, spune primarul Falcă. Cât despre investițiile firmelor din zona de est, acestea se ridică la circa 30 de milioane de euro (numai Selgros a investit peste 15 milioane de euro).

Ținând cont de investițiile făcute de firmele străine și românești, Primăria a decis să continue dezvoltarea economică a municipiului înființând o nouă zonă industrială, în partea de sud a orașului. Deja sunt investitori care și-au exprimat oficial intenția de a cumpăra aici terenuri. Zona, în suprafață de 160 hectare, a fost parcelată, terenurile urmând a fi scoase la vânzare la sfârșitul lunii septembrie. **„Din banii obținuți la licitații vom face infrastructura, în același timp, sperăm noi, cu construcțiile investitorilor. Această investiție va sprijini și pe tinerii care au primit în vecinătatea zonei câte 500 metri pătrați pentru construcția de case. Noi le vom aduce utilitățile, deoarece fosta administrație le-a uitat"**, adaugă primarul Falcă.

Destinațiile terenurilor din zona industrială sud sunt diverse, de la construcția de spații pentru producție, comerciale, de depozitare, prestări servicii. Administrația arădeană susține că, în prima fază, se vor creea circa 2500 de locuri de muncă, numărul acestora urmând să crească odată cu dezvoltarea Zonei Industriale Sud.

Foto: Șt. Matyaș

Abonamente și la energia termică?

În ultima perioadă sunt tot mai multe zvonuri legate de introducerea unui abonament și la energia termică, care ar fi o altă surpriză neplăcută la capitolul „facturi". „Sub o formă sau alta, acest abonament trebuie să existe", declara Nicolae Opriș, președintele Autorității Naționale de Reglementare a Energiei.

Dacă acest lucru se va întâmpla, și dacă și abonamentul la gaz se va reintroduce din această toamnă, lista cu utilitățile care cuprind în facturi și o componentă fixă va fi lărgită.

Introducerea sistemului de plată cu abonament înseamnă majorarea facturilor. Având în vedere că pragul luat în calcul de autorități este de 15-20% din prețul gigacaloriei, se apreciază că pe lună cheltuielile vor fi mai mari cu circa 15 lei (150.000 de lei vechi).

„Eu cred că e mai mult zvon decât adevăr. Proiectul de lege a energiei nu prevede așa ceva", spune Adrian Ghilea, director în cadrul CET Arad. Acesta însă nu exclude posibilitatea ca referiri la introducerea abonamentului să fie cuprinse în metodologia de aplicare a legii, care poate apărea în câteva luni după publicarea legii în Monitorul Oficial.

În prezent, prețul pe care populația îl plătește pentru încălzire este de 89,6 lei (896.000 lei vechi) gigacaloria. Deși se vorbea în urmă cu scurt timp de o majorare a prețului de referință la 107 lei (1.070.000 lei vechi), acest lucru încă nu s-a întâmplat. Prețul energiei termice produsă în centrale termice e mai mare decât prețul de referință, diferența fiind acoperită prin subvenții (de la bugetul de stat, de la bugetele locale).

Gerlinde Knap

ADR în vizorul Ministrului Integrării

Ministrul Integrării Europene, Anca Boagiu, s-a declarat "total nemulțumită" de activitatea pe care o desfășoară o parte din Agențiile pentru Dezvoltare Regională /ADR/, în cadrul unei întâlniri pe care a avut-o joi reprezentanții ADR, la care au participat și secretarii de stat în Ministerul Integrării Europene /MIE/ Istvan Csutak și Adrian Ciocânea, informează un comunicat al MIE.

Disfuncționalitățile și punctele slabe ale acestui sistem, evocate în cursul întâlnirii de reprezentanții ADR, nu se pot constitui însă în scuze pentru modul în care se desfășoară activitatea ADR, a avertizat ministrul Anca Boagiu. "După părerea mea, nota pentru activitatea ADR-urilor este sub cinci. Vă cer ca activitatea dvs. să fie desfășurată numai în spiritul dezvoltării regionale a României fără nici un alt fel de intervenții. Aveți o singură obligație, aceea de a dezvolta regiunile pe baza planurilor de dezvoltare, planuri care să se reflecte și în progresul real al României", a adăugat ministrul Integrării Europene.

Smart Pack va inaugura hala nr. 2 a complexului expozițional arădean

Camera de Comerț, Industrie și Agricultură Arad a prezentat ieri presei cea de-a doua hală a complexului expozițional Expo Arad International, ale cărei lucrări de construcție sunt aproape încheiate. Sunt terminate: sala se expunere, spațiile dintre cele două hale, drumurile interioare de circulație. De altfel, Smart Pack, unul din următoarele târguri organizate de CCIA, se va desfășura în hala nr. 2.

Aceasta este identică din punct de vedere al dimensiunii cu prima hală, adică are 1500 metri pătrați. La 30 noiembrie 2005 (termenul stabilit prin programul Phare, program al Uniunii Europene prin care se finanțează construcția halei), cele două hale vor însemna 3000 de metri pătrați, iar suprafața exterioară de expunere va fi de 10.000 de metri pătrați.

Valoarea totală a proiectului este de 2,71 milioane de euro, din care contribuția Camerei este de 710 mii euro iar 2 milioane de euro reprezintă finanțare nerambursabilă din fondurile Uniunii Europene.

G. Knap

Agromalim și Smart- Pack vor deschide sezonul expozițional de toamnă

Cele două târguri Agromalim, specializat pe agricutură și industrie alimentară și Smart Pack, dedicat ambalajelor papetăriei, tipăriturilor și sistemelor de etichetare vor fi inaugurate luni, 11 septembrie la Complexul Expo Arad International. Împreună ele vor reuni 136 de firme care vor expune ultimele noutăți în domeniu pe o suprafață de 1050 mp în interior și 8000 mp în exterior. Firme cu tradiție, mari producători și importatori de tractoare, combine și utilaje agricole,produse folosite pentru cultura plantelor și creșterea animalelor, produse agroalimentare, echipamente și utilaje pentru industria alimentară, servicii de consultanță, producători de tipărituri și ambalaje din țară dar și din Austria, Italia, Germania și Ungaria și-au anunțat participarea la cele două manifestări expoziționale.

Ca în fiecare an, Agromalim va organiza o expoziție de animale ce va cuprinde 110 exemplare taurine, rasa Bălțată Românească, cai, oi, animale și păsări de curte ba chiar și struți. Duminică, 11 septembrie, una dintre taurinele prezente la expoziție va primi și titlul de Miss Arad. Pentru că Agromalim este destinat și specialiștilor din domeniu, marți 9 septembrie la Palatul Cultural va avea loc simpozionul „Ferma de taurine în perspectiva integrării europene - calitatea laptelui și cota de lapte", iar a doua zi participanții la dezbateri vor vizita o fermă de taurine. Nu vor fi uitați nici vizitatorii care pot câștiga două sejururi pentru două persoane la Moneasa. Evident, transportul pentru ei este gratuit. Autobusele pleacă de la Podgoria.

Doru Sava

UNIVERSITATEA DE VEST „VASILE GOLDIȘ"

Premieră academică arădeană

Universitatea de Vest „Vasile Goldiș" a fost atestată prin Ordinul Ministerului Educației și Cercetării nr. 4811/17.08.2005 ca **instituție organizatoare de studii universitare de doctorat (IOD)**.

Astfel, UVVG este **singura Universitate din Arad** care oferă conform sistemului academic european toate cele 3 cicluri de studii: **LICENȚĂ-MASTERAT-DOCTORAT**

(COM./08.2005)

Investește în viitorul tău înscriindu-te la o universitate europeană!

INFORMAȚII și ÎNSCRIERI:
Centrul de Informare și Înscrieri
Bd. Revoluției 94-96 tel. 0257-280.373

Finanţele arădene sunt pregătite să dea piept cu evazioniştii

- Afirmă Eugen Deliman, director executiv adjunct la activitatea de control fiscal din cadrul Direcţiei Generale a Finanţelor Publice Arad -

(Urmare din pagina 1)

- Ce noutăţi esenţiale aduce noua lege, intrată de curând în vigoare?

- Aşa cum se spune şi în textul ei, noua lege instituie măsuri de prevenire şi combatere a infracţiunilor de evaziune fiscală şi a unor infracţiuni aflate în legătură cu acestea. Practic, prin actuala lege, toate faptele de evaziune fiscală sunt considerate infracţiuni şi sunt sancţionate ca atare.

- Care sunt acele fapte?

- Să începem cu cele mai simple. Prima este nerefacerea cu intenţie, în termenul legal stabilit, a documentelor contabile pierdute sau distruse. De fapt, această faptă este singura care se pedepseşte cu amendă cuprinsă între 50 şi trei sute de milioane de lei vechi. Urmează apoi refuzul nejustificat de a prezenta organelor de control competente documentele legale şi bunurile din patrimoniu în scopul împiedicării verificării financiare, fiscale sau vamale. Acest lucru se pedepseşte cu închisoare de la şase luni la trei ani. Tot de aceeaşi pedeapsă este pasibil şi acel care împiedică, sub orice formă, organele competente de a intra, în condiţiile prevăzute de lege, în sedii, incinte ori pe terenuri, cu scopul efectuării verificărilor financiare, fiscale sau vamale. Cu închisoare de la unul la trei ani se pedepseşte reţinerea şi nevărsarea, cu intenţie, în cel mult 30 de zile de la scadenţă, a sumelor reprezentând impozite sau contribuţii cu reţinere la sursă. O altă faptă, mai gravă, şi care este pedepsită cu închisoare de la doi la şapte ani şi interzicerea unor drepturi, este punerea în circulaţie, fără drept, a timbrelor, banderolelor sau formularelor tipizate, utilizate în domeniul fiscal, cu regim special. Şi mai gravă decât aceasta este tipărirea sau punerea în circulaţie, cu ştiinţă, de astfel de timbre, tipizate, sau banderole falsificate. Pedeapsa în acest

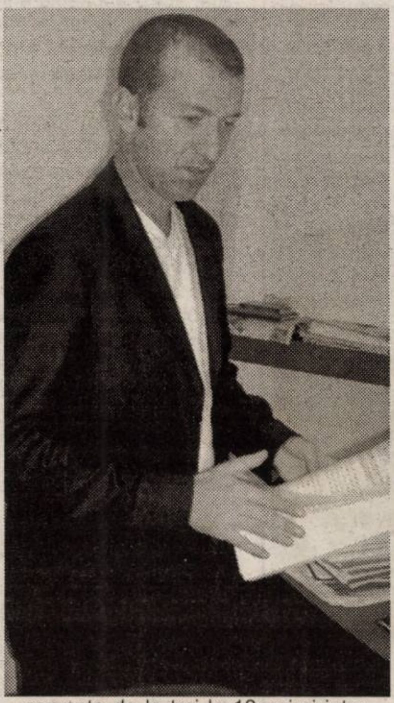

caz este de la trei la 12 ani şi interzicerea unor drepturi.

- S-au întâlnit în Arad astfel de cazuri?

- S-a încercat şi chiar s-a reuşit în mare măsură combaterea acestui tip de infracţiune. Nu ascund faptul că, în Arad, au fost depistate unele cazuri de timbre false aplicate la băuturile alcoolice sau ţigări, sau banderole false, însă acestea nu au provenit din judeţul nostru, ci din alte judeţe unde au şi fost, de fapt, tipărite.

- Dacă tot veni vorba despre facturi false, are şi Aradul un loc anume unde se pot procura astfel de facturi, unde se pun ilegal în vânzare?

- Nu. În Arad nu se vând, ca în alte locuri, în mod curent astel de facturi. Totuşi, se vând sporadic, iar ele provin de la diferite societăţi care sunt înmatriculate la Registrul Comerţului, dar care şi-au încetat activitatea. S-au descoperit asemenea cazuri, în care au şi fost luate măsurile legale împotriva celor care au utilizat astfel de facturi.

- Ne puteţi da exemple?

- Au fost mediatizate la vremea respectivă. Sunt multe, şi le-am întâlnit mai ales în domeniul produselor petroliere, a alcoolului, a materilalelor reciclabile, în special la deşeurile neferoase şi feroase, a lemnului.

- Are Aradul mari evazionişti?

- Raportat la nivelul ţării, în Arad fenomenul evaziunii fiscale a fost relativ scăzut şi s-a reuşit stoparea unor tentative prin efortul comun al organelor abilitate, Garda Financiară, Poliţie, Parchet şi noi.

- Sunt finanţiştii arădeni pregătiţi să aplice, punct cu punct, prevederile noii legi şi să lupte împotriva evaziunii fiscale?

- Da. Suntem pregătiţi. Avem oameni de specialitate, foarte bine pregătiţi. Însă există un incovenient.

- Care este acela?

- Suntem puţini ca număr. Dar un accent deosebit îl vom pune şi în continuare pe prevenirea fenomenului.

- Ce se urmăreşte odată cu apariţia acestei noii legi?

- Scopul acestei noi legi, care de fapt vine să completeze una mai veche, Legea 87/1994, este atragerea cât mai multor sume la bugetul consolidat. Acest lucru se poate face prin plata voluntară şi neascunderea obiectului impozabil, fapt relevat şi prin aceea că, în conformitate cu noua lege, dacă prejudiciul a fost acoperit integral, limitele prevăzute de lege se înjumătăţesc.

- Puteţi detalia?

- Da, şi citez din lege: În cazul săvârşirii unei infracţiuni de evaziune fiscală prevăzută de prezenta lege, dacă în cursul urmăririi penale sau al judecăţii, până la primul termen de judecată, învinuitul sau inculpatul acoperă integral prejudiciul cauzat, limitele pedepsei prevăzute de lege pentru fapta prevăzută se reduc la jumătate. Dacă prejudiciul cauzat şi recuperat în aceleaşi condiţii este sub 100.000 de EURO, în echivalentul monedei naţionale, se poate aplica pedeapsa cu amenda. Dacă prejudiciul cauzat şi recuperat în aceleaşi condiţii este de până la 50.000 de EURO, în echivalentul monedei naţionale, se aplică o sancţiune administrativă, care se înregistrează în cazierul judiciar.

- Dar dacă prejudiciul depăşeşte suma de 100.000 de EURO?

- Sunt cazuri mai speciale. Dacă prejudiciul cauzat depăşeşte, aşa cum aţi spus, 100.000 de EURO, în echivalentul monedei naţionale, limita minimă a pedepsei prevăzută de lege şi limita maximă a acesteia se majorează cu doi ani. Dacă s-a produs un prejudiciu mai mare de 500.000 de EURO, în echivalentul monedei naţionale, limita minimă a pedepsei prevăzută de lege şi limita maximă a acesteia se majorează cu trei ani. Aceste ultime două exemple pe care vi le-am dat se referă la cea mai severă pedeapsă pentru evaziune fiscală.

- Şi anume?

- Este vorba despre stabilirea cu rea-credinţă de către contribuabil a impozitelor, taxelor sau contribuţiilor, având ca rezultat obţinerea, fără drept, a unor sume de bani cu titlu de rambursări sau restituiri de la bugetul general consolidat ori compensări datorate bugetului general consolidat. La nivelul României, la un moment dat, era o practică curentă efectuarea de rambursări în urma operaţiunilor fictive de genul celor prezentate mai sus.

- Care este pedepsa ce se aplică?

- Închisoare de la trei la zece ani. Însă mai gravă este şi, de asemenea, constituie infracţiune, asocierea în vederea săvârşirii faptelor de mai sus, pedeapsa fiind de la 5 la 15 ani şi interzicerea unor drepturi. Pentru că, este ştiut faptul, astfel de rambursări, de restituiri de la buget nu se pot face decât în asociere cu alte persoane, chiar din sistem.

- Avem astfel de cazuri în Arad?

- Există unele dosare care pot face obiectul unor cereri de rambursare pe baza unor operaţiuni fictive, care nu sunt încă finalizate. De aceea nu vă pot da exemple concrete, dar odată cu finalizarea lor vă vom informa prompt.

- Cred că Aradul, prin organele abilitate, din care faceţi şi dumneavoastră, ca instituţie, parte, a fost primul din România care a aplicat prevederile noii legi.

- Este adevărat. Chiar în noaptea de duminică, 28 august, spre luni, 29 august, spre dimineaţă, deci la câteva ore de la intrarea în vigoare a noii legi, împreună cu lucrători de la Serviciul de combatere a fraudelor fiscale din cadrul Inspectoratului de Poliţie al Judeţului Arad, am efectuat un control la Cazinoul care îşi desfăşoară activitatea în incinta Hotelului Continental din Arad. În urma controlului a fost confiscată suma de 156 de milioane de lei, bani care nu au fost evidenţiaţi în nici un document financiar sau fiscal. În plus, a fost aplicată o amendă în valoare de 400 de milioane de lei, iar activitatea agentului economic în cauză a fost suspendată pentru o perioadă de trei luni. Mai vreau să fac menţiunea că autorizaţia de funcţionare a cazinoului respectiv a expirat încă de la începutul lunii august 2005, nefind reînnoită, conform legilor în vigoare. În acest caz urmează să continuăm cercetările şi în funcţie de gravitatea faptelor să luăm şi alte măsuri care se impun.

La Fântânele

Avalanşă de investitori

La sfârşitul săptămânii trecute, în Fântânele, a fost organizat un kirwei ocazionat de întoarcerea în ţară a optzeci de nemţi, plecaţi din localitate în urmă cu mai mulţi ani. În cinstea acestei sărbători, Primăria, în colaborare cu Consiliul Local, a decis să scoată şi primul număr al ziarului comunei, Gazeta de Fântânele. Aceasta nu a fost singura surpriză care i-a impresionat pe vizitatori. Pentru că, dorind să creeze o imagine cât mai bună a comunei în faţa celor plecaţi dincolo, administraţia locală a luat tot felul de măsuri, menite să schimbe aspectul localităţii. Astfel, în centru, a fost amenajat un loc de joacă pentru copii, cu groapă de nisip, 40 de bănci, leagăne şi tobogan.

Tot de curând, au fost reabilitate două dintre staţiile de autobuz. Acestea au fost închise cu sticlă autoizolantă şi au fost dotate cu bănci şi gazete proprii. În plus, la staţia din faţa clădirii Primăriei a mai fost montat un ceas electronic pe care se pot transmite şi mesaje către populaţie.

În plin centrul comunei, a mai fost construită, recent, Fântâna Îngerului. **„Ideea ne a venit pornind de la împlinirea a 225 de ani de la atestarea documentară a localităţii, cunoscută la acel timp sub numele Engelsbrunn (Fântâna Îngerului). Prin urmare, Consiliul Local a aprobat propunerea executivului de a construi o fântână arteziană pentagonală care are în mijloc un soclu pe care este aşezat un înger"** aflăm de la primarul **Emil Otlăcan.**

Realizarea delimitării administrativ teritoriale a comunei, adoptarea Planului Urbanistic General a permis măsurarea şi trecerea în proprietatea privată a comunei a păşunii comunale, ceea ce va permite, în timp, atribuirea de terenuri pentru construcţia de case pentru tineri şi concesionarea unor parcele pentru construirea de locuinţe şi fabrici pe raza comunei. Actuala administraţie locală este decisă să facă acest pas, după ce, de o bună bucată de timp, numărul celor care doresc să investească în zonă, a crescut vertiginos. „În **prezent, avem în construcţie patru fabrici şi un abator unde forţa de muncă va fi asigurată de localnici. De altfel, nici nu suntem siguri că avem destui oameni care să lucreze în locurile respective. Apoi, trebuie să facem ceva pentru că, în jur de 20 de persoane au venit să-mi comunice decizia lor de a investi în zonă, bineînţeles dacă se va găsi vreo modalitate de a le acorda teren"**, mai spune primarul **Otlăcan.**

Fântânele — într-o nouă prezentare

Nici Tisa Nouă nu a fost uitată de edili. Dispensarul din sat, a cărui construcţie costă 1,7 miliarde de lei, va fi dat în folosinţă în două săptămâni. Astfel, oamenii vor putea beneficia de servicii medicale fără a fi obligaţi să se deplaseze la Fântânele.

În aceste condiţii, comuna se îndreaptă spre ceea ce ar trebui să fie: o localitate prosperă, pregătită să intre în Europa.

Anca Hălmăgean
Foto: M. Szegö

Cel mai bun primar din țară - premiat cu o vizită în Austria

După cum deja se știe, Iustin Cionca, edilul șef al orașului Pecica, a fost desemnat, recent, de către Asociația orașelor din România, drept cel mai activ primar din țară. În afară de distincția propriu-zisă, Iustin Cionca a mai primit un premiu din partea asociației amintite. Este vorba de o vizită de studiu, de șase zile, între 4 și 10 septembrie ac, în Austria, organizată de către Uniunea orașelor și municipiilor din această țară.

Dintre reperele austriece la care va participa și domnul Iustin Cionca amintim: prezentarea asociației orașelor și municipiilor din Austria, managementul apelor reziduale, managementul situațiilor de criză în caz de dezatru natural, vizită la un centru hidrologic, protecția mediului înconjurător etc.

Pentru primarul Iustin Cionca vizita în Austria va constitui un nou prilej de a stabili diferite contacte atât cu reprezentanți din sfera administrativă cât și cu oameni de afaceri. Lucruri care, mai ales acum, în preajma aderării la Uniunea Europeană, nu pot fi decât benefice pentru orașul Pecica.

Cosmin Trif
Foto: Ștefan Matyaș

O nouă etapă în formarea promotorilor locali

Consiliul Județean a găzduit, recent, întâlnirea periodică lunară a Promotorilor locali - Agenți de dezvoltare locală din Arad, la care au participat și primarii din localitățile Buteni, Craiva, Dorobanți, Gurahonț, Hășmaș, Livada, Nădlac, Pecica, Semlac, Socodor, Șagu, Șepreuș, Târnova și Vinga, alături de reprezentanții Prefecturii.

Conceptul de promotori locali - agenți de dezvoltare - locală este aplicat în cadrul programului Phare 2002 de către Consiliul Județean prin proiectul **„Mentalitate administrativă modernă pentru accesarea și gestionarea eficientă la nivel local a fondurilor externe disponibile"**.

Proiectul are drept scop eficientizarea performanțelor agenților de dezvoltare locală din mediul rural.

Agenda întâlnirii a cuprins analiza oportunităților de finan-țare nerambursabilă accesibile la nivelul autorităților locale; raportul managerului de proiect, Eleonora Galgotzi, privind implementarea proiectului în primele șase luni (februarie-august 2005); schițarea unui plan de comunicare a rolului promotorului local la nivelul comunităților în vederea eficientizării relației dintre administrația locală, parteneri și comunitate.

S. Ambruș

Băuturi spirtoase comercializate ilegal

Comsiarii Gărzii Financiare au efectuat, recent, un control la două societăți din comuna Seleuș, unde au constatat că erau expuse spre vânzare băuturi spirtoase marca Bucium, ambalate în PET-uri de 0,5 litri, pentru care comercianții nu au putut prezenta nici un fel de documente legale.

Prima oprire a comisarilor a fost la localul Asociației familiale Maralina unde au descoperit 97 de sticle din băutura mai sus menționată. Neexistând nici un fel de documente justificative pentru marfa expusă, comisarii au dispus confiscarea acesteia.

„De asemenea, la FederalCoop, unitatea din Seleuș, s-au descoperit 196 de sticle de băuturi spirtoase Bucium, tot fără documente legale. Conform legislației în vigoare, s-a dispus confiscarea lor. Valoarea lor se ridică undeva la 10 milioane de lei", a declarat **Sorin Cirți**, comisarul șef al Gărzii Financiare Arad.

S. Ambruș

Cursuri

Casa de Cultură a Municipiului Arad
cu sediul în strada Gheorghe Lazăr nr. 1-3, anunță înscrieri la următoarele cursuri:

▲ inițiere calculatoare (Windows, MS Office, utilizare Internet)
▲ limba germană
▲ limba italiană
▲ limba engleză
▲ cosmetică
▲ coafură

Înscrierile se fac zilnic la sediul instituției, între orele 9-15. ***Relații suplimentare la telefon: 211.918.***

La 80 de ani de la înființare

Satul Moțiori are primii „cetățeni de onoare"

Satul Moțiori din comuna Apateu i-a găzduit duminică, 28 august, pe o parte din fiii satului reîntorși la vatră cu ocazia primei ediții a sărbătorii „Fiii satului". Consiliul Local al comunei Apateu și Biserica Ortodoxă Moțiori, organizatorii evenimentului, au dorit să marcheze astfel împlinirea a 80 de ani de la înființarea satului.

Sărbătoarea a început, firesc, cu o slujbă religioasă oficiată de preotul comunității locale, **Florin Borca**, fiind pomeniți toți fiii satului trecuți la cele veșnice. Manifestările au continuat la Căminul Cultural, în prezența vicepreședintelui Consiliului Județean Arad, **Gavril Buza** și profesorului universitar **Teodor Mara** din cadrul Universității „Vasile Goldiș" Arad. Primarul **Aurel Bondor** a înmânat Diplome de **„Cetățean de onoare"** unor fii ai satului care prin activitatea lor fac cinste localității din care provin: învățătorul **Constantin Turcanu**, avocatul **Ioan Vârciu**, notarul public **Ioan Bâtea**, consilier juridic **Liliana Todea** și întreprinzătorul privat **Teodor Matei.**

Copiii Grădiniței din Moțiori și Formația de dansuri populare a Școlii generale din Apateu au susținut un program artistic, urmat de un bal, care a încheiat manifestările de duminică.

F. Truț

De ieri

Toate ouăle trebuie inscripționate

Potrivit reglemențărilor legale, începând de ieri, producătorii de ouă sunt obligați să procedeze la inscipționarea ouălor în funcție de anumite criterii. Conform hotărârii de guvern care descrie aceste aspecte, există trei coduri de identificare a provenienței, după cum urmează: pentru țară (RO), pentru județ (de exemplu, AR, pentru Arad), respectiv un cod de trei cifre, care reprezintă numărul de ordine în cadrul județului (de la 001 la 999, care reprezintă numărul fermei de producere, după înregistrarea făcută la Direcția Sanitar Veterinară și pentru Siguranța Alimentelor).

Din punct de vedere al prospețimii produselor, ouăle sunt de două feluri: a. cele care au fost produse într-un interval de timp de până la două săptămâni, rsepectiv b. cele care au o vechime de peste două săptămâni.

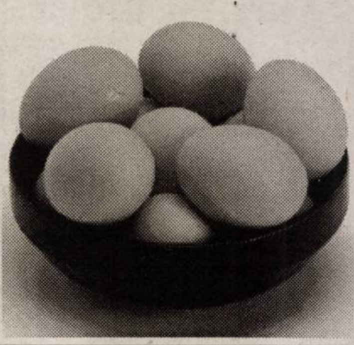

În ceea ce privește calitatea, vor exista două categorii de ouă: A (pentru ouă proaspete), respectiv B (pentru ouă de calitatea a doua ori declasate).

Din punct de vedere al dimensiunii, ouăle se împart în patru categorii: XL- foarte mari (peste 73 de grame), L- mari (între 63-73 de grame), M- medii (între 53-63 de grame), S- mici (sub 50 de grame).

Teoretic, începând de ieri, inspectorii DSVSA Arad au putut trece la efectuarea de controale printre comercianții de ouă.

Cosmin Trif

„Țeapă” italienească

Polițiștii Serviciului de Investigare a Fraudelor le-au întocmit dosare de cercetare penală, sub aspectul săvârșirii infracțiunii de evaziune fiscală, cetățenilor italieni: **Renato Rosi**, de 64 de ani și **Sergio Sarcinelli**, de 61 de ani. Cei doi, în calitate de reprezentanți legali la SC PR. SRL Arad, au achiziționat în perioada august-decembrie 2001 produse petroliere de la diferite societăți comerciale din România și au livrat motorină și benzină către o firmă din Timișoara, fără a declara organelor fiscale veniturile și cheltuielile realizate. Prejudiciul provocat bugetului de stat se ridică la 11 miliarde de lei.

C. M.

Târgul Codrenilor - la Văsoaia

În acest sfârșit de săptămână se desfășoară cea de-a XXVII-a ediție a manifestării tradiționale „Târgul Codrenilor". Evenimentul, organizat în satul Văsoaia, va începe duminică, 3 septembrie a.c., cu un program religios la troiță. **„La orele 10.00 are loc deschiderea oficială a târgului, urmată de prezentarea animalelor participante și de premierea exemplarelor. Sărbătoarea se încheie printr-un program artistic și un joc tradițional"**, susține **Călin Albu**, purtător de cuvânt al Prefecturii Arad.

M. Popescu

Adrian Nițu, „candidat” la...remaniere

„Din cauza campaniei negative la adresa mea, mai mult ca sigur că înlocuitorul meu, dl. Pogea, își va aduce un om de încredere în locul lui Adrian Nițu. Nu pentru că nu și-ar fi făcut datoria- și-a făcut-o cu vârf și îndesat, ci pentru că pe Nițu l-am adus eu. Îmi pare rău, dar asta este. Poate că totuși nu va fi schimbat", a declarat, la conferința de presă, Gheorghe Seculici, președintele PD Arad. Domnia-sa a expus din nou motivele politice care au stat la baza schimbării din funcția de vicepremier, dar s-a referit și la faptul că atacurile din presa centrală au plecat de la Arad, de la două partide politice și cozile lor de topor. Evident, nu a făcut nici o nominalizare, din cauza lipsei de probe.

„Nu știu ce au câștigat cei care au făcut acest lucru, dar, cu certitudine, Aradul a avut numai de pierdut. Mă gândesc cu regret la faptul că, de acum încolo, orice propunere menită să ajute Aradul va fi privită cu suspiciune, din cauza imaginii care mi s-a făcut în presă". ☛ Seculici a prezentat ziariștilor lucrurile bune pe care le-a făcut, ca vicepremier, Pentru Arad, cele mai multe fiind deja reflectate în presă.

Atac la Remețan

Senatorul Nicolae Ioțcu l-a atacat pe prim-vicepreședintele PSD Arad, Florin Remețan, acuzându-l de blasfemie, pentru că în cadrul unui interviu a afirmat că Iisus Hristos a fost primul și singurul comunist.

Simion Todoca

Nicu Ieran aruncă mănușa!

Vașnicul și... veșnicul revoluționar arădean Nicu Ieran ne-a remis redacției un comunicat (scris de mână - semn al autenticității) pe care l-a „botezat" sugestiv „ÎN FAȚA LEGII TOȚI SUNTEM EGALI").

În fapt, Nicu Ieran face un rechizitoriu, dur pe alocuri, a activității colegilor săi revoluționari, asociați mai ales în cadrul „FUNDAȚIEI REVOLUȚIONARE '89 Arad". Seria de întrebări retorice pe care Nicu Ieran le-a inserat în material privesc „sediul Fundației, ce s-a făcut cu banii de chirie și în ce condiții s-a încheiat contractul de închiriere cu partenerul privat?" O altă întrebare de aceeași factură vizează următoarele: „câte mașini (autoturisme) au intrat prin intermediul Fundației și mai ales cine sunt proprietarii lor?" Următoarea serie de interogații privește numărul celor care „au beneficiat de împrumuturi de la diferite bănci prin Legea 42/90, în perioada '90-'96 și câți revoluționari au beneficiat de bilete de tratament în țară și străinătate?!"

Nicu Ieran mai dorește să fie dată publicității lista cu revoluționarii beneficiari de spații comerciale și mai ales câți revoluționari beneficiază de facilități acordate de noile reglementări în vigoare.

Finalul misivei este unul destul de virulent, semnatarul scrisorii, în numele celor 15 confrați care sunt de partea sa, întrebând „de ce conducerea Fundației nu a deschis problema aflării adevărului despre implicarea generalului Bădălan în reprimarea Revoluției din Arad?"

Așadar, mănușa a fost aruncată (din nou)! Așteptăm reacții pe măsură.

Nicolae Oprean

Zilele Șiriei

În perioada 3-4 septembrie ac, în organizarea Primăriei Șiria, se vor desfășura o serie de manifestări intitulate „Zilele Șiriei".

Dintre punctele de atracție ale evenimentului amintim: meci de old boys, parada fanfarelor, concursuri în aer liber.

Duminică 4 septembrie, între orele 18,00-21,00 va avea loc un inedit spectacol artistic, în care, printre alții, își vor da concursul: ansamblurile folclorice Șiriana, Zărandul, Doina Mureșului etc, soliștii vocali: Flavia Kese, Cornelia Petcovici, Monica Groza, Daniela Han, Ștefan Muntenaș.

Începând de la orele 21,00 manelistul Costel Ciofu va susține un superconcert în aer liber, iar de la orele 22,30 participanții se vor putea delecta cu focuri de artificii sau mergând la discotecă.

Cosmin Trif

Pașaport cu ștampile false

Polițiștii de frontieră de la Nădlac au reținut, la intrarea în țară, un tânăr care s-a legitimat la control cu un pașaport în care erau aplicate mai multe ștampile false ale autorităților române, maghiare și austriece.

Sorin Mircea R., de 28 de ani, de loc din Bistrița Năsăud a ieșit legal din România în cursul lunii ianuarie a acestui an, ajungând în Spania unde și-a găsit un loc de muncă la negru.

„Dorind să se întoarcă în țară fără a i se suspenda pașaportul, având în vedere depășirea termenului legal de ședere în Spațiul Schengen, individul a plătit 100 de euro unui necunoscut din Palma de Mallorca, care i-a aplicat în documentul de călătorie șase ștampile false. Acestea ar fi trebuit să-i folosească drept justificare pentru efectuarea unei călătorii din Spania în România și retur, în cursul lunii aprilie", a precizat inspector principal **Robert Iudt**, purtătorul de cuvânt al Inspectoratului Județean al Poliției de Frontieră Arad.

Bistrițeanul s-a ales cu dosar penal pentru complicitate la fals material în înscrisuri oficiale.

Sorina Ambruș

Considerat necorespunzător ca director al teatrului

Valentin Voicilă contestă concursul

La concursul pentru ocuparea postului de director al Teatrului „Ioan Slavici", desfășurat în 29 august 2005, s-a prezentat actorul **Valentin Voicilă**, care a fost considerat necorespunzător. Din comisia de concurs au făcut parte primarul **Gheorghe Falcă** (președinte), **Corneliu Pădureanu**, vicepreședinte al Comisiei de cultură a CLM, **Peter Hügel**, directorul Complexului Muzeal arad, **Florin Didilescu**, directorul Bibliotecii Județene „A.D.Xenopol", **prof. univ. dr. Ion Vartic,** directorul Teatrului Național Cluj-Napoca, **prof. univ. dr. Liviu Malița**, decanul Facultății de Teatru și Televiziune din cadrul Universității Babeș-Bolyai Cluj-Napoca și **prof. univ. dr. Gheorghe Ionescu** de la Facultatea de Științe Economice a Universității de Vest Timișoara. Nemulțumit de rezultatul concursului, Valentin Voicilă a depus contestație. Conform legislației în vigoare, se va constitui o nouă comisie care va analiza contestația. Comisia se va întruni în două zile de la data limită de depunere a contestației, adică în 5-6 septembrie.

Amintim că interimatul la conducerea instituției este asigurat în prezent de actorul **Radu Cazan**, după anul de interimat al regizorului **Ștefan Iordănescu.** Și, până la organizarea unui nou concurs, tot un director interimar va conduce Teatrul „Ioan Slavici".

C. L.

Agenții economici dau „extemporal“ la normele UE

Criteriile impuse de Uniunea Europeană în domeniul normelor de igienă sanitar-veterinară încep să fie luate mai în serios și de către autoritățile arădene. **Dumitru Nișulescu,** purtător de cuvânt la Direcția Sanitar Veterinară și pentru Siguranța Alimentelor (DSVSA) Arad, spune că primul pas a constat în identificare societăților comerciale de profil, care aplică în desfășurarea activității reglementări sanitar-veterinare. **„Este vorba despre procesatorii de produse de origine animală, unitățile de morărit și panificație, unități de procesare și conservare fructe și legume, agenți producători și procesatori de uleiuri, grăsimi vegetale, băuturi alcoolice, producție de zahăr etc."**, spune **dr. Dumitru Nișulescu.**

În continuare, urmează ca inspectorii DSVSA să procedeze, pe teren, la evaluarea situației fiecărui agent economic. Acolo unde se vor depista deficiențe, DSVSA va lua măsurile care se impun. **„Fiecare societate comercială va fi analizată în parte, pentru a se vedea în ce măsură activitățile comerciale sau de producție sunt în concordanță cu normele europene"**, explică **dr. Dumitru Nișulescu.**

Cosmin Trif

Va rămâne gazul fără presiune ?

● Avancronica partidei FCM UTA - Gaz Metan Mediaș

Ce putem aștepta de la utiști în disputa de mâine, cu Gaz Metan Mediaș, contând pentru etapa a III-a a Diviziei B, la fotbal ? Poate, doar o altfel de prestație față de precedentele întâlniri oficiale din acest sezon. Una, în care să vedem și puțin fotbal, că până acum nu am avut acest „privilegiu". Nu suntem absurzi, cunoaștem problemele de efectiv cu care se confruntă antrenorul Dan Mănăilă, dar cei care intră pe teren îmbrăcați în echipament alb-roșu trebuie să și demonstreze că merită acest lucru. Altminteri, să ne lase în pace...

Revenind la jocul cu Gaz Metan, să spunem că UTA se bazează pe un lot de doar 16 jucători, iar de anumite improvizații nu vom scăpa. De pildă, Sântejudean va fi folosit fundaș dreapta, iar Demian va fi urcat în linia mediană. **„Nu am încotro, trimit în teren ce am la dispoziție. Vom juca prudent, nu ne vom mai arunca haotic peste adversar. Important este să adunăm puncte. Și unul ar fi excelent"** - a declarat Dan Mănăilă. În privința unei formule probabile, aceasta nu e chiar greu de intuit, în condițiile numeroaselor probleme de efectiv. Ea ar putea fi: Grozav - Sântejudean, Porumboiu, Bogoșel, Anca - Enache, Demian, Cozea, Georgiu - Băban, Mițiți. Banca de rezerve va fi una „scurtă", cu Mârne - Hora, Neamț, Banilievici și Moț.

Atacantul Dănuț Mițiți a ratat două ocazii imense în meciul de Cupă (una dinte ele în această imagine). El speră să spargă „gheața" contra găzarilor din Mediaș.
Foto: Ștefan Matyaș

De partea cealaltă, cu orgoliul rănit după remiza de pe teren propriu cu nou-promovata, Minerul Lupeni, gruparea medieșeană vrea să-și „cosmetizeze" situația la adevăr, chiar la Arad. Tehnicianul Jean Gavrilă este adeptul unui joc atletic, bazat pe forță, capitol la care oaspeții stau mult mai bine. Pentru a nu marja ori a face comparații pe latura financiară a celor două cluburi. Lucru recunoscut, cu fair-play, de Mănăilă: **„Prin prisma stabilității financiare, Mediașul e de departe favorita numărul unu la promovare".**

Cu speranța că utiștii vor reuși să-i lase pe găzari fără presiune la Arad, să mai spunem că „dreptatea" în teren va fi împărțită de o brigadă de arbitri bucureșteană, cu Florin Uțică - centru; Adrian Vidan și Costin Florescu - asistenți. Observatori FRF au fost delegați craiovenii: Constantin Bătlan (pentru joc) și Ion Velea (pentru arbitraj).

Daniel Scridon

Albe și negre

De nepariat

Amatorii de pariuri sportive știu foarte bine că o cotă, cu cât este mai mare, cu-atât șansele de a o prinde sunt mai reduse. Pentru că nu în fiecare zi surprizele își fac loc în bogata ofertă a agențiilor de specialitate. Poate și de aceea, anumite evenimente sportive sunt de nepariat.

De pildă, jocurile turneului final al Campionatului European de baschet feminin, care debutează astăzi, în Turcia, ne oferă câteva asfel de cote, de nepariat. Cum ar fi și cota pentru calificarea României în sferturile de finală ale competiției. Numai un fanatic ar investi bani - deși cota te atrage - pe succesele fetelor noastre, care se prezintă la start cu, poate, cel mai „subțire" lot din ultimii ani. Fără nume grele din baschetul românesc, precum Diana Ciupe-Pop, Florina Pășcălău ori Erzsebet Ambruș, Monica Broșovszky-Boriga, naționala e „condamnată" de specialiști la o prezență în turneul de consolare, 9 - 12. Cu un antrenor moale, Ioan Valerian, o echipă care n-a repurtat nici un succes „amical" în fața marilor forțe ale sportului cu mingea la coș european și o conducere a federației îngăduitoare cu sportivele până la ridicol, nici nu putem emite pretenții.

Singurul lucru demn de consemnat, pentru noi, arădenii, este prezența la „europene" a trei baschetbaliste de la ICIM: Anne-Marie Părău, Ildiko Nagy și Bianca Drăguș. Nici de la ele nu așteptăm „minuni", pentru că nici „minunile" nu apar peste noapte. Nu e vorba de pesimism exagerat în aceste rânduri, ci de o realitate crudă, dezarmantă. Dă Doamne să ne înșelăm, să fim nevoiți a ne pune mai apoi „cenușă-n cap", dar eu, unul, n-aș paria pe calificarea României între primele opt...

Daniel Scridon

Temerile și soluțiile lui Mănăilă

● Conferință de presă la FCM UTA

● Tradiționala conferință de presă de la clubul fanion al Aradului nu a mai beneficiat de acele „momente vesele" cu care ne-am obișnuit în săptămânile anterioare. Poate și pentru faptul că principalul protagonist, antrenorul Dan Mănăilă, nu a fost în apele lui, acuzând o stare de oboseală și de stres, explicabilă după ultimele „întâmplări" din sânul echipei. ● Totuși, mai în glumă, mai în serios, Mănăilă ne-a povestit că a încercat să apeleze și la portarul Rusu, în linia mediană, pentru jocul cu Gaz Metan, în criza de jucători în care se află. ● După partida de Cupă, cu FC Bihor, l-am pierdut pe Bier (cu entorse la ambele glezne) și Dragalina (eliminat), cei doi îngroșând lista indisponibililor. ● Conducerea clubului a demarat discuțiile cu Adi Găman, dar sunt mici șansele ca acesta să fie convins de a semna cu UTA. **„Oricum este nepregătit și nu aș putea conta pe el din prima"** - a punctat tehnicianul utist. ● Apropo de negocieri, săptămâna viitoare oficialii „Bătrânei Doamne" îi vor face o ofertă de prelungire a contractului lui Bota și vor încerca să obțină acordul divizionarei A, Sportul Studențesc pentru un împrumut al lui Norbert Varga până la iarnă. Să recunoaștem, rezolvarea fostului căpitan ar reprezenta o soluție de moment, în actuala conjunctură „alb-roșie". ● În privința temerilor sale, Mănăilă o dă înainte cu arbitrajul: **„Stau cu inima chircită și aștept un meci în care să fiu arbitrat sută la sută corect".** ● Întrebat de un coleg de breaslă, despre atitudinea portarului Mârne din postura de rezervă - ținând cont de antecedentele sale din finalul campionatului trecut, când nu s-a împăcat cu statutul de rezervă a lui Rusu, antrenorul cu portarii, Dan Țapoș a spus: **„Cine este în formă, acela apără. După cum s-a prezentat Mișu Grozav în ultimele meciuri, nu poate fi scos din poartă. În plus, nimeni nu s-a născut titular".** Iar completarea „principalului" utist nu necesită nici un fel de comentariu: **„Nu dau nimănui explicații, cu excepția președintelui Dekany, despre cine joacă sau nu. Să nu aud astfel de vorbe, că acela indiferent cine ar fi, zboară de la echipă".**

Daniel Scridon

Rugby — „Tăvălugul" arădean atacă Iașul

În sport se spune că e mai greu să te menții în frunte decât să ajungi acolo. Contor Zenner CSU Aurel Vlaicu a obținut trei succese din tot atâtea meciuri în prezenta stagiune a Diviziei A-BRD și dorește să demonstreze că a atins nivelul de maturitate și valoare necesar luptei de la egal la egal cu granzii tradiționali ai campionatului. Un pas important în atingerea acestui deziderat este - fără îndoială - și partida de la Iași, pe care rugbiștii arădeni au de gând să o trateze cu maximă responsabilitate.

Tocmai de aceea, „tăvălugul" lui Ovidiu Șerban s-a pus în mișcare cu destinația Moldova încă de ieri dimineață. Garnitura este aproape completă, dintre jucătorii de bază fiind lăsați acasă doar Flemtea (accidentat) și Nichescu (probleme personale). În rest, toți „studenții" sunt apți de întâlnirea cu colegii lor din Dealul Copoului. Conform valorii, prima șansă o au arădenii, însă ieșenii nu sunt victime sigure așa cum doresc să pară înaintea meciului de mâine. **„Am auzit și eu că antrenorul Iașului se plânge că are nu știu câți jucători accidentați, dar astea sunt doar povești. În rugby, războiul psihologic are părțile lui bune și rele. Rămâne de văzut cine va avea câștig de cauză: noi, care ne concentrăm pentru a ne face jocul obișnuit, sau adversarul, ce încearcă să ne abureascǎ cu tot felul de tertipuri. Cert este că vom avea un meci mai dificil decât la Petroșani"** - a spus tehnicianul Contor Zennerului despre partida cu Poli, care va fi condusă la centru de arbitrul momentului în rugby-ul românesc, Cristian Răduță.

Călin Mnerie

Arbitrul Buică dă de pământ cu Lengyel

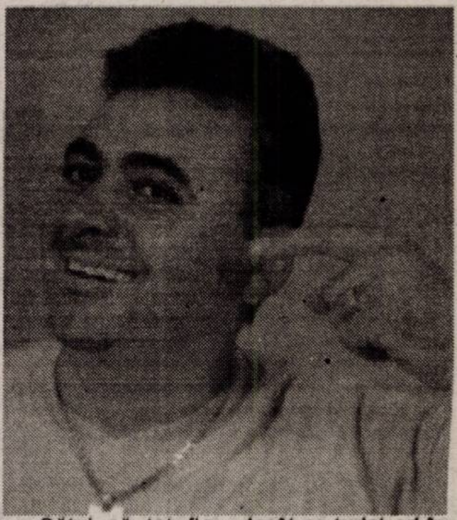

Sătul să tot fie amenințat de către președintele celor de la Șoimii Lipova, Attila Lengyel, **Dumitru Viorel Buică (foto)** iese și el la contraatac. Nu de alta, dar - zice arbitrul - nu este posibil să fie atacat degeaba și - în plus - nu Lengyel este cel în măsură să-l judece pe el.

Iată, în continuare, replica, acidă - ce-i drept - a lui Buică: **„Vizavi de declarațiile date de dl. Attila Lengyel, după meciul Șoimii Lipova - FC Zimandu Nou, țin să precizez următoarele: spusele d-lui Lengyel sunt nefondate atâta timp cât faza incriminată - când am anulat un gol Șoimilor din Lipova - a fost foarte clară, faultul în atac fiind evident și fără dubii. Spune - dl. Lengyel - că nu voi mai vedea Lipova decât ca turist ori în poze, însă țin să-i spun că dânsul nu este conducător pe viață la acest club respectat în județul Arad. În plus, el nu poate să facă „vendeta" prin ziare, deoarece nu m-a amenințat după meci, așa cum declară, în fața mea fiind ca un băiat bun, deci este duplicitar. Aș fi vrut să mă amenințe, că nu am ce căuta la Lipova, deoarece nu are acest drept, atâta timp cât este dator la mine, cu o sumă însemnată de bani. Arbitrul Buică i-a dat bani acum doi ani, dar nici până astăzi nu a venit să-i returneze. Îl mai aștept și acum, deși l-am contactat deja de vreo 30 de ori să vină cu datoria".**

Fără comentarii!

Leo Sfâra

I.M.P.A.C.T. în Arad — Budo seminar cu un maestru german având 10 Dan

La Moneasa a avut loc, zilele trecute, un seminar budo în organizarea I.M.P.A.C.T. România (International Multistile and Progresiv Association for Combat Training) și a clubului Shodan Arad (instructor Teodor Răduț, 5 Dan). La acest seminar, invitat de onoare a fost maestrul german Wolfgang Joos-Held, 10 Dan. Formator de stil, Joos-Held conduce Academia Internațională I.M.P.A.C.T., cuprinzând o sumedenie de stiluri, în vreme ce Răduț este reprezentantul pe România al acestei Asociații. Au participat în jurul a 80 de sportivi și 12 instructori cu centuri negre, din partea unor orașe precum Arad, Reșița, Târgu Jiu, Brașov sau Ploiești. Accentul s-a pus pe stilul de luptă godai ryu, activitatea fiind tematică și fizică. Pe lângă Shodan, județul nostru a mai luat parte prin grupările Budo Sport (instructor Epure Claudiu, 2 Dan), Zanshin Chișineu Criș (Daniel Mihuța, 2 Dan) și Tora Sebiș (Nicolae Petrache, 2 Dan). Cu această ocazie, s-a făcut un pas mare în direcția dezvoltării I.M.P.A.C.T., maestrul Joos-Held declarându-se încântat de nivelul de pregătire arătat de elevi și instructori. Pe viitor, se preconizează înființarea, la Arad, a unei Academii în cadrul I.M.P.A.C.T., condusă tocmai de maestrul german. „Revin cu plăcere în orașul dvs. Sunt bucuros că am putut învăța sportivii, că s-au format prietenii și că organizația noastră este în continuă creștere. Suntem, practic, o mare familie, chiar dacă I.M.P.A.C.T. reunește o paletă largă de stiluri din domeniul artelor marțiale" - ne-a mărturisit Wolfgang Joos Held.

Joos-Held (dreapta) și Răduț, figurile centrale ale evenimentului.

Adrian Hărțău

Programul competițiilor

● **Fotbal.** În Divizia B, sâmbătă, ora 11, pe stadionul UTA, are loc meciul: **UTA-Gaz Metan Mediaș.**

● În Divizia C, astăzi,ora 17, se dispută meciurile: **Gloria Arad-Hexe Giroc, CS Ineu-Bihorul Beiuș.**

● În Divizia D, etapa a 5-a, **sâmbătă, ora 17**: Romvest-Vointa Mailat, Aqua Vest-Dacia Beliu, Regal Horia-Unirea Șeitin, CNM Pâncota-Național Sebiș, Vladimirescu 2003-AS Dorobanți; **Duminică, ora 11:** UTA II Curtici-Șoimii Lipova; **ora 17:** Vointa Macea-Inter Zimand Cuz, Înfrățirea Iratoșu-Crișul Chișineu Criș, F. C. Zimandu Nou-A. S. Vinga.

● Campionatul județean, etapa a 3-a, duminică, ora 17. **Seria A**: Zăbrani-Ghioroc, Bârzava-Mândruloc, Covăsânț-Curtici, Șagu-Tisa Nouă, Săvârșin-Aluniș, Păuliș-Fântânele. Căpâlnaș stă. **Seria B:** Pecica-Nădlac, Sânpetru German-Macea, Felnac-Zădăreni, Sântana-Sânleani, Secusigiu-Inter Arad, Peregu Mare-Global Sport. Munar stă; **Seria C:** Satu Nou-Mâsca, Târnova-Seleuș, Apateu-Lunca Teuz, Șiria-Șimand, Chereluș-Șicula, Flacăra Țipari-Sintea Mare, Nădab-Luceafărul Țipari. **Seria D:** Vârfurile-Drauț, Gurba-Bârsa, Moneasa-Lunca Teuz II, Șepreuș-Bocsig, Șomoș-cheș-Buteni, Dezna-Tauț, Cermei-Berechiu.

● **Polo.** Sâmbătă, ora 11, la Bazinul Ioan Borza din Pădurice, are loc meciul de retragere al poloistului arădean Răzvan Ionescu, dintre Astra 1996-Astra 2005.

TAKATA

TAKATA PETRI ROMANIA S.R.L., companie de top în industria automotive, importantă investiție în România, cu peste 3 000 angajați, situată în municipiul Arad

Angajează :

Sculeri

Cerințe:
- Studii medii sau școala profesională;
- Experiență în execuția de ștanțe, matrițe neferoase, matrițe plastic de minim 2 ani;
- Îndemânare, meticulozitate, respect pentru ordine și curățenie;
- Persoana cu abilități de comunicare și de lucru în echipă;
- Domiciliul stabil în județul Arad.

Muncitori pentru secția-sculărie

Cerințe:
- Absolvent liceu sau școala profesională, promoția 2005;
- Cunoștințe de desen tehnic;
- Cunoștințe de geometrie – trigonometrie;
- Îndemânare, meticulozitate, respect pentru ordine si curățenie;
- Persoană cu abilități de comunicare și de lucru în echipă;
- Domiciliul stabil în județul Arad.

Oferim :
- Pachet salarial foarte motivant, bazat pe competență și evoluția profesională;
- Condiții de muncă la standarde occidentale.
- Posibilități de training și dezvoltare a carierei într-o echipă tânără și dinamică.
- Transportul asigurat din oraș și din județ.

Persoanele care corespund cerințelor de mai sus și sunt interesate să se alăture echipei noastre, sunt invitate la sediul firmei TAKATA (Parcul Industrial Vest – ieșirea către Nădlac, strada III nr. 9) unde vor completa o cerere de angajare sau să trimită un CV prin fax la numărul 203 841, specificând expres postul pentru care candidează.

Candidaturile se primesc până în data de 10.09.2005

Numai persoanele selectate vor fi contactate.

Vă mulțumim și vă așteptăm !

(C.A.1367/2005)

FUNDAȚIA ROMÂNO-GERMANĂ

Centrul de pregătire și perfecționare profesională

Face înscrieri pentru cursul de inițiere în

Elaborarea și managementul proiectelor cu ajutorul calculatorului

Durata: 30 de ore

Condiție de admitere: cunoștințe de operare PC (Word, Excel, Internet)

Cursurile se organizează după masa în Vladimirescu

INFORMAȚII:

Vladimirescu, str. Gării nr. 59, Tel. 0257-514931; 514934

(c.1005/2005)

S.C. PRETIZION 2005 S.R.L.

VINDE

PRODUSE ELECTRICE ȘI ELECTROCASNICE

Mașini de spălat
Frigidere
TV-Audio-DVD
Microunde, etc.

LA PREȚ DE IMPORTATOR

CÂMPUL LINIȘTII 1 (ÎN CURTEA VĂMII)

INFORMAȚII LA TELEFON : 0788.712.475

(6789304)

Achiziționăm cereale

GRÂU PANIFICAȚIE PREȚ 3.000 lei la STAS

PORUMB PREȚ 2.300 lei
14% umiditate; 2% corpuri străine

GRÂU FURAJ PREȚ 2.300 lei
14% umiditate; 3% corpuri străine; L 72% kg/ha

ORZOAICĂ PREȚ 2.800 lei
14% umiditate; 4% corpuri străine; 65 kg/h

ORZ PREȚ 2.200 lei la STAS

CALITATE
14% umiditate; 2% corpuri străine; 62 kg/h

DUS ÎN BAZA FNC ARAD, STR. TURDEI nr. 1 și ȘIMAND.

ACHIZIȚIONĂM ÎN CURÂND ȘI FLOAREA-SOARELUI

Tel. 271.712; 0743-071.168; 0745-011.564; 0742-513.840

(com./08.2005)

TERMOPLAST

FERESTRE UȘI * PVC

Viitorul obligă ...

Vânzări în rate

Tâmplărie PVC cu noua generatie a profilelor ALUPLAST Germania, cu 3 și 5 camere, feronerie germană

Spațiu de prezentare: Piața UTA , Bl. Z 22 parter !

Rulouri , jaluzele și plase de insecte .

aluplast

Sisteme de garduri, porti și balustrade din aluminiu.

TEL 0257 273550 sau 0788 460230; 0788 460231

(c.1019/2005)

PROGES

pentru amenajări interioare

Angajeaza

DIRECTOR MAGAZIN

Cerinte: - studii superioare
- experienta in vanzari
- cunostinte operare PC

FACTURISTA

Cerinte: - experienta in domeniu
- cunostinte operare PC

REPREZENTANT VANZARI

Cerinte: - experienta in vanzari
- cunostinte operare PC

Oferim: - pachet salarial motivant
- lucru intr-o echipa tanara si dinamica

CV-urile se trimit pe fax la nr.0256/270263 sau e-mail Crinel.Catanas@Proges.ro

(COM./08.2005)

METRO

Liderul mondial pe segmentul cash&carry angajează pentru magazinul din ARAD:

INSPECTOR PROTECȚIA MUNCII

(cod ref.: PM-AR)

Ai:
- pregătire de specialitate?
- experiență relevantă în domeniu?
- studii superioare tehnice (reprezintă un avantaj)?
- capacitate de comunicare?
- flexibilitate și responsabilitate profesională?
- cunoștințe operare PC?
- simț organizatoric, dinamism?

LUCRĂTORI COMERCIALI CASIERI

(cod ref.: LC-AR / CAS-AR)

Ai:
- orientare către cerințele pieței și ale clientului?
- experiență relevantă în comercializarea produselor alimentare sau nealimentare?
- abilități de comunicare și adaptabilitate pentru munca în echipă?
- simț organizatoric, dinamism?

Îți dorești:
- să-ți desfășori activitateaîntr-un mediu dinamic și motivant?
- să lucrezi într-o echipă de tineri profesioniști?

Atunci noi îți oferim șansa:
- unei cariere într-o companie de succes
- unei instruiri teoretice și practice la standarde internaționale

Dacă ești interesat de oferta noastră, trimite un Curriculum Vitae prin e-mail la resurseumane@metro.ro, menționând codul de referință corespunzător.

(COM./08.2005)

PROGES

pentru amenajări interioare

PARCHET
COVOARE
LAMBRIURI
UȘI

AICI GĂSEȘTI CEL MAI MIC PREȚ!

PARCHET LAMINAT

14,95 lei/mp*

+ COVORAȘ INTRARE GRATUIT

Str. Dorobanți nr. 55, tel: 282.021

*Preț fără TVA

(c./2005)

s.c. Rom West Distribution SRL

Distribuitor al mărcilor Stella Artois, Beck's, Bergenbier, Hopfen Konig, Noroc și a altor producători lideri naționali

Angajează:
1. Agenți vânzări
2. Contabilă - casieră
3. Șoferi livratori
4. Manipulanți
5. Motostivuitorist

CERINȚE:
- cunoașterea pieței locale
- seriozitate
- profesionalism
- disponibilitate la program prelungit

Trimiteți C.V. până la data de 7.09.2005 la nr. 0257/279399.

(6789372)

PIASTRELLE

Pasiune pentru detaliu

Prezentați acest cupon în oricare din magazinele PIASTRELLE și aveți

5% DISCOUNT

Arad: Calea Timișoarei nr.50/0257 287 630; Calea Radnei nr. 198-200/0257 369 133; **Timișoara**: Str. Simion Bărnuțiu bl.11/ 0256 287 556 Str. Iuliu Maniu nr.47/ 0256 245 839; **Lugoj**: Str.Timișorii nr. 90/ 0256 355 407

(c.1119/2005)

Ocolul Silvic Privat Dumbrava Beliu

ORGANIZEAZĂ LICITAȚIE DESCHISĂ pentru material lemnos pe picior (rezerva de produse principale din producția anului 2005) **și material fasonat în data de 09.09.2005 orele 11,00 la restaurantul „Piatra Șoimului" din localitatea Groșeni, comuna Archiș.**

ASOCIAȚIA DUMBRAVA

Preselecția va avea loc în perioada de 5-7.09.2005, între orele 8,00-16,00 la sediul O.S. Dumbrava.

Relații suplimentare la tel./fax: 0257/322223 între orele 10,00 - 16,00 sau la sediul O.S. Dumbrava din comuna Beliu, nr. 632, județul Arad.

(6789371)

Consiliul Local al Orașului Nădlac

CONVOACĂ în data de **05.09.2005, orele 17,00,** la sediul Primăriei din Nădlac, str. 1 Decembrie, nr. 24, în baza prevederilor **Legii nr 247/2005** și a **HG nr. 890/2005**

Adunarea Publică a Proprietarilor

(foști proprietari deposedați sau moștenitorii acestora care au solicitat terenuri în termenul legal - conform Legii nr. 18/1991, Legii nr. 1/2000, Legii nr. 247/2005) pentru alegerea în comisia locală pentru stabilirea dreptului de proprietate privată asupra terenurilor Nădlac.

În cazul în care la această ședință nu este întrunită majoritatea necesară, conform dispozițiilor legale, ședința este reprogramată pentru data de **09.09.2005, orele 17,00.**

Primar - Vasile Ciceac

(com. 7369/2005)

FUNDAȚIA ROMÂNO-GERMANĂ

Centrul de pregătire și perfecționare profesională AUTORIZATĂ CONFORM O.G. 129/2000, PENTRU ORGANIZAREA URMĂTOARELOR CURSURI:

CURSURI DE CALIFICARE:
- **TÂMPLAR UNIVERSAL - 6 luni**
- **MECANIC AUTO - 6 luni**
- **ZIDAR - 5 luni**
- **TAPIȚER - 3 luni**
- **LUCRĂTOR ÎN COMERȚ - 3 luni**

CURSURI DE INIȚIERE
- **CONTABILITATE - 3 luni**
- **OPERATOR PC - 1 lună**

Diplomele sunt avizate de către M.E.C. și M.M.S.S.F.

INFORMAȚII:

Vladimirescu, str. Gării nr. 59, tel. 0257/514.931; 514.934
Arad, str. Episcopiei nr. 32, tel. 0257-214.965

(c.1005/2005)

Ario Nuova S.A.

strada Cocorilor nr. 24 A
tel. 275.406

ANGAJEAZĂ

Persoane calificate și necalificate

MONTATOARE

pentru linia de montaj articole de feronerie

FEMEIE DE SERVICIU

(6789359)

S.C. DIAMANT IMPEX S.R.L.
Tel.: 0257/286 170
Mob.: 0788/988 444
Str. Păşuni colţ cu Vrancei
E-mail: diamant.ro@rdslink.ro

Comercializează:
- Scaune ergonomice, de birou, săli de conferinţe, bucătărie, bar.
- Pluş, stofă, imitaţie de piele
- Şuruburi, holtzşuruburi, şuruburi metrice orice dimensiune

PRODUCE ŞI COMERCIALIZEAZĂ MOBILĂ DIN PAL SAU MASIV
REPREZENTANT GUBAN, TOATE LA CELE MAI MICI PREŢURI

Transport marfă cu microbus de 2 Tone.

DACĂ NU CREZI SUNĂ ŞI TE CONVINGE!

(C.A.1367/2005)

nou chir med
FĂRĂ INTERNARE

Tratament modern cu laser VARICE, VENECTAZII (Vene sparte), SCLEROZĂRI VARICE.

Tratament fără operaţie pentru HEMOROIZI, FISURI ANALE

TELEFON
0256 48 68 81
0788 856 856

program
luni-vineri 8-19
sâmbătă 8-13
Calea Martirilor 15
Timişoara

(C.1463/2005)

ARTE ARAD

Angajează:

Tehnician pentru operare în domeniul ASSYST

Cerinţe:
- Studii medii sau superioare în domeniul textil;
- Operare PC;
- Limba engleză - nivel mediu;
- Prezintă avantaj experienţa în proiectarea îmbrăcămintei asistată pe calculator.

CONFECŢIONERE

CV-urile se trimit pe fax la numărul de telefon 0257 229 002 sau la sediul nostru din strada Poetului, nr. 1/C. (Incinta UTA) până la data de 09.09.2005
Informaţii suplimentare la telefon 0257 229 002

(C.A.1367/2005)

Group EROSTAR **ANGAJEAZĂ**

- **Agent comercial**-experienţă minim 1an (constituie avantaj experienţa în domeniul FMCG)
- **Agent livrări**-se solicită garanţie imobiliară
- **Gestionar**-se solicită garanţie imobiliară
- **Facturist**-constituie avantaj cunoaşterea programului "Microsoft Navision"

Se oferă: SALARIU MOTIVANT, BONURI DE MASĂ
Vă rugăm trimiteţi CV-urile la Fax 0259-419 186 (Oradea)
(Preferabil a se indica postul pentru care se optează.)
Numai persoanele selectate vor fi contactate.

(COM./08.2005)

airone **ITALROM electronics** airone

UNIC PRODUCĂTOR ÎN ROMÂNIA AL SISTEMELOR DE PURIFICARE, ÎMPROSPĂTARE ŞI STERILIZARE A AERULUI
caută în toată ţara
REPREZENTANŢI VÂNZĂRI
în regim de colaborare
Contracte de comision, procente deosebit de atractive, sprijin pentru formarea portofoliului de clienţi.

Profilul candidatului :
- abilitate în comunicare
- pregătit pentru munca de teren
- corect, dedicat, serios
- ambiţios, organizat

CV în limba română la
Departamentul Comercial
E-mail: marketing@airone.ro
Telefon: 0240 517 540
Fax: 0240 517 541

tel verde 08008 517540

(COM./08.2005)

NDB LOGISTICA ROMÂNIA

ANGAJEAZĂ

RESPONSABIL DEPOZIT (cod RD)

Conditii :
- experienta relevant in domeniu de logistica
- rezistenta la munca in conditii de stress
- cunostinta limba franceza si engleza la nivel avansate
- cunostinta informatic (Word, Ewcel, Powerpoint, Internet)

STIVUITORIŞTI (cod ST)

Conditii :
- domiciliu stabil in Arad
- experienta relevanta in domeniu
- disponibilitate pentru program in 2 schimburi
- sa poate lucra in echipa

ASISTENT LOGISTICĂ (cod AL)

Conditii :
- domiciliu stabil in Arad
- cunostinta informatic (Word, Ewcel, Internet)
- cunostinta limba franceza, engleza
- experienta in domeniu transport constitu un avantaj

CONTROLOR CALITATE (cod CC)

Conditii:
- domiciliu stabil in Arad
- experienta in domeniu constitu un avantaj
- disponibilitate pentru program in 2 schimburi
- sa poate lucra in echipa

SE OFERĂ

SALAR ATRACTIV, TRANSPORT, BONURI DE MASA

Persoanele interesate vor trimite un Curriculum Vitae la adresa de email : ndb@ndblogistica.ro sau la fax 0257/227 304

(8789369)

FIX 2001
ŞURUBURI
abrazive electrozi
Echipamente de sudură
Arad - Calea Timişorii nr. 30
Tel.: 0257/284 484, 0357/413 152
Timişoara - I. Maniu nr. 37
Tel.: 0526/454 547
Scule de mână
Scule aşchietoare

(C.A.1367/2005)

MATROS PARCHET SI ACCESORII

PARCHET LAMINAT import ELVETIA 6 mm HDF click + folie 3mm GRATIS =16,72 RON/mp (167.200 lei/mp) fără TVA

Str Aurel Vlaicu Nr.28 - 32, Tel/Fax: 0257 - 349.888
Str. Pădurii Nr.107 vis-a vis de P-ţa Obor Tel: 282.005

BIROUL EXECUTOR JUDECĂTORESC **Galuti Alexandru**
Ineu, str. Republicii, nr. 7, jud. Arad
VINDE LA LICITAŢIE PUBLICĂ
în data de vineri 30.09.2005, ora 12
imobilul situat în localitatea Sebiş, str. Romana, nr. 4, înscris în CF 2 Sebiş, în suprafaţă de 1728 mp la preţ de strigare 46.902 USD + 22.112 RON şi
imobilul situat în localitatea Sebiş, str. Teilor, nr. 11/A înscris în CF 3269 la preţ de strigare 121.003 RON.
Condiţiile licitaţiei se pot studia la sediul biroului.

de amenajari interioare si exterioare:
peste 500 de modele de faianta si gresie
mobilier baie, obiecte sanitare, finisaje, instalatii sanitare, termice - electrice si materiale de constructii.
Adresa: Micalaca, str. Sighisoara nr. 547 langa Restaurant Orizont

Program:
zilnic 8 - 20
sâmbata 8 - 16
telefon : 219 773

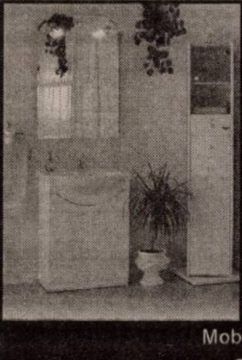

PROMOŢIE

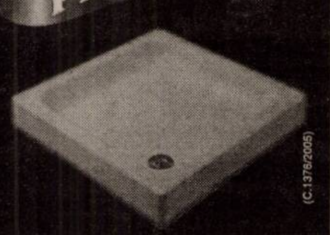

Jardiniera cu tava **GRATUIT** pamant de flori 5L

Mobilier baie Eco 60 **GRATUIT** baterie lavoar crom

Cadita ABS 72X90 **GRATUIT** sifon cadita A4760

Radiator K22 22X600X1000 **GRATUIT** umidificator ceramica

Oala cilindrica 25 **GRATUIT** farfurie inox

Vopsea lavabila **GRATUIT** colorant 5L cu amorsaj

Lavoar baie Idol **GRATUIT** dozator sapun
Rezervor semiinaltime Azura **GRATUIT** robinet coltar fom 1/2 - 3/8
Baterie lavoar crom **GRATUIT** teava scurgere
Baterie bucatarie **GRATUIT** teava scurgere
Vopsea lavabila Superweiss 15L **GRATUIT** set zugravit 18-23 cm
Vopsea lavabila Superweiss 8,5L **GRATUIT** tava mare plastic
Vopsea Pitura alb 4L **GRATUIT** pensula 80
Set accesorii baie 8 piese Vitra **GRATUIT** dozator sapun
Suport rufe Jolly **GRATUIT** cleme rufe 10 buc
Set galeata **GRATUIT** storcator cu mop bumbac S-120G
Mop bumbac Profi **GRATUIT** perie vase

Oferta este valabila pana la 15.09.2005

(C.1378/2005)

CLAR VEST
TÂMPLĂRIE PVC ŞI ALUMINIU
Arad, str. D. Bonciu nr. 6 (în incinta serelor)
Tel.: 0257/216.923
0744/328.450
e-mail: evalpro@xnet.ro

Partener autorizat al grupului German Gealan

❑ Păstraţi cuponul! Cu el, beneficiaţi de **5 %** reducere la preţul de CATALOG

(C.A.1367/2005)

GABOR PROFILE
ARAD - str. MĂLIN nr. 3
TEL/FAX 0257 349.848
MOBIL 0788 436.841/2
www.gabor-profile.go.ro

PORŢI GARDURI BALUSTRADE din profile de aluminiu vopsite în câmp electrostatic

S-A TERMINAT CU RUGINA!
Vânzare în RATE

calitate austriacă, design personalizat, culoarea visată

Siemens

angajează în cadrul proiectului "Desiro (Săgeata albastră)" Romania

Logistician gestiune flux (Cod COR 241301)

Durata şi tipul postului

- Full time, 09.2005 – 08.2006, cu posibilitatea de prelungire pentru încă un an

Contacte

- Intern: Departament logistică din cadrul Siemens AG – fabrica Krefeld Uerdingen; Conducerea Proiectului din cadrul Siemens SRL şi Siemens AG Germania;
- Extern: Conducere şi compartimente tehnice specializate din SC Astra Vagoane Călători SA Arad; Comisionarul vamal al Siemens în Arad; Vama Română din Arad

Responsabilităţi

- Ca responsabil logistică, este răspunzator de organizarea fluxului de componente necesare montajului final al automotoarelor Desiro în România.
- Responsabilităţile la locul de muncă constau în preluarea componentelor trimise de către Siemens, organizarea transportului retur pentru ambalaje, supervizarea procesului de formalităţi vamale, semnalarea disfuncţionalităţilor în livrarea de componente faţă de planul de montaj şi faţă de stocurile de magazie planificate.
- Componentele lipsă sau defecte sunt evidenţiate şi comandate cu prioritate.

Studii necesare

- Studii tehnice / economice medii (economia întreprinderii)

Limbi străine:

- Germană - obligatoriu, Engleză - avantaj

Experienţă

- De preferat experienţă în domeniul gestionării stocurilor de materiale sau logistică

Cunoştinţe

- MS-Office (Excel, Word- obligatoriu)
- Permis conducere categoria B

Calităţi personale

- Orientare spre rezultat, putere de decizie, iniţiativă, creativitate, talent organizatoric şi de planificare, gândire strategică, spirit de lucru în echipă

100 de ani în România

Va rugăm să transmiteţi cv şi scrisoare de intenţie la adresa anuntsiemens@siemens.ro în limba engleză şi/sau română până pe 09.09.2005.

SIEMENS
Global network of innovation

(COM.08.2005)

TAKATA

TAKATA PETRI ROMANIA S.R.L., companie de top în industria automotive, importantă investiţie în România, cu peste 3.000 angajaţi, situată în municipiul Arad
Angajează:

ECONOMIST

Căutăm persoane comunicative şi creative, orientate spre o carieră de succes, care să îndeplinească următoarele cerinţe :

- Studii universitare economice ;
- Experienţă relevantă în domeniul economic – minim 2 ani;
- Cunoştinţe temeinice în domeniul contabilităţii;
- Cunoştinţe operare PC – pachetul MS Office (Word, Excel);
- Cunoaşterea la nivel avansat a limbii engleze şi germane;
- Abilităţi de comunicare şi lucru în echipă;
- Cunoştinţe US Gaap şi utilizare SAP (constituie avantaj).

Oferim :
- Pachet salarial foarte motivant, bazat pe competenţă şi evoluţie profesională;
- Condiţii de muncă la standarde occidentale.
- Posibilităţi de training şi dezvoltare a carierei într-o echipa tânără şi dinamică.

Persoanele care corespund cerinţelor de mai sus şi sunt interesate să se alăture echipei noastre, sunt rugate să trimită CV însoţit de o fotografie şi scrisoare de intenţie pe adresa resurse.umane@eu.takata.com, specificând postul pentru care candidează.

Candidaturile se primesc până în data de 10.09.2005
Persoanele selectate vor fi contactate.
Vă mulţumim şi vă aşteptăm ! (C.A.1367/2005)

MINISTERUL FINANTELOR PUBLICE
AGENTIA NATIONALA DE ADMINISTRARE FISCALA
D.G.F.P.J. ARAD / A.F.P. ARAD
B - dul Revolutiei, nr. 77, Localitatea Arad

Dosar de executare 26311/29.03.2001

ANUNT PRIVIND VINZAREA
PENTRU BUNURI MOBILE
Anul 2005 luna sepembrie ziua 14
LICITATIA a - II- a

In temeiul art.157,alin.(1) din O.G. 92/2003 privind Codul de procedura fiscala, republicata,cu modificarile si completarile ulterioare, se face cunoscut prin prezenta ca in ziua de 14, luna septembrie, anul 2005 ora 11, in localitatea Arad, str. A. M. Guttenbrun, nr. 59, se va vinde prin licitatie publica bunurile mobile mentionate mai jos, proprietate a debitoarei S.C. Gambrinus Artim Impex S.R.L. cu sediul in localitatea Arad, str. A. M. Guttenbrun, nr. 59, cod de inregistrare fiscala R 6429053:

- *camion-cisterna 1 buc., pret de pornire a licitatiei: 21.699 lei (RON)*
- *autocamion IFA 1 buc., pret de pornire a licitatiei: 21.699 lei (RON)*
- *autoturism IFA L-60 1 buc., pret de pornire a licitatiei: 1.875 lei (RON)*
- *autoturism IFA 50 L/VLAH 1 buc., pret de pornire a licitatiei: 1.500 lei (RON)*
- *autoturism Ford 1 buc., pret de pornire a licitatiei: 3.750 lei (RON)*
- *auto Mercedes 1 buc., pret de pornire a licitatiei: 7.500 lei (RON)*

Preturile nu contin TVA.

Invitam pe cei care pretind vreun drept asupra bunurilor mai sus mentionate, vor instiinta despre aceasta organul de executare inainte de data stabilita pentru vanzare.

Cei interesati in cumpararea bunurilor sunt invitati sa prezinte, pana in ziua precedenta termenului de vanzare: ofertele de cumparare, dovada depunerii taxei de participare reprezentand 10% din pretul de pornire al licitatiei,imputernicirea persoanei care il reprezinta pe ofertant,pentru persoanele juridice de nationalitate romana-copie dupa certificatul unic de inregistrare eliberat de Oficiul Registrului Comertului,pentru persoanele juridice straine-actul de inmatriculare tradus in limba romana,pentru persoanele fizice romane-copie de pe actul de identitate precum si dovada emisa de creditorii bugetari ca nu au obligatii bugetare restante,urmind sa se prezinte la data stabilita pentru vinzare si la locul fixat in acest scop.

Impotriva prezentului inscris,cel interesat poate introduce contestatie la instanta judecatoreasca competenta,in termen de 15 zile de la comunicare sau luare la cunostinta,in conformitate cu prevederile art.168-169 din Ordonanta Guvernului nr.92/2003,republicata ,cu modificarile si completarile ulterioare.

Potrivit dispozitiilor art.9,alin.(2),lit.d din Ordonanta Guvernului nr.92/2003,republicata,cu modificarile si completarile ulterioare,cind urmeaza sa se ia masuri de executare silita,nu este obligatorie audierea contribuabilului.

Informatii suplimentare se pot obtine zilnic intre orele 8-10 la sediul Administratiei Finantelor Publice a Municipiului Arad, camera 26.

Şef Administraţie,
Mihaela Găleanu

(c.1236/2005)

MINISTERUL FINANTELOR PUBLICE
AGENTIA NATIONALA DE ADMINISTRARE FISCALA
D.G.F.P.J. ARAD / A.F.P. ARAD
B - dul Revolutiei, nr. 77, Localitatea Arad

Dosar de executare 71740/26.01.2004

ANUNT PRIVIND VINZAREA
PENTRU BUNURI MOBILE
Anul 2005 luna septembrie ziua 15

In temeiul art.157,alin.(1) din O.G. 92/2003 privind Codul de procedura fiscala, republicata,cu modificarile si completarile ulterioare, se face cunoscut prin prezenta ca in ziua de 15, luna septembrie, anul 2005 ora 11, in localitatea Arad, str. Penes Curcanu, nr. 7, se va vinde prin licitatie publica bunurile mobile mentionate mai jos, proprietate a debitoarei S.C. Arfiltex S.R.L. cu sediul in localitatea Arad, str. Penes Curcanu, nr. 7, cod de inregistrare fiscala R 13588701:

Nr crt	Denumire bun mobil	Bucati	Pret /bucata (RON)
1	Masina calcat	1	1,125
2	Masina calcat	3	375
3	Masina calcat abur tehnologic	3	525
4	Masina calcat abur tehnologic	3	375
5	Masina cusut si incheiat pulovere	7	750
6	Masina tricotat	6	15,000
7	Masina tricotat	1	9,000

(COM.08.2005)

Preturile nu contin TVA.

Invitam pe cei care pretind vreun drept asupra bunurilor mai sus mentionate, vor instiinta despre aceasta organul de executare inainte de data stabilita pentru vanzare.

Cei interesati in cumpararea bunurilor sunt invitati sa prezinte, pana in ziua precedenta termenului de vanzare: ofertele de cumparare, dovada depunerii taxei de participare reprezentand 10% din pretul de pornire al licitatiei,imputernicirea persoanei care il reprezinta pe ofertant,pentru persoanele juridice de nationalitate romana-copie dupa certificatul unic de inregistrare eliberat de Oficiul Registrului Comertului,pentru persoanele juridice straine-actul de inmatriculare tradus in limba romana,pentru persoanele fizice romane-copie de pe actul de identitate precum si dovada emisa de creditorii bugetari ca nu au obligatii bugetare restante,urmind sa se prezinte la data stabilita pentru vinzare si la locul fixat in acest scop.

Impotriva prezentului inscris,cel interesat poate introduce contestatie la instanta judecatoreasca competenta,in termen de 15 zile de la comunicare sau luare la cunostinta,in conformitate cu prevederile art.168-169 din Ordonanta Guvernului nr.92/2003,republicata ,cu modificarile si completarile ulterioare.

Potrivit dispozitiilor art.9,alin.(2),lit.d din Ordonanta Guvernului nr.92/2003,republicata,cu modificarile si completarile ulterioare,cind urmeaza sa se ia masuri de executare silita,nu este obligatorie audierea contribuabilului.

Informatii suplimentare se pot obtine zilnic intre orele 8-10 la sediul Administratiei Finantelor.Publice a Municipiului Arad, camera 26.

Şef Administraţie,
Mihaela Găleanu

(c.1235/2005)

În atenția solicitanților la Legea 15/2003 pe raza com. Vladimirescu

În vederea soluționării dosarelor pe Legea 15/2003 pe raza com. Vladimirescu aducem la cunoștință celor care au depus cereri în baza acestei legi să se prezinte **PERSONAL** cu **„actele completare la dosar"**, pe localități, după cum urmează:

- CICIR - Luni - 05.09.2005 între orele 16-19 la Școala Cicir
- MÂNDRULOC - Marți - 06.09.2005 între orele 16-19 la Școala Mândruloc
- HORIA - Joi-08-09.2005 între orele 15-19 de la nr. 1-350, la Școala Horia
- Vineri - 09.09.2005 între orele 15-19 de la nr. 350-700, la Școala Horia
- VLADIMIRESCU - Luni-12.09.2005 între orele 16-19 la Primăria Vladimirescu
  - pe străzile - I. Slavici, F. Sîrbu, Florilor, Câmpului, Chimiei, Caragiale, P-ța Victoriei, Gării, Eminescu, I.C. Frimu, V. Roaită, 22 Decembrie.
- Marți- 13.09.2005 între orele 16-19 la Primăria Vladimirescu
  - pe străzile - V. Milea, Progresul, I. Janiu, P. Șapcă, Împroprietăriților, Bisericii Mureș, C. Vodă, Șt. Cel Mare, Libertății.
- Miercuri-14.09.2005 între orele 16-19 la Primăria Vladimirescu
  - pe străzile, P-ța Bisericii, Fermei, Reformei, Gh. Doja, N. Bălcescu, Horia, Crișan, Eroilor, V. Țepeș. Revoluției, A. Iancu, I. Vodă, Cloșca, O. Goga, Abatorului

Vă aducem la cunoștință de asemenea că este obligatorie prezența fiecărui solicitant (rudă apropiată grad I) care se încadrează în continuare în prevederile Legii 15/2003, urmând să dea o declarație pe proprie răspundere, în acest sens.

Vă reamintim să pregătiți toate actele necesare conform anunțului anterior, orice acte care se vor depune ulterior nu vor fi luate în considerare.

Primar
Ioan Crișan

Secretar
Ovidiu Tanasă

(com. 5985/2005)

Începe cu noi. **KWS**

KWS SEMINTE SRL
România

KWS cu sediul în Germania, este una dintre cele mai mari companii producătoare de semințe din întreaga lume (sfecla de zahăr, cereale, oleginoase, cartof, plante furajere). Calitatea și inovația au fost cheia succesului său de mai mult de 140 de ani.
Pentru subsidiara din România, compania KWS caută :

PROMOTOR PRODUSE KWS
ZONA VEST (TM, AR, CS, MH, GJ)

Descrierea postului :
- Dezvoltarea și extinderea ariei de vânzări
- Implementarea planului de vânzări cu principalul obiectiv: susținerea creșterii cotei de piață
- Responsabilitate pentru coordonarea activității în zona respectivă: promovare, distribuție, vânzare
- Perceperea și raportarea schimbărilor semnificative ale pieței

Cerințe
- Studii superioare: Agronom
- Bună experiență în vânzări (experiență în vânzări de semințe poate constitui un avantaj)
- Creativitate și spirit întreprinzător
- Loialitate și confidențialitate
- Crearea și menținerea relațiilor bazate pe respect reciproc cu toți partenerii de afaceri
- Excelentă comunicare
- Flexibilitate în relațiile cu clientii; abilitate și putere de convingere
- Disponibilitate pentru frecvente vizite de afaceri în toată aria de vânzări pe care o coordonează
- Autoturism propriu
- De preferat domiciul stabil în județul Timis sau Arad

Ofertă: salariu negociabil, bonusuri
Tipul ofertei: Full time

Vă rugăm trimiteți o scrisoare de intenție și Curriculum Vitae în limba română și engleză precum și informații cum puteți fi contactați, până la data de 30. 09. 2005 la adresa:

KWS SEMINȚE SRL
Str. Spiru Haret, nr. 4, Sector 1, București, cod 010175
Tel.: 021 315 42 80; Fax: 021 310 42 38;
E-mail: To : office@kws.ro
În atenția doamnei Doriana Nitu - Director General
www.kws.com

(COM./08.2005)

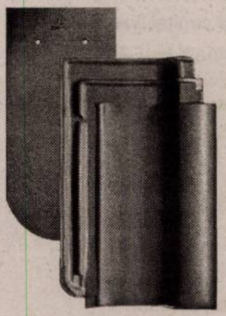

CREATON – marca de acoperiș a artei creative

Pentru a lucra la o marcă renumită, stă la bază ca o imensă măsură, identificarea. Căci numai atunci când esența mărcii se regăsește în inimile și mințile tuturor lurcrătorilor, se poate vorbi de o eficiență de lungă durată. CREATON este unul dintre producătorii de elită de țiglă din argilă din Eruopa. 800 lucrători, peste 130 milioane Euro vânzare precum și 160 milioane de țiglă de înaltă calitate pe an, scoate în evidență dinamica unei intreprinderi eficiente cu perspective de viitor înfloritoare. Dacă doriți să vă realizați în continuare profesional și să vă dedicați cu entuziasm unei misiuni noi, sunteți la noi bineveniți. Într-un viitor apropiat căutăm:

CONSILIER SPECIALIST DE TEREN

pentru orașele: Oradea, Arad, Timișioara și împejurimi

Sarcinile dumneavoastră:
- Îndrumarea și sfătuirea clienților (comercianți specialiști pentru acoperiș, prelucrători, planificatori, constructori).
- Achiziționarea de clienți noi.
- Promovarea vânzării și instruirea clienților.

Profilul dumneavoastră:
- O fire receptivă, prietenoasă cu o personalitate care să asigure o încheiere eficientă a afacerilor.
- Cunoștințe calificative în domeniul construcții/ materiale de construcții.
- Motivare excelentă, talent organizatoriu și o înclinare pentru lucrul în echipă.
- Cunoștințe de limba germană sau engleză.

Oferta noastră:
Schimbări intensive a domeniilor de sarcini. Un loc de muncă atractiv și sigur. Realizare profesională alături de o echipă însuflețită. Posibilitatea perfecționării continue. O atmosferă de lucru plăcută și colegială. Posibilități atractive de promovare.

(COM./08.2005)

Dacă doriți să profitați de această ocazie, trimiteți-ne la adresa de mai jos un Curriculum Vitae care să conțină alături de poza tip pașaport și un buget financiar lunar pretins de dumneavoastră:

CREATON AG, Mike Bucher, Ziegeleistr. 1, 89335 Ichenhausen/Autenried, Tel.: +49 (0) 171 8 848-098, E-Mail: mike.bucher@creaton.de

CREATON®
NATURAL, ARGILA DĂ TONUL

Primăria comunei Șiria

organizează în data de 19.09.2005, ora 10,00

concurs în vederea ocupării postului de

CONTABIL-ȘEF
INFORMATICIAN
PAZNIC PĂȘUNE.

Detalii se pot obține la telefon 531.101.

(com. 5600/2005)

S.C. Building S.R.L.

Angajează:

ARTIȘTI PLASTICI

Persoanele interesate vor depune CV la sediul societății din Arad, str. Patria nr. 14, sau prin fax la nr. 0257/280701.

(com./ 09.2005)

ÎNCHIRIAZĂ - VINDE

ARAD **Garsonieră** 20 mp etaj 2
str.Rebreanu nr.98

UTVINIȘ **Hale industriale și teren aferent:**
14.288 mp; 6498 mp suprafață construită
la 15 km de Arad - via Șofronea

GURAHONȚ **Ateliere dezafectate și teren aferent**
751 mp; 177 mp suprafață construită
Str. Gh. Butean nr.15

LIPOVA **Spații comerciale la parterul blocurilor**
zona centrală, str. Coșbuc și Calea Timișorii

Contact: tel.: 0722-253173

(C.1981/2004)

Direcția de Muncă, Solidaritate Socială și Familie Arad

ORGANIZEAZĂ CONCURS în data de 19.09.2005 - proba scrisă și 20.09.2005 - interviul, pentru următoarele funcții publice vacante:

Inspector asistent - Relații cu publicul

Cerințe:
- studii superioare de lungă durată
- minim 1 an vechime în specialitatea studiilor
- operare PC (Word, Excel, Internet)
- limba engleză
- abilități comunicare

Inspector principal - Contabilitate, financiar

Cerințe:
- studii superioare economice de lungă durată
- minim 3 ani vechime în specialitatea studiilor
- operare PC (Word, Excel, program contabilitate)
- perfecționări contabilitate

Dosarele de concurs se pot depune până în data de 7 septembrie 2005, ora 15,00, la sediul din str. Gh. Lazăr, nr. 20, camera 116. Informații suplimentare la tel. 0257/281934 și la avizierul direcției.

(com. 6554/2005)

Primăria Orașului Nădlac

ANUNȚĂ ORGANIZAREA CONCURSURILOR PENTRU OCUPAREA FUNCȚIILOR PUBLICE DE EXECUȚIE VACANTE DUPĂ CUM URMEAZĂ:

1. **AUDITOR**, ***clasa I, gradul profesional superior, treapta 2*** la Compartimentul audit public intern din cadrul aparatului propriu de specialitate a consiliului local, în următoarele condiții:

1. Condiții de desfășurare a concursului:
- Dosarul de înscriere se poate depune până la data de 16.09.2005 la Primăria orașului Nădlac;
- Proba scrisă se organizează la data de 26.09.2005, ora 10,00, la sediul primăriei;
- Interviul se susține în data de 27.09.2005, ora 15,00 la sediul primăriei.

2. Condiții de participare la concurs:
a) Condiții prevăzute la art. 50 lit. „a-j" din Legea nr. 188/1999, republicată;
b) Studii superioare economice de lungă durată absolvite cu diplomă;
c) Vechimea minimă în specialitatea studiilor sau funcții de specialitate financiar-contabile de minim 5 ani;
d) Condiții specifice: 1. cunoștințe de operare pe calculator de nivel mediu;
2. avizul Serviciului de Audit Public Intern din cadrul Direcției Generale a Finanțelor Publice Arad.

II. **INSPECTOR** **clasa I, gradul profesional debutant** la Compartimentul impozite și taxe din cadrul aparatului propriu de specialitate a consiliului local, în următoarele condiții:

1. Condiții de desfășurare a concursului:
- Dosarul de înscriere se poate depune până la data de 22.09.2005 la Primăria orașului Nădlac;
- Proba scrisă se organizează la data de 30.09.2005, ora 10,00, la sediul primăriei;
- Interviul se susține în data de 31.09.2005, ora 15,00 la sediul primăriei.

2. Condiții de participare la concurs:
a) Condiții prevăzute la art. 50 lit. „a-j" din Legea nr. 188/1999, republicată;
b) Studii superioare economice de lungă durată absolvite cu licență;
c) Condiții specifice: - cunoștințe de operare pe calculator de nivel mediu;

Informații suplimentare se pot obține la sediul Primăriei orașului Nădlac la telefoanele 0257-474345; fax: 0257-473300.

(com. 7360/2005) Primar - Ciceac Vasile

S.C. Valmet Production S.R.L.

VINDE DIN STOC SAU LA COMANDĂ

Ofertă specială!

PRODUSE SIDERURGICE

	preț en gros	en detail
OB Ø 6 - Ø 25	1,40 lei	1,45 lei
PC Ø 8 - Ø 25	1,45 lei	1,49 lei

ASIGURĂM transportul, prețurile nu conțin TVA.

Adresa: str. Ioan Budai Deleanu nr. 4, Arad
Tel.: 0257 / 276.556 0257/ 218.970
0723.598.289 0744.861.909

(c.1472/2005)

Spitalul Clinic Municipal Arad

Organizează în data de 21.09.2005, ora 9,00 la sediul unității din Piața Mihai Viteazul nr. 7/8

concurs pentru următoarele posturi vacante:

1 registrator medical
1 tehnician aparatură medicală
9 infirmiere

Informații suplimentare la serviciul R. U. N. O. S. al unității.

(com. 5103/2005)

Primăria comunei Șiria

CONVOACĂ SOLICITANȚII DE TERENURI în baza legilor fondului funciar, în vederea alegerii reprezentanților în Comisia locală.

ADUNAREA VA AVEA LOC ÎN DATA DE 05.09.2005, ORA 12,00 LA CĂMINUL CULTURAL ȘIRIA.

În caz de neîntrunire a cvorumului, adunarea va avea loc în data de 06.09.2005, ora 12,00, la Căminul cultural Șiria. Detalii se pot obține la telefon 531.101.

(com. 5601/2005)

MINISTERUL FINANTELOR PUBLICE
AGENTIA NATIONALA DE ADMINISTRARE FISCALA
D.G.F.P.J. ARAD / A.F.P. ARAD
B - dul Revolutiei, nr. 77, Localitatea Arad

Dosar de executare 34912/18.06.2004

ANUNT PRIVIND VINZAREA
PENTRU BUNURI IMOBILE
Anul 2005 luna septembrie ziua 13
LICITATIA a – II– a

In temeiul art.157,alin.(1) din O.G. 92/2003 privind Codul de procedura fiscala, republicata,cu modificarile si completarile ulterioare, se face cunoscut prin prezenta ca in ziua de 13, luna septembrie, anul 2005 ora 11, in localitatea Arad, str. Marasesti, nr.6, se va vinde prin licitatie publica bunul imobil mentionat mai jos, proprietate a debitoarei S.C. Armopan S.A. cu sediul in localitatea Arad, str. Calea Aurel Vlaicu, nr.274, cod de inregistrare fiscala R 1703831:

-imobil situat in localitatea Arad, str. Marasesti, nr. 6, C.F. 40542, nr. Top 485/a-b/1/IX, format din apartamentul nr. 9, parter, sc. A, in suprafata de 105mp., compus din 1 sala servire, depozit, sas, grup sanitar.
Pretul de pornire a licitatiei este de 135.357 lei (RON). Pretul nu contine T.V.A.

**cota de taxa pe valoarea adaugata pentru vinzarea bunurilor imobile este de 19% / neimpozabil in conformitate cu prevederile art.128, alin.(3), lit.b,din Legea nr.571/2003, privind Codul Fiscal,cu modificarile ulterioare,si pct.4,alin.(3) din normele metodologice de aplicare a Titlului VI din Codul Fiscal, aprobate prin Hotarirea Guvernului nr.44/2004, cu modificarile ulterioare.*

Bunl imobil mai sus mentionat este grevat de urmatoarele:

Creditori,	*Sarcini,*
RAIFEISSEN BANK	*Ipoteca in favoarea RAIFEISSEN BANK*
D.G.F.P. ARAD/A.F.P.ARAD	*Ipoteca in favoarea A.F.P. ARAD*

Invitam pe cei care pretind vreun drept asupra bunurilor mai sus mentionate, vor instiinta despre aceasta organul de executare inainte de data stabilita pentru vanzare.

Cei interesati in cumpararea bunurilor sunt invitati sa prezinte, pana in ziua precedenta termenului de vanzare: ofertele de cumparare, dovada depunerii taxei de participare reprezentand 10% din pretul de pornire al licitatiei,imputernicirea persoanei care il reprezinta pe ofertant,pentru persoanele juridice de nationalitate romana-copie dupa certificatul unic de inregistrare eliberat de Oficiul Registrului Comertului,pentru persoanele juridice straine-actul de inmatriculare tradus in limba romana,pentru persoanele fizice romane-copie de pe actul de identitate precum si dovada emisa de creditorii bugetari ca nu au obligatii bugetare restante,urmind sa se prezinte la data stabilita pentru vinzare si la locul fixat in acest scop.

Impotriva prezentului inscris,cel interesat poate introduce contestatie la instanta judecatoreasca competenta,in termen de 15 zile de la comunicare sau luare la cunostinta,in conformitate cu prevederile art.168-169 din Ordonanta Guvernului nr.92/2003,republicata ,cu modificarile si completarile ulterioare.

Potrivit dispozitiilor art.9,alin.(2),lit.d din Ordonanta Guvernului nr.92/2003,republicata,cu modificarile si completarile ulterioare,cind urmeaza sa se ia masuri de executare silita,nu este obligatorie audierea contribuabilului.

Informatii suplimentare se pot obtine zilnic intre orele 8-10 la sediul Administratiei Finantelor Publice a Municipiului Arad, camera 26.

Șef Administrație,
Mihaela Găleanu

(C.1235/2005)

PORTA DOORS — PORTA KMI ROMANIA

Fabrica de uși cu capital polonez
din Zona Industrială N-V Arad

Pentru completarea echipei căutăm persoane motivate care să ocupe următoarele poziții:

ELECTRICIAN
Cerințe: Studii medii / calificare în domeniu
Cunoștințe de electronică și pneumatică – prezintă un avantaj

MECANIC DE ÎNTREȚINERE
Cerințe: Studii medii / calificare profesională în domeniu
Experiență în întreținerea liniilor automate - prezintă un avantaj

TÂMPLARI / OPERATORI la mașini de prelucrare a lemnului
Cerințe: Studii medii / calificarea în domeniul prelucrării lemnului-prezintă un avantaj
Stagiul militar satisfăcut

Dacă sunteți interesat:
CV-urile / Cererile de angajare (cu menționarea postului pentru care candidați) pot fi depuse la sediul societății din Arad, Str.III - Zona Industrială N-V, Nr.11 sau la nr. de fax 0257-227401. Informații suplimentare se pot obține la Departamentul Resurse Umane, tel.0257- 227400.
Numai candidații selectați vor fi contactați.

(COM./09.2005)

OFERTA VERII LA Selin'S

Cabină duș sticlă 450 lei noi

Centrală FERROLI domicompact 24 KW 2.350 lei noi

Cădiță, sifon baterie lavoar **GRATIS** **TV color diagonală 37cm**

IMPORTATOR: **radiatoare, robinetărie, cabine duș, mobilier baie.**
MAGAZIN DE PREZENTARE: **str. Andrei Şaguna, nr 17, *telefon:* 270 808**
DEPOZIT: **Micălaca 1 Est, Zona Industrială, *telefon:* 216 601**

(C.A.1451/2005)

grupul **Lagermax**

ANGAJEAZĂ PENTRU SEDIUL DIN CURTICI

Declarant vamal - cod 01

Cerințe: ▪ **Cunoștințe operare calculator**

Avantaje:
▪ **Cunoașterea programului ASYCUDA**
▪ **Experiență în domeniu**

Referent marcă - cod 02

Cerințe: ▪ **Cunoștințe operare calculator**

Avantaje: ▪ **Cunoștințe limba engleză/ germană/maghiară**

Vă rugăm să trimiteți CV-ul și scrisoarea de intenție, cu precizarea codului postului și condiției minime de salarizare la adresa 315200 Curtici, str. Teilor nr. 2, sau pe fax 0257-217-184. (com./08.2005)

S.C. INTER SERVICE MUREŞUL S.R.L.

Importator şi distribuitor de materiale pentru instalaţii sanitare este în căutarea unei persoane tinere şi dinamice pentru a se alătura echipei de vânzări în postul de

ASISTENT MARKETING

Candidatul va avea:
- studii superioare de profil (marketing, economic sau juridic);
- experienţă de min. 3 ani în cadrul compartimentului comercial sau a echipelor de vânzări;
- cunoştinte de operare pe calculator;
- carnet de conducere categoria B;
- domiciliul stabil în Arad.

Responsabilităţi:
- dezvoltarea portofoliului de clienţi;
- introducerea pe piaţă şi promovarea de produse noi.

Se oferă oportunitatea de a lucra într-un colectiv agreabil dublată de un pachet salarial motivant.

Rugăm trimiteţi scrisoare de intenţie însoţită de CV pe fax. 0257-289.623 sau mail office@ismuresul.ro. Numai candidaţii selecţionaţi vor fi contactaţi. (C.A.10352/2005)

S.C. Romfilms S.R.L. Arad

Producătorul foliei termocontractibile

Angajează operator mase plastice

Responsabilități:
▪ atitudine pozitivă privind asimilarea și deprinderea cunoștințelor și procedurilor;
▪ operarea pe mașini de produs folie;
▪ manipularea produselor finite și a materialelor

CERINȚE: ▪ studii medii;
▪ cunoștințe operare calculator
▪ seriozitate, dinamism

Avantaje: limba engleză, experiență în domeniul electromecanic

Se oferă salariu atractiv.

INTERVIURILE VOR AVEA LOC ÎN LUNA SEPTEMBRIE 2005.

CV-urile se pot depune la sediul firmei din str. Nicolaus Lenau, nr. 17, Arad, tel. 0257/278.400, fax: 288.510, e-mail: **sales@romfilms.com**, până la data de 05.09.2005.

Persoanele selectate pentru interviu vor fi anunțate telefonic. (com/08.2005)

Hotel „PARC” Moneasa

VĂ OFERĂ UN PACHET SPECIAL DE SERVICII PENTRU:

„O săptămână de refacere”

7 zile / 6 nopți - 1.800.000 lei/pers.

PACHETUL CONȚINE CAZARE, MIC DEJUN ŞI O PROCEDURĂ DE TRATAMENT / ZI

ZILELE DE INTRARE SUNT: 04, 11, 18, 25 SEPTEMBRIE.

Rezervări la tel: 313.044, 0723.560.753. (c.1121/2005)

SC Coremans Zootehnia SRL

cu sediul în Iratoșu, Șos. Arad Iratoșu Km 16

anunță persoanele care au teren în arendă că, în perioada 1 septembrie - 30 septembrie 2005, între orele 8-14,30 sunt solicitați să ridice drepturile cuvenite în natură.

Informații la telefon: 0257/270221; 270226. (1187/Ag. Ineu)

BNB.ro birotică

Arad - tel: 0257 368661

angajează

gestionar - cod AR008

Cerințe: studii medii, carnet de conducere, operare PC, domiciliul in Vladimirescu este un avantaj
Se oferă: salariu atractiv, mediu de lucru tânăr

şofer distribuție - cod AR006

Cerințe: studii medii, carnet de conducere B, operare PC
Se oferă: salariu + diurnă

agent vânzări - cod AR003

Cerințe: studii medii, carnet de conducere B, operare PC
Se oferă: salar fix+comision, maşină, telefon

Vă rugăm trimiteţi CV la fax 368659 sau e-mail office@bnb.ro. Detalii la telefon 368661. (COM./09.2005)

S.C. MAXSTILE S.R.L. ANGAJEAZĂ

producător de mobilier tapițat societate fondată cu capital privat vest european

CONTABIL

Cerințe: ▪ experiența în utilizarea programelor de contabilitate
▪ cunoștințe operare PC (office)
▪ seriozitate
▪ responsabilitate
▪ cunoștințe limba italiană/engleză (constituie avantaj)

CROITORI, TAPIȚERI, CONFECȚIONERE (la mașina de cusut)

Cerințe: ▪ experiența în domeniu ▪ meticulozitate
▪ seriozitate

Se oferă: ▪ salariu motivant ▪ tichete de masă
▪ decontarea abonamentelor pt. mijlocul de transport
▪ posibilitatea de a lucra într-o firmă de prestigiu

C.V..urile Dvs. sunt așteptate la nr. de fax 0257/278724 sau la e-mail anig@maxstile.ro

Informații suplimentare se pot obține la telefon 0257/278702 int. 106, sau la sediul societății noastre din str. Nicolaus Lenau nr. 11 Arad

Vor fi contactate doar persoanele selectate. (com./09.2005)

REÎNCEP ANGAJĂRILE LA LEONI

THE QUALITY CONNECTION **LEONI** Wire - Cable - Wiring Systems

Datorită unor transferuri de produse din Ungaria, în prezent dorim să angajăm pentru posturile de

Operatori asamblare

Ce oferim:

▪ **440 RON salar de încadrare**
Plus ore suplimentare plătite
▪ **Plus 30% spor pentru fiecare săptămână lucrată în schimbul de noapte**
▪ **Plus tichete de masă pentru fiecare zi lucrată - 6,8 RON NET (din prima zi de lucru)**
▪ **Plus sistem de bonusuri în valoare de max 95 RON brut**
▪ **Asistență medicală gratuită**
▪ **Salar de bază diferențiat în funcție de vechimea în muncă**
▪ **Loc de muncă modern și curat, dotat cu aer conditionat**
▪ **Calificare la locul de muncă**
▪ **Oportunități de promovare**
▪ **Instruire**

THE QUALITY CONNECTION LEONI Wire - Cable - Wiring Systems

Ce așteptăm:

▪ **Stare fizica bună pentru a lucra în picioare**
▪ **Acuitate vizuală bună, dexteritate manuală**
▪ **Să poată lucra în echipă**
▪ **Disponibilitate pentru program în 3 schimburi**

Dacă dorești să te alături echipei noastre:

Completează și depune un formular de angajare care se găsește la sediul LEONI de la UTA, Str. Câmpul Liniștii.

(COM./09.2005)

Program ADEVĂRUL Cotidian independent Arad

MICA PUBLICITATE tel. 210.775 luni-vineri 8^{00}- 19^{00} *sâmbătă închis* duminică 9^{00}- 12^{00}
ANUNȚURILE DE DECES SE PUBLICĂ GRATUIT.
MARE PUBLICITATE tel/fax 280.904 luni-vineri 8^{00}- 19^{00} *sâmbătă închis* duminică 9^{00}- 12^{00}

ANIVERSĂRI

Cu ocazia zilei de naștere îi urăm lui
NELU GABOR
din ȘEPREUȘ,
multă sănătate, fericire și un călduros
„LA MULȚI ANI!"
PAULA și LUMINIȚA.
(29534)

MATRIMONIALE

AGENȚIE MATRIMONIALĂ caută pentru CĂSĂTORIE ÎN SLOVENIA, femei vârsta 20-50 ani. Telefon 00386-31-272-424. Vorbim românește. (23787)

Matrimoniale „ANTOANETA" oferă CĂSĂTORIE doamnelor, domnișoarelor serioase, cu domni germani. Peste 1000 căsătorii în 12 ani. Informații 0257-228319, 0723.706.720. Nu răspund la bip. (27499)

VÂNZĂRI APARTAMENTE O CAMERĂ

Vând garsonieră, confort III, Confecții, preț negociabil. Telefon 0745.557.928; 0726.369.055. (29070)

Vând garsonieră, confort II, 6 Vânători, et. IV, acoperiș fără probleme, tavan fals cu izolație, super amenajată, mobilată, preț 17.000 Euro, negociabil. Telefon 0740.508.574 sau 0741.192.793. (29120)

Vând apartament 1 cameră, Vlaicu, et. 3, 20.000 Eu. Telefon 514699, 0744.934.117, 0746.291.068. (29287)

Vând urgent garsonieră, 6 Vânători, super amenajată și mobilată, preț negociabil. Telefon 0740.508.574; 0741.192.793. (29350)

Vând apartament: cameră, bucătărie, baie, cămară, 53 mp, fără Legea 112, renovat. Telefon 0743.416.128; 0743.302.030. (29446)

Vând apartament 1 cameră, Vlaicu - UTA, etaj 3, modificat, 22.500 Euro. Telefon 228411. (29474)

Vând apartament 1 cameră, modern, 50 mp, Bd. Decebal, 31.000 Eu. Telefon 0745.419.143. (29228)

Vând urgent garsonieră cf. 3 (ne)mobilată, UTA. Telefon 0257-255234, 0727.130.455. (29331)

Vând garsonieră, cf. 1, 39 mp, et. 1, Micălaca 300, amenajată lux, 24.000 Eu, negociabil. Telefon 0722.287.434. (28417)

Vând garsonieră, confort I, contorizat, fără probleme, prețul la vedere, negociabil. Telefon 0727.309.174. (29088)

Vând apartament central, 1 cameră, preț 23.000 Eu, negociabil, Legea 112. Telefon 0741.051.659, 0257-213410. (29225)

Vând apartament 1 cameră + dependințe, la casă, superamenajat nou, 17.500 Euro, str. Egalității nr. 21, Grădiște. Telefon 210117; 0723.398.848. (28116)

Vând garsonieră, localitatea Ineu, str. Revoluției nr. 49A. Telefon 0257.512288. (29323)

Vând apartment 1 cameră, 48 mp, parter, zona Fortuna, stradal, preț 25.000 Eu, negociabil. Telefon 0723.425.732. (29507)

Vând urgent apartament 1 cameră, Micălaca, 50 mp, modern, negociabil. Telefon 279229; 0744.386.741. (29531)

Vând garsonieră, confort I, etaj 3/4, proaspăt amenajată, balcon închis termic și fonic, bloc cu încălzire proprie, 17.500 Euro, negociabil. Telefon 0721.372.299. (29582)

Vând apartament central, 1 cameră, bucătărie, WC, boxă, posibilitate de intrare cu mașina în curte, renovat, etaj 2, preț 25.000 Euro. Telefon 282382; 0723.990.470. (29608)

VÂNZĂRI APARTAMENTE DOUĂ CAMERE

Vând urgent apartament 2 camere, ultracentral. Telefon 0745.596.658. (29078)

Vând apartament 2 camere, Pecica + garaj, 15.000 Eu. Informații telefon 0740.923.401. (29196)

Vând apartament 2 camere, zona Vlaicu, bl. X30, et. 2, cf. 2, preț 28.000 Eu, negociabil. Telefon 0257-348271. (29198)

Vând apartament 2 camere, confort 1, parter, Micalaca - Orizont, amenajat de lux, termopan, zidărie sticlă, uși schimbate, modificări interioare, 35.500 Euro, negociabil. Telefon 0722.272.959. (29374)

Vând apartament două camere, Micălaca, bloc 504, ap. 4, parter, bun pentru privatizare. Informații telefon 0744.479.838. (29397)

Vând urgent apartament 2 camere, semidecomandat, îmbunătățit, etaj 9, 24.000 Euro. Telefon 273664; 0743.084.461. (29396)

Vând apartament 2 camere, Vlaicu, amenajat, 52 mp, 28.500 Eu, bl. X23, sc. B, ap. 2. Telefon 243280, 0741.051.559 (29434)

Vând apartament 2 camere, decomandat, parter, Alfa, 73 mp, preț negociabil, la vedere. Telefon 0723.951.983. (29445)

Vând apartament 2 camere, zona Romanilor, 60 mp, etaj 2/4, 29.500 Euro. Telefon 262447; 0745.469.798. (29474)

Vând apartament 2 camere, Micălaca 304. Telefon 0741.437.071. (29478)

Vând apartament 2 camere, Micălaca, renovat, mobilat, termotecă, termopan, zoma 700, et. 2. Telefon 0744.438.412. (29425)

Vând apartament 2 camere, decomandat, 80 mp, cf. 1, neamenajat, 4/10, Vlaicu (Shel), 31.000 Eu, fix. Telefon 255215, 0726.723.426. (29405)

Vând apartament 2 camere, Vlaicu, bl. A7, cf. 1, decomandat, hol mare, îmbunătățit + garaj, 35.000 Eu, negociabil. Telefon 382086, 0746.247.718. (29390)

Vând apartament 2 camere, 63 mp, decomandat, Vlaicu, zona Y, preț fix 29.000 Euro. Telefon 0724.675.631. (29377)

Vând apartament 2 camere, central, Mircea Stănescu, neamenajat. Telefon 288242, orele 14-22. (29086)

Vând apartament 2 camere, decomandat, et. 7, Vlaicu și apartament 3 camere, foarte spațios, modificat et. 4/4, acoperiș refăcut cu garanție, fiecare 40.000 Eu, negociabil. Telefon 0722.367.219, 243738, 0724.472.557. (29251)

Vând apartament 80 mp, str. O. Goga nr. 44, amenajat modern, Legea 112, preț 37.000 Eu, negociabil. Telefon 0741.051.659, 0257-213410. (29225)

Vând apartament 2 camere, 80 mp, et. II, balcon, zona Micălaca, Coraura, preț 30.600 Euro, negociabil. Telefon 0745.772.054. (29066)

Vând apartament, str. Mărășești nr. 14, 80 mp, FS 5 ml, ideal spațiu comercial, 29.000 Euro. Telefon 0722.344.705. (28116)

Vând apartament 2 camere, decomandat, vis-a-vis de CEC-ul de la Gară. Telefon 281418 sau 0724.091.050. (29541)

Vând apartament 2 camere, parter, zona Miorița. Telefon 368519; 0744.540.808. (29548)

Vând apartament 2 camere, Fortuna, bine amenajat. Telefon 0746.065.165. (29581)

Vând apartament 2 camere, decomandat, 68 mp, cartier Micălaca, zona 700, preț negociabil, la vedere. Telefon 259917; 0744.775.587. (29604)

VÂNZĂRI APARTAMENTE TREI CAMERE

Vând apartament 3 camere, 2 holuri, 2 băi, contorizat, nou renovat, et. 6/6, zona UTA, viza-vi Stadion, preț 37.000 Eu, negociabil. Telefon 0742.424.187 (29498)

Vând apartament Piața Mihai Viteazul, 3 camere, demisol, garaj. Telefon 0744.603.806 sau 0357-412489.

Vând apartament 3 camere, str. T. Vladimirescu, central, bloc, parter, 54.000 Euro. Telefon 234490. (28982)

Vând apartament 3 camere decomandat, 2 balcoane, hol mare, etaj 9, contorizat, interfon, preț 32.000 EU negociabil. Telefon 240494, 0723.061.715. (29012)

Vând apartament 3 camere, etaj 4/4, zona 100, Micălaca, gresie, faianță, boxă, garaj, etc., preț negociabil la vedere. Telefon 0720.108.676, 259185. (29023)

Vând apartament 3 camere, zona 300-central. Telefon 0357-802201, 0743.980.785. (29160)

Vând apartament cu 3 camere, Micălaca, zonă liniștită. Telefon 0723.785.902. (UTA, 1168)

Vând apartament 3 camere, zona 300, garaj, boxă, et. 1, 42.000 Eu, negociabil. Telefon 0741.051.659, 0257-213410. (29225)

Vând urgent apartament 3 camere, et. 3, zona Vlaicu, str. Fluturilor bl. 12, parchet, gresie, faianță, boxă, contorizat apă + căldură + interfon 27.000 Eu, negociabil. Telefon 289030, 0724.983.915. (29299)

Vând apartament 3 camere, neamenajat, 97 mp + 47 mp curte, str. Al. Gavra nr. 1, zona P-ța Mare, preț 35.000 Euro, negociabil. Telefon 0722.986.692. (28530)

Vând apartament 3 camere, 90 mp, 4/4, ultracentral, bloc H. Telefon 0740.151.514. (29361)

Vând apartament Vlaicu, confort I, 3 camere, decomandat, 2 balcoane. Informații telefon 242582; 0357/407337; 0766.530.551. (Ag. UTA, 1171)

Vând apartament 3 camere + balcon, bloc Libelula. Telefon 0744.778.447. (29426)

Vând apartament 3 camere + garaj, cf. 1, 102 mp, 3 balcoane, et. 2, recent renovat, zona 300 (Euromedica). Informații telefon 368246, 0744.118.579. (29352)

Vând apartament 3 camere, decomandat, et. 9/10, zona Lebăda, gresie, faianță, podea lemn, contorizat apă, panoramă deasupra orașului, 32.000 Eu. Telefon 0722.579.264. (29275)

Vând apartament 3 camere, etaj 3/4, îmbunătățit sau schimb cu 4. Telefon 218253. (28910)

Vând apartament 3 camere, decomandat, îmbunătățit, climatizare, et. 10, Vlaicu. Accept credit. Telefon 0357-417722, 0740.250.411, 0766.610.277. (28002)

Vând apartament 3 camere, în Sebiș sau schimb cu casă. Informații telefon 0744.797.357, 0746.633.496. (Sebiș, 128)

Vând apartament 3 camere, Piața Spitalului, amenajat, termopan, garaj, preț 48.000 Eu, negociabil. Telefon 0744.518.358. (28532)

Vând apartament la casă, spațios, 200 mp + pod + demisol, central, acces auto, str. Tribunul Buteanu nr. 1, 59.000 Euro. Telefon 0722.344.705. (28116)

Vând apartament 3 camere, decomandat, zona Miorița, et. 2, balcon închis, semimobilat, parchet, gresie, faianță, cablu TV, telefon, interfon, preț negociabil. Telefon 0746.199.169, 0746.199.269. (29510)

Vând apartament 3 camere, boxă, garaj la demisol, 45.000 Euro, Poetului, bloc A26. Telefon 347965. (29526)

Vând apartament 3 camere, parter, Voinicilor, posibil privatizare, accept credit ipotecar, preț la vedere. Telefon 0747.825.758. (29557)

Vând apartament 3 camere, ultracentral, Legea 112, achitat 9 ani, preț 34.500 Euro. Telefon 211724. (29579)

Vând apartament 3 camere, decomandat, etaj 3, bloc 22, Alfa, preț la vedere, fără intermediar. Telefon 277940; 0746.260.387. (29559)

Vând apartament 3 camere, nemodernizat, strada Miorița, bloc 250, etaj 1, 49.000 Euro. Telefon 0743.172.678; 0722.980.318. (29616)

Vând apartament cu 3 camere, decomandat, et. 4, cu 36.000 Eu, în Micălaca. Telefon 0745.562.338. (UTA, 1184)

VÂNZĂRI APARTAMENTE PATRU CAMERE

Persoană fizică, vând apartament 4 camere, decomandate, îmbunătățite, contorizate, etaj intermediar, 119 mp, Vlaicu, Z-uri, 51.000 Euro, negociabil. Telefon 0357/402184; 0766.713.651; 0741.472.366. (28969)

Vând apartament 4 camere, decomandat, termotecă gaz, amenajat. Telefon 0745.360.725. (29359)

Vând urgent apartament 4 camere, decomandate, et. 4, central-Podgoria, 111 mp, bloc cărămidă, 39.000 Eu. Telefon 0744.542.931, 279718. (29427)

Vând apartament 4 camere, parchetat, contorizat, vedere 2 părți, et. 10, acoperiș dubu, bl. Y4, 26.000 Eu, negociabil. Telefon 0722.979.196. (29468)

Vând asociație, 4 camere, zona Milea, parter, 98.000 Eu. Telefon 213192, 0722.257.409. (29237)

VÂNZĂRI CASE

Vând casă 3 camere, curte, grădină, dependințe, în LIPOVA. Telefon 229666, 0746.244.653; 0743.138.536.

Vând casă în Arad, str. Scărișoarei, D+P+E, 6 camere, 2 băi, bucătărie spațioasă, încălzire centrală, aer condiționat, terasă, curte, garaj, suprafața casei 267 mp, suprafața totală 496 mp. Telefon 0744.503.250.

Vând casă + grădină 1.200 mp, strada Ștefan cel Mare nr. 37, Aradul Nou. Telefon 0745.862.042. (28992)

Vând urgent casă + grădină, 3 camere, bucătărie, 2 holuri, total 670 mp, str. Cetății nr. 4, Aradul Nou. Telefon 0745.862.042. (28992)

Vând casă 3 camere, bucătărie, baie, pivniță, Zimandul Nou, principală. Telefon 0740.803.860. (28909)

Vând casă comuna Șeitin, 3 camere, bucătărie, cămară, anexe, preț avantajos. Telefon 0740.348.722, 533036. (29016)

Vând casă cărămidă 3 camere, încălzire centrală, 750 mp grădină, toate facilitățile, 6 Vânători, preț 55.000 EU negociabil. Telefon 0745.895.483. (Ag. UTA, 1158)

Vând casă mare, cu grădină s-3.000 mp, în localitatea Agrișu Mare 81, jud. Arad, 27.000 EU. Telefon 0722.782.353. (29039)

Vând casă nouă, neterminată, în comuna Păuliș, preț 39.000 Euro. Telefon 0722.295.356. (29117)

Vând casă în Turnu, două camere, bucătărie, baie, cămară, coridor + anexe, preț negociabil. Telefon 0745.216.931. (29139)

Vând casă solidă în Ghioroc, teren 1203 mp, suprafață construită 180 mp, preț 55.000 Euro. Telefon 0723.308.286. (29140)

Vând casă Valea Șoimoșului nr. 255, zonă pitorească deosebită, 4 camere, încălzire teracotă, șemineu, bucătărie, baie, anexe, suprafaț teren 620 mp. Telefon 0740.234.428; 0744.698.841. (28877)

Vând casă în construcție, Sântana + materiale de construcție. Telefon 0744.859.438, 0257-273818. (29184)

Vând casă modernă, cu piscină, str. Iosif Nădejde nr. 3, Bujac, preț 119.000 Eu, negociabil. Informații: 0745.104.215, 0257-213410. (29225)

Vând casă, sat Munar, comuna Secusigiu nr. 210, mobilată, utilată, teren 1.200 mp, preț 14.800 Eu, negociabil. Informații: 0741.051.659, 0721.935.366. (29225)

Vând casă Pârneava, 3 camere + anexă, toate utilitățile, 700 mp, 75.000 Eu. Telefon 0726.350.199, 0357-412588. (29241)

Vând, în Zădărerni, casă tip vilă, 2004, la cheie, ultramodernă interior-exterior, toate utilitățile, 30 m de șosea, 1.200 mp, fs 40 m. Telefon 0746.024.988. (29250)

Vând casă, toate utilitățile, Pecica, str. 328 nr. 19, 19.000 Eu. Telefon 468677, 0744.311.263. (29211)

Vând casă mare, 2 corpuri, posibilitate 2 fronturi, teren 1.500 mp, Pârneava, renovat recent, 85.000 Eu. Telefon 0744.235.843.

Vând casă în Pecica (central), cu 5 camere, front dublu, anexă, garaj, preț 52.000 Eu, negociabil. Telefon 0257-468060, 0744.337.660. (UTA, 1138)

Ocazie unică! Vând urgent casă central, proprietate, 170 mp, preț 32.500 Eu, negociabil. Informații telefon 0721.696.548, 0721.219.621. (28788)

Vând casă centrală, cu grădină. Telefon 230623 sau 0742.646.556. (29148)

Vând casă, localitatea Nădab. Informații la nr. 351. Telefon 0721.433.544 sau 280324. (29381)

Vând casă 7 camere, bucătărie, baie, garaj, curte, grădină, 65.000 negociabil. Telefon 280917; 0740.454.304. (29371)

Vând casă în Cladova. Informații telefon 263027. (29394)

Vând casă mare cu grădină și anexe, în comuna Șicula, preț 520 mil lei (negociabil). Informații telefon 273580 sau 0745.797.740. (29076)

Vând apartament la casă, Piața Mare, 3 camere, 2 băi + dependințe, pivniță cu boltă 215 mp, posibil privatizare, parcare în curte, cumpărat în 1997 cu Legea 112. Telefon 0722.293.710, 0357-410775. (29277)

Vând casă mare, 4 camere, grajd + multe anexe, grădină 3.000 mp, pe colț cu 2 intrări, localitatea Șimand nr. 1285. Telefon 373085. (29436)

Vând casă nouă, din cărămidă, 5 camere, mansardă, încălzire centrală gaz, toate utilitățile, 12 km Arad (Zimandul Nou), preț la vedere. Telefon 0257-380135, 0746.175.657. (29403)

Vând urgent casă 5 camere, Ghiroc, grădină. Informații telefon 461392. (29401)

Vând casă în Sînicolaul Mic, cu etaj, 3 camere, încălzire centrală, curte, grădină. Informații la telefon 284496. (29363)

Vând casă 4 camere, toate utilitățile, excelent vad comercial. Informații telefon 0745.209.225. (UTA, 1172)

Vând apartament la casă, 4 camere, 2 băi, bucătărie, garaj, ultracentral, renovat ultramodern, preț negociabil. Telefon 0722.692.973, 0788.703.713. (26833)

Vând casă în Stațiunea Moneasa, imediat ocupabilă, cu 400 ari grădină, 25.000 EU. Telefon 0259-349712, 0746.465.223. (28629)

Vând casă, Sânleani, preț negociabil. Telefon 0745.395.850, după ora 17. (29005)

Vând casă 5 camere, apă, gaz, telefon, zonă semicentrală, total suprafață 1017 mp, Nădlac. Telefon 0722.505.965. (Ag. Nădlac, 60)

Vând casă 5 camere, anexe și grădină foarte mare, în localitatea Târnova. Telefon 0257/370298. (28987)

Vând urgent casă 3 camere, curte, amenajate foarte frumos cu tot confortul, Sânicolaul Mic, 56.500 Eu, negociabil. Telefon 0726.158.466. (29513)

Vând casă 3 camere + anexe, 17.000 Eu și 4 ha pământ, preț negociabil, toate situate în Tămașda. Telefon 0257.415482, după ora 20. (29512)

(Continuare în pagina 19)

(Urmare din pagina 18)

Vând casă mobilată, ZĂBRANI, toate utilitățile, foarte ieftin. Telefon 0724.512.606. (29497)

Vând CASĂ NOUĂ, în roșu, 6 dormitoare, 3 băi, pivniță, bucătărie + living - 75 mp, 2 terase, 2 garaje, cămară, cmaeră termotecă, spălătorie - uscătorie, 500 mp construit, cărămidă Porotherm 38, țiglă Bramac, teren total 1.500 mp împrejmuit cu gard din zidărie 3 m înălțime, deschidere la stradă 30 m, localitatea VLADIMIRESCU. Telefon 0744.615.247. (29487)

Vând casă din cărămidă în Târnova, 38 km de Arad, grădină mare. Telefon 370058; 0746.025.400. (29530)

Vând casă de vacanță, sat Pescari, la 5 km de Gurahonț, pe malul drept al Crișului Alb. Telefon 283460. (29532)

Vând vilă P+2, Fortuna, pe colț, suprafață construită 300 mp, 3 garaje, 7 camere, 3 băi, balcon, 2 terase, utilități. Telefon 0788.565.696. (29535)

Vând casă 3 camere, 2 băi, curte betonată, ST 460 mp, cotețe, renovat interior exterior, preț 56.000 Euro, negociabil. Telefon 271591, 0723.208.834, 0746.288.750. (29599)

Vând casă cu anexe și grădină, sat Munar, comuna Secusigiu, nr. 153 sau schimb cu apartament 2 camere. Telefon 0740.994.348. (29613)

Vând casă, str. Privighetorii nr. 19, Grădiște. Telefon 233387. (29625)

Vând casă în cărămidă, transformată în spațiu comercial cu toate utilitățile, pe str. Brezoianu. Telefon 0744.507.226. (UTA, 1188)

Vând casă în Șiria nr. 207, preț negociabil. Informații telefon 531091. (29631)

Vând casă cărămidă + anexe BCA, în localitatea Buteni. Telefon 0745.836.414. (Criș, 433)

Vând casă în Sântana, 5 camere și dependințe. Telefon 462929. (Sântana, 258)

Vând casă solidă, cărămidă, zona A, semimobilată, demisol amenajat, parter: 4 camere + 2 băi; mansardă 3 camere + 1 baie, garaj pentru 2 mașini, 130.000 Eu, negociabil. Exclus agenție imobiliară. Telefon 0747.976.586. (29665)

VÂNZĂRI SPAȚII

Vând MAGAZIE CEREALE, 780 mp, CF, localitatea Semlac, 20.000 Eu. Telefon 0745.636.536. (29209)

Vând HALĂ METALICĂ în suprafață de 450 mp, pe rampă CFR (cu acces auto), în Arad, pe Calea 6 Vânători. Informații la telefon 0722.249.470. (27513)

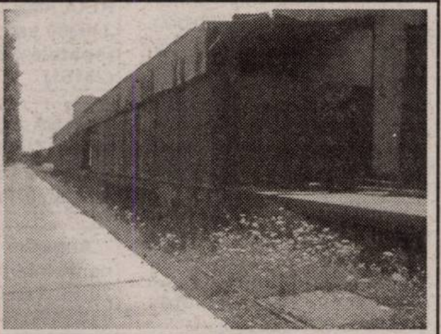

Vând SPAȚIU 91 mp, zonă foarte bună, 34.000 Eu. Telefon 0742.325.159. (29324)

Vând HALĂ, construcție înaltă, 450 mp, cu teren, Arad, str. E. Murgu nr. 82 FN. Telefon 280197, 022.840.224. (29432)

Vând GHERETĂ, ALIMENTARĂ, Poetului, 3.200 Eu sau auto. Telefon 0744.346.701. (29633)

Vând SPAȚIU ultracentral, 60 mp. Telefon 0722.295.350. (238610)

Vând SPAȚIU central, 160 mp, superamenajat (termopan, gresie, centrală termică). Telefon 0744.216.289. (29562)

VÂNZĂRI TERENURI

Vând urgent 1.6 ha teren pe DN Arad-Oradea, la intersecția cu Sântana-Curtici. Telefon 0744.337.110. (29438)

Vând teren construcție casă, suprafața 375 mp, front stradal 30 ml. Telefon 0722.226.403. (28918)

Vând teren la centură Micălaca Nord-Est, s-10.000 mp, fs - 19,5 m, 4 EU/mp. Telefon 0722.782.353. (29039)

Vând teren intravilan Cladova, zona căsuțelor de vacanță, Valea Mare. Telefon 0722.238.837. (28702)

Vând teren 7.600 mp șoseaua de centură colț cu 6 Vânători, cu utilități fs 90 m. Telefon 0722.238.837. (28702)

Vând 1,5 ha, lângă Selgros, 50 Euro/mp, negociabil. Telefon 0722.295.356. (29117)

Vând teren ultracentral, 253 mp, preț 39.000 Eu, negociabil. Informații telefon 0741.051.659, 0257-213410. (29225)

Vând loc de casă în Zădăreni, cu apă și curent, gaz, satelit, telefon la stradă, 2.200 mp, fs 18 m. Telefon 0746.024.988.(29250)

Vând 7,30 ha teren agricol, comuna Șimand. Informații telefon 0741.051.416, după ora 18. (29080)

Vând loc de casă, 2.000 mp, cu anexă, în Grădiște. Relații telefon 0747.873.683. (29269)

Vând loc de casă central, 700 mp, în Pecica, preț 9.500 Eu, negociabil. Telefon 0257-468060, 0744.337.660. (UTA, 1138)

Vând teren 165 ha, la șoseaua Arad-Oradea, între Zimand și Șimand, FS 1.200 ml. Telefon 0724.347.972. (29372)

Vând grădină, loc casă, în Miniș. Telefon 0257/461246. (29373)

Vând terenuri construcții cabane, în stațiunea montană Arieșeni, județul Alba, toate facilitățile, 30 Euro/mp, negociabil. Telefon 0742.489.914. (29354)

Vând teren intravilan în Micălaca, 550 mp, FS 21 ml, cu toate utilitățile stradale. Telefon 279670; 0742.378.978. (Ag. UTA, 1170)

Vând grădină, pomi, cu casă modestă, în Gurahonț. Telefon 0723.165.374; 256396. (29447)

Vând loc casă Turnu, 2.140 mp; Macea - 1.100 mp; accept oferte. Telefon 0742.317.126. (29452)

Vând 400 mp, fs 25 ml, loc de casă în Sânicolaul Mic, str. Pașcani nr. 1A, proprietat. Telefon 0745.419.143, 280009. (29228)

Vând 45 ha teren agricol, la 20 km de Arad, preț 2.500 Eu/ha, proprietar. Telefon 0745.419.143, 280009. (29278)

Vând 4 hectare pământ arabil la SA Comlăuș. Telefon 0742.152.214. (Ag. Sântana, 256)

Vând 7.600 mp intravilan Centură (lângă 6 Vânători), fs 90 ml. Telefon 253364, 0722.257.409. (29237)

Vând urgent loc de casă, 500 mp, front stradal 9,20 m, în spate la Fortuna, str. Lupeni nr 1. Telefon 244336. (28808)

Vând teren intravilan în Zimandul Nou (Andrei Șaguna), central, lângă Biserică, acces drum asfaltat, 1.340 mp, fs. 20 m, curent electric tras, gaz și apă rețea la stradă, 14 Eu/ mp, negociabil. Telefon 0744.339.884. (29169)

Vând loc casă Cuvin, zonă frumoasă, front stradal 20 ml, 2.700 mp, apă, curent, instalate. Telefon 0740.512.942. (29030)

Vând grădină intravilan Lipova-Băi, st 3700 mp, fs 57 m, utilități stradale, pomi fructiferi. Telefon 0257-232985. (24972)

Important

La solicitarea celor interesați publicăm și fotografiile (alb-negru) aferente anunțurilor de vânzări case, mașini sau apartamente.

Vând teren 700 mp, cu autorizație de construcție P+1, FS 18 ml, utilități, zona UTA, 49.000 Euro. Telefon 0723.273.746. (29525)

Vând 15.000 mp TEREN INTRAVILAN, cu 180 m deschidere la șoseaua de centură, gaz, apă, curent electric, Zona Industrială de Nord Arad. Telefon 0744.615.247. (29487)

Vând 250.000 mp TEREN, zona SELGROS, cu front și acces existent la șoseaua spre Deva, tramvai, gaz, apă, curent electric, posibilil parcelare. Telefon 0744.615.247. (29487)

Vând 200.000 mp TEREN, la șosea, tramvai, gaz și canalizare industriale, învecinat cu apă și curent electric industriale. Telefon 0744.615.247. (29487)

Vând 90.000 mp TEREN INTRAVILAN, cu 300 m front și acces existent la șoseaua spre Deva, tramvai, gaz, apă, curent electric. Telefon 0744.615.247. (29487)

Vând teren Pârneava, 700 mp, preț 85 Eu/mp, toate utilitățile. Telefon 0744.533.777. (29492)

Vând teren 1.100 mp, toate utilitățile, zonă industrială Aradul Nou, 40 Euro/mp. Telefon 0744.216.289. (29562)

Vând pământ arabil 1.5 ha, către Pecica, cu titlu de proprietate, 1.400 Euro, negociabil. Telefon 0741.498.453. (29614)

Vând teren cu vie în Miniș, 7.000 mp. Telefon 0723.825.872, 338168. (29644)

Vând teren intravilan în Sânicolaul Mic, 1.200 mp, toate utilitățile stradale, preț 30 Eu/ mp. Informații telefon 0723.180.874, 0742.141.495, 0257-251666. (29664)

VÂNZĂRI AUTO-MOTO

Vând Opel Corsa 1997 și Volkswagen Polo 1980. Telefon 0744.620.802.

Vând remorcă cu două osii, stare foarte bună. Telefon 0744.182.409. (28776)

Vând motor 1,9 Diesel pentru Renault 5. Telefon 0745.946.483. (29652)

Vând Opel Corsa, 2001, climă, benzină, 1000 cmc, 4 uși, servo, 58.000 km, electrice; Opel Astra Kombi, 2003, climă, navigație. Telefon 0744.552.140. (28961)

Vând autoutilitară Hanomag, an 1973, motorină, 3.5 tone, prelată, reparație capitală. Telefon 0721.788.709. (p)

Vând buldozer șenilar cu lamă S650, tractor cu încărcător și cupă, românesc, 33 CP; Fiat, 45 CP, stare foarte bună, aduse din import. Telefon 0744.552.140. (28961)

Vând Dacia break, an 1987, trapă, cârlig, 900 Euro. Telefon 0742.902.683. (29072)

Vând VW Passat 1,9 TDi, an 2000, combi, 6+1 viteze, recent adus, vamă plătită, climă, ABS, ESR, preț 10300 Euro, negociabil. Telefon 256721 sau 0742.161.577. (29130)

Vând VW Polo, an 2001, TDi, recent adus în țară, preț negociabil. Telefon 0722.315.202. (29143)

Vând Dacia 1310, an 1989, nr. noi, 5 viteze, impecabilă, 1.050 Eu. Telefon 0742.199.780. (29134)

Vând buldozer S650 și piese buldozere. Telefon 0726.253.412. (28573)

Vând FORD SIERRA, 2.0, benzină, stare f. bună, înmatriculat, preț 1.500 Euro, negociabil. Telefon 0721.040.032.

Vând Dacia Super Nova, clima, 2003, 35.000 km, full extra. Telefon 0726.355.430. (29242)

Vând Mercedes 220 CDi, an 2003, înmatriculat, full extra. Telefon 0722.251.555. (29242)

Vând MERCEDES-BENZ E200 CDi, motor 2.148 cmc, model 2001, 147.000 km, culoare negru, piele, full electric, computer de bord, genți Al 18" OZ-uri, multivolan, etc, preț 14.400 Eu sau variante. Telefon 0740.120.741, 0722.706.535. (28791)

Vând Opel Omega 2.0i, 1997, climă, 5.800 Eu; Nissan Terano 2,4i, 1990, 4x4, 5.700 Eu. Telefon 0721.331.733. (29289)

Vând Dacia Papuc, 2 locuri, Diesel, 1998, 2.450 Euro; Dacia Papuc, 2 locuri, benzină, 2.250 Euro, negociabil. Telefon 0745.489.918. (29437)

Vând TRACTOARE AGRICOLE, stare super, Fiat 25 CP, Fiat 21 CP, FERGUSON 35 CP, DEUTZ 25 CP, motocositoare cu șezut, motoare benzină 4 timpi, masa 1,4m, tractează remorcă max 800-1.000 kg. Telefon 317648, 0723.112.222, 0741.212.222. (29339)

Vând tractor U650, plug 3 brazde, remorcă auto; bazine motorină. Telefon 0257-531064. (29291)

Vând Audi A4, Combi, 1,9 TDi, 2001, dotări full, 10.700 Eu. Telefon 0724.523.949. (29340)

Vând motor tractor U650, puțin folosit, stare excepțională. Telefon 0744.916.385. (29337)

Vând Opel Astra Combi 1.7 DTI albastru, an 2000, recent adus și VW Golf Variant 19 TDi, an 2001, înamtriculat în iulie. Telefon 0722.241.503. (29266)

Vând Daewoo Espero, culoare roșu rubin, motor 1500 cmc, fabricație 1995, preț 3.850 Euro. Informații suplimentare la telefon 208810 sau 0744.604.103. Mașina poate fi văzută în parcarea din Aleea Albac colț cu strada Cloșca. (24970)

Vând Dacia Berlină din anul 2000, cu gaz omologat, preț 2.550 Euro. Telefon 0721.534.484. (29406)

Vând Seat Cordoba 1.9 SDI, an fabricație 2004. Telefon 0742.690.051. (29392)

Vând Opel Astra 2003, motor CTDI Caravan, 9.400 Euro, negociabil. Telefon 281349 sau 0722.581.852. (29387)

Vând tractor, plug, disc, Berechiu nr. 413. Telefon 230507. (29449)

Vând Dacia Nova injecție, an 2000, stare bună, 2.400 Euro, negociabil. Telefon 0726.204.074. (29495)

Vând camionetă ARO cu motor Brașov. Telefon 0257/283141; 0746.991.094. (29459)

Vând (schimb cu Dacia + diferență) Alfa Romeo TD, înmatriculat, 1.300 Euro. Telefon 0746.101.286. (29471)

Vând urgent ARO carosat, localitatea Șepreuș. Telefon 356105. (Ag. Criș, 427)

Vând Golf TDI, 2002, 8.950 Euro, Renault Megane, 2003, 7.900 Euro, înmatriculat. Telefon 0727.590.038. (29476)

Vând Ford Tranzit, an 2003, 66.000 km reali, stare excepțională, cu preluare leasing, aprilie 2006, preț 14.500 Eu, negociabil. Telefon 0744.796.521, 0722.213.067. (29490)

Vând Audi 100 CS, an 1987, benzină, gri metalizat, 2.800 eu. Telefon 0724.783.431. (29300)

Vând set motor Borgo, original, pentru Dacia 1300. Telefon 233829. (29293)

Vând ARO 244, Volkswagen Golf I, negociabil. Telefon 371404. (29456)

Vând piese de Golf II, 91, fără motor. Telefon 0745.664.471. (29228)

Vând excavator Atlas 1302, buldoexcavator JCB, volă OK, mini excavator șenile de cauciuc, geamuri termopan, microbus Mercedes 207, în stare foarte bună, neînmatriculat. Telefon 0257/278284; 0724.403.334. (28598)

Vând Audi A4, 1,9 TDi, 2001, full extrase, bleumarin, 11.750 Eu, negociabil. Telefon 0766.481.730. (29327)

Vând VW Passat 1,9 TDi Combi, 1998, clima, ABS, oglinzi, faruri și geamuri electrice, închidere centralizată cu telecomandă, alarmă, servodirecție, ulei și curea de distribuție schimbate acum, 8.000 Eu, negociabil. Telefon 282052, 0747.279.840. (29303)

Vând cârlig remorcare BMW original cu anexe, 80 Euro. Telefon 0745.542.041. (28186)

Vând cilindru, lanț distribuție, mâner accelerație noi pentru Jawa-CZ 1275. Telefon 0745.542.041. (28186)

Vând Mercedes Benz C200 CDI limuzină cilindree 2148 cai putere 122, cutie manuală cu 6 rapoarte, culoare negru metalizat, tapițerie piele neagră, combustibil motorină, an fabricație 2004; vând Audi A4 TDI Combi triptronic, fabricație 2001, tempomat, climatronic. Telefon 0744.621.968. (29045)

Vând Volskwagen Passat TDI 2002, 131 K 6 viteze, higline 4 motion, an fabricație 2002. Telefon 0746.148.359. (29045)

Vând Mercedes 124 Coupe, fabricație 90, înmatriculat, preț 5.000 Eu. Telefon 0745.652.240. (28759)

Vând urgent tractor 445 DT, cu cabină + piese rezervă. Telefon 0740.275.243, 0257-371744 (Pâncota, 243)

Ocazie! Vând motorete Piaggio cu pedale toate tipurile, scaun lung, roți turnate, semnalizări, culoare originală, ungere separată, stare impecabilă, 200-400 Euro. Merită văzute. Informații, Zimandu Nou, nr. 38 sau 0740.075.239; 0743.158.589. (28938)

Vând VW Golf IV variant 1,9 TDi, special, 101 CP, am model 2003, climă, computer bord, full electric, jenți aluminiu, etc. verde metalizat, numere de Germania, preț 10.750 Euro, negociabil. Telefon 0745.772.054. (29066)

Vând camion 7 to, marca Steyr. Telefon 0745.632.778. (UTA, 1182)

Vând Mercedes Cobra 200, 1.300 Eu. Telefon 273350. (UTA, 1177)

Vând Ford Fiesta 2001, E4, trapă electrică, motor 1,3 și Dacia 1300, gaz omologată cu multe îmbunătățiri. Telefon 0741.217.594. (29523)

Vând Raba autobasculantă 8 to, stare foarte bună. Telefon 316306 sau 0745.864.628. (Gurahonț)

Vând VW Golf IV Variant, an 2003, argintie, motor 1.9 TDi, geamuri-oglinzi electrice, radio-CD-navigație, ABS, ESP, volan reglabil, consum 5%, recent adusă și înscrisă. Telefon 219227, 0744.775.127. (29499)

Vând Volvo 242 benzină, înmatriculat PF, 1.000 Eu, negociabil. Telefon 0743.142.341. (29493)

Vând Dacia Papuc 2 locuri, cu obloane, acoperit fibră, an 2002, bord CN, stare bună, preț negociabil 106.000.000 lei. Telefon 0741.472.461 sau 214355, seara, după ora 20. (29524)

(Continuare în pagina 20)

(Urmare din pagina 19)

Vând Opel Astra, 1992, stare foarte bună, 3.800 Euro, negociabil. Telefon 0745.473.364. (29549)

Vând Dacia 1310, roșie, an 1988. Telefon 0744.191.938. (29539)

Vând tractor 650, plug, remorcă, disc, SPC6, tocătoare. Telefon 0745.610.929. (29537)

Vând Ford Sierra 20, benzină, an 1986, roșu, PF, preț 1.400 Euro, negociabil. Telefon 0742.346.626; 210598. (29556)

Vând tractor U650, înmatriculat, plug țeavă, combină Class Europa, toate în stare perfectă de funcționare. Relații Arad, telefon 368176. (29580)

Vând Opel Frontera, 1995, 7.000 Euro. Telefon 0257/228671 sau 0745.418.927. (29584)

Ocazie! Vând VW Golf IV, an 2001, motor 1.4 benzină, klimatronic, computer bord, full electric, ESP, MP3, negru metal, carte service, preț 8.100 Euro. Telefon 0722.274.862. (29566)

Vând Ford K, 2001. Telefon 0740.769.812. (29600)

Vând Audi A6, 2.5 TDi, 1997, preț 7.800 Eu. Telefon 0745.836.414. (Criș, 432)

Vând Ford Tranzit, an 85, 2.500 cmc stare bună, toate taxele la zi, Diesel, 1.500 Eu, negociabil. Telefon 0744.786.964. (UTA, 1186)

Vând Renault 11 Diesel, 2 uși, an 85, stare bună, 700 Eu, negociabil. Telefon 0744.786.964. (UTA, 1186)

Vând autoturism VW T4 Caravelle, an 2000, capcitate cilindrică 2500, stare perfectă, licențe de transport persoane până în decembrie; autoutilitară Mercedes, an 2002, capacitate 2200, 130 CP, nerulată în România, 12.000 Eu. Informații telefon 0726.331.497, 278708. (29656)

Vând Audi 80, an 1983, preț 2.900 Eu. Telefon 0741.159.429. (29660)

VÂNZĂRI ELECTRO

Vindem CASE MARCAT, CÂNTARE, I. L. CARAGIALE nr. 22. Telefon 272727; 282829; 0745.520.497. (29457)

Vând CASE MARCAT FISCALE, CÂNTARE ELECTRONICE, str. STÂNJENEL 6. Telefon 279702; 0745.395.107; 0722.707.432; 0788.737.342. (25440)

Vindem CASE MARCAT FISCALE, CONSUMABILE, CÂNTARE ELECTRONICE, str. VICENȚIU BABEȘ nr. 22A. Telefon 211211, 0742.352.277; 0788.352.277. (26649)

Vindem: COMBINE FRIGORIFICE, CONGELATOARE, LĂZI, TELEVIZOARE, MA-ȘINI DE SPĂLAT AUTOMATE, VITRINE FRIGORIFICE, ANVELOPE. Asigurăm transport. Calea Radnei 151. Telefon 369090, 0743.662.845. (26910)

Vând CÂNTARE ELECTRONICE și MECANICE, CASE de MARCAT. Telefon 281020. (28298)

Numai pe Calea Radnei 225, RATE FĂRĂ DOBÂNDĂ, FĂRĂ AVANS, reduceri la plata cash. Vindem MAȘINI SPĂLAT, FRIGORIFICE, TV COLOR, ARAGAZE. Telefon 259339, 0744.706.321, Lipova 563027. (28892)

Vând VITRINĂ frigorifică pentru BERE, BĂUTURI RĂCORITOARE, LACTATE, CARNE, verticale, 350-500 litri. Informații 0745.792.400. (29155)

Vindem FRIGORIFICE: VITRINE, RAFTURI, AGREGATE, CAMERE. Telefon 0744.510.455; 281384. (26946)

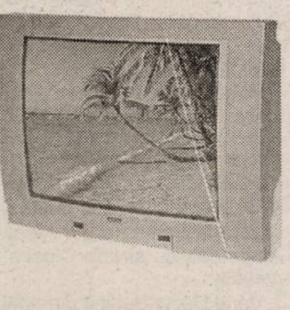

Vând TELEVIZOARE COLOR, diferite diagonale, carcasă plastic, telecomandă. Telefon 338090. (29187)

Vând APARATE de CAFEA SAECO. Telefon 0746.160.010, 0722.238.737. (29492)

Vând frigider, congelator cu sertare Arctic, stare bună. Telefon 228264; 0740.221.415. (29583)

VÂNZĂRI DIVERSE

Vând CAZAN ÎNCĂLZIRE CENTRALĂ pe combustibil solid. Telefon 219994, 0722.961.656.

Vând 4 geamuri termopan cu roletă 1,40 înălțime, 1,15 lungime. Telefon 0745.946.483. (29652)

Vând SOBE TERACOTĂ, montate, 13 modele, str. V. CONTA 1. Telefon 273862. (29384)

Vând MAȘINĂ de CUSUT VECHE, în stare de funcționare. Telefon 250709.

Vând COLȚARE, CANAPELE, FOTOLII, noi. Telefon 286069. (29277)

Vând PLASĂ GARD, CUIE, RABITZ, SÂRMĂ, TABLĂ, ELECTROZI, COTURI și BURLANE etc. Str. Vrabiei 4, telefon 289997; www.garduri.ro (28344)

Vând BOLȚARI TERMOIZOLANȚI beton și zgură cărămidă, omologați, diferite dimensiuni și STÂLPI ORNAMENTALI 0,80 cm, la cele mai mici prețuri. Telefon 283683, 0722.621.600, 0722.870.752. (18907)

Vând BOLȚARI cal. I-a, 14 modele, toate dimensiunile, prețuri negociabile. Telefon 0745.634.885. (24905)

Vindem MORI de GRÂU și MORI de PORUMB de capacitate mică. Prețuri fără concurență. Telefon 0744.536.745. (f. 3711884)

Vând PLASĂ GARD ZINCATĂ, 3,4 lei/ kg, orice dimensiune. Telefon 0744.784.568, fax 0257-274833. (28406)

Vând garaj metalic, zona UTA. Informații telefon 289554; 0745.136.634. (28926)

Vând MATERIALE CONSTRUCȚII, transport la domiciliu, 16 tone, preț negociabil. Telefon 0744.706.009. (28976)

Vând NISIP, BALASTRU, PIATRĂ, cu autobasculantă 16 tone, cele mai mici prețuri. Telefon 0723.547.364. (28976)

Vând TV color LG, diagonala 51 cm; TV color Phillips, diagonala 31 cm; aragaz 4 ochiuri Arctic, mobilă sufragerie nuc. Telefon 0744.577.976. (28997)

Vând birou pentru calculator, modern, nou, bibliotecă cu dulap haine și una fără, mobilă bucătărie, corpuri bucătărie. Telefon 0744.552.140. (28961)

Vând PAVAJ, BORDURI, culori, calitate deosebite, Calea Zimandului (după Sanevit). Telefon 0724.391.074; 0741.044.599. (29021)

Vând urgent mobilă de dormitor, culoare fag, dulap, pat, oglindă, mobilă de bucătărie cu ramă aluminiu de 3 m și bibliotecă, toate noi nouțe, prețuri negociabile. Telefon 0743.099.981. (Ag. UTA, 1154)

Vând garaj de tablă, Polivalentă, zona blocurilor 21, 22, 23, 24, 25. Telefon 0723.235.846. (28884)

Vând NISIP, BALAST, LEMNE FOC, domiciliul clientului. Telefon 214535; 0742.749.698. (29097)

Vând BALAST, PIATRĂ, auto 16 to. basculantă. Telefon 0726.788.045. (29099)

Vând BALAST, NISIP, SORT, la domiciliul clientului. Telefon 0741.219.050. (29158)

Vând mobilă cameră de zi cu bar și vitrină, dormitor cu saltele Relaxa, uși interior, geamuri 3 canate cu ladă roletă. Telefon 240609 sau 0723.439.194. (28942)

Vând trompetă Roy Benson, orgă electronică Yamaha, platină clarinet. Telefon 0745.615.803. (29191)

Vând un loc de veci, amenajat, Eternitatea. Telefon 0726.992.948, 0357-419369. (29272)

Vând garaj din tablă, zona Miorița. Telefon 0727.435.883. (29284)

Vând NISIP, BALAST, la domiciliu, preferabil 3 mc. Telefon 0740.120.697. (29282)

Vând garaj în zona 500, cu autorizație, preț 1.100 Eu, negociabil. Telefon 0721.454.869, 0357-401880. (29334)

Vând PUI de CARNE, 600 gr, PUICUȚE ROSSO. Telefon 219283; 0741.538.478. (28509)

Vând convenabil BOLȚARI TERMOIZOLANȚI, diferite dimensiuni, calitate superioară. Telefon 0744.507.339, 275551. (20330)

Vând NISIP, BALAST, SORT, la domiciliul clientului, preț negociabil. Telefon 0744.853.044. (29052)

Vând ȚIGLĂ rezultată din demolare, preț 12.300 lei/ buc. Telefon 228936. (29204)

Vând mobilă, fotolii, stare foarte bună. Telefon 218830 sau 0745.139.280. (29379)

Vând cazan încălzire centrală pe lemne Peciu Nou, 500 RON (5.000.000 lei). Telefon 0745.761.977. (29388)

Vând NISIP, BALAST, SORT, la domiciliul clientului. Telefon 255672; 0744.987.273. (29409)

Vând moară boia ardei cu motor 8 kw. Telefon 0257-531496. (29105)

Vând căruță țărănească, hamuri cai, menghine, tapet, birou. Telefon 0723.165.374; 256396. (29447)

Vând FĂINĂ ALBĂ pentru PANIFICAȚIE, cantități mari, 6.000 lei/kg, fără TVA. Telefon 0740.404.166. (29451)

Vând calorifere din fontă, folosite doarte puțin. Informații telefon 285384, după ora 16. (29221)

Vând 2 corpuri bucătărie suspendate, cu vitrină, stare excepțională, 600.000 lei. Telefon 0257-225227. (29217)

Vând instant apă caldă, convertor pe gaz, betonieră. Telefon 0741.026.654. (29292)

Vând 1 teracotă mare, 7 rânduri, cu model și dubiță. Telefon 282976. (29429)

Vând mânză de 16 luni neagră, frumoasă. Telefon 0745.031.891, sat Cuvin nr. 533, localitatea Ghioroc. (29435)

Vând urgent garaj autorizat, preț convenabil, zona Fortuna. Telefon 229223. (29259)

Vând pult cu vitrină și 2 vitrine verticale noi, cu spoturi, sub prețul fabricației. Telefon 0745.542.041. (28186)

Vând instant pentru apă caldă pe gaz și convector pe gaz, uși de interior cu tablă de oțel blindată, noi. Telefon 0257/278284; 0724.403.334. (28604)

Vând NISIP, BALAST, ȘORT, la domiciliul clientului. Telefon 0788.636.978, 0740.686.524. (27342)

Vând stupi cu albine, 2.000.000 lei/ buc. Telefon 460377. (29194)

Vând garaj autorizat, zona Intim (spatele blocului 5). Telefon 0722.371.721. (28359)

Vând rochie pentru mireasă mignonă, mărimea 36, avantajos. Telefon 0744.368.101. (29103)

Vând urgent linie completă de PATISERIE-cuptor 6 mp. Telefon 0746.055.285; 511564. (29094)

Vând iapă și mânză, preț convenabil, Curtici, str. A. Iulia nr. 75. Telefon 245205. (28994)

Vând PALANCĂ și SCÂNDURĂ USCATĂ STEJAR (3 mc). Telefon 0257-312930. (29500)

Vând curcani de carne, diferite mărimi. Telefon 276205; 0744.767.326. (29468)

Vând aparat sudură CO2, 160A, stare bună. Vând cameră filmat Panasonic M10, casetă mare. Telefon 0744.773.620. (UTA, 1176)

Vând încărcător frontal Ifron în stare de funcționare, preț 200.000.000 ROL. Telefon 0744.533.777. (29492)

Vând BOLȚARI VIBROPRESAȚI 300x250x200, 16.300/ buc, mc 1.100.000. Telefon 0257-281197, 0788.578.017. (29483)

Vând GRÂU, PORUMB, la domiciliu, Sânicolaul Mic, Aradul Nou. Telefon 457762; 0721.196.525. (29573)

Vând LEMNE FOC TĂIATE, crăpate, 700.000 lei/mc. Telefon 278583; 0746.601.292. (29596)

Vând banzic, abrict, circular, compresor, ax abrict, antenă parabolică 130 cm. Sat Horia 426. Telefon 382170. (29598)

Vând ciripă mare, din demolări. Telefon 0723.004.478. (29618)

Vând 300 oi țurcane, mioare calitatea I. Telefon 0741.991.300; 0740.322.760. (29624)

Vând CĂȚEI DE RASĂ, pentru PAZĂ. Telefon 0740.251.737. (UTA, 1192)

Vând pereți căsuță din brad 420x250 cm. Telefon 0723.825.872, 338168. (29644)

Vând urgent dormitor și recamier. Telefon 0257-282270. (29641)

Vând roabă, stare foarte bună și TV color ecran mare, defect. Telefon 229477. (1190 UTA)

Vând popi lemn, fier beton 6, 10, 14, 16, betonieră, masă biliard, dozator bere. Telefon 0744.507.226. (UTA, 1188)

CUMPĂRĂRI TERENURI, IMOBILIARE

Cumpăr teren agricol în zonele Zimandu-Nou, Sântana, în asociația Scânteia, Utviniș, Romgera. Telefon 0746.424.713, 0744.905.202. (28712)

Cumpăr apartament 1 cameră, etaj 1 sau 2, zona Alfa, Micălaca. Telefon 0741.690.058. (29389)

Cumpăr apartament 3 camere, et. 1, 2, 3 în Aradul Nou sau Alfa, plata pe loc, p.f. Telefon 0745.419.143 sau 280009. (29228)

Cumpăr terenuri agricole. Telefon 0357-412525, 0723.252.374. (28784)

Persoană fizică, cumpăr TEREN la ieșirea spre VLADIMIRESCU, 1.000-2.000 mp. Telefon 0723.273.746. (29525)

Cumpăr garsonieră sau apartament 1 cameră în Arad, etaj intermediar, ofer 15.000-16.000 Eu. Telefon 0257-354672, după ora 20. (Criș, 430)

CUMPĂRĂRI AUTO

Cumpăr autoturism Dacia cu numere noi. Telefon 0723.045.296. (29134)

CUMPĂRĂRI DIVERSE

Cumpăr pene de gâscă vechi și noi. Telefon 210480, 0742.299.805. (28690)

Francik Gherman cumpără obiecte vechi de antichitate: tablouri, mașini de scris, statuete de bronz, mașini de cusut, meteoriți etc, ofer 30.000-40.000 Euro. Telefon 0747.691.422. (28967)

Cumpăr pene vechi și noi. Telefon 0746.491.169. (29147)

Cumpăr pene vechi și noi. Telefon 280990; 0745.983.893. (29147)

Cumpăr mașină spălat Alba Lux, defectă, butelie aragaz, 600.000. Telefon 277282. (29135)

Cumpăr bicicletă Pegas cu 3 roți, pentru invalid. Telefon 287003. (29448)

Cumpăr pianină, la un preț acceptabil. Telefon 0727.848.904. (29485)

Cumpăr grâu, orz, porumb. Telefon 0745.037.225. (29017)

Cumpăr cărți, ziare și farfurii ornamentale, de dinainte de 1944. Telefon 338427. (28773)

Cumpăr PIELE NEAGRĂ pentru ÎNCĂLȚĂMINTE. Telefon 0740.837.945. (29527)

LOCURI DE MUNCĂ

Angajăm VOPSITORI și TINICHIGII AUTO. Telefon 0788.625.999. (29406)

SC DUMAGAS SRL CRAIOVA selecționează CONDUCĂTORI AUTO profesioniști pentru TRANSPORTOARE (camioane specializate pentru transport autovehicule). Se oferă remunerație corespunzătoare. Relații la telefon 0251.418.447. (f. 3711960)

Angajăm BRUTARI, COCĂTOR cuptor vatră, COFETAR-PATISER, ȘOFER. Telefon 0743.658.097, orele 7-14. (29627)

ULTRAPRO COMPUTERS angajează CASIERĂ, cunoștințe IT și CONTABILITATE. CV pe e-mail: arad@ktech.ro sau la magazin. (28882)

SC SIRE, Calea Zimandului FN, angajează MUNCITOARE pentru ASAMBLĂRI ELECTRO-MECANICE. Telefon 218747. (Ag. UTA, 1157)

TOP SECURITY ARAD, Piața Sârbească 1, telefon 281410, 280228, angajează PERSONAL TEHNICE pentru SISTEME ALARMĂ. (29047)

TOP SECURITY ARAD, Piața Sârbească 1, telefon 281410, 280228, angajează PERSONAL PAZĂ (bărbați și femei). (29047)

CLUB IGHI-BUU angajează BARMANE cu experiență și FEMEIE SERVICIU. Telefon 0723.815.486. (29171)

TAXI ALFA PLUS angajează ȘOFERI cu experiență. Telefon 262996, 0744.576.674. (29168)

Angajez urgent DULGHERI pentru case de lemn și TÂMPLARI binale. Telefon 0740.301.162. (29159)

Angajăm BRUTARI-PATISERI cu sau fără calificare și PERSONAL FELIAT PÂINE, în Gai. Telefon 211210. (UTA, 1167)

SC angajează tineri, vârsta maxim 35 ani, cunoștințe LĂCĂTUȘERIE sau ELECTROMECANIC. Telefon 0742.027.252. (29182)

Angajăm 2 LĂCĂTUȘI (sudură), 2 AGENȚI PUBLICITARI, cunoscători Corel și Photo-Shop, TINERE pentru calificare în PRODUCȚIE RECLAME. Informații telefon 349300 sau la MAGIC MEDIA (spatele Stadionului UTA). (29151)

CASĂ DE SCHIMB angajează TINERI pentru postul de CASIER VALUTAR. Telefon 0788.452.597. (29341)

Angajăm ȘOFERI cu experiență internațional camioane 20 to. Telefon 0722.249.508, 0723.192.139. (28176)

TIPOGRAFIE angajează GRAFICIAN: experiență în Corel și Photoshop. Telefon 0744.327.909. (29301)

Angajez BĂRBAȚI, aptitudini pentru DEPOZIT MOBILĂ. Str. Mărășești nr. 12-14. (29203)

Restaurantul OLYMPIA din NĂDAB, angajează OSPĂTARE. Telefon 0788.652.789. (Ag. UTA, 1173)

(Continuare în pagina 21)

(Urmare din pagina 20)

Angajăm SPĂLĂTORI AUTO cu carte de muncă. Informații telefon 0740.776.151. (29406)

Angajăm MECANIC UTILAJE, ZIDARI, FIERAR BETONIST. Informații telefon 0257/284525. (29399)

UNIVERSITATEA DE VEST „VASILE GOLDIȘ" ARAD angajează ÎNGRIJITOARE CURĂȚENIE (cu domiciliul în municipiul Arad, exclus pensionare). Informații telefon 0257/280338. (29408)

S.C. „COSTE SHOES" SRL angajează OPERATOR CALCULATOR MAGAZIE, MOTOSTIVUITORIST-MAGAZIONER. Informații la telefon 285700. (29418)

Oferim o nouă PROFESIE într-o companie multinațională, program flexibil, câștig avantajos. Telefon 0743.893.209. (29475)

SC angajează AGENT VÂNZĂRI cu spirit comercial sau experiență. Telefon 0745.280.255. (29370)

RESTAURNAT GIO angajează OSPĂTARE, BARMAN, AJUTOR BUCĂTAR, FEMEIE DE SERVICIU, vârsta maximă 35 ani. Informații în Piața Veche nr. 3, orele 12-16, zilnic. (29464)

FIRMĂ CONSTRUCȚII angajează ZUGRAVI, FAIANȚORI, ELECTRICIAN AUTORIZAT. Telefon 0723.426.989, 0747.051.601. (29484)

CABINET CONTABILITATE angajează CONTABIL, studii superioare. Arad, Bd. Revoluției 102, ap. 10. Telefon 251395, 0740.622.375. (29491)

MAGAZIN DE CONFECȚII angaejază VÂNZĂTOARE. Condiții: liceul terminat. Telefon 0788.638.159. (29267)

FIRMĂ PRODUCĂTORARE DE AMBALAJ CARTON angajează MUNCITORI cu domiciliul în localitatea VLADIMIRESCU. Telefon 233401. (29220)

FIRMĂ DE PAPETĂRIE angajează 1 persoană, cu studii medii și cunoștințe de contabilitate primară, pentru facturare. Telefon 251401. (29220)

HOTEL IRIS angajează CAMERISTĂ, AJUTOR BUCĂTAR, FEMEIE DE SERVICIU BUCĂTĂRIE. Teleofn 285499, 0744.546.860. (29238)

SOCIETATE COMERCIALĂ angajează MUNCITORI CALIFICAȚI și NECALIFICAȚI în CONSTRUCȚII. Relații telefon 286680, 0742.036.903. (28984)

ROMBIZ IMPEX angajează CASIER și CONSILIERI VÂNZĂRI. Relații - Revoluției 85. Telefon 0726.745.483; 0257-281943. (28623)

DIGITAL FOTO angajează: OM DE MARKETING; OPERATOR PC cu simț artistic. Informații B-dul Revoluției nr. 42. (28416)

CLUB CAMARO și CLUB MALIBU angajează BARMANE și OSPĂTARE. Informații 0723.346.529; 0742.014.003. (29142)

Angajăm PAZNIC, MUNCITORI NECALIFICAȚI, LĂCĂTUȘI confecții metalice, BABY-SITTER 3-4 ore zilnic. Telefon 0744.844.356. (29189)

SOCIETATE COMERCIALĂ angajeaz VÂNZĂTOARE pentru BAR. Informații telefon 253296. (29253)

FIRMĂ PRIVATĂ, profil sculărie și lucrări precizie, sediul VLADIMIRESCU, angajează: STRUNGARI, FREZORI, GĂURITORI COORDONATE. Telefon 514944, 0741.931.881. (28626)

SC angajează MUNCITORI(OARE) din zonele învecinate cartierului SÂNICOLAU. Informații telefon 206211, între orele 9-17. (28990)

SMART OFFICE angajează urgent, în toate domeniile. Telefon 0357-407245, 0722.875.255. (c. 1375)

SOCIETATE COMERCIALĂ angajeaă AGENT COMERCIAL, domeniul textil. Telefon 0257-255064. (28446)

Angajăm urgent o PERSOANĂ pentru CURĂȚENIE în BIROURI, program 3 ore/zi. Oferim salar convenabil, tichete de masă. Telefon 0264/599250; 0788.244.201. (f. 3712044)

SC angajez ZIDARI și DULGHERI, salarii între 6.000.000 și 10.000.000 lei. Telefon 0722.829.370. (1180, UTA)

SOCIETATE cu profil panificație angajează FELIATOR și BRUTARI. Telefon 0742.879.835. (29522)

FIRMĂ TRANSPORT angajăm ECONOMIST. Informații telefon 0722.626.187, 0257-273137. (29481)

CHAMPIONS LEAGUE CLUB angajează OSPĂTARE. Telefon 0357-410821, 0722.358.185. (29506)

Angajez TÂMPLAR cu experiență în lemn masiv. Telefon 0722.300.549, 270011. (29489)

Angajăm MUNCITORI NECALIFICAȚI tineri, în CONSTRUCȚII. Telefon 256119; 0723.273.746. (29525)

S.C. J.P. TELEMARKETING S.R.L. sucht DEUTSCHSPRACHIGE MITARBEITER-/INEN FÜR CALLCENTER, alter unwichtig, gute deutschkenntnisse von schule oder von zuhause aus, gute verdienstmöglichkeiten. Teilzeit: ab 90 Euro bis 400 Euro; vollzeit: ab 160 Euro bis 900 Euro. Telefonnummer 0723.947.451. (29546)

We are looking for a SECRETARY and CIVIL ENGINEER, who speak English. Please send CV to the fax no 0357/101147. (29538)

SC TEXTILE MEDICALE SRL, str. Cocorilor nr. 24/A (Orologerie), angajează CONFECȚIONERE MAȘINI SIMPLE. Telefon 272100, 274200. (29570)

CONTRACTE MUNCĂ STRĂINĂTATE: CIPRU - agricultură, menaj; ISRAEL - menaj; ANGLIA - supraveghere copii. Telefon 270313; 0357/416547. (29572)

Angajăm MEDICI și ASISTENTE MEDICALE pentru clinicile din UNGARIA și PERSONAL pentru VASE DE CROAZIERĂ. Telefon 0741.318.864. (29577)

Angajăm ȘEF DE LINIE CONFECȚII PANTALONI + JACHETE FEMEI. Telefon 0743.018.833. (29588)

Angajez BUCĂTĂREASĂ la RESTAURANT. Telefon 289905; 0723.662.578. (29595)

SC angajează INGINER CHIMIST. Telefon 0722.290.915. (29589)

Angajăm VÂNZĂTOARE MAGAZIN ALIMENTAR GAI. Telefon 274994; 0744.786.347. (29592)

Angajez VÂNZĂTOARE pentru MAGAZIN HAINE, zona Fortuna. Telefon 0742.379.257. (29595)

Angajez 2 VÂNZĂTOARE SNAK-BAR. Telefon 280850. (29589)

SC CBA BANAT angajează REPREZENTANT JUDEȚUL ARAD. Cerințe: experiență în vânzări, abilități de comunicare și negociere, disponibilitate program prelungit. CV-uri la 216952 sau cbabanat@gmail.ro (29601)

REVITAL organizează CURSURI REFLEXOTERAPIE, atestate de Ministerul Muncii. Telefon 280595. (29605)

PROMUN angajează TÂNĂR cu armata făcută pentru calificare ca TIPOGRAF. Telefon 0744.327.909. (29610)

Angajez BĂIEȚI pentru SPĂLĂTORIE AUTO, în ARADUL NOU. Telefon 0723.955.814. (29611)

Angajez ȘOFER pe mașină mică. Str. Pionierilor nr. 20. (29612)

Angajăm VÂNZĂTOARE pentru GHERETĂ, P-ța M. VITEAZUL. Telefon 0744.600.445. (29621)

Angajez VÂNZĂTOARE, salar atractiv, vârsta până la 35 ani. Telefon 230456. (29627)

Angajăm ABSOLVENȚI cu studii medii economice, cunoscători operare calculator, pentru EVIDENȚĂ CONTABILĂ PRIMARĂ și VÂNZĂRI. Informații Expo Mobila SC LIA ARDELEAN SRL, la Casa de Cultură a Sindicatelor. (29632)

REPREZENTANȚA FORD angajează DIRECTOR VÂNZĂRI și CONSULTANȚI VÂNĂRI, cunoștințe PC. C.V. se depun pe Calea A. Vlaicu nr. 121-125. Telefon 348894. (29636)

Angajăm VÂNZĂTOARE cu experiență pentru alimentara, salar 6.000.000 lei. Telefon 0744.884.503, 0720.945.475. (29650)

SOCIETATE COMERCIALĂ angajează MANIPULATOR în depozit de produse alimentare. Experiența în domeniu constituie avantaj. Telefon 0744.544.217. (29654)

MR FAB angajează ZUGRAVI, ZIDARI și MUNCITORI ÎN CONSTRUCȚII. Telefon 0788.412.026. (UTA, 1185)

CASA APEI MINERALE angajează, în vederea extinderii, AGENȚI VÂNZĂRI și GESTIONAR DEPOZIT cu experiență. Telefon 0741.099.979. (UTA, 1191)

CLUB-DISCOTECĂ angajează MEȘTER și FEMEIE DE SERVICIU, condiții avantajoase. Telefon 0723.199.491 sau 0740.107.519. (29659)

SOCIETATE COMERCIALĂ angajăm PAZNICI pentru punct lucru Vladimirescu. Telefon 258825, 277430. (29661)

PRESTĂRI SERVICII

„ANA-FRIG" repară FRIGIDERE, CONGELATOARE, la domiciliu, garanție 1 an. Telefon 210420, 0745.967.198. (28806)

FIRMĂ GERMANO-ROMÂNĂ repară: MAȘINI DE SPĂLAT AUTOMATE, cu piese originale. Telefon 274575; 416464; 0740.098.008. (18649)

Repar MAȘINI-AUTOMATE de SPĂLAT, la domicilul clientului. Telefon 241355. (28397)

Executăm LUCRĂRI în CONSTRUCȚII: CASE la cheie, MANSARDĂRI, AMENAJĂRI interioare etc. Telefon 0740.289.544. (39046)

Școala șoferi VÂRTACI, începe serie 3 septembrie. Telefon 246527, 0721.477.552 www.scoalavartaci.tripod.com (28403)

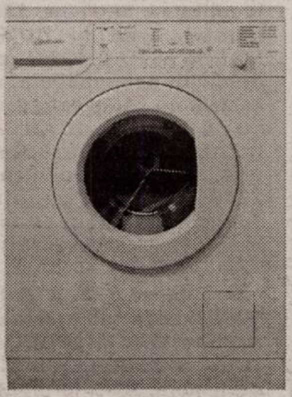

SC execută: CONFECȚII METALICE, CONSTRUCȚII, TINICHIGERIE. Telefon 0744.844.356. (29189)

WES-vânzări, reparații, montaj FRIGORIFICE, CLIMATIZARE, SIROCOL AUTO, sudură ALUMINIU. Telefon 281154, 0723.366.026. (29297)

Școala șoferi ONCIU s-a MUTAT pe str. UNIRII nr. 1. Efectuăm 30 ORE CONDUCERE pe autoturisme deosebite: OPEL LOGAN, TICO, SIMULATOR PERFORMANT. Telefon 282440, 0722.566.405. (29317)

ȘCOALA ȘOFERI CARMEN ABCDE deschide curs, VICTORIEI 66. Telefon 255445. (28861)

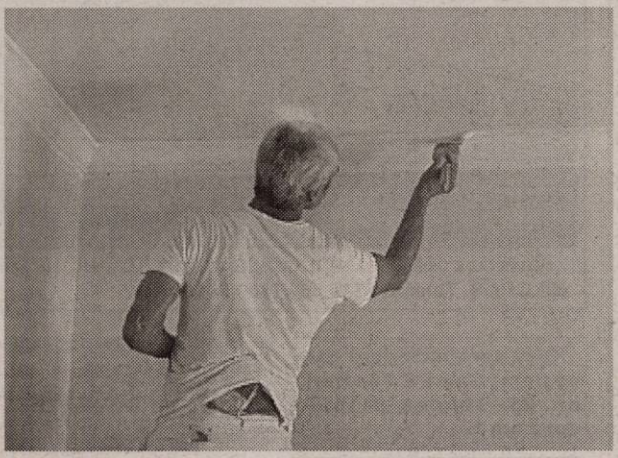

Execut orice STRĂPUNGERE în BETON. Telefon 0740.289.544. (29046)

AUTOMATIC SERVICE repară MAȘINI SPĂLAT. Garanție 1 an. Telefon 259146, 0744.241.398, 0357-401569. (28609)

Repar MAȘINI SPĂLAT AUTOMATE, FRIGIDERE, garanție 1 an, deplasare gratuită. Telefon 274600. (28678)

Executăm INSTALAȚII SANITARE, ELECTRICE și TERMICE, rapid. Telefon 0721.583.110; 0742.070.683. (28900)

SILDOR PROD vânzări, montaj, reparații: VITRINE, CAMERE FRIGORIFICE și AER CONDIȚIONAT. Telefon service: 0257-349121, sediu: 0257-270622. (c.)

EXECUT TOATĂ GAMA CONSTRUCȚII cu și fără materiale. Telefon 0740.696.157. (29065)

CURS AUTORIZAT de LIMBA ENGLEZĂ Arad, 350.000 lei/ 22 ore/ lună. Informații: 326162, 0742.912.829. (28652)

CORALIS CONSTRUCT execută întreaga gamă de LUCRĂRI ÎN CONSTRUCȚII. Garantăm calitatea. Telefon 0747.051.825. (29382)

Executăm ACOPERIȘURI, MANSARDE, ZIDĂRIE, TENCUIELI, GRESIE, FAIANȚĂ, RIGIPS. Telefon 0740.094.184. (29346)

SC execută LUCRĂRI IZOLAȚII ACOPERIȘURI, rigips, gresie, faianță. Telefon 0745.616.079. (29423)

TERMO AL COMP PLAST execută, montează TÂMPLĂRIE ALUMINIU, PVC cu geam termopan, jaluzele, pervaze, cadou plasă insecte. Telefon 0723.512.534, 0740.365.876. (29180)

Școala de Șoferi col. RUSU, B-dul Decebal nr. 18 face înscrieri. Telefon 283696. (29585)

VISTIM VINDE, REPARĂ vitrine frig, piese noi, pentru reparat frigidere, casnice, comerciale. Telefon 210405, 0720.734.509. (29391)

INSIDE HOUSE execută: ZIDĂRII, TENCUIELI, rigips, faianțări, zugrăveli, parchetări. Telefon 218621, 0726.823.083. (29393)

TRANSPORT MARFĂ cu camion 5 to, cu prelată. Telefon 0720.091.980. (29444)

REPARAȚII FRIGIDERE, CONGELATOARE. Telefon 0357-411799. (29472)

MADONA repară ieftin MAȘINI DE SPĂLAT, FRIGORIFICE. Lipova 563145, 0744.796.542. (28893)

Repar MAȘINI AUTOMATE, FRIGIDERE, CONGELATOARE, LĂZI FRIGORIFICE, deplasare gratuită. Telefon 275277. (25485)

CURSURI MASAJ, REFLEXOTERAPIE, diplome stat, 4.800.000, rate. Telefon 250220; 0724.442.686. (25539)

EXPERT CONTABIL autorizat, conduc EVIDENȚĂ CONTABILĂ pentru SOCIETĂȚI COMERCIALE. Telefon 0747.413.542. (29136)

SC VULCAN VEST SA organizează CURS de CALIFICARE și AUTORIZARE ISCIR în meseriile: AUTOMACARAGIU; STIVUITORIST; SUDOR. Telefon 242551; 307531; 0720.024.043. (29520)

Executăm INSTALAȚII ELECTRICE, RIGIPS, TAVAN casetat, faianță, zugrăveli. Telefon 0746.279.013; 454154. (29533)

Execut: ZIDĂRII, TENCUIELI, PARDOSELI, ACOPERIȘURI, zugrăveli, gletuiri. Telefon 287490; 0744.176.200; 0744.618.098. (29547)

Reparații FRIGIDERE, CONGELATOARE, la domiciliu, piese noi, garanție 1 an. Telefon 242670; 0740.081.123. (29577)

Autorizat, execut INSTALAȚII SANITARE, încălzire, gaz, CONTORIZĂRI, scurgeri separate, intervenții. Telefon 0744.785.877. (29563)

Reparăm TELEVIZOARE la domiciliul clientului. Telefon 0743.706.080; 0720.090.600. PROFESIONALISM - OPERATIVITATE. (29594)

SC LEYANSERA SRL întocmește DEVIZE, OFERTE, ANTEMĂSURĂTORI etc, pe calculator, în Doclib 34. Telefon 0720.281.558. (29609)

Execut lucrări de GRESIE, FAIANȚĂ de calitate, seriozitate. Telefon 0722.983.785; 0747.962.377. (29626)

DIVERSE

RESTAURANTUL „ROBERTO" organizează, la prețuri minime, NUNȚI, BOTEZURI. Telefon 0722.348.103. (Ag. UTA, 1149)

FAMILIE SERIOASĂ, stare materială bună, ÎNTREȚINEM PERSOANĂ ÎN VÂRSTĂ pentru casă. Telefon 214415. (29192)

(Continuare în pagina 22)

(Urmare di pagina 21)

RESTAURANTUL KARDEȘLER PREGĂTEȘTE MÂNCARE în regim de catering pentru personalul firmelor mari din Arad. Informații telefon 0721.755.388, 0743.634.917. (29421)

TEHNOMETALICA SCM, str. A. Șaguna nr. 81-85, socate la vânzare prin licitație AUTOCAMION MARCA ROMAN, sarcina utilă 8.830 kg. Informații telefon 0257-280504. (29453)

SC vinde MARFĂ DE SEZON pentru magazine second hand, balot 45 kg, calitate I. Telefon 0744.908.797. (29463)

Mulțumesc prof. PUICARU, singurul care a reușit să-mi trateze SPONDILOZA CERVICALĂ (insomnii-migrene) și DUBLA SCOLIOZĂ, zadarnic tratate medical-terapeutic 8 ani B.A, telefon 0740.775.572. (24170)

ASOCIAȚIA FIILOR SATULUI AGRIȘU MARE invită toți fiii satului la cea de-a III-a ediție, sâmbătă și duminică, 3-4 septembrie. (29360)

SC AGROINDUSTRIALA FÂNTÂNELE SA aduce la cunoștință arendatorilor că în perioada 1-30 septembrie 2005, între orele 10-15, pot ridica 50% din ARENDA CUVENITĂ ÎN GRÂU, diferența se va elibera în perioada 1 noiembrie-15 decembrie 2005, în PORUMB BOABE. La ridicare se va prezenta contractul de arendă și buletinul de identitate. (29283)

CONSILIUL LOCAL AL COMUNEI LIVADA convoacă Adunarea foștilor proprietari de terenuri deposedați sau a moștenitorilor acestora, sâmbătă, 3 septembrie 2005, ora 10, la Căminul Cultural LIVADA. (29552)

CONSILIUL LOCAL AL COMUNEI SEMLAC convoacă proprietarii de terenuri agricole, luni, 5 septembrie 2005, ora 10, la sediul primăriei, în Adunarea generală, în vederea alegerii reprezentanților în comisia locală de fond funciar. (29602)

CATERING EXPRESS
Vă oferim masa de prânz la sediu sau la domiciliu. Meniuri de calitate. Prețuri negociabile. Telefon 0257-257145, 0720.000.751. (c. 1121)

CONSILIUL LOCAL AL COMUNEI ZIMANDUL NOU convoacă ADUNAREA PROPRIETARILOR DE TERENURI AGRICOLE din comuna ZIMANDUL NOU pentru alegerea reprezentanților care vor face parte din comisia locală de fond funciar, adunare care va avea loc în data de 4 septembrie 2005, ora 16, în localul Căminului Cultural din Zimandul Nou (29630)

PREZICĂTOARE

TĂMĂDUITOAREA VALERIA ZENA desface FARMECE și BLESTEME. Telefon 0257/260444; 0744.288.220; 0720.511.373. (29593)

CITAȚII

Se citează numiții DUMA PAVEL, cu domiciliul în localitatea TAUȚ nr. 390, județul Arad și DUMA MARIA și RAD IOAN, cu domicilii necunoscute, în calitate de pârâți în proces cu COVACIU IOAN și ILEANA, pentru uzucapiune, în dosarul civil nr. 2216/2005, aflat pe rolul Judecătoriei Ineu, cu termen la 19.09.2005. (29561)

Se citează YENCI MARȚIAN și soția sau eventualii moștenitori, la JUDECĂTORIA CHIȘINEU CRIȘ, în 8 septembrie 2005, în proces cu VĂDUVA IOAN, pentru prestație tabulară. (29658)

TURISM

DOUBLE T - transport internațional persoane - cu prețuri începând de la: GERMANIA 45 Euro; ELVEȚIA 90 Euro, SPANIA 110 Euro, dus-întors; FRANȚA 100 EU, AUSTRIA 43 Euro. Rezervări, lângă Biserica Roșie, telefon 0257-250230; 0788.359.489, 0745.475.750. (27856)

SCHIMBURI

Schimb (vând) casă în Ususău cu garsonieră. Telefon 0722.264.539. (Ag. UTA, 1159)

ÎNCHIRIERI

Doresc să închiriez apartament 2-3 camere sau garsonieră. Telefon 0723.308.286, 338544. (29057)

Închiriez (ofer) apartament 2 camere, spațios, Micălaca zona 100, la principală, et. 1, termotecă, cheltuieli mici, termopan, curat, mobilat și utilat frumos. Telefon 0723.235.846. (28884)

Închiriez (ofer) apartament ultracentral, 2 camere, complet mobilat și utilat, 220 Eu/ lună. Telefon 0722.388.176.(29116)

Ofer spre închiriere apartament 2 camere, ultracentral, mobilat ultramodern. Telefon 0747.994.794. (29141)

Închiriez apartament 2 camere, et. 2, ultracentral, proaspăt renovat, frigider, aer condiționat, etc, pentru BIROURI FIRMĂ. Telefon 0745.329.199. (29281)

Ofer spre închiriere apartament 2 camere, amenajat și mobilat lux. Telefon 0724.347.972; 0721.141.643. (29372)

SOCIETATE COMERCIALĂ dă în chirie HALĂ 5.000 mp, cu BIROURI incluse, având următoarele utilități: încălzire, rampă încărcare, curte mare, terminal feroviar. Hala se poate închiria și fracționat. Informații suplimentare telefon 0788.694.810; 0788.694.807, de luni până vineri, orele 8-17. (29442)

Ofer spre închiriere apartament 3 camere, decomandat, zona Gării, renovat, complet mobilat, modern utilat, preț 250 Euro. Telefon 0726.382.038. (29441)

Închiriez HALĂ 1.400 mp, toate utilitățile, lângă SELGROS. Telefon 0744.664.730. (29316)

Ofer spre închiriere garsonieră, Calea 6 Vânători, nr. 23. Telefon 511677, după ora 17.

Închiriez AUTOMACARALE HYDROM 16 tone. Telefon 0744.523.701; 0788.201.223. (29384)

Primesc în gazdă o elevă din clasa a IX-a sau a X-a în bloc central. Telefon 232508. (29230)

Închiriez apartament 2 camere, parter, Podgoria bun și pentru privatizare, nemobilat, 150 Eu, negociabil. Telefon 0746.973.299. (29355)

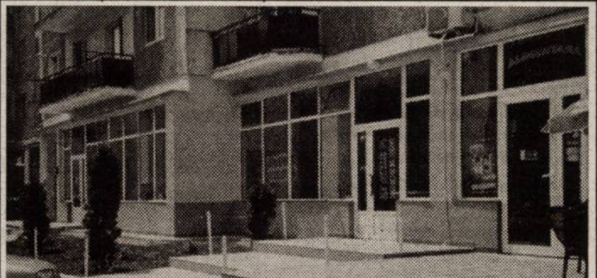

Închiriez SPAȚIU COMERCIAL, 170 mp, superamenajat, PENTRU ORICE DOMENIU DE ACTIVITATE, cu posibilitatea ca spațiul să fie împărțit în două părți. Telefon 0722.227.450. (28540, 41)

Ofer spre închiriere 2 garaje, central. Informații telefon 0744.784.568. (28406)

Primesc fete în gazdă, zona UTA, clădire nouă. Telefon 0722.348.103. (Ag. UTA, 1149)

Închiriez casă pretabilă birouri elegante, Podgoria, 80 și 30 mp, 6 Euro/mp. Telefon 0357/402869; 0742.121.479. (29032)

Primesc o fată în gazdă, bloc zona Podgoria. Telefon 232025. (29186)

Dau în chirie garsonieră, zona Micălaca. Telefon 243844. (29413)

Închiriez (ofer) SECȚIE CROITORIE, complet utilată. Telefon 0722.557.274. (29280)

Primesc în gazdă o elevă/studentă, loc ultracentral. Telefon 254133. (29501)

Ofer închiriere apartament 3 camere, str. Horia, et. 1, 500 Eu/ lună. Telefon 253364, 0722.257.409. (29237)

Închiriez terenuri agricole, la Șoseaua Arad-Oradea și Arad-Timișoara. Telefon 0723.252.374. (28784)

Închiriez SPAȚIU COMERCIAL - DEPOZIT, șoseaua Timișorii, nr. 110, vad comercial foarte bun. Telefon 0722.241.122. (29003)

Dau în chirie 1,85 ha, 3 km după Horia, la piatra kilometrică, Șiria 10 km, pe dreapta. Telefon 0721.802.892. (29040)

Închiriem HALĂ centrală, 1.600 mp; SPAȚIU PRODUCȚIE CONFECȚII, 500 mp + UTILAJE (cu climă); BIROURI UTA (cu climă). Informații telefon 275375; 0744.208.040. Preț avantajos! (27935)

Închiriez SPAȚIU COMERCIAL, central, Eminescu, renovat, 66 mp, 10 Eu/ mp, negociabil. Informații telefon 0257-284598. (29496)

Închiriez (ofer) MAGAZIN ALIMENTAR, 50 mp, chiria 500 Euro. Telefon 0745.618.902. (29521)

Ofer închiriere apartament 2 camere micuțe, OMV, 150 Euro. Telefon 0257/281195; 0724.138.668. (27190)

Primesc elevă în gazdă, central. Telefon 284986. (29528)

Ofer spre închiriere apartament central. Telefon 284621. (29529)

Închiriez apartament 3 camere, Intim, bloc F, scara A, ap. 15. Telefon 235830. (29558)

Primesc fată în gazdă, singură, în cameră bloc, ultracentral. Telefon 0257/250288. (29543)

Închiriez apartament 2 camere, B-dul Revoluției, complet contorizat. Telefon 267446. (29551)

Doresc o elevă în gazdă, zona Vlaicu. Telefon 273049. (29555)

Închiriez apartament două camere, mobilat, contorizat, Romanilor, termen lung. Telefon 287138; 0722.823.739. (29568)

Caut colegă de cameră (elevă, muncitoare), garsonieră, tot confortul, Vlaicu - Poștă. Telefon 243436, seara; 0745.783.544. (29587)

Închiriez SPAȚIU CENTRAL (Casa cu Lacăt), 160 mp, amenajat pentru BAR, pretabil orice activitate. Telefon 0744.216.289. (29562)

Închiriez (ofer) apartament 1 cameră, central, 120 Eu, anticipat 3 luni. Telefon 0722.837.714; 0722.709.493. (29615)

Închiriez BULDOEXCAVATOR și CILINDRU COMPACTOR. Telefon 0788.412.026. (UTA, 1185)

Închiriez (ofer) cameră cu intrare separată la casă. Telefon 0742.275.452. (29628)

Închiriez garaj, zona Fortuna, cu rafturi, curent. Telefon 251885, 0722.253.236. (29635)

Închiriez garaj, 45 mp, trifazic, apă, grădină,. curte, Grădiște. Telefon 251885, 0722.253.236, 0745.857.578. (29635)

Închiriez (ofer) casă în Sânicolaul Mic. Informații telefon 288138. (29640)

Închiriez garsonieră mobilată și garaj în Alfa, bl. 11. Informații telefon 0723.782.077. (29645)

Primesc în gazdă 1 elevă sau studentă, cameră la bloc + dependințe. Telefon 0257-257184 sau 0746.045.929. (29648)

Închiriez garsonieră utilată, mobilată, 100 Eu. Telefon 0744.607.072, 0722.135.994. (29657)

Închiriez apartament 2 camere, mobilat, utilat, 120 Eu. Telefon 0744.607.072, 0722.135.994. (29657)

PIERDERI

Pierdut legitimație de călătorie eliberată de CTP Arad, pe numele Galfi Maria. O declar nulă. (1193, UTA)

✝ DECESE ✝

Anunțurile de deces se publică gratuit!

Cu adâncă durere anunțăm trecerea la cele veșnice a bunei noastre soție, mamă, bunică,
MICOROI MARIA
din Olari. Slujba de înmormântarea va avea loc în 3 septembrie, ora 13,00, de la domiciliu. Familia îndurerată.

Cu nemărginită durere în suflet anunțăm încetarea din viață a iubitului nostru soț, tată și bunic,

veteran de război,
IANCU FLORIAN
în vârstă de 82 de ani
Ceremonia de înmormântare va avea loc azi, 2 septembrie 2005, ora 14, la Cimitirul Pomenirea. Nu te vom uita niciodată și îți vom duce etern dorul! Familia îndurerată: soția MILICA, fiicele GABI și LILI, ginerii SANDU și MARIUS, nepoții AMINA și MIHĂIȚĂ.

Cu adâncă durere anunțăm încetarea din viață a iubitei noastre soții, soră, cumnată și mătușă,
KOKAI EUGENIA,
în vârstă de 50 ani.
Înmormântarea azi, 2 septembrie 2005, ora 15, la Cimitirul Pomenirea. Familiile îndoliate: KOKAI și IOVANOV.

Cu adâncă durere anunțăm încetarea din viață a celui care a fost soț, tată, bunic, străbunic și cuscru, în vârstă de 78 ani,
PLEȘ BLAGU,
din localitatea CAMNA.
Nu te vom uita niciodată! Dumnezeu să te odihnească în pace! Înmormântarea va avea loc în localitatea CAMNA, sâmbătă, 3 septembrie. Familia.

Cu durere în suflet anunțăm încetarea din viață, după o lungă suferință a celei care a fost mamă, soacră și bunică,
PĂȘTEAN MARTA.
Înmormântarea va avea loc azi, 2 septembrie 2005, ora 14, în localitatea Vânători. Familiile îndoliate: APOSTUL DUMITRU, PĂȘTEAN IOAN și PĂȘTEAN GHEORGHE.

Cu durere anunțăm încetarea din viață a celei care a fost mamă, soacră și bunică,
CSORA MARIA
la vârsta de 84 ani.
Înmormântarea va avea loc sâmbătă, ora 12, la cimitirul din Aradul Nou. Dormi în pace, suflet blând! Fiica VIORICA, nepotul OVIDIU; fiul NELU, nora IRINA, nepoții: EUGEN, LORENA, CODRUȚA, MARCEL, îndurerați.

Cu durere în suflet anunțăm încetarea din viață a celui care a fost
BOGNAR IOAN,
soț și bunic. Înmormântarea va avea loc azi, 2 septembrie, ora 15,00, la cimitirul din Micălaca. Familiile îndoliate Toth și Pârvulescu.

✝ CONDOLEANȚE ✝

Transmitem întreaga noastră compasiune prietenului nostru Dr. TITUS UDUDEC în aceste momente grele pricinuite de moartea mamei,
VIORICA UDUDEC.
Dumnezeu să o odihnească în pace! Familia Av. ȘERBAN RADU și CAMELIA. (29617)

Te aștept în zorii dimineții/ ALINA, fata mea/ Să vii în pragul casei tale/ Că plânge Andreea ta: „Vino mami dragă și șterge-mi lacrima!"

Mulțumim celor care au fost alături de noi la dureroasa despărțire de scumpa noastră,
ALINA DANCIU.
Dumnezeu să te odihnească în pace! Familia, pe veci îndurerată. (29252)

Suntem alături de familia Dr. UDUDEC în momentele grele pricinuite de moartea mamei
VIORICA UDUDEC.
Dumnezeu s-o ierte și s-o odihnească în pace! Sincere condoleanțe! Familia Dr. DĂRĂBANȚIU ADRIAN. (29544)

Suntem alături de familia Dr. UDUDEC la pierderea irecuperabilă a doamnei
UDUDEC VIORICA IRMA.
Dumnezeu să-i dăruiască odihnă veșnică! Familia Dr. BERHECI. (29545)

Cu tristețe și părere de rău spun adio celei care mi-a rămas în gând o bună prietenă și vecină
KOKAI EUGENIA.
Fie ca sufletul tău să-și găsească liniștea! DORINA LUPȘE. (29550)

Colectivul Serviciului Regional de Prognoză a Vremii Timișoara transmite condoleanțe familiei colegului ARDELEAN ALEXANDRU, la trecerea în neființă a tatălui.

(Continuare în pagina 23)

(Urmare din pagina 22)

Conducerea Spitalului Clinic Municipal Arad este alături de familia Dr. UDUDEC TITUS la pierderea mamei și soacrei dragi și îi transmitem sincere condoleanțe. Dumnezeu să o odihnească în pace! (29574)

Colectivul Direcției pentru Agricultură și Dezvoltare Rurală Arad transmite sincere condoleanțe domnului director executiv ing. HONDEA IOAN, la trecerea în neființă a mamei soacre. (29574)

Suntem alături de colega noastră APOSTUL MARIA, în aceste clipe de grea încercare, pricinuite de pierderea mamei. Dumnezeu să o odihnească în pace! Colectivul firmelor CERBUL ALBASTRU și HERTEX. (29565)

Suntem alături de îndurerata familie Dr. MIRCEA UDUDEC la despărțirea de distinsa soție

IBI UDUDEC,

mamă și bunică de excepție! Sincere condoleanțe! Dumnezeu să o odihnească în pace! TOMA PODEA, MARINA, DELIA cu soțul DAN. (29590)

Suntem alături de familia Dr. UDUDEC în aceste grele momente, la trecerea în neființă a celei care a fost

VIORICA IRMA UDUDEC.

Sincere condoleanțe din partea familiei BARTOȘ. (29591)

Absolvenții clasei a VIII-a D, Școala generală nr. 5 Arad sunt alături de dirigintele lor, profesorul de matematică IOV GHEORGHE, greu încercat de trecerea în neființă a tatălui său drag și îi transmit sincere condoleanțe. (29603)

Sincere condoleanțe familiilor Dr. UDUDEC MIRCEA, Dr. UDUDEC TITUS, la decesul soției și mamei. Familia LAZA DAN. (29606)

Sincere condoleanțe familiei Dr. UDUDEC în marea durere pricinuită de decesul soției și mamei dragi

VIORICA UDUDEC.

Familiile SCHILL GHEORGHE și Dr. SCHILL ROBERTO. (29607)

Colegiul Medicilor Spitalului Clinic de Obstetrică Ginecologie Dr. SALVATOR VUIA ARAD este alături de familia Dr. UDUDEC în momentele grele pricinuite de pierderea celei care a fost mamă și soție,

UDUDEC VIORICA.

Sincere condoleanțe! (29619)

Suntem alături de familia UDUDEC în greaua încercare pricinuită de dispariția celei care a fost mamă și soție,

UDUDEC VIORICA.

Sincere condoleanțe! Familia doctor FURĂU GHEORGHE. (29620)

Pios omagiu celei care a fost distinsa doamnă,

VIORICA UDUDEC.

Transmitem întreaga noastră compasiune familiilor dr. UDUDEC și ne rugăm ca Dumnezeu s-o odihnească în pace! Familia ROVEANU. 829653)

Sincere condoleanțe și întreaga noastră compasiune pentru familiile dr. UDUDEC MIRCEA și dr. UDUDEC TITUS, acum, la despărțirea de soția și mama,

VIORICA UDUDEC.

Colectivul SECȚIEI DIABET ENDOCRINOLOGIE a SPITALULUI JUDEȚEAN ARAD. (29634)

Întregul colectiv al SECȚIEI CHIRURGIE din SPITALUL JUDEȚEAN ARAD este alături de familiile dr. MIRCEA UDUDEC și dr. TITUS UDUDEC, în clipele dureroase ale despărțirii de cea care a fost soție și mamă,

VIORICA UDUDEC.

Dumnezeu să o odihnească în pace! (29639)

Fostul colectiv al ALIMENTAREI FARBENA din Grădiște este alături de familia îndoliată la pierderea celei care a fost și va rămâne mereu în inimile noastre,

doamna JENI.

Sincere condoleanțe! (29642)

✝ COMEMORĂRI ✝

Cu aceeași durere ca în 9 martie, când ai plecat pe drumul fără întoarcere,

MOȚ ȘTEFAN,

în 9 septembrie vei avea 6 luni de când m-ai lăsat pe lume singură, fără milă. Rog pe bunul Dumnezeu să-ți dea odihnă veșnică. Slujba de pomenire duminică, la Biserica 6 Vânători. Soția CATIȚA. Rog pe bunul Dumnezeu să te ierte! (29213)

Cu lacrimi în ochi și durere în suflet înălțăm o rugăciune către bunul Dumnezeu să odihnească în liniște și pace, pe cel care a fost

prof. CRIȘAN GHEORGHE HĂIȘOR,

în vârstă de 51 ani, lăsând în urmă o mamă singură pe lume, CRIȘAN ELENA, 87 ani. Parastasul se oficiază la biserica din Cimitirul Pomenirea, sâmbătă, 3 septembrie 2005, ora 11. Mulțumesc celor care vor veni și în special familiei CHEȘA ILIE (care m-a ajutat). (29223)

A fost un om de onoare, un taragotist de valoare, un părinte deosebit de bun și un soț loial. Familia și prietenii îl plâng și acum, când se împlinesc 2 ani de la trecerea în neființă a celui care a fost

VASILE AVRAM.

Dumnezeu să-l odihnească! Parastasul va avea loc sâmbătă, ora 10, la Biserica Ortodoxă Aradul Nou. (29402)

Îndurerați pe veșnicie, amintim că s-au scurs 6 săptămâni de la plecarea dintre noi a celui care a fost

BOTEZAN ILARIE.

Parastasul va avea loc sâmbătă, 3 septembrie, ora 15, la Biserica Ortodoxă din INEU. Familia. (29623)

Amintim cu aceeași durere și tristețe în suflet ca și în clipa despărțirii, că a trecut un an de zile, de când a plecat de lângă noi, iubitul nostru tată și bunic,

VASILE IENĂȘESCU.

Pentru dragostea cu care ne-ai înconjurat îți datorăm amintire veșnică, rugându-ne ca bunul Dumnezeu să te ierte și să te odihnească în pace! Parastasul de pomenire va avea loc duminică, 4 septembrie 2005, ora 12, la Biserica Ortodoxă din Grădiște. Adânc îndurerate familiile IENĂȘESCU și IȘTOC. (29410)

Duminică, 4 septembrie se împlinesc 40 de zile de când iubitul nostru soț, tată și bunic,

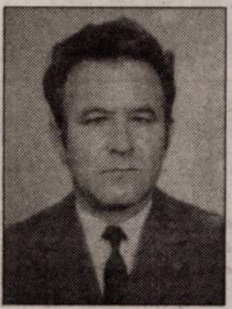

BEG ALEXANDRU

a plecat dintre noi. Ar fi împlinit în 3 septembrie 65 de ani. Parastasul va avea loc duminică, 4 septembrie, la Biserica Ortodoxă din Șofronea. Dumnezeu să-l ierte și să-l odihnească. Nu te vom uita niciodată! Soția LUCREȚIA, fiica OTILIA, fiul MIRCEA cu nora CATRINEL cu nepoata ȘTEFANIA. (29342)

Azi, se împlinesc 6 săptămâni de când a plecat dintre noi, cel care a fost fiu, frate, tată și socru,

KORPONAI PAVEL.

Parastasul va avea loc sâmbătă, 3 septembrie, ora 12, la Biserica Ortodoxă Grădiște. Nu te vom uita niciodată! (29411)

Azi, se împlinesc 6 săptămâni de când a plecat dintre noi, dragul nostru soț, tată, bunic și străbunic,

ȚUCUDEAN DIMITRIE,

lăsând un gol pe care nu-l vom putea umple niciodată. Parastasul de pomenire va avea loc sâmbătă, 3 septembrie 2005, ora 11, la Biserica Ortodoxă din Aradul Nou. Te vom plânge și te vom pomeni cât vom trăi. Soția SOFIA, copiii: MITRUȚ, NELU și RODICA, cu familiile lor. (29450)

Se împlinește un an de când ne-a părăsit mult iubitul nostru soț, tată, socru și bunic,

GHEORGHE ACHIȚEI.

Nimic nu poate umple golul din sufletele noastre! Dumnezeu să te odihnească în pace! Cât ai trăit te-am iubit, cât vom trăi te vom plânge! Soția, fiul, nora și nepotul ANDREI. (29462)

„De un an te căutăm dar nu te mai găsim/ Te așteptăm dar în zadar/ Tu nu mai vii/ Luni de dor și lacrimi/ De tristețe și suspin.” Bunul Dumnezeu să-ți odihnească sufletul tău blând și nobil iar noi îl vom veghea mereu pe cel mai iubitor soț și tată, care va rămâne veșnic în inimile noastre,

UNGUREANU DUMITRU (VICTOR).

În veci nemângâiate, soția SIMONA și fiicele ALICE și GABRIELA. (29486)

S-au scurs 1 an respectiv 1 an și 8 luni de când ne-au părăsit dragii noștri părinți. Golul din sufletele noastre nu se va umple niciodată, bunii noștri părinți și bunici

SAS PETRU

și

SAS FLOARE.

Parastasul de pomenire va avea loc duminică, la Biserica din Grădiște. STELUȚA, MARIANA, MIHAELA, DANI și BOGDAN. (29553)

Se împlinesc 6 săptămâni de la trecerea în neființă a celui care a fost soț, tată, bunic, socru, cumnat și frate

ing. FLORUNCUȚ LIVIUS.

Parastasul va avea loc sâmbătă, 3 septembrie 2005, ora 12, la Catedrala Ortodoxă din Piața Catedralei. Familia îndoliată. (29568)

Au trecut 6 luni de când ne-am despărțit pentru totdeauna de iubitul nostru soț și tată

MIRCEA VASILESCU.

Parastasul, duminică, 4 septembrie, ora 12, la Biserica Ortodoxă Grădiște. (29564)

Au trecut 15 ani de la decesul fiului meu

DOBÂNDĂ DĂNUȚ.

Vei rămâne veșnic în inima mea! Mama LENUȚA, profund îndurerată. (29560)

Cu aceeași durere în suflet amintim că s-au împlinit șase săptămâni de la trecerea în neființă a dragului nostru soț și tată,

NEAMȚU ȘTEFAN-LUCIAN.

Rugăm pe bunul Dumnezeu să-l ierte și să-l odihnească în pace! Parastasul va avea loc duminică, 4 septembrie 2005, ora 12, la Catedrala Veche. Familia NEAMȚU. (29647)

Azi, 2 septembrie, se împlinesc 3 ani de lacrimi și durere de la despărțirea de iubitul nostru soț, tată și bunic,

IOZO IOSIF.

Nu te vom uita niciodată! Soția LENUȚA, fiica CIKA cu familia și fiul IOSIF cu familia. (29651)

La trecerea a 5 ani de la decesul scumpei mele soții,

MIHU SILVIA SOFIA,

precum și pentru memoria bunicilor mei dragi,

TUDOR TENICA, TUDOR PAVEL

și a soacrei mele,

UNC SOFIA,

rog pe cei care i-au cunoscut să păstreze un moment de reculegere. Parastasul în 4 septembrie, ora 12, la Sfânta Mănăstire Feredeu. Dumnezeu să-i odihnească în pace! Inginer MIHU GHEORGHE VIOREL și familia BOTA AUREL. (UTA, 1189)

✝ SERVICII FUNERARE ✝

SRAC ISO 9001 IQNet

SC NOSFERATUM SRL
Servicii Funerare
tel. 270.437; 0744/554.874
www.nosferatum.ro
Pachete promoționale cu prețuri începând de la 290 RON + TVA (nou)
Pachetul cuprinde: sicriu, respete, cruce, igienizat, îmbălsămat, transport local.
Reducere 10% pentru pensionari.
+ cosmetizare, incinerări
+ capela cu circuit închis
+ organizare de parastase
+ coroane, jerbe, aranjamente florale la preț de producător
+ mari reduceri la transportul intern și internațional
Str. Ghiba Birta nr.26 (lângă Piața M. Viteazu)

RO STYL COMPANY
Servicii Funerare
magazine deschise și noaptea
Arad, Str. M. Eminescu 22 (peste drum de Artex) tel. 214.422
Arad, Calea Victoriei 31 (lângă Strungul) tel. 0744.690.121
tel. 228.909; 0744.690.121
■ Sicrie și accesorii funerare
■ Transport funerar cu mașini speciale în țară și străinătate.
GRATUIT: Transportul sicriului la domiciliu în Arad.
REDUCERE 20% LA SICRIU clienților care fac spălat, îmbrăcat, formolizat și transport cu firma noastră.
PLATA ȘI DUPĂ ÎNCASAREA AJUTORULUI DE ÎNMORMÂNTARE

IN MEMORIAM "KUKI"
SERVICII FUNERARE COMPLETE
Str. M.Eminescu Nr.4 ÎN CURTE
Tel: 211.929 - 0723.343.964
www.memoriamkuki.com
MAGAZIN DESCHIS LA ORICE ORĂ
OFERĂ
SICRIE
ACCESORII FUNERARE
TOALETAT-ÎMBĂLSĂMAT
CAPELĂ - Capela Demian
COLACI - COLIVĂ
NOU!!! ÎNCHIRIEM CAPAC SICRIU FRIGORIFIC
GRATUIT TRANSPORTUL sicriului la domiciliu în Arad.
REDUCERE 20% la sicriu clienților care fac toate serviciile cu firma.
TRANSPORT intern și internațional LA CELE MAI MICI PREȚURI
PLATA se poate efectua și după încasarea ajutorului de înmormântare.

la CORAURA

tel: 270.525

TELEVIZOR PLATINUM
3.999.000 Lei
399,9 Ron

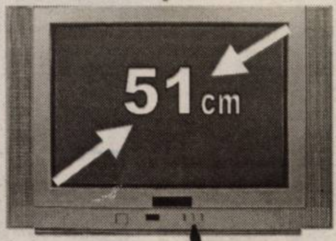

Programe 100 Teletext
Garanție 3 ani

CEL MAI MIC PREȚ LA MAȘINILE DE SPĂLAT

6.999.000 Lei
699,9 Ron

RATE NUMAI CU BULETINUL
APROBARE PE LOC

(c.806/2004)

DACIA

Visele devin realitate

LOGAN

59 Euro rată lunară pentru orice versiune LOGAN

VERBIȚĂ SRL
Arad, Calea A. Vlaicu nr. 282
Tel.: 0257-275.690
Mob.: 0722.259.423

Dacă vrei să trăiești plăcerea de a conduce noua Dacia Logan sau să vezi cum te-ar putea ajuta în afaceri, vino la show-room-ul din Arad, Calea Aurel Vlaicu nr. 282 și încearc-o. Sigur o vei vrea acasă

(c.1037/2005)

REHAU REHAU

SC Exclusiv Al Plast SRL

TÂMPLĂRIE PVC și ALUMINIU
OFERTĂ SPECIALĂ
REDUCERI DE PREȚ DE 15%
GARANȚIA CALITĂȚII GERMANE
LA CELE MAI MICI PREȚURI
ARAD, Str. Prutului nr. 2 (Micălaca-Calul Bălan)
Tel./fax. 210.280

(c.1151/2005)

TÂMPLĂRIE PVC cu GEAM TERMOPAN

CALITATE GERMANĂ GEALAN Fenster-Systeme

ARAD, STR. CAIUS IACOB BL.R
FOSTUL Mag. CĂMINUL (lângă BANC POST)

NOU! MARI REDUCERI DE PREȚURI!!!
VĂ PUTEȚI CONVINGE LA 213.145 0788.391.769

(c.989/2005)

ProCar SA, reprezentant Skoda Auto, caută pentru angajare, la noul atelier service auto Skoda din municipiul Arad, un

MECANIC AUTO

CERINȚE: persoană tânără, dinamică, prezentabilă, dispusă să-și asume responsabilități profesionale, interesată pentru cursuri periodice de pregătire și perfecționare profesională.
OFERTA NOASTRĂ cuprinde performanțele sociale și profesionale interesante ale firmei, care este la ora actuală unul dintre cei mai puternici dealeri auto din țară.

Cei interesați sunt rugați să ne contacteze până cel târziu pe data de 6 septembrie 2005, pe telefon la 0256-309.733 sau 0742-208.871 (dl. Corneliu Lucan).

(COM/08.2005)

SIMPLY CLEVER

S.C. INTERNAȚIONAL PET S.R.L.

ACHIZIȚIONĂM DE LA POPULAȚIE

în depozitul din Calea Zimandului nr. 3 (în incinta fostelor sere Grădiște, vis-a-vis de depozitul de bere S.C. DAVILA S.R.L.), următoarele:

- sticle plastic PET - 4.000 lei/kg sortat pe culori; - 3.000 lei/kg nesortat
- folie plastic LDPE - 3.000 lei/kg curat incolor; - 2.000 lei/kg murdară incolor
- navete plastic HDPE - colorate 4.000 lei/kg; gri sau negre 2.000 lei/kg

INFORMAȚII SUPLIMENTARE LA TELEFON 0741.679.266

(C.1419/2005)

S.C. IND MAESTRO S.A.

ANGAJEAZĂ
pentru magazinul Selgros Arad
personal pentru activități de sampling & mechandiser
C.V.-urile însoțite de foto pot fi trimise la
fax 0264 432 313, e-mail vanzari@maestro.ro
Doar cei selectați vor fi contactați pentru interviu

(C.A.1867/2005)

EURO STIL

Complex Podgoria
Telefon 270.930

Urmează-ți visele !

9.995.000 lei

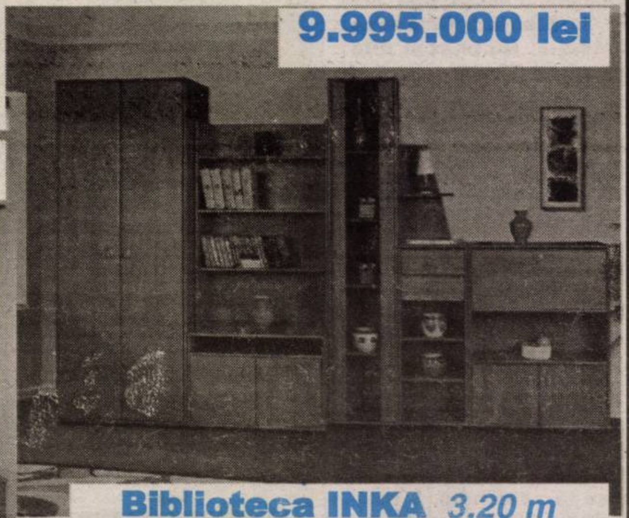

Biblioteca INKA 3,20 m

18.895.000 lei

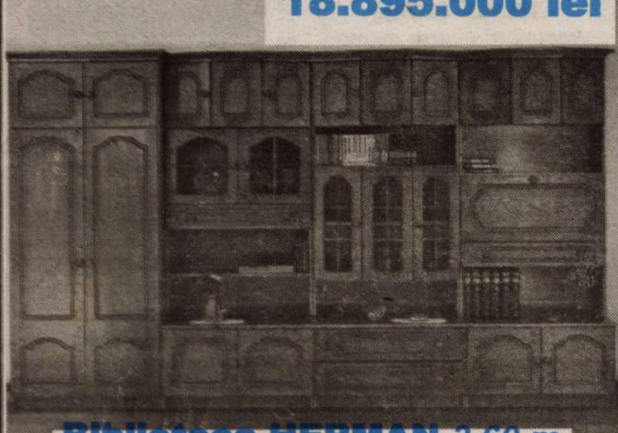

Biblioteca HERMAN 3,60 m
UȘI LEMN !

(C.931/2004)

AR AUTO LEASING

www.arautoleasing.ro

NOU

Achiziții auto AVANS 0%

Autoturisme noi si second hand
- Perioada maxima de finantare 5 ani
- Oferta valabila doar pentru persoane juridice

Dr. Ioan Ratiu nr. 13
0257.21.31.63
0788.21.31.73
e-mail: vanzari@aal.ro

(C./2005)

LUKAS CONSTRUCT

www.lukasconstruct.ro

EXECUTĂ HIDROIZOLAȚII ȘI LUCRĂRI TINICHIGERIE

VINDE
- membrană bitumată
- arzătoare și regulatoare de gaz
- tablă profilată și panouri sandwich

Tel: 256.119, fax 0357 408.091, mobil: 0723.273.746

(C.1226/2005)

SANPAOLO IMI BANK
CREDITE PERSONALE
PERIOADA DE CREDITARE PÂNĂ LA 20 DE ANI
Destinația creditului NU TREBUIE justificată față de Bancă
Informații suplimentare ARAD, B-dul. Revoluției, Nr. 88 TELEFON: 0257 / 308.205

ADEVĂRUL
Cotidian independent Arad

16 pagini · SÂMBĂTĂ, 3 SEPTEMBRIE 2005 · 70 bani (7.000 lei)
Anul XVII, nr. 4613 · E-mail: adevarul@arad.ro; adv.pub@arad.ro · http://adevarul.arad.ro
Publicație auditată de BRAT · Tiraj mediu zilnic vândut: 27 845

ARIS S.A.
Partenerul întreprinzătorilor care se respectă
s.c. ARIS s.a. Arad
Calea Victoriei 33-35
Fax: 250.675
Tel: 256.488 257.337

Pe malul Mureșului

Doru Sinaci

Mult prea atenți la marele spectacol politic estival, oferit cu largheţe de către guvernanţii trecuţi şi actuali, riscăm să pierdem din vedere ceea ce se mai pune la cale într-ale politicii în orăşelul nostru de pe malurile Mureşului. Ei bine, dacă apele Dâmboviţei sunt tulburi şi învolburate, nici Mureşul nu curge degeaba la vale...

Fără prea mare tam-tam şi cât se poate de departe de ochii presei, partidele politice arădene aflate la putere se pregătesc vârtos de alegeri. Democraţii şi-au propus să-şi aleagă conducătorii acum, la începutul toamnei, iar liberalii tocmai în postul Crăciunului. În cele ce urmează, ne-am propus să aruncăm o privire cât se poate de detaşată înspre cele două formaţiuni politice arădene care se pregătesc de alegeri interne, cu atât mai mult cu cât luptele grele care se dau pentru stabilirea ierarhiei sunt cum nu se poate mai interesante.

La o privire superficială, în PD-ul arădean lucrurile par ca şi rezolvate: Seculici este preşedinte, Seculici vine de la Bucureşti, candidează şi recâştigă preşedinţia organizaţiei. S-ar putea să se petreacă astfel, dar nu trebuie să eliminăm din calcule două chestiuni esenţiale: Seculici se întoarce de la Bucureşti de pe poziţia de remaniat şi nu se întoarce cu mâna goală, ci cu destui duşmani făcuţi la vârful partidului. Mai mult şi din nefericire, competenţa profesională, cinstea şi corectitudinea nu prea au mare căutare în politică.Tot în PD Arad trăieşte şi Gheorghe Falcă, primarul Aradului, care într-un an şi jumătate de mandat are suficiente realizări edilitare, başca încă câteva aflate în plină derulare.

(Continuare în pagina 5)

Raid prin Piața Catedralei

Prețurile unor legume au luat-o razna

Când văd „noile" prețuri, cei mai mulți cetățeni renunță la cumpărături

● Unii spun că scumpirile sunt artificiale, alții că nu sunt

Fie că au la bază cauze reale ori ba, în ultimele zile, prețurile unor legume au crescut oarecum neașteptat de mult pentru această perioadă a anului. Pentru a vedea ce spun producătorii agricoli despre scumpiri am efectuat un raid inopinat prin Piața Catedralei, recunoscută drept una dintre cele mai pretențioase locații din Arad.

Comercianții de ouă nu știu nimic !

Deși ieri a fost à doua zi de când au intrat în vigoare noile reglementări privind inscripționarea ouălor, cei mai mulți agenți economici nici măcar n-au auzit de aceste norme. În raidul întrepins ieri în Piața Catedralei din Arad nici un comerciant dintre cei cu care am stat de vorbă nu a știut la ce se referă concret noile reglementări.

Cosmin Trif
Foto: M. Szegö

(Continuare în pagina 5)

La Petrom, carburanții se scumpesc din nou

Pag. 4

După „furtuna" de la frontieră

Vameșii arădeni au intrat și ei în colimatorul superiorilor

● Supracontrol de la București în toate vămile

Timp de mai bine de o lună, polițiștii de frontieră arădeni au stat cu frica-n spate, sau mai exact cu ofițerii veniți de la București pentru supracontrol, în tonetă. N-au lipsit vizitele la nivel înalt, „impresionante" capturi de valută despre care se bănuia că ar fi fost primită nejustificat de lucrători de la participanții la trafic și, mai apoi, destituirile în lanț la punctul de trecere a frontierei Nădlac și aruncarea pe ușa din dos din structuri a celor găsiți vinovați, până la soluționarea contestațiilor.

Sorina Ambruș
Foto: M. Szegö

(Continuare în pagina 3)

„Night - Continental" - dincolo de prejudecăți

Pag. 7

Foto: M. Szegö

<u>În decurs de o săptămână</u>

Al doilea cazino închis

Pag. 3

0745665529 75 € LUNA GARSONIERE ULTRA MOBILATE 75 € LUNA 0744.617.979 (c.980/2004)

Meditația zilei

„Pomul cu frunziș mult nu dă întotdeauna roade foarte gustoase.
(Proverb brazilian)

Calendar

Sâmbătă, 3 septembrie

Astăzi, Soarele răsare la ora 6,41 și apune la ora 19,48 minute. Au trecut 245 de zile din acest an. Au mai rămas 120 de zile până în 2006.

Praznicul zilei: Biserica ortodoxă: Sf. Sfințit Mc. Antim, ep. Nicomidiei; Cuv. Teoctist; **Biserica greco-catolică:** Sf. M. Antim al Nicomediei; **Biserica catolică**: Grigore cel Mare.

A venit barza!

Zaharia Larisa; Sriminți Larisa-Andreea; Zifceac Svetlana Iuliana; Biță Daniel Costel; Baier Adelina Florentina.

Au plecat dintre noi!

Kokai Eugenia (1955); Bognar Ioan (1933); Radu Nelica Alexanda (1955); Chereș Ana (1950).

Comenzi taxi

- ALFA PLUS 949; 349.349
- TAXI ALFA 945; 22.88.88; 25.25.26; 0723-200.301; 0745-50.60.70
- TAXI ARAD 0722-755.440; 0740-252101; 940
- STAR 212.222; 0722-361.011; 0745-645.645
- FAVORIT 280.000; 281.111; 0740-083.333; 0724-409.992
- EUROPA 275.555; 0723-677.555; 0744-828.163
- VALI DIESEL 280.705; 280.100
- MIRCO MILI 230.530; 230.730; 0740-152.828; 0723-062.366
- DELMAR 229.220
- TAXI VERBIȚĂ 944; 0726.336.969; 0741.200.300

„Adevărul" vă ascultă

La telefonul dimineții, 280.944, între orele 9,00-12,00

Mulțumiri

Pensionarul **Constantin Ciuraș**, dorește ca prin intermediul ziarului nostru să mulțumească conducerii RDS pentru promptitudinea cu care i-a rezolvat o problemă legată de telefonul dumnealui. **„Timp de două săptămâni am tot sesizat problema angajațiilor firmei dar până nu am contactat conducerea, nu s-a rezolvat. Doresc ca prin intermediul rubricii dumneavoastră să mulțumesc directorului Tudor pentru seriozitatea de care dă dovadă, chiar în fața unui pensionar insignifiant".**

Adrese de ministere

Jana Oarșă din Arad dorește să afle adresa și miniștrii Ministerului Educației și cercetării, respectiv a Ministerului Muncii și Solidarității Sociale.

Gheorghe Barbu este ministrul Muncii și Solidarității Sociale, instituție care are adresa: str. Dem. I. Dobrescu, nr. 2-4, sector 1, București.

Ministrul Educației și Cercetării este Mircea Miclea. Adresa este: str. General Berthelot, nr.28-30, sector 1, București.

Redactor de serviciu,
Madiana Popescu

Meteo

Foto: Șt. Matyas

◆◆◆

Vremea va fi frumoasă, dar răcoroasă noaptea și dimineața. Cerul va fi mai mult senin. Vântul va sufla în general slab. Dimineața, se va forma ceață pe văi.

Temp. max: 23 la 26°C

Temp. min: 10 la 13°C

◆◆◆

Cur$ul valutar

VALORI ÎNREGISTRATE IERI, 2 SEPTEMBRIE 2005 — Astăzi

Denumirea valutei	BNR	BCR		BRD		SAN PAOLO IMI BANK		Banca Românească		Banca Romexterra		Alpha Bank		Casa Schimb Luxor	
		C	V	C	V	C	V	C	V	C	V	C	V	C	V
Euro	3,51	3,47	3,54	3,47	3,54	3,40	3,54	3,48	3,54	3,46	3,55	3,45	3,54	3,48	3,50
Dolar S.U.A.	2,79	2,79	2,88	2,77	2,85	2,70	2,85	2,78	2,85	2,76	2,85	2,76	2,85	2,76	2,83
Forint	0,0144	0,0130	0,0150	0,0136	0,0148	0,0130	0,0150	-	-	0,0140	0,0147	-	-	0,0141	0,0144

Rețeta zilei: Tort fără ou

***Ai nevoie de:** 2 cești ulei, 6 ceșcuțe zahăr, 4 ceșcuțe lapte, 8 ceșcuțe făină, 4 linguri cacao, 1 linguriță praf de copt, coajă de lămâie rasă fin.*

Cum procedezi: Freci zahărul cu uleiul până se topește, apoi adaugi treptat laptele, cacaua, praful de copt, făina și coaja de lămâie. Torni compoziția într-o tavă rotundă unsă cu margarină și tapetată cu făină și o coci la foc potrivit. Scoți tortul din tavă cu grijă, după ce s-a răcit și îl decorezi cu frișcă și cu ce fructe îți plac.

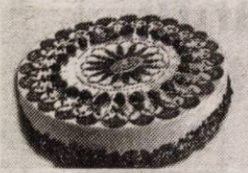

ADEVĂRUL

Cotidian independent Arad

Editor: S.C. ADEVĂRUL Arad S.R.L.
COD FISCAL R 1681938 ● COD SICOMEX 19.604 ● CERTIFICAT J 02/1886 / 31 X 1991 ● COD SIRUES 020956601 ● ISSN 1220 - 7489

Consiliul de administrație: președinte - **MIRCEA DORGOȘAN,** telefon 281802, 280625; **vicepreședinte - MIRCEA CONTRAȘ,** telefon 280854; **membri: LIZICA MIHUȚ**, telefon 280070, **ȘTEFAN TABUIA,** telefon 280854, **MIRCEA ȚÎȘCĂ**, telefon 280904.

Colegiul de redacție: **ȘTEFAN TABUIA** (redactor-șef), telefon **280854; MARCEL CANCIU** (șef secție foto), telefon **281701; ALEXANDRU CHEBELEU** (șef secție sport), telefon **281701; GABRIELA GROZA** (secretar general de redacție), telefon **280854; VASILE FILIP** (șef secție cultură-învățământ-tineret), telefon **280003; IOAN IERCAN** (șef secție politică), telefon **280943; TRISTAN MIHUȚA** (șef secție probleme sociale - investigații), telefon **281855; DORU SAVA** (șef secție economic), telefon **281738; NICOLAE OPREAN** (șef secție actualități), telefon **280003; MIRCEA ȚÎȘCĂ** (șef secție publicitate), telefon **280904; MIRCEA CONTRAȘ** (vicepreședinte al consiliului de administrație), telefon **280854; MIRCEA DORGOȘAN** (președinte al Consiliului de administrație), telefon **281802, 280625.**

Redacția și administrația: 310130 Arad, Bd. Revoluției nr. 81. Telefoane: SECRETARIAT - 281802, fax 280655, 280625; ADMINISTRAȚIE - CONTABILITATE - 281797; MICA PUBLICITATE - 210775; MAREA PUBLICITATE - 280904; DIFUZARE - 280318; CLUBUL PRESEI - 280989.

Tiparul executat la S.C. MEDIAGRAF S.A. ARAD, str. Feleacului F.N., telefon 250902, fax 250920

Adresa Internet http://adevarul.arad.ro

Horoscop

Sâmbătă, 3 septembrie 2005

Berbec (21.03-20.04). Acasă primiți unele reproșuri legate de inactivitatea din ultima vreme.

Taur (21.04-20.05). O mare surpriză vă așteaptă către seară.

Gemeni (21.05-20.06). Sunteți într-o formă bună și aveți mari șanse dacă vă gândiți să vă schimbați serviciul.

Rac (21.06.-22.07). Contactul cu prietenii este bun. Încercați o reconciliere cu familia.

Leu (23.07-22.08). Nu sunteți prea bine dispus, însă nu vă puteți plânge. Nu toate lucrurile ies cum vă doriți.

Fecioara (23.08-22.09). Faceți planuri pentru demararea unei afaceri.

Balanța (23.09-22.10). Fiți mai stăruitori atunci când vă doriți ceva. Lăsați orgoliile și faceți tot ce vă stă în putință.

Scorpion (23.10-21.11). Dacă în ultima vreme ați întâmpinat unele greutăți, astăzi e timpul să vă relaxați.

Săgetător (22.11-21.12). Este cazul să fiți ceva mai optimist și să lăsați grijile deoparte.

Capricorn (22.12-19.01). V-ați cam neglijat în ultimul timp partenerul și acum vă mustră conștiința.

Vărsător (20.01-20.02). Problemele de la serviciu v-au acaparat și nu mai aveți timp pentru nimic.

Pești (21.02-20.03). Vă gândiți să plecați undeva în week-end. N-ar fi rău.

Reclamații privind difuzarea ziarului se pot face la telefonul 281.797, între orele 9-16.

Utilitare

PRIMĂRIA MUNICIPIULUI
Program de relații cu publicul (camera 5) luni-vineri între orele 8-20. Tel. 284.744, tel. centrală 281.850.

PIEȚE, TÂRGURI
Astăzi este zi de piață la Chișineu Criș, Lipova, Pâncota, Felnac, Grăniceri, Hălmagiu, Moneasa, Pecica, Vărșand, Socodor, Vladimirescu, Zimandu Nou, Covăsânț. Târguri **săptămânale** se desfășoară astăzi la Lipova, Pâncota, Hălmagiu, Moneasa.

* **POLICLINICA DR. TURCIN**: zilnic, orele 8-20. Telefon 285510, 250332. Cabinete: cardiologie, interne, chirurgie, chirurgie plastică, boli infecțioase, ginecologie, ORL, oftalmologie, neuropsihiatrie, ecografie, medicina muncii, fizioterapie, fișe auto/port armă.

FARMACII DE SERVICIU
• Farmacia **REMEDIUM** Arad, B-dul Revoluției nr. 52-54. Program luni-vineri: 7,30-20,00; sâmbătă 8,00-14,00. Telefon 233.195. Eliberează medicamente compensate și gratuite.
• Farmacia **„OMNIAFARM"**, Calea Aurel Vlaicu, Bl. Z28, cu program zilnic de la orele 8,00-22,00. Telefon 271.724. Eliberează rețete gratuite și compensate.
• **Spitalul Clinic Județean Arad** are un nou număr de telefon: 220000; 220001; 220002; 220003

URGENȚE STOMATOLOGICE
* Urgențe stomatologice în sistem privat. B-dul Revoluției nr. 62, zilnic 8-12; 14-20, sâmbătă 9-12. Telefon: 256665.
* Asigură Cabinetul din str. Crișan (în spate la Gionelli), program non-stop. Telefon: 253.794.

UROLOGIE
Cabinet urologie (în clădirea Policlinicii Municipale). Program zilnic, inclusiv sâmbăta, între orele 9-12, telefon 213036.

OFTALMOLOGIE
Cabinet Dr. Țurlea Magdalena, medic primar oftalmolog, oferă consultații oftalmologice, prescriere și prelucrare computerizată de ochelari, lentile de contact, ochelari de soare etc. Str. Miron Costin, bl. 9 (lângă „Casa Albă"), tel. 253.523.

DISPENSAR VETERINAR
Dispensarul veterinar din Aradul Nou efectuează zilnic, orele 8-16 (sâmbăta 8-12 și duminica) examen trichineloscopic, vaccinări antirabice și sterilizări câini-pisici, însămânțări artificiale. Telefon 287.298.
Dispensar veterinar din Curtici: examen trichineloscopic, vaccinări, tratamente, consultații, la toate speciile de animale. Telefon 464.145.

ADMINISTRAȚIA FINANȚELOR PUBLICE
Administrația Finanțelor Publice a municipiului Arad: Asistență contribuabili - telefon 280.633, 280.733, int. 198 (persoane fizice) și 129 (persoane juridice) int. 166 (relații publice) între orele 8,00-16,00. Informații suplimentare la www.finantearad.ro

ÎNREGISTRĂRI ÎN CAZ DE DECES
Biroul de Stare Civilă - decese face înregistrări după următorul program: sâmbătă și duminică, între orele 9,00-11,00. Tel. 281850.

TELEFOANE DE URGENȚĂ
APEL UNIC DE URGENȚĂ: 112
POMPIERI, AMBULANȚĂ ARAD, POLIȚIE: 112
S.C. DISTRIGAZ-NORD S. A. TÂRGU MUREȘ
Sucursala de Distribuție a Gazelor Naturale Arad, Dispeceratul permanent - telefon 218.928; 256.928
DERANJAMENTE CURENT ELECTRIC: 235.991
VERIFICARE METROLOGICĂ ȘI REPARAȚII CONTOARE APĂ: 255.274; 0723-343.976
INFORMAȚII CFR: 231.777
S. C. SALUBRITATE S. A. ARAD
Dispecerat între orele 7,00 - 19,00. La telefonul: 280.873.
PROTECȚIA CONSUMATORULUI
B-dul Revoluției, nr. 50. Telefon: 257.049
DIRECȚIA DE SĂNĂTATE PUBLICĂ - serviciul de permanență: 254.438
GARDA FINANCIARĂ
B-dul Revoluției nr. 79, telefon: 280.971
INSPECTORATUL TERITORIAL DE MUNCĂ ARAD
Str. Episcopiei nr. 11-13, tel.: 211.762, 211.862, 257.251
AGENȚIA JUDEȚEANĂ PENTRU OCUPAREA FORȚEI DE MUNCĂ
Str. Călugăreni nr. 1A, tel.: 281998, 214551, 0357.412.500
CORPUL GARDIENILOR PUBLICI, tel.: 280.557

În Piața Gării

Mașina unui polițist s-a făcut scrum

Joi noaptea, o parte dintre locatarii Pieței Gării și-au întrerupt somnul pentru a se asigura că autoturismul ce ardea ca o torță în parcarea din fața blocurilor va fi stins înainte de a sări în aer. Pompierii au intervenit cu o autospecială în jurul orei 1,50, într-un minut au localizat focul ce s-a extins și la o mașină de alături, pentru ca ultima flacără să o dovedească la ora 2,30.

Volkswagenul Passat ce s-a aprins din senin aparține unui polițist. Tânărul **Adrian Lupuleac** este agent în cadrul Serviciului de Ordine Publică și a exclus din start varianta unei eventuale reglări de conturi. În schimb, omul legii a recunoscut că în acea seară a meșterit câte ceva la instalația electrică a mașinii sale, fapt ce vine să întărească și verdictul dat de pompieri. Passatul s-a aprins din cauza unui scurt-circuit. Motorul, bordul, tapițeria, cauciucurile s-au făcut scrum, mașina de aproximativ 8000 de euro fiind distrusă în proporție de 90%. Nici autoturismul parcat alături nu scăpat mai ieftin și doar datorită intervenției prompte a pompierilor a fost evitată o nedorită explozie.

C. Mnerie

Foto: Șt. Matyaș

Înșelat și jecmănit de 1.000 de euro

Polițiștii de frontieră de la Nădlac au depistat, la intrarea în țară, un cetățean român care s-a legitimat, pe lângă pașaportul valabil, și cu un permis de rezidență în Spania, falsificat în totalitate, fapt confirmat de verificările efectuate prin intermediul Punctului de Contact Oradea.

Vasile M., de 29 de ani, din Râmnicu-Vâlcea, a ieșit legal din România în cursul acestui an și s-a stabilit în Spania, unde a lucrat la un atelier de dezmembrări auto. Tânărul a declarat că, în cursul lunii ianuarie, a dat unui „necunoscut" actele necesare obținerii permisului de ședere în Spania, plătind în avans suma de 1.000 de euro.

„Vasile M. susține că în cursul lunii mai a primit de la persoana necunoscută deocumentul de ședere, fiind convins că acesta este autentic. Momentan el este cercetat pentru uz de fals", a precizat inspector principal **Robert Iudt,** purtătorul de cuvânt al Inspectoratului Județean al Poliției de Frontieră Arad.

Sorina Ambruș

Cronica măruntă

● Agenții rutieri l-au depistat în trafic pe **Tarzan Căldăraș**, de 24 de ani, din Căpâlnaș, care conducea un autoturism fără a poseda permis. Conform legii, bărbatul s-a ales cu dosar penal.

● Ieri dimineață, polițiștii i-au prins în flagrant în stația de carburanți OMV pe: **Alexandru Idul, Eugen Bașcă, Gheorghe Stana** și **Daniel Co-vaci**, toți din Arad, în timp ce practicau jocul de noroc „alba-neagra". Cei patru sunt mai vechi cunoș-tințe ale oamenilor legii, astfel încât au fost conduse la sediul Inspectoratului și sancționate fiecare cu suma de 15 milioane de lei.

● **Benone Pitituți**, de 22 de ani, din Frumușeni, a fost pus sub urmărire penală de către polițiștii din localitate ca fiind autorul a două furturi comise la sfârșitul lunii august. Astfel, inculpatul a spart două case din Frumușeni din care a sustras un aparat video, un aparat DVD, trei telefoane mobile și o minimotoretă marca Piaggio. Prejudiciul în valoare de 20 de milioane de lei a fost recuperat.

● La Punctul de trecere a frontierei Turnu a fost reținut, la intrarea în țară, un bărbat care s-a legitimat la control cu un pașaport falsificat prin înlo-cuirea fotografiei. **Nicolae C.**, de 38 de ani, din județul Ilfov a ieșit legal din România în august, stabilindu-se în Italia unde a muncit la negru. El a declarat că în timpul șederii sale în peninsulă și-a pierdut pașaportul, procurându-și unul falsificat, în schimbul a 100 de euro. Bărbatul este cercetat pentru complicitate la fals material în înscrisuri oficiale, fals privind identitatea, trecere ilegală a frontierei unui stat străin și tentativă de trecere ilegală a frontierei de stat.

Doborâți de același cuțit

Tragedie într-o familie din satul Chier. Joi seară, un bărbat amețit de aburii alcoolului și-a înjunghiat soția, după care și-a perforat abdomenul cu aceeași armă albă. În prezent, ambii sunt internați în stare foarte gravă la secția Terapie Intensivă din cadrul Spitalului Clinic Județean din Arad.

Dar, cum s-a întâmplat totul?! Întorcându-se dintr-o vizită împreună cu copilul de 7 ani, **Gabriela Pele** a avut surpriza să-și găsească soțul furios ascuns după ușa de la intrare. Fără a-i da nici o explicație, acesta i-a aplicat o lovitură puternică de cuțit în spate, lângă inimă. Cu un ultim efort, femeia a reușit să iasă din casă și să-și alerteze vecini care au chemat de îndată Ambulanța și Poliția. Între timp, având, probabil, mustrări de conștiință, agresorul și-a înfipt - la rândul său - cuțitul în abdomen, după care s-a ascuns în podul locuinței. Găsit de polițiști în stare de inconștiență, bărbatul a fost transportat și el la spital, unde acum se zbate între viață și moarte alături de patul consoartei sale.

Din câte se pare, **Florin Pele** este gelos din fire, iar alcoolul i-a întunecat de tot mințile în seara zilei de joi. Oamenii legii continuă cercetările, urmând ca în funcție de diagnosticul medicilor să se stabilească și încadrea juridică a faptei.

Călin Mnerie

Vernisaj

Luni, 5 septembrie 2005, la orele 17, are loc vernisajul expoziției de pictură și grafică a artiștilor **Claudia Aradi, Cristina Crainic, Attila Csillag, Emanuel Bărbat, Ecaterina Lauko**, membri ai Cenaclului de arte plastice „Ion Andreescu" din Arad. Evenimentul se desfășoară la Sala CLIO (strada Horea, nr. 8) și este organizat de Asociația culturală „Ion Andreescu", Complexul Muzeal Județean Arad, Centrul Cultural Județean Arad.

În decurs de o săptămână

Al doilea cazino închis

Lucrătorii serviciului de investigare a fraudelor fiscale din cadrul D.A.F.P. au închis cel de-al doilea cazino, în decurs de o săptămână.

Este vorba despre cazinoul O.K., unde s-au găsit 750 Euro neevidențiați în documente. Valuta a fost confiscată.

De asemenea, s-a aplicat o amendă contravențională de 400 milioane lei și s-a dispus suspendarea activității pe o perioadă de trei luni.

Administratorii societății pot contesta procesul-verbal în termen de 15 zile. În cazul în care cazinoul continuă să funcționeze, proprietarul riscă să se aleagă cu veniturile confiscate.

Sorina Ambruș

UNIVERSITATEA DE VEST „VASILE GOLDIȘ"

Premieră academică arădeană

Universitatea de Vest „Vasile Goldiș" a fost atestată prin Ordinul Ministerului Educației și Cercetării nr. 4811/17.08.2005 ca **instituție organizatoare de studii universitare de doctorat (IOD)**.

Astfel, UVVG este **singura Universitate din Arad** care oferă conform sistemului academic european toate cele 3 cicluri de studii: **LICENȚĂ-MASTERAT-DOCTORAT**

(COM./08.2005)

Investește în viitorul tău înscriindu-te la o universitate europeană!

INFORMAȚII și ÎNSCRIERI:
Centrul de Informare și Înscrieri
Bd. Revoluției 94-96 tel. 0257-280.373

Cursuri de inițiere

Asociația Culturală „Sahaja Yoga-România", filiala Arad, anunță că, începând din 5 septembrie a. c., reia cursurile de inițiere, la Biblioteca Județeană.

Cursurile sunt gratuite și se adresează tuturor persoanelor, indiferent de vârstă.

Activitățile vor avea loc în fiecare **luni**, de la ora 17,30, la Sala de artă și multimedia a Bibliotecii Județene.

Consiliul Județean Arad

Sediul: Arad, Bd. Revoluției nr. 75
Cod fiscal: 3519941

Anunță organizarea unei proceduri de selecție de oferte în vederea încheierii unui contract de achiziție publică de servicii având ca obiect: **„Prestări servicii de publicitate prin presă"** cod CPSA 7440.

Durata de desfășurare a contractului: 1an

Data limită pentru depunerea ofertelor: 15.09.2005, ora 12,00

Data, ora și locul deschiderii ofertelor: 16.09.2005, ora 10,00, sediul Consiliului Județean, camera 63.

Criteriul de atribuire a contractului de servicii: prețul cel mai mic

Caietul de sarcini precum și modul de prezentare a ofertei se pot achiziționa începând cu data de 07.09.2005, la prețul de 15 lei, de la sediul Consiliului Județean Arad, camera 69.

Informații suplimentare puteți obține la telefon: 281.572.

(c.688/2004)

După „furtuna" de la frontieră

Vameșii arădeni au intrat și ei în colimatorul superiorilor

(Urmare din pagina 1)

În tot acest interval, colegii lor vameși, o cu totul altă structură ce-și desfășoară activitatea la fruntariile țării, la fel de blamată și suspectată de diverse proceduri neortodoxe, de aceeași factură, respirau liniștiți și, probabil, își frecau mâinile de fericire că necazul nu s-a abătut asupra lor. S-a mers până acolo încât pe posturile naționale nici nu se mai făcea diferența dintre polițiști de frontieră și vameși, deși doar primii au avut de pătimit.

A fost nevoie de intervenția publică a președintelui Traian Băsescu, acesta atrăgând atenția și asupra Autorității Naționale Vamale, unde nu s-au făcut nici un fel de schimbări, iar funcțiile nu sunt ocupate prin concurs, ci pe interese politice.

După scandalul iscat la nivel național, în care Aradul apare că ar avea de recuperat creanțe de sute de miliarde de lei, această săptămână a adus în vămile arădene Nădlac, Turnu și Vărșand echipe de control formate din lucrători ai Autorității Naționale Vamale care au stat în puncte vreme de mai multe zile.

Potrivit lui **Aurel Mătiuț**, directorul Direcției Regionale Vamale Arad, bucureștenii au urmărit modul de lucru al personalului, respectarea legislației, efectuarea controlului asupra participanților la trafic, sumele de bani pe care lucrătorii vamali le declară la intrarea în serviciu și cele cu care se iese din tură.

„Este vorba de o verificare pe linie de personal, un supracontrol în puncte, dar nu s-a constata deocamdată nimic deosebit și nu au fost date nici un fel de dispoziții. Așteptăm finalizarea controlului și, dacă va fi cazul, comunicarea neregulilor observate pe parcursul acestor zile", a declarat directorul Aurel Mătiuț.

La Petrom, carburanții se scumpesc din nou

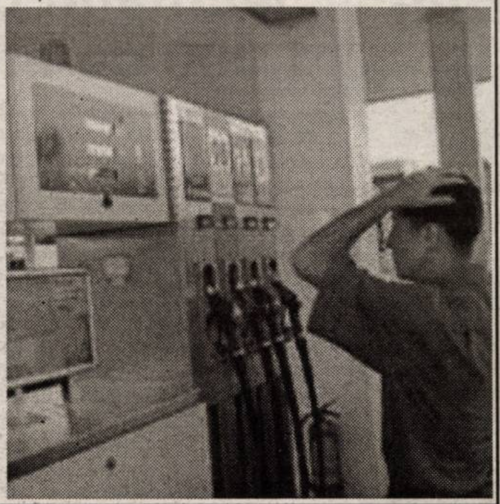

Petrom va majora, începând de luni, 5 septembrie, ora 00,00, prețul carburanților comercializați în stațiile proprii, noile prețuri urmărind fluctuația cotațiilor internaționale ale produselor proprii.

Astfel, benzinele se vor scumpi cu 700 de lei/litru (0,07 lei noi), un litru de ECO Premium urmând să coste 36.300 lei (3,63 lei noi), unul de Premium fără Plumb - 36.000 lei (3,60 lei), Top Premium 99+ – 39.400 lei (3,94 lei noi).

Motorina Super Euro Diesel se va scumpi cu 700 lei/litru și va costa 34.000 lei (3,40 lei noi) și cea Euro Diesel tot cu 700 lei/litru (0,07 lei noi) și va costa 33.200 lei (3,32 lei noi).

Și prețul autogasului va crește cu 300 lei (0,03 lei noi) și va ajunge la 17.300 lei (1,73 lei noi).

Protest

Uniunea Vatra Românească cere maghiarilor tratament egal simbolurilor istorice

Uniunea Vatra Românească protestează în numele membrilor săi față de atitudinea autorităților maghiare, lipsită de minimă considerație față de simbolurile istorice române, prin respingerea amplasării unei plăci comemorative a revoluționarului Eftimie Murgu, sub pretextul „că deranja armonia simetrică a clădirii".

Revoluționarul pașoptist Eftimie Murgu a suferit o grea penitență în închisoarea de la Buda, capitala Ungariei, condamnat de statul maghiar, iar amplasarea plăcii comemorative ar fi reamintit de represiunile îndreptate împotriva revoluționarilor români, și nu numai.

La Arad au fost amplasate și există un Parc al Reconcilierii româno-maghiare, simboluri maghiare la tot pasul, ansamblul statuar Ungaria Mare, obeliscul celor 13 generali pașoptiști, iar atitudinea de respingere a simbolurilor românești, cu semnificație istorică majoră este incalificabilă, acum în această perioadă fastă a relațiilor româno-maghiare!

De aceea, protestul nostru se adresează și UDMR Arad, garantul reconcilierii, care are obligația să intervină pe lângă autoritățile maghiare pentru a se respecta, cu bună credință, reciprocitatea acțiunilor de comemorare a personalităților istorice în țara vecină. Uniunea Vatra Românească - filiala Arad - se alătură și Protestului Fundației Naționale a Românilor de Pretutindeni.

Președintele
Uniunii Vatra Românească
Filiala Arad
jurist, Gheorghe Gârbovan

Nemții ne ajută să accesăm credite pentru drumuri

Consiliul Județean a primit, în cursul zilei de ieri, vizita unei delegații din localitatea germană Aschaffenburg, formată din reprezentanți ai unei firme specializate în construcția de drumuri (Die Hornig Gruppe), care ar dori să investească pe piața din zona de vest a României. Venirea lor la Arad se datorează, în primul rând, relațiilor de afaceri pe care aceștia le desfășoară cu un om de afaceri de la Șagu.

Delegația germană a fost primită de **Gavril Popescu**, vicepreședintele Consiliului Județean Arad, față de care și-a manifestat disponibilitatea de a ajuta conducerea instituției la accesarea de credite necesare refacerii infrastructurii județene. O nouă rundă de discuții este programată în cursul săptămânii viitoare.

S. Ambruș

Investiție de cinci milioane de euro

Depozit de piese pentru camioane - deschis, ieri, la Arad

● Cel mai mare din estul Europei

Ieri, a avut loc inaugurarea oficială a depozitului de piese pentru camioane aparținând firmei All Trans Romania, investiție ce se ridică la circa cinci milioane de euro. Depozitul - situat pe Câmpul Liniștii - este cel mai mare de acest gen din estul Europei. Firma All Trans Romania colaborează cu peste 25 de furnizori externi (pentru unii fiind chiar distribuitor exclusiv pe România), producători de piese pentru camioane, și are 1500 de clienți în România și Europa de Est. Emil Siegmeth, principalul acționar al All Trans Romania și președinte al Consiliului de Administrație al societății, a declarat: „Sunt convins că vom avea un cuvânt de spus pe piața peiselor auto, datorită calității serviciilor noastre, seriozității cu care vom răspunde clienților".

La evenimentul de ieri au participat reprezentanți ai partenerilor din străinătate ai All Trans, oficialități locale, colaboratori. Cu această ocazie, Emil Siegmeth le-a prezentat invitaților o altă investiție, fabrica Solaris, producătoare de sticlă termoizolantă și ferestre din PVC și aluminiu, pusă în funcțiune la sfârșitul anului trecut.

G. Knap

Se distribuie formularele pentru ajutoarele de încălzire

Începând de ieri, CET Arad distribuie către potențialii beneficiari ai ajutorului pentru încălzirea locuinței, formularele tipizate pe care solicitanții trebuie să le completeze. Acestea pot fi ridicate de la casieriile societății de către administratorii asociațiilor de proprietari (în cazul blocurilor) și de către persoanele fizice, în cazul locuințelor individuale. Formularele vor fi puse la dispoziția celor interesați până în data de 30 septembrie. În perioada 1 - 15 octombrie, se va începe preluarea cererilor completate. Acestea vor fi depuse la Direcția Muncii Arad care, până la sfârșitul lui octombrie, în urma efectuării anchetelor sociale, va trimite la CET deciziile de acordare (sau de respingere) a ajutoarelor, însoțite de bonurile valorice. Acestea vor fi distribuite solicitanților, în baza actului de identitate, în prima jumătate a lunii noiembrie. Întârziații vor mai avea timp să-și ridice plicurile până în 20 noiembrie după care, cele rămase nedistribuite vor fi înapoiate la Direcția Muncii. Bonurile valorice vor fi preluate de la titularii de contracte în primele zece zile calendaristice de la primirea facturii, începând cu luna decembrie a acestui an.

A. Hălmăgean

Siemens VDO Automotive

We are one of the world's leading suppliers to the automotive industry with considerable experience in joint development projects. If you've been searching for new levels of success with a recognized worldwide leader, put your skills to work for Siemens VDO Automotive. We are looking for people who have a passion for the automobile, are creative, flexibile, team players willing to spin the globe. We offer you a multinational environment, excellent career opportunities and benefits package.

Senior Java Developer

- University degree (preferable Computer Science background)
- At least 2 years of relevant experience in Java / OOP design;
- Good knowledge of the software development process; ability to analyze and synthesize a software solution;
- UML / XML / C++ programming language knowledge would be a plus;
- Communicative, team-spirit, flexible, very organized person;
- English language mandatory.

Your job will be to develop software products (write, test and debug code to implement the design) according to software requirements specification, using specific guidelines and methodology. Regularly report to the Project Responsible the status of the development.

What are you waiting for? Just send your English application to recruiting@siemensvdo.ro!
Siemens VDO Automotive SRL- Calea Martirilor 1989, No. 1, 300724 Timisoara
For more information please visit: www.siemensvdo.ro

(3711557)

MINISTERUL FINANTELOR PUBLICE
AGENTIA NATIONALA DE ADMINISTRARE FISCALA
D.G.F.P.J. ARAD / A.F.P. ARAD
B – dul Revolutiei, nr. 77, Localitatea Arad

Dosar de executare 98453/25.11.2002

ANUNT PRIVIND VINZAREA
PENTRU BUNURI MOBILE
Anul 2005 luna septembrie ziua 16
LICITATIA a – I– a

In temeiul art.157,alin.(1) din O.G. 92/2003 privind Codul de procedura fiscala, republicata,cu modificarile si completarile ulterioare, se face cunoscut prin prezenta ca in ziua de 16, luna septembrie, anul 2005 ora 11, in localitatea Arad, localitatea Arad, str. Penes Curcanu, nr. 7, se va vinde prin licitatie publica bunurile mobile mentionate mai jos, proprietate a debitoarei S.C. Arlentex S.R.L. cu sediul in localitatea Arad, str. Penes Curcanu, nr. 7, cod de inregistrare fiscala R 1702780:

Nr crt	Denumire bun mobil	Bucati	Pret /bucata (RON)
1	Masina de cusut si incheiat pulovere	10	263
2	Masina de cusut etichete	1	488
3	Masina de cusut triploc	10	525
4	Masina de cusut butoniere PFAFF	1	525
5	Masina de cusut simpla	2	563
6	Masina de cusut etichete	1	563
7	Masina de cusut cu fotocelula	9	563
8	Masina de cusut etichete	1	600
9	Masina de cusut etichete	2	638
10	Presa pt gulere si mansete	2	675
11	Masina de cusut triploc	6	675
12	Presa pt buzunare	1	675
13	Masina de cusut simpla	1	713
14	Compresor	1	1.500
15	Masina spanuit	2	1.875
16	Masina de cusut butoniere	1	2.400
17	Tablou electric	1	5.250
18	Tablou electic	1	5.250
19	Masina brodat ZSK	1	26.625

Preturile nu contin TVA.

Invitam pe cei care pretind vreun drept asupra bunurilor mai sus mentionate, vor instiinta despre aceasta organul de executare inainte de data stabilita pentru vanzare.

Cei interesati in cumpararea bunurilor sunt invitati sa prezinte, pana in ziua precedenta termenului de vanzare: ofertele de cumparare, dovada depunerii taxei de participare reprezentand 10% din pretul de pornire al licitatiei,imputernicirea persoanei care il reprezinta pe ofertant,pentru persoanele juridice de nationalitate romana-copie dupa certificatul unic de inregistrare eliberat de Oficiul Registrului Comertului,pentru persoanele juridice straine-actul de inmatriculare tradus in limba romana,pentru persoanele fizice romane-copie de pe actul de identitate precum si dovada emisa de creditorii bugetari ca nu au obligatii bugetare restante,urmind sa se prezinte la data stabilita pentru vinzare si la locul fixat in acest scop.

Impotriva prezentului inscris,cel interesat poate introduce contestatie la instanta judecatoreasca competenta,in termen de 15 zile de la comunicare sau luare la cunostinta,in conformitate cu prevederile art.168-169 din Ordonanta Guvernului nr.92/2003,republicata ,cu modificarile si completarile ulterioare.

Potrivit dispozitiilor art.9,alin.(2),lit.d din Ordonanta Guvernului nr.92/2003,republicata,cu modificarile si completarile ulterioare,cind urmeaza sa se ia masuri de executare silita,nu este obligatorie audierea contribuabilului.

Informatii suplimentare se pot obtine zilnic intre orele 8-10 la sediul Administratiei Finantelor Publice a Municipiului Arad, camera 26.

Șef Administrație, Mihaela Găleanu

(c.1235/2005)

Raid prin Piața Catedralei

Prețurile unor legume au luat-o razna

● Unii spun că scumpirile sunt artificiale, alții că nu sunt

(Urmare din pagina 1)

De micii producători agricoli, ce să mai vorbim ! După cum se știe, ouăle expuse de țarani pe tarabele piețelor nu au nici vechea ștampilă, cea care ar trebui să conțina data producerii. **„Vindem și noi câteva ouă, să putem cumpăra de-ale gurii...”**, mărturisea o femeie din Vladimirescu. O putem contrazice?

Reprezentanți ai Direcției Sanitar-Veterinare și pentru Siguranța Alimentelor Arad spun că de controlul aplicării normelor privind inscripționarea ouălor ar trebui să se ocupe Oficiul Județean de Protecție a Consumatorilor, medicilor veterinari revenindu-le doar sarcina verificării condițiilor de igienă. După ce le-am spus de apariția unor norme pentru ouă, o parte a agenților economici au dat vina pe inspectorii de stat, care nu îi informează, așa cum se cuvine, despre modificările legislative. E și ăsta un punct de vedere...

Până se vor lămuri autoritățile ce și cum, oamenii vor consuma ouă, în continuare, indiferent că au sau nu ștampilă ...

Oferta mare, cumpărători puțini

Oferta, relativ mare, de legume nu prea se potrivea cu numărul cumpărătorilor, destul de redus, cel puțin ieri, la orele documentării noastre (în jurul orelor 11,00 dimineața). Posibil ca una dintre explicații să fie și prețurile, despre care se spune că sunt mai ridicate, comparativ cu alte piețe arădene.

Nicolae Onufriiciuc, administratorul Pieții Catedralei, declară că, în aceste zile, roșiile, gogoșarii și vinetele sunt la mare căutare, fapt care a generat o creștere a prețurilor produselor amintite. **„Chiar acum se caută roșii pentru bulion, gogoșari pentru zacuscă și vinete pentru borcan, ceea ce săltat prețurile acestora ”**, explică administratorul.

Zilele acestea, roșiile sunt la mare căutare

În ultima perioadă de timp, cel mai mare salt a fost înregistrat la roșii, al căror preț a crescut de la 10.000 lei, cât era în urmă cu câteva săptămâni, la 20.000 sau chiar 25.000 de lei, astăzi. Un trend ascendent a fost luat și de către prețul unui kg de gogoșar, de la 10.000 -15.000 lei/kg, luna precedentă, la 30.000 de lei/kg, în prezent. La vinete, în schimb, putem consemna, în aproximativ aceeași perioadă, o scădere semnificativă de preț, de la 40.000 lei/kg, la 16.000 lei/kg.

Comercianții și producătorii agricoli spun că creșterea prețurilor la unele legume se explică, în primul rând, prin scăderea producției, înregistrată mai cu seamă în ultimele zile, din cauza atacurilor unor boli și dăunători. **„De ce le-am scumpit? Păi, pentru că sunt cam pe terminate! Gândiți-vă că am ajuns în luna septembrie...”**, spune un producător din Macea. Altul, din Curtici, este de părere că: **„Prețurile au săltat un pic din cauza bolii, ce a dat în roșii și în gogoșari...”**

Pe de altă parte însă, Corneliu Henegar, director executiv la Unitatea Fitosanitară Arad declară că **„dezvoltarea germenilor patogeni, ca o consecință a umidității exesive din ultima vreme, nu au putut produce pagube în producție ieșite din comun, care să dea naștere la o creștere însemnată a prețurilor”.**

În același timp, constatăm că prețurile unor legume nu au suferit, în ultimul timp, modificări semnificative. Ne referim, de exemplu, la cartofi (10.000 lei/kg), conopidă (25.000 lei/kg), varză (15.000 lei/kg) etc. Ceea ce înseamnă că producțiile agricole nu au înregistrat pierderi „în masă“, generate de atacuri masive ale unor boli sau dăunători. Chiar dacă, la început de septembrie, unele producții au mai scăzut față de luna precedentă...

Comercianții de ouă încă n-au auzit de noile inscripționări

Foto: M. Szegö

Pe malul Mureșului

(Urmare din pagina 1)

În plus, este și secretar general teritorial al partidului, ca să nu mai vorbim și despre faptul că, toți care am fost sau suntem gineri, mai știm câte ceva dintr-ale statului la masă cu fața la perete ... Poate că Gheorghe Falcă, ca tot omul, vrea să-și mai schimbe poziția și să se așeze în capul mesei. Tot în PD Arad s-a înscris de ani buni și Iosif Matula, președintele Consiliului Județean, care în doar câteva luni de exercitare a funcției a reușit să facă progrese admirabile. S-a făcut cunoscut în județ, vorbește bine limba franceză și are preocupări reale pentru atragerea de investiții străine, este echilibrat și încă neimplicat în taberele economice arădene. În ceea ce-l privește, problema care se pune este extrem de simplă: cât va mai accepta să asculte și să fie controlat de către cei care l-au așezat în fruntea județului?

Nici funcția de secretar general PD Arad nu este încă adjudecată, deoarece pe lângă senatorul Ioțcu vine puternic din urmă și tânărul Luca, cel care se bucură din ce în ce mai mult - prin funcția pe care o îndeplinește - de încrederea primarilor democrați din județ.

***

La liberali deputatul Titu Gheorghiof nu mai candidează la președinția organizației arădene. Nu mai candidează, dar vrea să o conducă, și de aici încep toate problemele. Contaminat poate prea mult de activitatea îndelungată în comisia SRI, deputatul liberal arădean a aruncat în ultima vreme pe piață două bombe mediatice menite să-i descumpănească pe competitorii la șefia PNL Arad: posibila numire în fruntea Camerei Deputaților sau în fruntea Ministerului Justiției. Așa se face că prefectul Aradului, Cristian Stragea, dacă va dori să candideze la președinția organizației va trebui să-și ceară voie în prealabil de la înaltul („ ”) demnitar liberal Titu Gheorghiof. Altfel, prinde cu siguranță prima remaniere...

Nu la fel stau lucrurile și cu eternul candidat liberal la șefia organizației, avocatul Sever Jurcă, pe care bombele mediatice aruncate de către deputatul Gheorghiof nu-l impresionează prea tare, cei doi cunoscându-se îndeajuns de bine încă de pe vremea când lustruiau împreună - în calitate de avocați - barele Tribunalului local.

S-ar putea să candideze și deputatul Calimente, care dorește să speculeze de pe poziția de fost țărănist disputa dintre liberalii tradiționali și cei proveniți din fostul ApR. În fine, dar nu în ultimul rând, este ca și anunțată candidatura lui Gavril Popescu, vicepreședintele Consiliului Județean, cel care în legislatura trecută a purtat aproape de unul singur făclia opoziției, fiind de departe cel mai activ consilier liberal în lupta cu fostul primar pesedist Dorel Popa.

***

În linii mari, astfel stau lucrurile în partidele arădene aflate la putere. Competiții firești care se înscriu în normalitatea luptei politice și - de ce să nu spunem? - ne provoacă și o cât de măruntă mândrie locală: avem lideri valoroși, care au deprins tehnica ringului electoral. Altfel spus, nu își dau în cap, ci își trag mărunt la picioare. Pentru diferență, a se vedea disputa televizată dintre Gigi Becali și Mitică Dragomir, cea care a făcut de departe deliciul verii politice autohtone: s-au scuipat, s-au înjurat și ... s-au împăcat.

După un an financiar slab

Speculațiile privind majorarea TVA provoacă frisoane turismului

După un an financiar slab din punctul de vedere al încasărilor, ar putea veni unul și mai dezastruos dacă TVA-ul aplicat activităților din turism se va majora, așa cum sună unele dintre recentele declarații ale unor lideri ai puterii. Până acum, pentru cazări se aplica un TVA redus de 9%, iar pentru restaurante - cota standard de 19%. În cazul majorării TVA pentru cazare la 22%, prețurile s-ar majora cu 13%, apreciază Asociația Națională a Agențiilor de Turism. Creșterea cu alte trei procente a TVA-ului pentru restaurante și alte servicii conexe ar duce și ele la scumpirea „pachetelor” oferite de tour-operatori.

Întrucât până acum hotelierii nu au habar care va fi decizia finală a Guvernului, ei nu-și pot finaliza ofertele și nici semna contracte pentru 2006 cu agențiile de turism. Problema nu este însă doar incertitudinea. Dacă se va decide majorarea TVA, urmată apoi de creșterea prețului cu 13-15% a pachetelor de turism, pur și simplu acestea vor rămâne fără cumpărători, întrucât decalajul în calitatea serviciilor oferite de turismul românesc va fi dublat și de prețurile usturătoare peste cele medii practicate în zona noastră. Bulgarii care au o cotă standard de 20%, aplică serviciilor hoteliere un TVA de 7%, deja cu 2% mai mic decât al nostru. Diferența s-ar amplifica la 15% în cazul majorării TVA. ANAT consderă că, în contextul actual în care concurența e din ce în ce mai mare, iar tendința este de scădere a prețurilor. Guvernul ar trebui să acorde facilități industriei turismului.

„După o luptă înde-lungată, am reușit pe vremea fostului ministru al turismului, Dan Matei Agathon, să coborâm TVA măcar la cazare, la 9%”, spune **vicepreședintele Federației Industriei Hoteliere din România (FIHR) Sanda Maria Kern.** Acum în loc ca statul să sprijine dezvoltarea turismului, aș-teptăm stupefiați ca TVA să se mărească din nou. În consecință, va trebui să mărim tarifele. Dar noi nu suntem în situația de a ne permite să aruncăm prețurile în aer, având în vedere concurența pe care ne-o fac vecinii, cu servicii și prețuri mai bune.” Vicepreședintele FIHR și managerul Moneasa S. A., ne-a declarat că acum **„nici măcar tarifele pentru Revelionul nostru nu îndrăznesc să spun că sunt bătute în cuie. Firesc ar fi ca statul să sprijine turismul într-o formă sau alta. La noi TVA redus la cazare era singura formă”.**

Politica năucitoare în domeniu explică de ce încasările României din turism nu ating miliardul de euro, în vreme ce Bulgaria își acoperă 5% din PIB din turism, Croația, o țară de patru ori mai mică decât România, a încasat 6 miliarde, iar Polonia 8 miliarde. Incertitudinea lovește și tour-operatorii. **„Încă din iulie ar fi fost normal să cunoaștem oferta de prețuri pentru următorul sezon estival, iar hotelierii nu știu nici acum cu ce ofertă de prețuri vor ieși la Bursa de turism din 18 septembrie de la Mamaia”**, spune **Țone Onu, administrator la Romania Travel & Vacances.** Creșterea TVA va duce la majorarea prețurilor la serviciile hoteliere, apoi, automat, și la tour-operatori. Consecința va fi scăderea și mai mare a interesului pentru turismul intern pentru că acesta nu va rezista concurenței făcute de turismul extern. Să nu uităm că în acest an cei mai mari consumatori de servicii turistice pe litoral au fost sindicatele mari, dar și acestea au un plafon limitat de plăți. Pachetele turistice mai scumpe vor ajunge pentru mai puțini.

După 15 ani de politică bramburistă în domeniul turismului, de privatizări dubioase și tentative eșuate de a revigora această industrie, bâjbâiala acutală în legătură cu majorarea TVA riscă să compromită definitiv un sector care abia își mai duce zilele.

Doru Sava

Părintele Belei - 63 de ani de păstorire în comuna Șicula

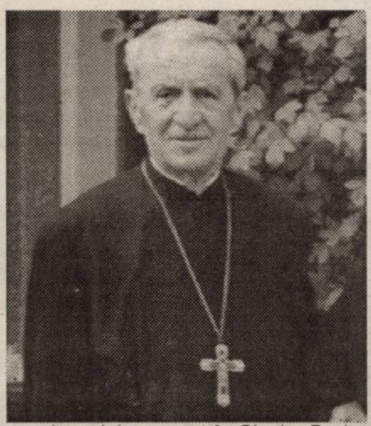

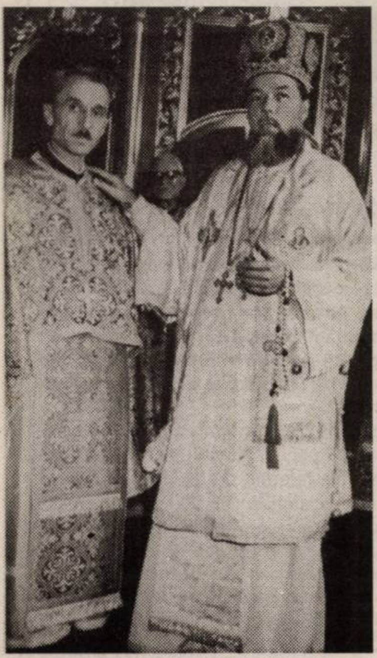

Primul părinte spiritual al creștinilor din Șicula pomenit de documente în 1333 a fost numitul Mihail. De atunci, zeci de generații de preoți au marcat istoria localității așezată pe cursul inferior al Crișului Alb, făurind conștiințe, susținând speranța de bine și frumos. Dar nici unul nu a avut o viață mai lungă de păstorire ca părintele Belei care, iată, slujește în Casa Domnului de 63 ani, împlinind nu demult vârsta de 88 ani. A absolvit Facultatea de Teologie Arad ca șef de promoție și a început cariera preoțească în anul 1941, în satul vecin Gurba.

Vrednicia și seriozitatea de care a dat dovadă i-a determinat pe șiculani să trimită o delegație în anul 1948 la Episcopia Aradului cu cerere de numire a lui ca preot în Șicula. De la acea dată și până la pensionarea care a avut loc în 1990 a păstorit cu dragoste și evlavie în mod direct, ca paroh, pe credincioșii comunei, obținând încrederea, ascultarea, respectul și prețuirea acestora. Sigur că el nu a încetat cu totul activitatea preoțească îndrumând, povățuind, oficiind în continuare slujbele pentru care avea chemarea.

Cu toate că perioada anilor '48 - '89 nu a fost una propice pentru o activitate pastorală rodnică, părintele Belei a știut și a reușit să păstreze vie credința șiculanilor, să le aline necazurile, să le întărească speranțele, să fie aproape de ei în lupta cu ofensiva atee. Vorba întotdeauna blândă și convingătoare, pildele de învățătură și mai ales exemplul personal au făcut să fie un om respectat și apreciat de întreaga comunitate.

În susținerea valorilor tradiționale românești în viața comunității a acționat în spiritul unui frumos concept filozofic pe care l-a definit în următoarea frază: **„orice generație are datoria păstrării în memorie și rugăciune a generațiilor trecute și are în același timp responsabilitatea valorilor morale și spirituale pe care le lasă generațiilor următoare".**

Dar pe lângă implicarea spirituală și morală, părintele Belei are merite deosebite și în lucrul la Casa Domnului, în timpul lui pictându-se în frescă interiorul bisericii, între anii 1965-1967. De altfel, la sfințire a participat în 1967 și PS Teoctist, actualul Patriarh al Bisericii Ortodoxe Române.

Refacerea turnului și clopotniței bisericii, reparațiile asupra interiorului și exteriorului, constituirea și dezvoltarea corului bisericesc mixt de care s-a ocupat personal sunt alte fapte care vin să întregească activitatea de excepție a parohului din Șicula.

Predicile ținute în biserică sau în afara ei cu diferite prilejuri s-au constituit în adevărate lecții pentru enoriași, atât pentru întărirea credinței, cât și pentru conduita etnică și morală. Deplasându-se pe jos sau pe bicicletă era prezent la patul bolnavilor de câte ori era nevoie. În educarea întru credință a tineretului, cu toate că elevii în mod indirect erau opriți să participe la slujbele religioase, a știut și a reușit ca aproape în fiecare duminică la sfânta liturghie să păstreze un obicei al locului și apostolul să fie recitat de către o elevă îmbrăcată în costum popular. Așa cum am mai spus pensionarea din 1990 nu a însemnat un sfârșit ci un nou început pentru părintele Gheorghe Belei care se ocupă în continuare de corul bisericesc, slujind împreună cu noul preot sau îndrumând și colaborând cu preoții mai tineri din Protopopiatul Ineu.

Apreciind activitatea pastorală rodnică a părintelui Gheorghe Belei, Episcopia Ortodoxă Română a Aradului i-a acordat distincții și grade bisericești încă din anul 1967 atingând rangul de Iconom Stavrofor. Iată o viață plină de fapte rodnice închinată lui Dumnezeu și slujirii aproapelui.

I.T. Valeriu

Ortodoxia, în diaspora

„Românii, oriunde s-ar afla ei, apără cu strășnicie legea"

Biserica și școala au fost de-a lungul anilor factori care au menținut trează conștiința națională la români. Preoții ortodocși, oriunde s-au aflat în lume, au fost, sunt și vor fi apărători tenace ai ortodoxiei, atribuind învățăturii și bisericii ortodoxe un rol decisiv în renașterea națională a românilor.

În anul 1998, dl. Ioan Barbu, director al cotidianului „Curierul de Vâlcea", a vizitat timp de două luni de zile un număr mare de parohii ortodoxe românești grupate în jurul Episcopiei de la „Vatra Românească" din SUA, cu sediul în localitatea Grass Lake-Jackson, aflată la o depărtare de cca 80 mile de celebra metropolă Detroit.

Inaugurarea așezămintelor de la Vatra Românească sub episcopul Policarp Morușca a avut loc în urmă cu 60 de ani. Succesorul episcopului Morușca, arhiepiscopul Valerian D. Trifa, a lăsat, ca și înaintașul său, urme adânci pe ogorul pe care aveau să meargă generațiile de mai târziu. În prezent, Episcopia Română Ortodoxă din America - Vatra Românească avându-l în frunte pe Prea Sfinția Sa Nathaniel Popp - are aproape 80 de parohii și misiuni pe tot continentul Nord-American (SUA și Canada), unele înființate chiar la începutul acestui secol. În toate statele Nord-Americane și în Canada există Biserici românești foarte mari și frumoase. Adevărată „inimă" pentru românii ortodocși din America și Canada. Aceasta a fost și rămâne un binecuvântat loc de rugăciune și de educație, un important centru al unității românilor în jurul Episcopiei Ortodoxe. În vizita sa, dl. Ioan Barbu s-a întâlnit cu foarte multe personalități ale Bisericii Ortodoxe române, cu scriitorii arhimandriți Roman Braga și Felix Dubneac, cu preotul cărturar Vasile Hațegan, cu oameni de știință americani. Cu acești oameni a trăit momente de neimaginat, pe care omul nu le uită o viață. Dumnezeu i-a păzit și îi păzește în continuare pe românii plecați în lumea străină de tot răul.

Este bine ca atât în România cât și pe Continentul Nord-American, Canada, în Europa Occidentală, în depărtata Australie, dar și pe teritoriile românești aflate încă sub ocupație străină, credința străbună - ortodoxia - este apărată. Numai Biserica neamului îi unește, îi adună pe români, îi face mai curați la suflet și la minte, mai buni. Ca întotdeauna, să fim mândri toți, oriunde ne-am afla pe acest pământ, că aparținem neamului românesc cu un creștinism de origine apostolică păstrând peste secole splendoarea românității și profunzimea credinței ortodoxe de două ori milenară.

Dr. Guiu Mircea

IPS Antonie Plămădeală a trecut la cele veșnice

IPS Antonie Plămădeală, arhiepiscop al Sibiului și mitropolit al Ardealului, Crișanei și Maramureșului, a trecut la cele veșnice, după o îndelungată suferință, luni seara, în jurul orei 22,30. Corpul neînsuflețit al mitropolitului a fost depus la Catedrala Mitropolitană din Sibiu. IPS Antonie Plămădeală s-a născut la 17 noiembrie 1926, la Stolniceni, județul Lăpușna (Basarabia). A studiat la seminariile teologice din Chișinău și București (1937-1945), Facultatea de Teologie din București (1945-1948) și Institutul Teologic Universitar din Cluj (1948-1949); cursuri de doctorat la București. A fost călugărit la mănăstirea Prislop, sub numele de Antonie și hirotonit diacon (1949); transferat la mănăstirea Slatina (1950), unde a fost profesor la școala monahală; hirotonit ieromonah (1953). În 1949 a fost condamnat la șapte ani închisoare pentru activitate anticomunistă; arestat în 1954 și închis la Jilava, apoi eliberat în 1956. În 1959 a fost scos din mănăstire și din rândul clerului de autoritățile comuniste, angajîndu-se ca muncitor în diferite întreprinderi. În 1968, și-a reluat activitatea în rîndul clerului, fiind numit secretar-șef la

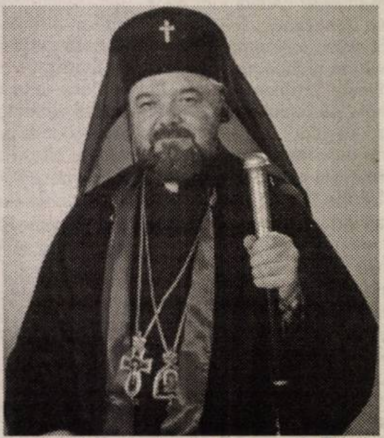

Institutul Teologic din București. Trimis la studii de specializare în Teologie și Filosofie lângă Oxford, apoi la Londra (1968-1970), unde a obținut doctoratul în teologie. La 15 decembrie 1970, Sfîntul Sinod al Bisericii Ortodoxe Române l-a ales episcop vicar patriarhal, cu titlul "Ploieșteanul", încredințându-i-se sectorul "Relații externe", sectorul economic și Comisia de pictură bisericească; în paralel, rector al Institutului Teologic din București (1971-1974). La 9 decembrie 1979, a fost ales episcop al Buzăului, iar la 10 ianuarie 1982, arhiepiscop al Sibiului și mitropolit al Ardealului. A făcut parte din delegațiile sinodale române care au vizitat alte biserici creștine. Delegat al Sfîntului Sinod la a cincea Adunare generală a Consiliului Ecumenic al Bisericilor (Nairobi, 1975), delegat la adunările generale ale Conferinței Bisericilor Europene, participant la mai multe sesiuni ale Comisiei mixte internaționale de dialog între Biserica Ortodoxă Română și Biserica Romano-Catolică. În 2000, a fost decorat de președintele Emil Constantinescu cu Ordinul Național "Serviciul Credincios" în grad de Mare Ofițer. În același an a primit titlul de "Cetățean de onoare" al municipiului Sibiu.

Și astriștii sunt în doliu

Vestea trecerii la cele veșnice **a I.P.S. Sale Antonie Plămădeală** (n. Leonida), Mitropolit al Ardealului, Crișanei și Maramureșului, membru al Academiei Române, a îndoliat, a întristat creștinii ortodocși din România în rândul cărora sunt și membrii Asociației ASTRA.

Înalt Prea Sfinția Sa obișnuia să adreseze mesaje participanților la Adunările generale ale ASTREI.

În 18 august a.c., cu prilejul Adunării generale nr. 101 (prima fiind în 1861) și al celui de al II-lea Congres Cultural al ASTREI (primul în 1930), mesajul a fost prezentat de **P.S. Părinte Visarion Rășinăreanu, Episcop Vicar.**

Asistența a urmărit cu emoție, dar și cu îngrijorare, sfaturile adresate astriștilor de către **I.P.S. Sa, Antonie,** membru fondator al ASTREI renăscute după 1981.

Nu vom uita îndemnul de a fi buni creștini și iubitori de Țară și Neam.

I.P.S. Sa Antonie Plămădeală a fost pentru noi „păstorul cel bun". Așa a fost caracterizat de către Prea Sfințitul Visarion, Arhiepiscop-Vicar al Arhiepis-copiei Sibiului.

Dumnezeu să-L odihnească și să-L așeze la dreapta Sa.

În numele membrilor, al membrilor fondatori și de onoare și al binefăcătorilor Despărțământului „Vasile Goldiș" - Astra-Arad.

Prof. Gheorghe Căpitan
Președinte fondator

„Night - Continental” - dincolo de prejudecăți

După 20 de ani în care s-a ocupat exclusiv de dans, **Csiky Kinga** și-a câștigat, indubitabil, dreptul de a vorbi, în presă, despre această mare pasiune a vieții ei. Trebuie însă, de bună seamă, să spunem, mai întâi, cine este Csiky Kinga?! Ei bine, este o femeie fără vârstă. Spune, cu nonșalanță, că are 37 de ani - fiindu-i absolut indiferent că amănuntul încape pe mâna lumii - însă arată, după o viață dedicată dansului și gimnasticii aerobice, ca o adolescentă. Și mănâncă!!! Mănâncă dureros de mult; asta... pentru doamnele care nu-și permit luxul"! **„Fără mâncare însă** - ne-a spus Kinga - **nu poți să te miști. De aici vine supraviețuirea, în meseria noastră."** Pentru conformitate, precizăm că interlocutoarea noastră, în timp ce ne vorbea cu aplomb despre dans, mișcare, frumusețe, talent și alte o groază de lucruri care îi alcătuiesc existența, savura, pe îndelete, un sandviș consistent, chit că era zece seara. Dar să nu ne lăsăm furați de peisaj și s-o tot întoarcem din condei! Adevărul este că am fost la „Night". La „Night", la „Astoria". Sau, mai bine zis, la „Continental" - măcar că arădenii încă nu s-au obișnuit cu noua denumire, după anii în șir în care hotelul din buricul târgului s-a numit „Astoria". Am fost, așadar, la „Night", barul de noapte unde Kinga se ocupă, de ani buni, de trupa de dans a localului. Nu singură însă, ci împreună cu **Maura Ianoș,** de asemenea coregraf (angajată, pe această poziție, și la Teatrul de Stat Arad, pentru cei care n-au fost atenți, neapărat, de unde „vine" coregrafia unora dintre piesele puse în scenă). De altfel, când am ajuns la „Night", se repeta; Maura și trupa își vedeau de treabă - lucru firesc, cu numai o oră înainte de începerea spectacolului - fapt pentru care am stat de vorbă cu Kinga și am savurat culisele unui spectacol de cabaret după toate canoanele genului. Precizare importantă: **spectacolul propriu-zis îl văzusem deja, cu două săptămâni în urmă, la invitația doamnei Anca Ardelean, coregraf, cea care a pus (cu ani în urmă) bazele trupei de dans a Clubului „Night". La ora actuală, Anca Ardelean conduce o școală importantă de balet din Rîmini, Italia, cu rezultate remarcabile în domeniu.**

Dans, artă, nu striptease banal...

Ca orice necunoscători din oraș, credeam că la „Night" se produce un spectacol banal de striptease. Că obișnuiții locului sunt inși pe care ar fi mai bine să nu-i întâlnești, respectiv, că fetele din trupa de dans sunt... așa și pe dincolo. Greșit. Și iertare pentru gândul comun. Când spectacolul a luat sfârșit, ne-am dat seama, ca după o revelație, de uriașa greșeală pe care o face majoritatea, judecând anapoda o trupă de dans care trudește, în adevăratul sens al cuvântului și care, mai presus de orice, este de o decență demnă de toată aprecierea.

Practic, într-o semiumbră specifică unui loc în care se presupune că lumea trebuie să se detașeze de toate cele de peste zi și să se bucure, în tihnă, de un program aparte, dansează șase fete și trei băieți, pregătiți până la cel mai mic detaliu - și îmbrăcați în costume la care Kinga și Maura s-au gândit, poate, zile în șir - într-o manieră elegantă, deosebită, departe de vulgaritate, considerând publicul un stăpân priceput, gata oricând să reacționeze la o greșeală minusculă, cum ar fi o executare mai înceată a unei anumite figuri sau o încurcătură pe care, dacă e s-o spunem pe cea dreaptă, spectatorii n-ar fi observat-o niciodată. **„E destul însă că dansatorii ȘTIU** - spune **Kinga. Atunci când își dau seama că au greșit se pot inhiba, iar uneori pot greși până la capăt; în dans, câteodată, trebuie să fii îngăduitor cu tine însuți și să treci peste propria greșeală. Dacă nu, acest lucru se vede. Este nevoie să te repliezi repede și să mergi mai departe, de parcă nu s-ar fi întâmplat nimic..."**

Până la urmă, dans!

De altfel, Kinga, cel puțin, a mers întotdeauna mai departe, de parcă nimic nu s-ar fi întâmplat. **„Este povestea vieții mele..."** - a râs ea. Și pentru că tot veni vorba de poveste, am aflat una care se poate lua la trântă, oricând, cu aceea a oricărui actor holywoodian: **„Am dansat, în adolescență, doar la discotecă. Știam să dansez, Dumnezeu știe de unde!, îmi plăcea, dar nu-mi trecea prin minte că aș putea ajunge să fac asta pentru totdeauna. Visam la asta, dar... Cu atât mai mult, cu cât m-au respins la Liceul de Artă din Cluj, pe motiv că eram excesiv de subțire și, în plus, aveam suflu sistolic... În fine, mi-a rămas discoteca; să am apoi norocul să mă observe coregraful Anca Ardelean, care mi-a oferit șansa să dansez la Casa de Cultură a Municipiului, cum îi spunea atunci. Îmi place să spun că Anca Ardelean „m-a descoperit", cum se spune în show-bizz. Am făcut, astfel, parte, din trupa de dans „Alter-Ego", unde am cunoscut-o pe Maura și cu care am păstrat, iată, o frumoasă relație de colaborare până astăzi. Am participat la concursuri, pe unele le-am câștigat, am dansat chiar și individual... Îmi amintesc o întâmplare hazlie... La un moment dat, trebuia să dansez la Teatru, în pauzele din cadrul unui monolog susținut de actorul Valentin Voicilă. Nu pot să uit niciodată că mi s-a indicat să-l prind de mână, într-un anumit fel, pe actorul Voicilă, regizorul văzând în gestul respectiv o îmbinare armonioasă între ceea ce se interpreta și dans, în sine. Ei bine, eram atât de emoționată, încât în momentul când am întins mâna înspre Valentin Voicilă, am amețit. Parcă nici nu mai vedeam. Tremuram toată și mi se părea că este imposibil ca eu, o tânără dansatoare oarecare, să am privilegiul să-l ating, pe scenă, pe Valentin Voicilă... A fost ceva..."**

Prima a fost „Alter - Ego"

Trupa „Alter Ego" a dansat pentru prima oară la Night în 1989. **„Era frumos pe vremea aceea...** - spune **Kinga. Aveam public, eram apreciați, domnul Viorel Rațiu, pe care cred că-l cunosc toți arădenii, ne-a fost întotdeauna alături și ne-a susținut, fiindcă a înțeles, din primul moment, că dăm ceva de calitate."**

Kinga, mereu cu câte un „as" în mânecă

... și Maura, veșnic în formă

Anca Ardelean, pe care am avut șansa s-o cunoaștem, pe parcursul acestei veri, în timpul vacanței petrecute în România, ne-a povestit: **„Sunt convinsă că succesul trupei de odinioară nu a venit doar pentru că în oraș nu s-ar mai fi putut vedea un asemenea spectacol în nici un alt local; lumea venea la „Night" fiindcă era acolo un program decent, muncit, era dans, în forma lui cea mai pură, artă, fără exhibiții, fără ostentație, fără nimic supărător pentru ochi sau pentru suflet. Și se muncea într-un ritm draconic. Totul, pentru a nu se face rabat, niciodată, de la calitate."**

Continental Style

Costumele erau și ele importante, iar pe vremea de dinainte de '89 se obțineau cu mari sacrificii; **Anca Ardelean** și-a amintit: **„Pentru o anumită temă orientală, am avut nevoie de costume speciale, cu strasuri, pe care le-am comandat la București. Maura s-a dus după ele, dar nu am putut să stau deloc liniștită, în timp ce erau aduse, cu trenul, din capitală. Erau foarte scumpe. Deși era noapte, îmi amintesc că am hotărât să urc într-o mașină și am reușit să prind trenul cu care venea Maura chiar în gară la Deva. Am urcat în tren să le luăm și nu pot să uit tabloul înduioșător pe care l-am văzut. Maura, spre a fi sigură că nu-i fură nimeni costumele cele scumpe în caz că adoarme, ațipise cu ele îmbrățișate. Sunt zeci de amintiri frumoase..."**

„Continental Style"

Trupa care dansează la ora actuală la Continental se numește - cum altfel? - **„Continental Style"**. Kinga și Maura ne-au spus că au înființat-o cu trei ani în urmă și că în tot acest timp nu a intervenit nimic de natură să destrame buna funcționare a ansamblului. **„Este o trupă sudată** - a precizat **Maura. Dansatoarele dau totul pentru ceea ce fac și nu fac rabat de la calitate pentru nimic în lume. Sunt în stare, ați văzut!, să repete o figură la nesfârșit, până iese așa cum trebuie."**

Diana Hodre, 23 de ani, una dintre dansatorele cu cel mai frumos surâs profesional, ne-a povestit: **„M-am apucat de dans în clasa a III-a. Părinții au decis să fac dans, fiindcă și mama a fost talentată în acest domeniu. Au urmat serbări, spectacole, am uitat de mult ce înseamnă să ai trac... Emoții însă am și acum, chit că nici nu știi ce să simți când vezi că doar o parte a clienților barului par atenți, alții privindu-te blazați, în funcție de zecile de alte probleme care-i copleșesc. Pe noi însă nu ne interesează aceste lucruri. Dăm tot ceea ce avem mai bun în noi, de parcă toți cei care ne privesc ar fi specialiști."** În fine, spre a spulbera orice exclamații dezaprobatoare din partea celor care citesc aceste rânduri, vizavi de fetele care compun trupa **„Continental Style"**, precizăm că Diana, de pildă, este studentă, este angajată la o bancă, iar dacă dansează, o face doar pentru că este un hobby la care nu ar putea renunța în ruptul capului.

„De altfel - a intervenit Kinga - **lumea ar trebui să știe că membrii acestei trupe vin aici ca și la serviciu. Și funcționează după niște reguli stricte. Vin, repetă, dansează și pleacă acasă. Regulamentul de ordine interioară impune: membrii trupei nu vor merge niciodată în bar după spectacol, nu se dezbracă în timpul spectacolului, findcă nu este un spectacol de streaptease, ci dans specific de cabaret, ceea ce este cu totul altceva, clienții clubului, la rândul lor, nu au voie să-i atingă și așa mai departe. Și este foarte bine așa."**

Maura, la rândul ei, deși a absolvit facultatea de Psihologie și are și un băiețel de 11 ani, nu poate renunța la coregrafie. **„Este viața mea,** spune, **încă de când am absolvit Liceul de Artă de la Cluj. Ca atare, atât cât voi mai putea (nu-și ascunde nici Maura vârsta, are 34 de ani) nu voi renunța la coregrafie. De altfel, nu pot să nu spun aici, fiindcă tot am ocazia, că, pe lângă toarte lucrurile pe care le fac, m-am ocupat inclusiv de o trupă alcătuită exclusiv din studenți arădeni, „X-Style" pe nume, care a câștigat premii importante la nivel național; este suficient, cred, să menționez că a luat locul întâi la Festivalul Studențesc de Dans de la Cluj, ca să-și dea lumea seama de ce sunt capabili tinerii de azi...".**

Dorian Cosma, 26 de ani, unul dintre cei trei dansatori ai trupei, ține să clarifice: **„Ce bine ar fi ca lumea să înțeleagă că aici nu se face striptease! Da, în multe locuri din oraș se face striptease, dar aici se face artă. Aici nimic nu este vulgar și muncim mult pentru fiecare dans în parte."** Pasiunea lui Dorian este de înțeles. Dacă dansează la „Night", în timp ce deține o firmă prosperă de comisionare vamală, cu siguranță că o face doar fiindcă aici este singurul loc unde se dansează cu adevărat, după toate tipicurile artei în sine.

Florin Dandiș, 25 de ani, de asemenea dansează cu mare drag, fiind vorba de artă în forma ei cea mai pură: **„Eu am fost descoperit la Balul Bobocilor,** ne-a spus **și, iată-mă!, de șapte ani nu mă pot desprinde de dans..."** Ca și **Victor Mareș,** de altfel, cel de-al treilea membru de sex masculin al trupei.

Ada Stepan, 19 ani, mai nouă în trupă, este cel puțin încântată de ceea ce face. Ne-a povestit: **„Elementele tehnice îmi cam dau bătăi de cap, iar Maura ține la ele în mod special, dar nu aș renunța pentru nimic în lume. Mă străduiesc. Părinții mei? N-au zis nimic. Am noroc că mama are o minte foarte deschisă și a înțeles că este vorba despre ceva cu totul special și nu de prostituție sau mai știu eu ce-ar fi în stare oamenii să presupună, neavând nici cea mai mică informație..."**

Claudia Burdea, căsătorită, un copil, un talent evident, o apariție,în adevăratul sens al cuvântului, este în asentimentul colegelor sale, cum că nimic din toate cele ce se povestesc prin târg nu ar trebui luate în seamă. **„Sunt răutăți gratuite. Sau invidii gratuite. Cine știe?!"**

Cele două „Andree" ale trupei (Andreea Dincă și Andreea Bulboacă) își doresc: **„Dacă ar fi să ne dorim ceva, este să putem să educăm, într-un fel, publicul, încât să ajungă să știe, să aprecieze, să învețe exact ce înseamnă ceea ce facem noi. Suferi, este firesc, atunci când ești luat drept ceea ce nu ești..."**

* * *

Și... cam atât. Am avut parte, vreme de câteva ceasuri, de o lume pentru care pasiunea de a face ceva de calitate înseamnă totul. Dansuri arabe, indiene, spaniole, țigănești, dansuri cu diverse teme sau „fără nici o poveste", vorba Maurei, toate pot fi admirate la „Night", într-o atmosferă despre care lumea vorbește fără măcar să aibă cel mai mic indiciu despre ceea ce se întâmplă acolo. Prin urmare, ne vedem la „Night"! Bărbații își pot lua soțiile, iar soțiile își pot invita bărbații; spectacolul dă dependență. Și este ceva ce nu se poate vedea la orice colț de stradă, ci doar la „Night", în fiecare noapte, cu o jumătate de oră înainte de miezul nopții.

Eugenia Pantea

Mariah Carey - în brațele lui Eddie Murphy?

Diva soul Mariah Carey se pare că are o legătură mai mult decât amicală cu celebrul actor Eddie Murphy, după ce cei doi au fost văzuți împreună într-un local de noapte din Miami, informează cotidianul New York Daily News consultat de Rompres.

Mariah Carey a fost prezentă la Miami pentru a participa la gala MTV Video Music Awards de duminică. După gală cântăreața lua masa împreună cu niște prieteni într-un apartament penthouse la Raleigh Hotel când a primit un telefon de la Eddie Murphy care îi solicita compania.

Neputând rezista unei astfel de invitații din partea celebrului actor care de curând a rămas singur, diva a părăsit hotelul spre locul de întâlnire fixat la clubul de noapte Prive din Miami unde a ajuns în jurul orei 2:30 a.m..

Conform martorilor oculari cei doi nu au fost deloc reținuți când a fost vorba de îmbrățișări și sărutări.

Soția lui Eddie Murphy, Nicole, a înaintat la începutul acestei luni cererea de divorț, motivele fiind deja banalele "divergențe ireconciliabile".

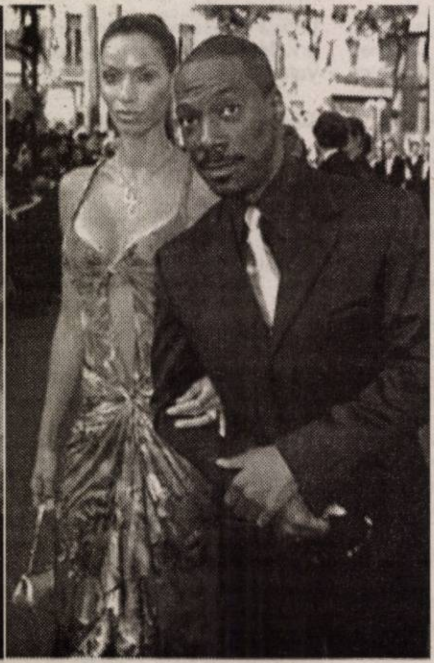

Aer galez de vânzare

Un galez a pus bazele unei afaceri mai puțin obișnuite: el vinde aer din Țara Galilor pentru toți conaționalii care au emigrat în alte țări și care, acum, resimt dorul plaiurilor natale, relatează site-ul Ananova, consultat de Rompres.

Potrivit sursei citate, John Gronow din Lakeside, Cardiff, a colectat aer din regiunile Snowdonia și Brecon Beacons în flacoane de diferite mărimi, pe care le-a pus în vânzare pe website-ul personal. Fiecare sticluță vine cu un certificat de garanție, care asigură că aerul a fost colectat din zonele montane ale Țării Galilor.

O sticluță cu aer galez autentic costă 24 de lire sterline.

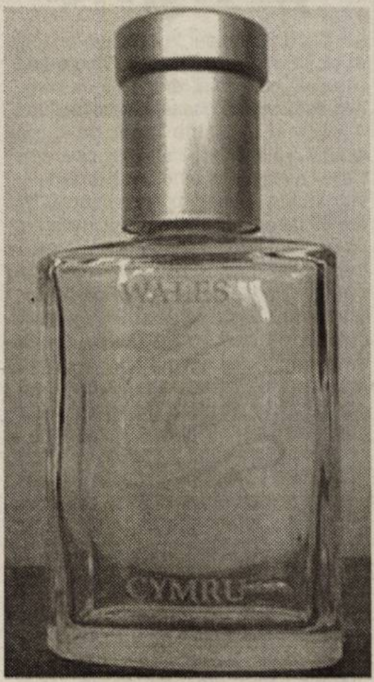

A apărut un bust pe care Paul Gauguin l-a modelat în 1881

Un bust pe care Paul Gauguin l-a modelat la Paris în anul 1881 a fost descoperit întâmplător în casa familiei Aynsoe, în Oelsted, la nord de Copenhaga - notează cotidianul spaniol ABC, consultat de Rompres.

Paul Gauguin l-a avut ca model pe fiul său Jean.

Familia Aynsoe, care a moștenit sculptura, o folosea ca podoabă de Crăciun, punându-i o căciuliță. Acum, a vândut-o Muzeului Ordrupgaard din Copenhaga pentru 25.000 de euro.

Mercedes cu defecțiuni multiple, din cauza șoferului prea gras

Un tribunal din Germania a hotărât că firma producătoare de autoturisme Mercedes trebuie să anuleze contractul de leasing al unui bărbat, care se pare că este prea gras pentru a conduce luxoasa mașină, relatează Reuters.

Potrivit sursei citate, Mercedes refuzase să-l elibereze pe bărbat de obligația de a mai plăti ratele pentru cumpărarea automobilului S-320 CDI, argumentând că numeroasele defecțiuni tehnice cauzate de greutatea șoferului nu reprezintă un motiv pentru ruperea contractului.

Totuși, un tribunal din Stuttgart i-a dat dreptate clientului, hotărând că mașina ar fi trebuit să suporte greutatea acestuia. Frank S. cântărește 160 de kilograme, adică dublu față de un șofer normal.

„Mi-au spus că sunt prea gras pentru mașină, întrucât scaunul se rupsese deja. Abia dacă încăpeam în fața volanului. Apoi, a trebuit să duc mașina la reparat de 13 ori pentru 21 de defecțiuni diferite, în primii 20.000 de kilometri", a declarat câștigătorul procesului.

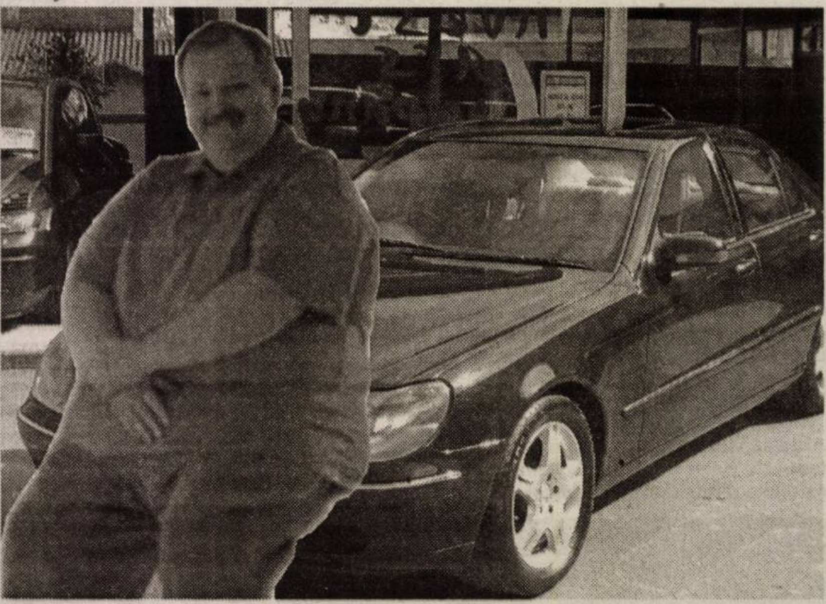

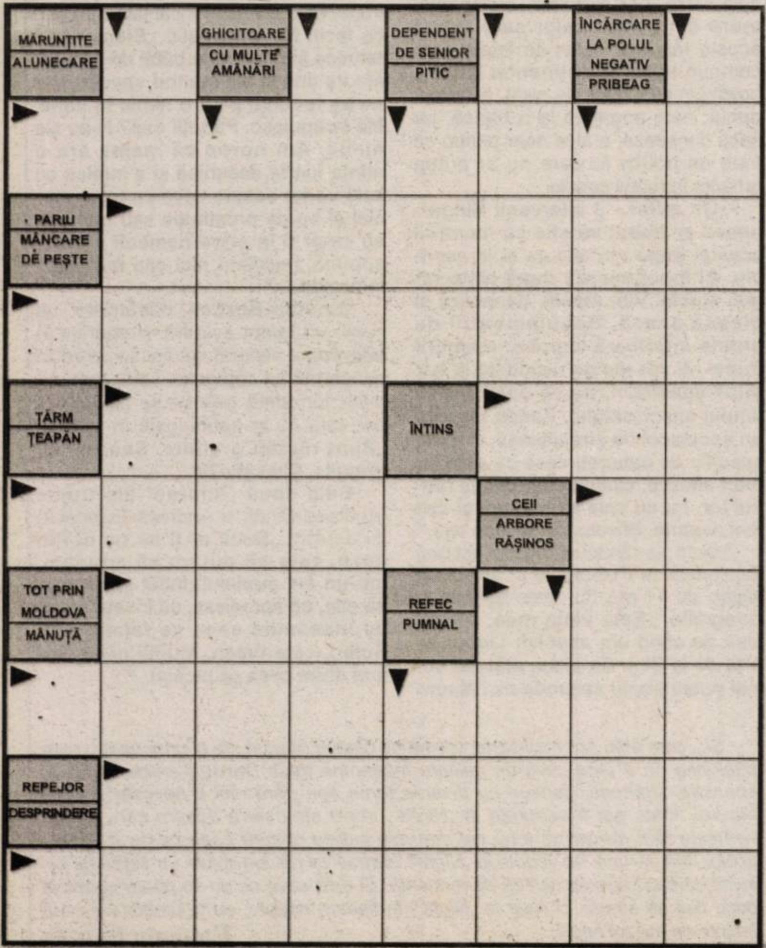

Sharon Stone - supărată pe Catherine Zeta-Jones

Sharon Stone este de-a dreptul furioasă din cauza faptului că rivala sa, Catherine Zeta-Jones, a primit rolul principal în filmul biografic despre o legendă a Hollywood-ului, actrița Lana Turner, informează IMDb.com consultată de Rompres.

Vedeta din "Basic Instinct" s-a întâlnit cu Lana Turner /"The Postman Always Rings Twice"/ în 1995, cu puțin timp înainte ca aceasta să moară din cauza unui cancer la gât. Cu prilejul acestei întâlniri, Lana i-ar fi spus că în cazul în care se va face vreodată un film despre viața ei, ar prefera ca rolul principal să fie jucat de Sharon Stone.

Filmul care va fi lansat în 2007 se va numi "Stompanato" și se oprește asupra tumultoasei căsnicii dintre actriță și gangsterul Johnny Stompanato, care va fi interpretat de Keanu Reeves, și care a fost ucis în 1958 chiar de fiica actriței, Crane.

„M-am întâlnit cu Lana în ultimii ei ani de viață și mi-a creat o impresie deosebită. Fiecare părticică din ea trăda o mare stea de cinema. Ne-am înțeles foarte bine. Mi-a spus că dacă ar fi să se facă un film despre viața ei, eu aș fi alegerea pe care ea ar face-o", a declarat Sharon Stone.

La o ceașcă de cafea

„Pe mine m-a «pocnit» o situație de viață...”

Poetul Mihai Traianu, prin viața și opera sa, este un model tipic al vremurilor atipice prin care ne-a fost dat să trecem (înainte de **TRECEREA RĂULUI**)

- Parafrazând un prieten de-al dvs. (care trăiește azi în Elveția și se ocupă de parapsihologie) ce v-a „pocnit” să vă apucați de literatură?

- Pe mine m - a „pocnit” o situațiune de viață, adică despărțirea de o iubită în anul 58 -59, an cu lecturi covârșitoare din Eminescu. Și atunci m-am apucat să scriu și eu așa precum Eminescu...

- Să suferiți ca și el?

- Sau, cel puțin, să scriu în prozodia eminesciană...

- Erați licean sau deja student?

- Eram între licean și student, adică nu reușisem la filosofie la Cluj în primul an - era valabilă încă povestea aceea cu 75% fii de muncitori și țărani, ori tatăl meu era funcționar public - sau, dacă vreți, reușisem dar „fără loc”.

- Totuși, până la urmă ați fost admis...

- Da, începând din 1959, dar la filologie, unde am avut niște colegi formidabili. Anume, în 2 - 3 ani de studii filolofia din Cluj a dat o grozăvie de scriitori realmente de valoare.

- Adică?

- Mai în vârstă cu un an, doi ca mine: **Dumitru Radu Popescu, Mircea Braga (criticul), C-tin Duică, Mircea Tomuș**. La același nivel de an cu mine poetul **Ion Iuga**, prozatorul **Radu Mareș**, care mi-au fost și colegi de an, **Liviu și Ioana Petrescu** (care mi-a fost colegă de grupă și a fost cea mai inteligentă femeie pe care am întâlnit-o vreodată și, culmea, era și frumoasă și înamorată de **Ion Pop**).

- Parcă și Ion (pe atunci nu era încă Ioan) Alexandru studia tot pe atunci la „filo” din Cluj...

- **Ioan Alexandru** a fost cu doi ani mai mic decât mine. Mai era **Ana Blandiana, Gheorghe Pituț, Nicolae Prelipceanu.** Cred că am spus destui până acuma...

- O întreagă generație literară.

- A fost un fenomen ciudat. Filologia din Cluj , în doi, trei ani, i-a dat pe toți acești mari scriitori. E drept că am și avut profesori mari.

- Dar dintre marile personalități ale Clujului interbelic?

- Pe **Lucian Blaga** eu nu l-am văzut decât pe catafalc. Aveam colegi care îl vizitaseră: **Ion Pop sau Ioana și Liviu Petrescu**, însă eu doar auzisem că Blaga lucra la Biblioteca Universității, într-un birou acolo, unde avea liniște și făcea traducerea din **„Faust”**.

- Cu Ioan Alexandru ați fost în relații mai apropiate?

- Eram chiar foarte buni prieteni. De multe ori am dormit la el acasă, la gazda unde stătea el, lângă Observatorul astronomic. Poetul locuia în chirie la un țăran, fost consătean și îmi amintesc de o dimineață când o cloșcă scotea puii și Ioan Alexandru se minuna de miracolul vieții, care se săvârșea în fața noastră. Pe atunci el era înamorat de actrița clujeană **Melania Ursu**, care locuia pe bulevard și m-a cărat în mai multe nopți romantice și medievale pe sub balcoanele doamnei. Pe urmă el a fugit în Deltă și acolo a cunoscut-o pe viitoarea soție, **Ulvine,** cu care a făcut o droaie de copii și tuturora le-a pus nume de domnitori.

- Debutul literar s-a produs....

- ... în 1959 în revista „Tribuna”, cu un text intitulat *„Trecătorul necunoscut”*. Pe atunci în redacție era **Augustin Buzura, Ion Lungu, Ion Oarcăsu, Negoiță Irimie...**

- Debutul în „carte” s-a întâmplat mult mai târziu...

- ...abia în 1976, cu volumul *„Stăpân de pajiști”*.

- Volumul a luat premiul pentru debut al *Editurii Dacia* și a fost favorabil întâmpinat de critica literară.

- Da, au fost critici care au scris limpede, adică citind cartea ca lumea, pentru că știi că se poartă treaba asta acuma, că se frunzăresc cărțile și pe urmă se scrie te miri ce.

- Până la cel de al doilea volum de poezii, *„Trecerea râului”*, ați lăsat să treacă mai bine de 20 de ani și în acest timp ați practicat o groază de meserii...

- Iată cum a fost: cartea asta, *„Trecerea râului”*, am predat-o tot **Editurii Dacia,** respectiv lui **Vasile Igna.** Acesta mi-a arătat referatul scris și semnat de **tovarășul Mihai Dulea**, șeful Direcției presei (**Cenzura**) de la București. Acest Mihai Dulea - care are acum o editură care scoate literatură porno, dar pe atunci

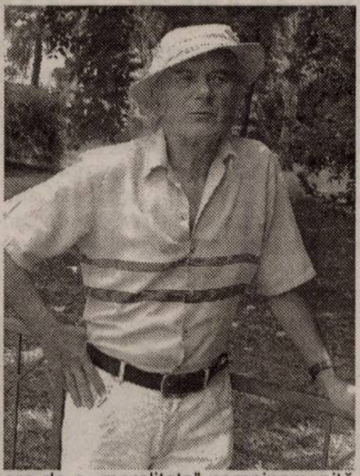

era de o „moralitate” nemaipomenită și se împiedeca de unele proze ale unor mari scriitori români, acuzându-i de erotism exacerbat - în referatul respectiv concluziona: ***poezie ideologic evazionistă și destructivă***. Scurt. Și atunci am zis: *ce făceam? Păi stăteam*. Ce să mai facem? Nu puteam să public cartea aia nici într-un caz. Așa că am tot stat, Vasile Igna a tot încercat, după un an, doi, trei, poate uită ăla cumva și iar a trimis cartea spre aprobare, dar „ăla” și-a adus aminte de ea, cică a și întrebat: *„bine, bine **Trecerea râului,** dar tovarășul ăsta unde vrea să treacă, la care râu face referință?”*

- Și ce-a mai făcut pe malul râului Mureș poetul Mihai Traianu, în afară de „tălmăcirea zodiilor”?

- M-am tot plimbărit și îmi pare rău că acum la râu ajung din ce în ce mai rar, căci pe vremuri aveam și o luntre, din păcate fără motor. Cartea **„Lumina zodiacală”** am scris-o, de fapt, în 1967, 8, 9. Jumătate din zodiac a apărut în acei ani în publicația **„Luceafărul”.**

- Astrologia nu era o știință reacționară în vremea aceea?

- Ba chiar că era. Însă redactorul șef al ***„Luceafărului”*** era **Ștefan Bănulescu, Cezar Baltag** șef de secție, **Grigore Hagiu, Ilie Constantin** și era și tovarășul ... cum îl chema pe ăsta dom-le?

- Ion Gheorghe.

- Așa, el purta în piept o insignă cu **Mao Tzedun** și mă-nnebunea cu **Lenin,** în vreme ce eu descifram zodiacuri. **Cezar Baltag**, care era de o subțirime rară, m-a sprijinit în publicarea așa-zisului ***„Zodiac de vară”.*** Cealaltă jumătate (de iarnă) a apărut în **„Tribuna”**. De altfel, eu mai am de scris vreo trei cărți și apoi o să-mi cumpăr o lunetă și o să mă ocup de astrologie ca lumea.

- Poetul, între lunetă și computer.

- DA, o să scriu o carte de astrologie poetică sau o carte de poetică astrologică, deoarece poezia asta siderică este chiar necunoscută pentru noi, muritorii.

- Cum ați face „horoscoapele” celorlalți scriitori arădeni de azi? (Mă refer, desigur, la „planete” și nu la comete, meteori, sau, „praf cosmic”).

- Trebuie să recunosc că e greu cu **ceilalți**. Căci e un plural și, deci, s-ar putea să fie foarte mulți...

- Vă mulțumesc!

Vasile Sărăndan

Jurnal de călătorie - (VII)

Spre peștera de la Tham Phu Kham

Prima peșteră. Din multitudinea de peșteri din Vang Vieng, numite *tham*, doar cele mai importante și acccesibile sunt deschise turiștilor. La aceste peșteri se poate ajunge cu biciclete sau motorete de închiriat, sau cu un vehicol format dintr-un motor de tractor cu două roți de care este atașată o căruță cu două roți. Aceste tractorașe sunt folosite pentru aratul câmpurilor de orez, cu singura diferență că în locul căruței este atașat plugul. Am închiriat un astfel de tractoraș, cu patru dolari, pentru a ne duce la *Tham Phu Kham*, o peșteră aflată la 6 kilometri de oraș. Pentru a ajunge la această peșteră a trebuit să traversăm Raul Nam Song. Nu am folosit podul de bambus, rezervat pentru pietoni, biciclete și motorete, profitând de nivelul scăzut al apei am fost trecuți pe malul opus prin apă.

Am întâlnit în mijlocul râului o mulțime de fete și băieți care făceau baie, iar femeile mai în vârstă, cu copii mici atașați de spatele lor <cu ajutorul unui material din bumbac>, spălau rufele. Fetele erau acoperite cu un material înfășurat în jurul corpului de la piept pană sub genunchi, iar băieții purtau pantaloni lungi.

Peștera *Phu Kam* se află în satul Nathong, iar la trecerea peste un podulet în apropierea peșterii a trebuit să plătim 0.5 dolari pe persoană - taxă de pod. Am lăsat tractorașul lângă laguna din fața muntelui, unde după un urcuș abrupt de 200 de metri, am găsit intrarea. Am scos din geantă lanterna, iar pentru următoarele 30 de minute am explorat cea mai mare peșteră deschisă turiștilor. Interiorul peșterii găzduiește o statuie a lui Buddha șezând, sculptată în stil thailandez.

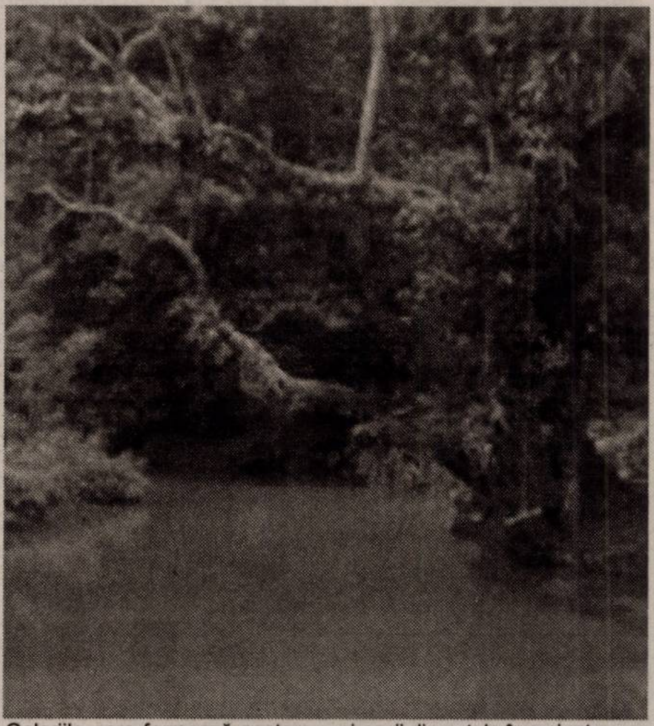

Galeriile care formează peștera sunt foarte întunecate. Între timp, bateriile din lanternă s-au terminat. Fiind obligat să le înlocuiesc cu cele din aparatul de fotografiat, nu am mai putut să facem poze în peșteră! Multe stalacmite aveau pete de mușchi, așa că pe lângă faptul că era întuneric, unele locuri erau și alunecoase. Am reușit să ieșim nevătămați din peșteră după o mini-aventură. Coborâșul a fost mult mai ușor și bine răsplătit de laguna de la poalele muntelui, unde am sărit în apă și am înotat alături de alți turiști și copii din satele învecinate.

În drum spre oraș, am trecut prin câteva sate aparținând etniei Hmong, urmărind cum locuiesc oamenii de la țară din această zonă a Laosului. Oamenii par foarte simpli, casele sunt construite din bambus și cărămidă roșie, iar în jurul acestora o mulțime de copii se joacă în nisip aproape goi.

Târgul de seară. Am ajuns înapoi în Vang Vieng seara și am decis să nu mergem în cameră, ci să căutam ceva de mâncare. La o intersecție am găsit două femei care vindeau, pe măsuțe joase pe marginea drumului, pui la grătar și orez lipicios în bambus. Am cumpărat două seturi de pui cu orez în bambus, iar după ce vânzătoarele au reîncălzit bucațile de pui pe niște cărbuni înroșiți, am intrat pe < terenul> de aterizare, pompos numit de către localnici *Airfield*, unde se desfășura un târg în aer liber. De aici am cumpărat portocale și struguri, iar după ce ne-am oprit pe la numeroase tarabe, am pornit în căutarea unei agenții de turism care organiza excursii în împrejurimi. Astfel ne-am înscris într-o excursie cu kaiak-ul care avea loc a doua zi, (de dimineața până seara), pentru numai 22 de dolari.

Întorși la pensiune, am luat cina de seară pe terasă. De aici, în depărtare, prin negura întunericului se vedeau contururile munților, iar spre oraș luminile aprinse în fața numeroaselor restaurante și baruri. După cină am mers într-o scurtă promenadă de seară prin această stațiune și am realizat că aici oamenii sunt mult mai înceți decât cei din capitala Vientiane. Am decis să rămânem pentru restul concediului în această stațiune care a început să-mi placă din ce in ce mai mult.

Mihnea Voicu Șimăndan
Bangkok, Thailanda
Aprilie 2005

Amalgam

Orizontal: 1) Face unele servicii la oficierea slujbei. 2) Care produc o reacție afectivă. 3) Îmblânzit. 4) A face totul - Înalță femeile în ochii noștri - Evoluează la dublu în deschidere. 5) Cununie! - Terminal al unui circuit integrat - Canea. 6) Ambarcație din piele de focă folosită de eschimoși - Exprimă o lipsă. 7) Miez de nucă! - E plin de mărunțișuri. 8) Au căpătat o formă apropiată limbii latine. 9) Se mișcă lin, fără a întâmpina vreo rezistență. 10) Acțiunea de a reface o paginație greșită.

Vertical: 1) Referitor la codița unei flori. 2) Conțin un gaz din combinarea hidrogenului cu azotul (fem.). 3) Partenerul pirandei (pl.) - Exclamație care însoțește o săritură. 4) Detalii dintr-o pânză - Culoare de trecere. 5) Aparține vezicii biliare - Negru la piele. 6) Joc de noroc - Îndeamnă animalele să meargă. 7) Nedrept - Naiv. 8) Culcuș pentru alpiniști - Instalată temporar într-o locuință. 9) Dezrobitor. 10) Acțiunea de a edita din nou.

Petru Ardelean - Arad

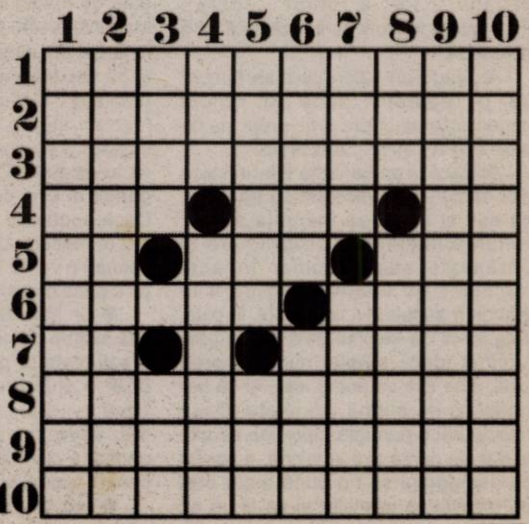

Tendințe în modă

Combinație între „hard" și „soft"

Dacă ți-au plăcut la nebunie rochițele feminine, fustele vaporoase și topurile sexy ale acestei veri, probabil că vei strâmba un pic din nas când vei auzi că toamna și iarna se anunță un pic mai ***androgine****. Nu este însă cazul să disperi. Designerii au înțeles că femeile iubesc volănașele, fundițele și floricelele. Așa că nu îți vor refuza nici în acest sezon plăcerea de a le purta. Totuși, nu au fost chiar atât de înțelegători încât să renunțe complet la ideile lor - așa că au realizat un compromis. Îmbucurător pentru toată lumea, am spune noi.*

Numele acestui compromis este ***combinația între „hard" și „soft"****. Mai clar, combinația între feminin și masculin, între hainele militare și sacourile elegante, între tweed-ul rigid și satin-ul moale. Simplu spus, o modă care jonglează mai bine ca oricând cu stilurile și care îți oferă atât confort, cât și senzualitate.*

Ce nu trebuie să îți lipsească din garderobă, dacă vrei să te incadrezi în acest stil?

Jacheta „militarry"

Această jachetă este vedeta sezonului rece. Ea poate fi purtată în mii de feluri - asortată cu un top feminin, pentru un look sexy, sau cu un tricou în dungi și o șapcă băiețească, pentru o apariție ștrengărească. Influențele militare se regăsesc și în acce-

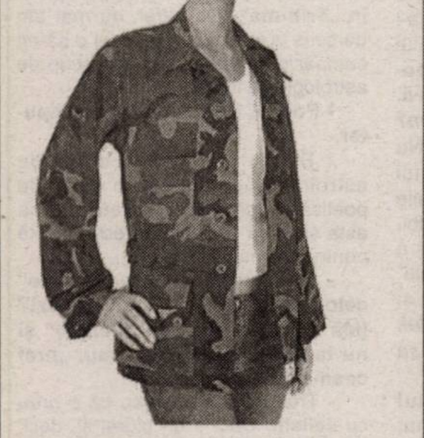

sorii: berete, mănuși, curele sau genți. Indiferent dacă alegi o haină cu butoni și epoleți, gen amiral, sau preferi ceva mai simplu, pastrând doar culorile verde sau maro, important este ca gardeorba ta să aminteasca de acest stil.

Saçoul cambrat și fusta-creion

Pentru că moda retro este mai iubită ca oricând, sacourile cambrate și fustele-creion revin și ele în forță. Distincția vestimentară și feminitatea sunt în prim-plan, dar creatorii le-au temperat cu accente unisex. De exemplu, chiar și cele mai feminine piese sunt fabricate din materiale mate și relativ rigide, senzația fiind mai degrabă de cumințenie, decât de ostentație - ca până de curând.

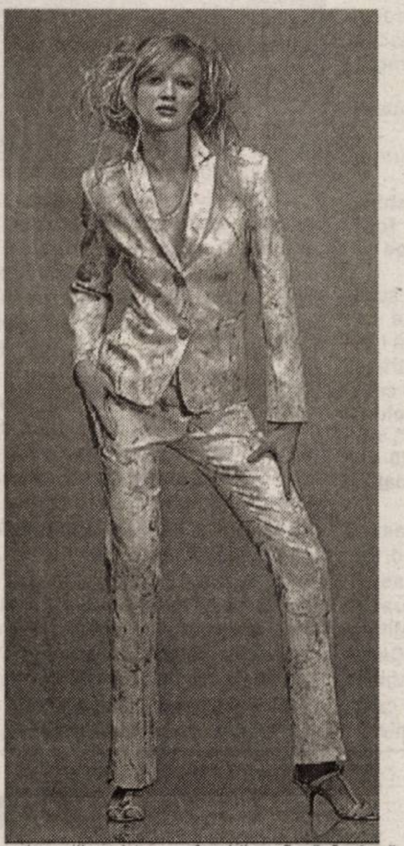

Cizmele

Fie că sunt de cowboy sau super-elegante, cizmele sunt esențiale. Poți alege orice stil vrei tu, preferabil ar fi să fie însă lungi până la genunchi și cu toc gros. Dar se vor purta și cele stil „boho", cu talpa plată, îmblănite și numai bune să îți acopere jeans-ii.

Puloverul de cașmir

Este o piesă de bază în garderoba ta, fiind în același timp discret și elegant. Nu se mai poartă exagerările, așa că un pulover de cașmir asortat cu jeans și cizme de piele sunt tot ce îți trebuie pentru a trece liniștită prin iarnă. Pentru seara, același pulover de cașmir poate deveni sexy - dacă îi asortezi bijuterii fine. Sau poți alege varianta „glam", cu paiete brodate pe guler sau mâneci.

Accesoriile vintage

Hainele cu patină sau accesoriile care par abia scoase din cufărul bunicii sunt în continuare bine privite în lumea modei. Cu actrițe ca Sienna Miller sau Chloe Sevigny care dau tonul, este imposibil să nu îți placă și ție aceste elemente cu aer romantic. Poartă-le în combinații interesante - cu haine de marcă - sau excentrice - cu blănuri!

Măști „delicioase", pentru tenul tău!

Un ten strălucitor este expresia feminității, una dintre cele mai elocvente cărți de vizită ale personalității noastre. În afară de a te demachia în fiecare seară și a folosi creme hidratante adaptate tipului tău de ten, fața are nevoie, săptămânal, de o mască revigorantă și hrănitoare. Dar tocmai acum nu ai la îndemâna un astfel de produs... Nu-i nimic, deschide frigiderul! Ți-a mai rămas puțină **maioneză** de la salata aceea delicioasă pe care ai savurat-o la micul dejun?... Aplică un strat generos pe întreaga suprafață a feței și menține masca timp de 20 de minute. Spală-te cu apă rece și aplică un strat de cremă hidratantă. Albumina din ou

hrănește epiderma și o catifelează. Singura condiție este ca maioneza să fie naturală și nu achiziționată - aceasta din urmă conține diverse substanțe conservante.

Dacă ai tenul gras, poți reduce excesul de sebum, aplicând săptămânal o **mască pe bază de tomate**. Pasează o roșie și întinde amestecul pe față. După aproximativ 15-20 de minute, îndepărteaz-o cu apă caldă (nu fierbinte, pentru a nu irita epiderma).

O mască realizată combinând **o lingură de ulei de măsline și zeamă de la un sfert de lămâie** are, concomitent, efect astringent și de hidratare. Oare ce poate fi mai simplu?... **Laptele** este o excelentă sursă de calciu și magneziu, două minerale care îți vor „rasfăța" tenul, hidratându-l și conferindu-i prospețime. Aplică-l cu ajutorul unei bucăți de bumbac, masează-te cu blândețe și, după 15-20 de minute, spală-te cu apă ușor încălzită.

În cazul în care ai tenul uscat, **mierea** este răspunsul problemei tale. Și nici măcar nu trebuie să o amesteci cu altceva... Pur și simplu aplică un strat subțire pe față și pe gât și menține masca până când mierea se usucă. O vei îndepărta cu apă foarte caldă.

Pentru a conferi tenului tău mai multă fermitate, combină **miere și pulpă de la o banană foarte coaptă**. Amestecă până când compoziția devine omogenă. Ca și în cazul anterior, vei menține masca până la uscarea acesteia. Opțional, poți aplica această mască și pe păr - va străluci așa cum nu credeai că ar fi posibil! Ai grijă doar să nu folosești o cantitate prea mare de miere.

Delicioasa **piersică** poate fi savurată și de tenul tău... Amestecă pulpa de la un fruct foarte copt cu o linguriță de coniac și aplică produsul pe față, timp de 20 de minute, după care îndepartează cu apă rece.

După cum vezi, ai o gamă variată de posibilități deliciose... Nu-ți mai rămâne decât să o alegi pe cea care este în măsură să răspundă cel mai bine necesităților tenului tău.

Stilistul care ți se potrivește - o alegere dificilă

Nu-i așa că uneori ți-ai dori o coafură mai sofisticată, o frizură mai „trendy", o culoare de păr mai specială, dar... nu prea ai încredere să te lași pe mâna oricui? Ei bine, un stilist bun se găsește după o căutare asiduă, dar merită, pentru că, după ce l-ai găsit, vei avea parte de surprize dintre cele mai plăcute. Dar... cum se găsește un stilist de încredere?

● În primul rând, întreabă-ți prietenii și cunoștințele despre stiliștii lor. Și, chiar dacă vezi pe stradă pe cineva cu o tunsoare care îți place la nebunie, nu ezita să întrebi cum îl cheamă pe stilistul care a creat „opera". Proprietara tunsorii va fi încântată să-ți răspundă.

● Alege un salon care se bucură de o reputație bună în rândul cunoscuților tăi. Spre a nu greși, nu de alta! DUPĂ CARE... ATENȚIE!

● Dacă la prima vizită într-un salon nici măcar nu ai discutat cu un stilist, că ești și zorită să mergi la spălat, renunță imediat la programare și părăsește salonul chiar în acel moment! Nu înainte însă de a te plânge managerului salonului. În plus, asigură-te că salonul este foarte bine luminat (dacă stilistul nu vede prea bine, cine știe ce poate ieși!) și că beneficiezi de puțină intimitate. Dacă oricine trece prin fața salonului se uită la tine de parcă ai fi în vitrină, e posibil ca managerul să nu pună mare preț pe intimitatea clienților și să fii un alt cap bun de tuns și de... taxat. Și, bineînțeles, nu te simți confortabil dacă trecătorii se tot holba la tine. Mai bine caută un alt salon.

● Stai puțin de vorbă cu stilistul tău, înainte să înceapă să te tundă. Nu doar de dragul conversației, ci și pentru confortul tău psihic. Te vei simți mai în largul tău dacă ați trecut de la stadiul de necunoscuți la cel de „cât de cât familiari". Mai ales că manevrează foarfeci și alte obiecte ascuțite... E important să comunici cu stilistul tău, să te asiguri că tunsoarea la care s-a gândit el e și cea pe care o vrei tu. Dacă sugestiile lui nu au nici în clin, nici în mânecă cu ceea ce-ți dorești tu, spune-i-o verde în față, ca să te asiguri că a prins mesajul.

● Un stilist de încredere trebuie să tină seama de cerințele și nevoile tale. Îl poți testa la prima vizită, cerându-i doar o ajustare a tunsorii actuale. Dacă tu-i spui „doar vârfurile" și, când colo, îți vezi părul curgând în valuri pe podea, e clar că nu te poți baza pe el pentru schimbări mai radicale.

● Nu ar strica să te prezinți la salon cu ceva poze care să ilustreze tunsoarea pe care ți-o dorești. Îi sunt de mare ajutor stilistului. Acum, nu te aștepta să arăți identic cu domnișoara

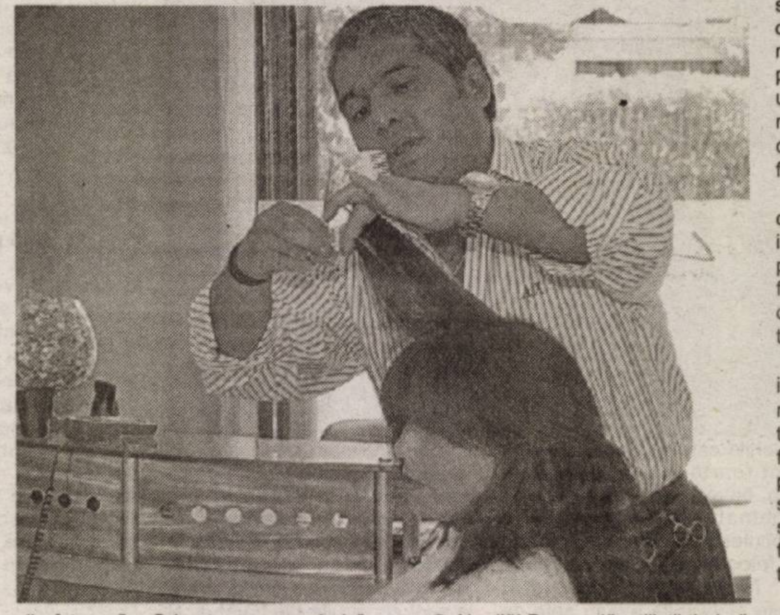

din fotografie. Orice tunsoare „prinde", la persoane diferite, altfel, în funcție de forma feței, culoarea tenului și a ochilor etc. De aceea, întreabă-l pe stilist, din capul locului, dacă ți s-ar potrivi respectiva tunsoare sau coafura. Și mergi pe mâna lui chiar dacă răspunsul nu e cel pe care-l așteptai!

● Ai grijă! De regulă, stiliștii tind să taie ceva mai scurt decât le ceri. Așa că cere-i să te tundă „mai lung" decât te-ai gândit inițial. Mai bine să mai taie după aceea, decât să rămâi în deficit.

● Când îi ceri stilistului să-ți schimbe radical tunsoarea, ai nevoie și de o doză de realism. Adică, trebuie să ții cont nu numai de ceea ce-ți dorești, ci și de tipul părului tău și de nevoile lui. Dacă ți s-a năzărit că vrei părul drept, când al tău seamănă cu un foc de artificii, nu te aștepta la minuni! Oricât de bun ar fi stilistul, dacă-i ceri imposibilul, nici rezultatele nu vor fi cele la care te aștepți.

● Niciodată să nu-ți schimbi radical frizura înaintea unui eveniment important. Se poate întâmpla să nu-ți placă rezultatul și noua tunsoare să fie dificil de aranjat. Mai ales dimineața, când te grăbești foarte tare.

● Alege un stilist sigur pe el! E important, pentru că, în timp ce el meșterește la noul tău look, îți va transmite și ție încredere în tine și vei fi mai puțin stresată. În plus, dacă el pare încrezător și îți dă senzația că e stăpân pe situație, e foarte probabil că și tu vei avea încredere în el. Și, în final, vei ieși din salon sigură că noul tău „look" te prinde de minune!

Pagină îngrijită de Anca Hălmăgean; Eugenia Pantea

Program ADEVĂRUL Cotidian independent Arad
MICA PUBLICITATE tel. 210.775 luni-vineri 8⁰⁰- 19⁰⁰ sâmbătă închis duminică 9⁰⁰- 12⁰⁰
ANUNȚURILE DE DECES SE PUBLICĂ GRATUIT.
MARE PUBLICITATE tel/fax 280.904 luni-vineri 8⁰⁰- 19⁰⁰ sâmbătă închis duminică 9⁰⁰- 12⁰⁰

VÂNZĂRI APARTAMENTE O CAMERĂ

Vând urgent apartament 1 cameră (bloc de apartamente) 50 mp, et. 3, Micălaca 500, neamenajat, 20.900 Eu. Telefon 0744.542.931, 279718. (29674)

Vând garsonieră, confort III, Confecții, preț negociabil. Telefon 0745.557.928; 0726.369.055. (29070)

Vând garsonieră, confort II, 6 Vânători, et. IV, acoperiș fără probleme, tavan fals cu izolație, super amenajată, mobilată, preț 17.000 Euro, negociabil. Telefon 0740.508.574 sau 0741.192.793. (29120)

Vând apartament 1 cameră, Vlaicu, et. 3, 20.000 Eu. Telefon 514699, 0744.934.117, 0746.291.068. (29287)

Vând urgent garsonieră, 6 Vânători, super amenajată și mobilată, preț negociabil. Telefon 0740.508.574; 0741.192.793. (29350)

Vând urgent apartament 1 cameră, Micălaca, 50 mp, modern, negociabil. Telefon 279229; 0744.386.741. (29531)

Vând apartament central, 1 cameră, bucătărie, WC, boxă, posibilitate de intrare cu mașina în curte, renovat, etaj 2, preț 25.000 Euro. Telefon 282382; 0723.990.470. (29608)

Vând, în Lipova, garsonieră cf. 3, preț 150.000.000 lei. Informații telefon 563022, 0724.248.217, 0745.636.264. (29367)

Vând garsonieră: cameră, bucătărie, baie, hol (Neckermann), preț 15.500 Eu negociabil. Telefon 0726.719.940. (29699)

Vând apartament o cameră, Făt Frumos, parter, gresie, faianță,termopan, bun pentru privatizare, 28.000 Eu. Telefon 0724.163.981, seara. (29703)

VÂNZĂRI APARTAMENTE DOUĂ CAMERE

Vând urgent apartament 2 camere, ultracentral. Telefon 0745.596.658. (29078)

Vând apartament 2 camere, zona Vlaicu, bl. X30, et. 2, cf. 2, preț 28.000 Eu, negociabil. Telefon 0257-348271. (29198)

Vând apartament 2 camere, confort 1, parter, Micalaca - Orizont, amenajat de lux, termopan, zidărie sticlă, uși schimbate, modificări interioare, 35.500 Euro, negociabil. Telefon 0722.272.959. (29374)

Vând apartament două camere, Micălaca, bloc 504, ap. 4, parter, bun pentru privatizare. Informații telefon 0744.479.838. (29397)

Vând urgent apartament 2 camere, semidecomandat, îmbunătățit, etaj 9, 24.000 Euro. Telefon 273664; 0743.084.461. (29396)

Vând apartament 2 camere, Vlaicu, amenajat, 52 mp, 28.500 Eu, bl. X23, sc. B, ap. 2. Telefon 243280, 0741.051.559 (29434)

Vând apartament 2 camere, Micălaca 304. Telefon 0741.437.071. (29478)

Vând apartament 2 camere, decomandat, et. 7, Vlaicu și apartament 3 camere, foarte spațios, modificat et. 4/4; acoperiș refăcut cu garanție, fiecare 40.000 Eu, negociabil. Telefon 0722.367.219, 243738, 0724.472.557. (29251)

Vând apartament 2 camere, parter, zona Miorița. Telefon 368519; 0744.540.808. (29548)

Vând apartament 2 camere, decomandat, 68 mp, cartier Micălaca, zona 700, preț negociabil, la vedere. Telefon 259917; 0744.775.587. (29604)

Vând apartament 2 camere, decomandat, 74 mp, et. 4, în Aradul Nou, superamenajat și parțial mobilat, 36.000 Eu, negociabil. Informații 0741.150.229, 0742.708.119. (29597)

Vând apartament la casă, 2 camere, bucătărie, baie, hol, anexă în curte, îmbunătățit, proprietate personală, Grădiște. Telefon 276816; 0745.023.641. (29719)

Vând urgent apartament 2 camere, decomandat, confort I, parter, posibil privatizare, Micălaca, îmbunătățit, parțial mobilat, contorizat, garaj autorizat, boxă, canalizare separată, preț 34.000 Euro, negociabil. Telefon 0745.164.403, 0743.158.581. (29734)

Ocazie! Vând urgent apartament 2 camere, parter, Vlaicu, 50 mp, 21.500 Euro. Telefon 0722.645.898. (29735, 737)

Vând apartament Vlaicu, 2 camere, confort I, etaj 1, zonă liniștită. Telefon 0766.312.220. (29750)

VÂNZĂRI APARTAMENTE TREI CAMERE

Vând apartament 3 camere decomandat, 2 balcoane, hol mare, etaj 9, contorizat, interfon, preț 32.000 EU negociabil. Telefon 240494, 0723.061.715. (29012)

Vând apartament 3 camere, zona 300-central. Telefon 0357-802201, 0743.980.785. (29160)

Vând apartament cu 3 camere, Micălaca, zonă liniștită. Telefon 0723.785.902. (UTA, 1168)

Vând urgent apartament 3 camere, et. 3, zona Vlaicu, str. Fluturilor bl. 12, parchet, gresie, faianță, boxă, contorizat apă + căldură + interfon 27.000 Eu, negociabil. Telefon 289030, 0724.983.915. (29299)

Vând apartament 3 camere, 90 mp, 4/4, ultracentral, bloc H. Telefon 0740.151.514. (29361)

Vând apartament Vlaicu, confort I, 3 camere, decomandat, 2 balcoane. Informații telefon 242582; 0357/407337; 0766.530.551. (Ag. UTA, 1171)

Vând apartament 3 camere, în Sebiș sau schimb cu casă. Informații telefon 0744.797.357, 0746.633.496. (Sebiș, 128)

Vând apartament 3 camere, boxă, garaj la demisol, 45.000 Euro, Poetului, bloc A26. Telefon 347965. (29526)

Vând apartament 3 camere, decomandat, etaj 3, bloc 22, Alfa, preț la vedere, fără intermediar. Telefon 277940; 0746.260.387. (29559)

Vând apartament 3 camere, în casă - asociație, 120 mp, complet modernizat recent, cu sau fără mobilier nou, modern, la comandă, plus balcon, pivniță, garaj construit; apartament cu o cameră (amenajată birou), în curte, grădină 300 mp, preț negociabil 150.000 Euro; ocupabil imediat. Telefon 0723.516.414. (29717)

VÂNZĂRI APARTAMENTE PATRU CAMERE

Vând apartament 4 camere, decomandat, termotecă gaz, amenajat. Telefon 0745.360.725. (29359)

Vând urgent apartament 4 camere, decomandate, et. 4, central-Podgoria, 111 mp, bloc cărămidă, 39.000 Eu. Telefon 0744.542.931, 279718. (29427)

VÂNZĂRI CASE

Vând casă în Arad, str. Scărișoarei, D+P+E, 6 camere, 2 băi, bucătărie spațioasă, încălzire centrală, aer condiționat, terasă, curte, garaj, suprafața casei 267 mp, suprafața totală 496 mp. Telefon 0744.503.250.

Vând casă comuna Șeitin, 3 camere, bucătărie, cămară, anexe, preț avantajos. Telefon 0740.348.722, 533036. (29016)

Vând casă nouă, neterminată, în comuna Păuliș, preț 39.000 Euro. Telefon 0722.295.356. (29117)

Vând casă în Turnu, două camere, bucătărie, baie, cămară, coridor + anexe, preț negociabil. Telefon 0745.216.931. (29139)

Vând casă în construcție, Sântana + materiale de construcție. Telefon 0744.859.438, 0257-273818. (29184)

Vând casă, încăperi la subsol, teren 240 mp, loc pentru 2 garaje, lângă Policlinica Spitalului Județean. Telefon 0257.234982. (29056)

Vând casă comuna Vinga, sat Mănăștur nr. 440, curte, grădină, pomi fructiferi, fântână, suprafața 1.440 mp. Telefon 0744.800.714. (Vinga, 17)

Vând casă 2 camere, Grădiște, str. C. Negruzzi 55A, apă, gaz, 550 mp. Telefon 0257-276591. (29424)

Vând casă în roșu, cu mansardă, demisol, garaj dublu, suprafața locuibilă 480 mp, teren total 900 mp, zona Pârneava. Telefon 0743.029.943. (UTA, 1162)

Vând casă solidă cărămidă, zona A, semimobilată, demisol amenajat, parter, 4 camere + 2 băi; mansardă 3 camere + 1 baie, garaj pentru 2 mașini, 130.000 Eu, negociabil. Exclus agenție imobiliară. Telefon 0747.976.586.(29665)

Important

La solicitarea celor interesați publicăm și fotografiile (alb-negru) aferente anunțurilor de vânzări case, mașini sau apartamente.

Vând casă modernă, cu piscină, str. Iosif Nădejde nr. 3, Bujac, preț 119.000 Eu, negociabil. Informații: 0745.104.215, 0257-213410. (29225)

Vând casă, sat Munar, comuna Secusigiu nr. 210, mobilată, utilată, teren 1.200 mp, preț 14.800 Eu, negociabil. Informații: 0741.051.659, 0721.935.366. (29225)

Vând casă Pârneava, 3 camere + anexă, toate utilitățile, 700 mp, 75.000 Eu. Telefon 0726.350.199, 0357-412588. (29241)

Vând, în Zădăreni, casă tip vilă, 2004, la cheie, ultramodernă interior-exterior, toate utilitățile, 30 m de șosea, 1.200 mp, fs 40 m. Telefon 0746.024.988. (29250)

Vând casă, toate utilitățile, Pecica, str. 328 nr. 19, 19.000 Eu. Telefon 468677, 0744.311.263. (29211)

Vând casă mare, 2 corpuri, posibilitate 2 fronturi, teren 1.500 mp, Pârneava, renovat recent, 85.000 Eu. Telefon 0744.235.843.

Vând casă 7 camere, bucătărie, baie, garaj, curte, grădină, 65.000 negociabil. Telefon 280917; 0740.454.304. (29371)

Vând casă în Cladova. Informații telefon 263027. (29394)

Vând urgent casă 5 camere, Ghiroc, grădină. Informații telefon 461392. (29401)

Vând urgent casă 3 camere, curte, amenajate foarte frumos cu tot confortul, Sânicolaul Mic, 56.500 Eu, negociabil. Telefon 0726.158.466. (29513)

Vând casă 3 camere, 2 băi, curte betonată, ST 460 mp, cotețe, renovat interior exterior, preț 56.000 Euro, negociabil. Telefon 271591, 0723.208.834, 0746.288.750. (29599)

Vând casă cu anexe și grădină, sat Munar, comuna Secusigiu, nr. 153 sau schimb cu apartament 2 camere. Telefon 0740.994.348. (29613)

Vând casă stil vilă, potrivită și pentru birou, firmă cu depozit, 3 camere, bucătărie, baie, 2 holuri, garaj. Preț negociabil. Informații telefon 531091. (29631)

Vând casă în Șiria nr. 207, preț negociabil. Informații telefon 531091. (29631)

Vând casă în Sântana, 5 camere și dependințe. Telefon 462929. (Sântana, 258)

Vând casă decomandată, 3 camere, Curtici, garaj + anexe și grădină, 1.780 mp. Telefon 464933, seara. (29620)

Ocazie! Vând casă Aradul Nou, toate utilitățile, s-1.440 mp, 85.000 Eu. Telefon 256128, 0745.239.523. (29691)

Vând casă mare, 5 camere, dependințe, grădină cu vie, pomi, Aluniș. Telefon 457356. (29700)

Vând casă, str. Primăriei nr. 52, Curtici. Informații telefon 465261. (29701)

Vând casă, 5 camere, baie, dependințe, grădină, Sântana, str. Aradului nr. 28. Telefon 462238. (Ag. Sântana, 260)

VÂNZĂRI TERENURI

Vând urgent 1.6 ha teren pe DN Arad-Oradea, la intersecția cu Sântana-Curtici. Telefon 0744.337.110. (29438)

Vând 1,5 ha, lângă Selgros, 50 Euro/mp, negociabil. Telefon 0722.295.356. (29117)

Vând teren ultracentral, 253 mp, preț 39.000 Eu, negociabil. Informații telefon 0741.051.659, 0257-213410. (29225)

Vând loc de casă în Zădăreni, cu apă și curent, gaz, satelit, telefon la stradă, 2.200 mp, fs 18 m. Telefon 0746.024.988.(29250)

Vând loc de casă, 2.000 mp, cu anexă, în Grădiște. Relații telefon 0747.873.683. (29269)

Vând loc casă Cuvin, zonă frumoasă, front stradal 20 ml, 2.700 mp, apă, curent, instalate. Telefon 0740.512.942. (29030)

Vând teren Pârneava, 700 mp, preț 85 Eu/mp, toate utilitățile. Telefon 0744.533.777. (29492)

Vând teren la centură, 2FS, 1,36 ha, 7 Euro/mp. Telefon 0722.548.006; 0722.209.819. (29121)

Vând teren intravilan, Mîndruloc, 1450 mp, fs. 14 ml., apă, gaz. Telefon 216180. (29519)

Vând teren, capăt str. Lucreția, 2,8 ha utilități, 11 Euro/mp. Telefon 0722.548.006; 0722.209.819. (29121)

Vând teren intravilan, 3.600 mp, cu anexă în comuna Bocsig, cartier Gară, la șoseaua principală, preț negociabil. Telefon 0257-242540, 0257-325257, 0746.338.451. (29127)

Vând teren intravilan în Sânicolaul Mic, 1.200 mp, toate utilitățile stradale, preț 30 Eu/ mp. Informații telefon 0723.180.874, 0742.141.495, 0257-251666. (29664)

Vând teren Barațca, zona căsuțelor vacanță, 1.778 mp, 12.000 Eu, negociabil. Telefon 0724.285.687, 0723.905.284. (29690)

Vând teren casă Aradul Nou, 375 mp, fronst stradal 30m. Telefon 0722.226.493. (29707)

VÂNZĂRI AUTO

Vând Dacia Break, an 1987, trapă, cârlig, 900 Euro. Telefon 0742.902.683. (29072)

Vând motor 1,9 Diesel pentru Renault 5. Telefon 0745.946.483. (29652)

Vând VW Polo, an 2001, TDi, recent adus în țară, preț negociabil. Telefon 0722.315.202. (29143)

Vând Dacia 1310, an 1989, nr. noi, 5 viteze, impecabilă, 1.050 Eu. Telefon 0742.199.780. (29134)

Vând FORD SIERRA, 2.0, benzină, stare f. bună, înmatriculat, preț 1.500 Euro, negociabil. Telefon 0721.040.032.

Vând Dacia Super Nova, clima, 2003, 35.000 km, full extra. Telefon 0726.355.430. (29242)

Vând Mercedes 220 CDi, an 2003, înmatriculat, full extra. Telefon 0722.251.555. (29242)

Vând Opel Omega 2.0i, 1997, climă, 5.800 Eu; Nissan Terano 2,4i, 1990, 4x4, 5.700 Eu. Telefon 0721.331.733. (29289)

Vând tractor U650, plug 3 brazde, remorcă auto; bazine motorină. Telefon 0257-531064. (29291)

Vând Audi A4, Combi, 1,9 TDi, 2001, dotări full, 10.700 Eu. Telefon 0724.523.949. (29340)

Vând motor tractor U650, puțin folosit, stare excepțională. Telefon 0744.916.385. (29337)

Vând Opel Astra Combi 1.7 DTI albastru, an 2000, recent adus și VW Golf Variant 19 TDi, an 2001, înmatriculat în iulie. Telefon 0722.241.503. (29266)

Vând Daewoo Espero, culoare roșu rubin, motor 1500 cmc, fabricație 1995, preț 3.850 Euro. Informații suplimentare la telefon 208810 sau 0744.604.103. Mașina poate fi văzută în parcarea din Aleea Albac colț cu strada Cloșca. (24970)

Vând Dacia Berlină din anul 2000, cu gaz omologat, preț 2.550 Euro. Telefon 0721.534.484. (29406)

Vând Seat Cordoba 1.9 SDI, an fabricație 2004. Telefon 0742.690.051. (29392)

Vând tractor, plug, disc, Berechiu nr. 413. Telefon 230507. (29449)

Vând camion 7 to, marca Steyr. Telefon 0745.632.778. (UTA, 1182)

Vând Ford Fiesta 2001, E4, trapă electrică, motor 1,3 și Dacia 1300, gaz omologată cu multe îmbunătățiri. Telefon 0741.217.594. (29523)

Vând VW Golf IV Variant, an 2003, argintie, motor 1.9 TDi, geamuri-oglinzi electrice, radio-CD-navigație, ABS, ESP, volan reglabil, consum 5%, recent adusă și înscrisă. Telefon 219227, 0744.775.127. (29499)

Vând Opel Astra, 1992, stare foarte bună, 3.800 Euro, negociabil. Telefon 0745.473.364. (29549)

Vând tractor 650, plug, remorcă, disc, SPC6, tocătoare. Telefon 0745.610.929. (29537)

Vând tractor U650, înmatriculat, plug țeavă, combină Class Europa, toate în stare perfectă de funcționare. Relații Arad, telefon 368176. (29580)

Ocazie! Vând VW Golf IV, an 2001, motor 1.4 benzină, klimatronic, computer bord, full electric, ESP, MP3, negru metal, carte service, preț 8.100 Euro. Telefon 0722.274.862. (29566)

Vând Ford K, 2001. Telefon 0740.769.812. (29600)

Vând autoutilitară Iveco, an 1990, greutate utilă 2.8 tone, preț negociabil 5.500 Euro. Telefon 0740.830.188. (28885)

Vând autoturism VW T4 Caravelle, an 2000, capacitate cilindrică 2500, stare perfectă, licențe de transport persoane până în decembrie; autoutilitară Mercedes, an 2002, capacitate 2200, 130 CP, nerulată în România, 12.000 Eu. Informații telefon 0726.331.497, 278708. (29656)

Vând tractor U-650M și toată gama de mașini agricole aferente, în număr de 10 buc, preț 16.000 Eu. Chereluș nr. 256, telefon 0257-325873. (29681)

Vând Dacia TX, an 1990. Telefon 0721.939.330. (29695)

Vând ARO 320, an 1997, stare perfectă. Telefon 353005, 0723.435.019. (Criș, 434)

Vând Dacia Nova roșie, stare bună, preț negociabil. Telefon 0742.979.408. (Ag. Lipova, 313)

ADANTINO SRL vinde: ATV-uri, MOTOCICLETE, SCUTERE, ACCESORII. Telefon 0257-218214, 0742.766.922. (29683)

Vând ARO furgonetă, electromotor grup ARO, presă de struguri, scuter. Telefon 0742.203.534. (Ag. Sântana, 261)

VÂNZĂRI ELECTRO

Vindem CASE MARCAT, CÂNTARE, I. L. CARAGIALE nr. 22. Telefon 272727; 282829; 0745.520.497. (29457)

Vând CASE MARCAT FISCALE, CÂNTARE ELECTRONICE, str. STÂNJENEL 6. Telefon 279702; 0745.395.107; 0722.707.432; 0788.737.342. (29031)

(Continuare în pagina 14)

(Urmare din pagina 13)

Vindem CASE MARCAT FISCALE, CONSUMABILE, CÂNTARE ELECTRONICE, str. VICENŢIU BABEŞ nr. 22A. Telefon 211211, 0742.352.277; 0788.352.277. (26649)

Vindem: COMBINE FRIGORIFICE, CONGELATOARE, LĂZI, TELEVIZOARE, MAŞINI DE SPĂLAT AUTOMATE, VITRINE FRIGORIFICE, ANVELOPE. Asigurăm transport. Calea Radnei 151. Telefon 369090, 0743.662.845. (26910)

Vând CÂNTARE ELECTRONICE şi MECANICE, CASE de MARCAT. Telefon 281020. (28298)

Numai pe Calea Radnei 225, RATE FĂRĂ DOBÂNDĂ, FĂRĂ AVANS, reduceri la plata cash. Vindem MAŞINI SPĂLAT, FRIGORIFICE, TV COLOR, ARAGAZE. Telefon 259339, 0744.706.321, Lipova 563027. (28892)

Vând APARATE de CAFEA SAECO. Telefon 0746.160.010, 0722.238.737. (29492)

Vând AGREGATE FRIG, 2.000 şi 4.000 W, COMPRESOARE, RĂCITOR. Telefon 0723.253.651. (29680)

VÂNZĂRI DIVERSE

Vând APARATURĂ LABORATOR, ECOGRAF, MOBILIER. Telefon 0745.608.431. (29675)

Vând PLASĂ GARD, CUIE, RABITZ, SÂRMĂ, TABLĂ, ELECTROZI, COTURI şi BURLANE etc. Str. Vrabiei 4, telefon 289997; www.garduri.ro (29536)

Vând 4 geamuri termopan cu roletă 1,40 înălţime, 1,15 lungime. Telefon 0745.946.483. (29652)

Vând BOLŢARI TERMOIZOLANŢI beton şi zgură cărămidă, omologaţi, diferite dimensiuni şi STÂLPI ORNAMENTALI 0,80 cm, la cele mai mici preţuri. Telefon 283683, 0722.621.600, 0722.870.752. (18907)

Vând BOLŢARI cal. I-a, 14 modele, toate dimensiunile, preţuri negociabile. Telefon 0745.634.885. (24905)

Vindem MORI de GRÂU şi MORI de PORUMB de capacitate mică. Preţuri fără concurenţă. Telefon 0744.536.745. (f. 3711884)

Vând PLASĂ GARD ZINCATĂ, 3,4 lei/ kg, orice dimensiune. Telefon 0744.784.568, fax 0257-274833. (28406)

Vând NISIP, BALAST, LEMNE FOC, domiciliul clientului. Telefon 214535; 0742.749.698. (29097)

Vând un loc de veci, amenajat, Eternitatea. Telefon 0726.992.948, 0357-419369. (29272)

Vând NISIP, BALAST, la domiciliu, preferabil 3 mc. Telefon 0740.120.697. (29282)

Vând garaj în zona 500, cu autorizaţie, preţ 1.100 Eu, negociabil. Telefon 0721.454.869, 0357-401880. (29334)

Vând NISIP, BALAST, SORT, la domiciliul clientului. Telefon 255672; 0744.987.273. (29409)

Vând FĂINĂ ALBĂ pentru PANIFICAŢIE, cantităţi mari, 6.000 lei/kg, fără TVA. Telefon 0740.404.166. (29451)

Vând urgent linie completă de PATISERIE-cuptor 6 mp. Telefon 0746.055.285; 511564. (29094)

Vând curcani de carne, diferite mărimi. Telefon 276205; 0744.767.326. (29468)

Vând încărcător frontal Ifron în stare de funcţionare, preţ 200.000.000 ROL. Telefon 0744.533.777. (29492)

Vând LEMNE FOC TĂIATE, crăpate, 700.000 lei/mc. Telefon 278583; 0746.601.292. (29596)

Vând 300 oi ţurcane, mioare calitatea I. Telefon 0741.991.300; 0740.322.760. (29624)

Vând frigider, congelator, cântar 100 kg. Telefon 0723.516.172, 0745.784.112. (29268)

Vând garaj metalic, lângă Stadion Telecom, zona blocului 105 şi Dacia 1310, an 1984, cu numeroase piese. Telefon 0744.407.826. (29096)

Vând PAVAJ, BORDURI, RIGOLE, calitate deosebită, Calea Zimandului nr. 1. Telefon 0724.391.074, 0741.044.599. (29586)

Vând MEMBRANĂ BITUMINATĂ 4,5 POLIESTER cu ARDEZIE, 11.50 lei/ mp. Telefon 256119, 0723.273.746. (29525)

Vând pat dublu import, ca nou, lemn natur, stil baldochin, cu 4 saltele, cu 2 noptiere + oglindă, 5.500.000 lei, negociabil; dulap 2 uşi + vitrină Nădlac, 1.500.000 lei, negociabil. Telefon 0745.314.516. (29669)

Vând SEIF, EXPRESSO CAFEA, cântar semiautomat, ambalaj bere cu sticle bere, pomi ornamentali. Telefon 0723.253.651. (29680)

Vând termotecă Junkers, ţeavă zincată, ţiglă Jimbolia. Telefon 286994, 0741.128.649. (29708)

Vând NISIP, BALASTRU, PIATRĂ cu autobasculantă 16 tone; cele mai mici preţuri. Telefon 0723.547.364. (29709)

Vând NISIP, BALASTRU, PIATRĂ. Telefon 0744.706.009. (29711)

Vând disc 4.2 în V, pentru tractor mare. Telefon 0744.633.584; 0257/536388. (29721)

Vând semănătoare păioase SUP29, combinator, disc GD3.2. Informaţii telefon 0742.547.129. (29752)

CUMPĂRĂRI TERENURI, IMOBILIARE

Cumpăr apartament, garsonieră, indiferent zona, etajul, probleme. Telefon 279718, 0744.542.931. (29674)

Cumpăr teren agricol în zonele Zimandu-Nou, Sântana, în asociaţia Scânteia, Utviniş, Romgera. Telefon 0746.424.713, 0744.905.202. (28712)

Cumpăr garsonieră sau apartament 1 cameră în Arad, etaj intermediar, ofer 15.000-16.000 Eu. Telefon 0257-354672, după ora 20. (Crişan, 430)

CUMPĂRĂRI AUTO

Cumpăr autoturism Dacia cu numere noi. Telefon 0723.045.296. (29134)

CUMPĂRĂRI DIVERSE

Cumpăr pene de gâscă vechi şi noi. Telefon 210480, 0742.299.805. (28690)

Francik Gherman cumpără obiecte vechi de antichitate: tablouri, maşini de scris, statuete de bronz, maşini de cusut, meteoriţi etc, ofer 30.000-40.000 Euro. Telefon 0747.691.422. (28967)

Cumpăr pene vechi şi noi. Telefon 0746.491.169. (29147)

Cumpăr pene vechi şi noi. Telefon 280990; 0745.983.893. (29147)

Cumpăr grâu, orz, porumb. Telefon 0745.037.225. (29017)

Cumpăr PIELE NEAGRĂ pentru ÎNCĂLŢĂMINTE. Telefon 0740.837.945. (29527)

LOCURI DE MUNCĂ

SC DUMAGAS SRL CRAIOVA selecţionează CONDUCĂTORI AUTO profesionişti pentru TRANSPORTOARE (camioane specializate pentru transport autovehicule). Se oferă remuneraţie corespunzătoare. Relaţii la telefon 0251.418.447. (f. 3711960)

CLUB IGHI-BUU angajează BARMANE cu experienţă şi FEMEIE SERVICIU. Telefon 0723.815.486. (29171)

TAXI ALFA PLUS angajează ŞOFERI cu experienţă. Telefon 262996, 0744.576.674. (29168)

Angajez urgent DULGHERI pentru case de lemn şi TÂMPLARI binale. Telefon 0740.301.162. (29159)

S.C. „COSTE SHOES" SRL angajează OPERATOR CALCULATOR MAGAZIE, MOTOSTIVUITORIST-MAGAZIONER. Informaţii la telefon 285700. (29418)

SC angajează MUNCITORI (OARE) din zonele învecinate cartierului SÂNICOLAU. Informaţii telefon 206211, între orele 9-17. (28990)

FIRMĂ TRANSPORT angajăm ECONOMIST. Informaţii telefon 0722.626.187, 0257-273137. (29481)

We are looking for a SECRETARY and CIVIL ENGINEER, who speak English. Please send CV to the fax no 0357/101147. (29538)

SC DELICATESE angajează ŞOFER DISTRIBUŢIE MĂRFURI ALIMENTARE. Telefon 0726.227.377. (29304)

Angajăm PERSONAL pentru PRODUCERE DE PAVAJ şi pentru MONTAT, Calea Zimandului nr. 1. Telefon 0724.391.074, 0741.044.599. (29586)

Angajăm VÂNZĂTOARE cu experienţă pentru alimentara, salar 6.000.000 lei. Telefon 0744.884.503, 0720.945.475. (29650)

SOCIETATE COMERCIALĂ angajăm PAZNICI pentru punct lucru Vladimirescu. Telefon 258825, 277430. (29661)

SALON COAFURĂ angajează COSMETICIANĂ (Micălaca, lângă Billa). Telefon 0740.819.145, 369070. (29672)

SC PROSPERA M angajează ZIDARI, DULGHERI şi ZUGRAVI. Teleofn 272808. (29676)

Angajăm EDUCATOARE CALIFICATĂ, cunoscătoare a limbii engleze. Telefon 0744.855.643, începând de duminică, ora 17. (29677)

Angajez MANIPULANŢI MARFĂ. Informaţii telefon 252161, 0742.220.527. (29697)

FIRMĂ angajează ŞOFER cu atestat. Telefon 0257-214316, 0740.788.405. (29686)

Angajăm: ZIDARI, DULGHERI, NECALIFICAŢI, Calea Romanilor nr. 26. Telefon 0788.721.939, 0788.702.733. (29702)

SC SIRE, Calea Zimandului FN, angajează MUNCITOARE pentru ASAMBLĂRI ELECTRO-MECANICE. Telefon 218747. (Ag. UTA, 1196)

Restaurantul ATRIUM angajează BARMANI, OSPĂTARI, AJUTOR DE OSPĂTARI, cu experienţă şi TÂNĂRĂ prezentabilă pentru relaţii cu publicul. Telefon 0257/284688; 0720.847.686. (29731)

SC angajează MUNCITORI pentru ZUGRĂVIT, GRESIE, FAIANŢĂ. Telefon 0723.501.965. (29747)

PRESTĂRI SERVICII

FIRMĂ GERMANO-ROMÂNĂ repară: MAŞINI DE SPĂLAT AUTOMATE, cu piese originale. Telefon 274575; 416464; 0740.098.008. (18649)

Repar MAŞINI-AUTOMATE de SPĂLAT, la domiciliul clientului. Telefon 241355. (28397)

Executăm LUCRĂRI în CONSTRUCŢII: CASE la cheie, MANSARDĂRI, AMENAJĂRI interioare etc. Telefon 0740.289.544. (39046)

Execut orice STRĂPUNGERE în BETON. Telefon 0740.289.544. (29046)

AUTOMATIC SERVICE repară MAŞINI SPĂLAT. Garanţie 1 an. Telefon 259146, 0744.241.398, 0357-401569. (28609)

Repar MAŞINI SPĂLAT AUTOMATE, FRIGIDERE, garanţie 1 an, deplasare gratuită. Telefon 274600. (28678)

Executăm INSTALAŢII SANITARE, ELECTRICE şi TERMICE, rapid. Telefon 0721.583.110; 0742.070.683. (28900)

SC execută: CONFECŢII METALICE, CONSTRUCŢII, TINICHIGERIE. Telefon 0744.844.356. (29189)

Executăm ACOPERIŞURI, MANSARDE, ZIDĂRIE, TENCUIELI, GRESIE, FAIANŢĂ, RIGIPS. Telefon 0740.094.184. (29346)

AUTORIZAT, execut, repar, INSTALAŢII TERMICE, SANITARE, canalizări, contorizări, placări gresie-faianţă. Telefon 0740.608.544. (29504)

Execut ORICE LUCRARE din FIER FORJAT, PORŢI, GRILAJE. Telefon 273326, 0743.823.861. (29627)

DIVERSE

RESTAURANTUL KARDEŞLER PREGĂTEŞTE MÂNCARE în regim de catering pentru personalul firmelor mari din Arad. Informaţii telefon 0721.755.388, 0743.634.917. (29421)

TEHNOMETALICA SCM, str. A. Şaguna nr. 81-85, socate la vânzare prin licitaţie AUTOCAMION MARCA ROMAN, sarcina utilă 8.830 kg. Informaţii telefon 0257-280504. (29453)

PF „LA IOVU", cu sediul în SECAŞ nr. 117, TELEFON 317599, doreşte să obţină autorizaţie de mediu pentru punctul de lucru SECAŞ nr. 33, unde se desfăşoară activitatea de prelucrare brută lemn 2010; scopul: producţie, prestări servicii, având ca principale faze ale procesului tehnologic următoarele: debitare buşteni; măsuri de protecţia factorilor de mediu: gestiune deşeuri - deşeurile se valorifică prin firme autorizate. Informaţiile privind potenţialul impact asupra mediului pot fi consultate la sediul Agenţiei de Protecţia Mediului Arad, B-dul Dragalina nr. 16. Telefon 0257/280331, telefon/ fax 0257/280996. Observaţiile publicului se primesc zilnic la secretariatul Agenţiei de Protecţie a Mediului Arad, B-dul Dragalina nr. 16 timp de zece zile lucrătoare după data publicării prezentului anunţ. (Ag. Gurahonţ)

SOCIETATE COMERCIALĂ dă în chirie HALĂ 5.000 mp, cu BIROURI incluse, având următoarele utilităţi: încălzire, rampă încărcare, curte mare, terminal feroviar. Hala se poate închiria şi fracţionat. Informaţii suplimentare telefon 0788.694.810; 0788.694.807, de luni până vineri, orele 8-17. (29442)

Închiriez (ofer) MAGAZIN ALIMENTAR, 50 mp, chiria 500 Euro. Telefon 0745.618.902. (29521)

Ofer închiriere apartament 2 camere micuţe, OMV, 150 Euro. Telefon 0257/281195; 0724.138.668. (27190)

Închiriez apartament 2 camere, B-dul Revoluţiei, complet contorizat. Telefon 267446. (29551)

Închiriez (ofer) apartament 1 cameră, central, 120 Euro, anticipat 3 luni. Telefon 0722.837.714; 0722.709.493. (29615)

Închiriez apartament 2 camere, decomandate, mobilate, toate utilităţile, zona Mioriţa, garanţie chiria anticipat, 150 Eu lunar. Telefon 468879. (29655)

Primesc în gazdă, studentă din judeţ, cameră separată. Telefon 250190. (29662)

Închiriez SPAŢIU COMERCIAL, 170 mp, superamenajat, PENTRU ORICE DOMENIU DE ACTIVITATE, cu posibilitatea ca spaţiul să fie împărţit în două părţi. Telefon 0722.227.450. (28540, 41)

CITAŢII

Judecătoria Gurahonţ, judeţul Arad, dosar nr. 504/ 2005. Pârâtul MILOTIN EUGEN LUDOVIC, cu domiciliul necunoscut, este citat la această instanţă, pentru termenul din 07.09.2005, ora 9, în proces cu MILOTIN FLORINA ANGELICA, pentru divorţ cu copii. În caz de neprezentare, cauza se judecă şi în lipsă. (Ag. Gurahonţ)

SCHIMBURI

Schimb Transporter VW, 9 locuri, 2002, cu teren, zonă turistică sau intravilan Arad, variante. Telefon 0722.548.006; 0722.209.819. (29122)

ÎNCHIRIERI

Închiriez AUTOMACARALE HYDROM 16 tone. Telefon 0744.523.701; 0788.201.223. (29384)

Ofer spre închiriere 2 garaje, central. Informaţii telefon 0744.784.568. (28406)

Doresc să închiriez apartament 2-3 camere sau garsonieră. Telefon 0723.308.286, 338544. (29057)

Ofer spre închiriere apartament 2 camere, ultracentral, mobilat ultramodern. Telefon 0747.994.794. (29141)

Închiriez apartament 2 camere, et. 2, ultracentral, proaspăt renovat, frigider, aer condiţionat, etc, pentru BIROURI FIRMĂ. Telefon 0745.329.199. (29281)

Închiriez (ofer) pivniţă, 100 mp. Telefon 0723.516.172; 0745.784.112. (29268)

Închiriez sau cumpăr garaj, zona străzii Mărăşeşti. Telefon 0744.507.280. (29638)

Primesc în gazdă 2 fete, la vilă, în Aradul Nou, cu numai 1.500.000 lei/ lună. Telefon 287996. (29637)

Închiriez garsonieră mobilată şi garaj în Alfa, bl. 11. Informaţii telefon 0723.782.077. (29645)

Primesc în gazdă 1 elevă sau studentă, cameră la bloc + dependinţe. Telefon 0257-257184 sau 0746.045.929. (29648)

Închiriez garsonieră utilată, mobilată, 100 Eu. Telefon 0744.607.072, 0722.135.994. (29657)

Închiriez apartament 2 camere, mobilat, utilat, 120 Eu. Telefon 0744.607.072, 0722.135.994. (29657)

Ofer spre închiriere apartament 1 cameră, la bloc şi casă cu 3 apartamente şi grădină, singur în curte. Telefon 285601. (29666)

Primesc o fată în gazdă, str. Jiului nr. 19. Telefon 275298. (29673)

Închiriez garsonieră cf. I, în Confecţii. Telefon 0747.928.885, 0726.236.367. (29692)

Închiriez SPAŢIU CENTRAL, 20 mp, str. Unirii. Telefon 284000. (29718)

Ofer spre închiriere SPAŢIU COMERCIAL, ultracentral. Telefon 0721.222.058. (Ag. UTA, 1198)

Închiriez apartament 3 camere, ultracentral, amenajat şi dotat lux. Telefon 287181; 0723.828.937; 0742.087.373. (29736)

Primesc două fete în gazdă. Telefon 245895. (29743)

(Continuare în pagina 15)

(Urmare din pagina 14)

PIERDERI

Pierdut certificat de clasificare autocar seria ARAC nr. 00517 pentru AR 06 VBR, eliberat de Registrul Auto Român. Îl declar nul. (29542

Pierdut legitimație 0014872 eliberată de CTP Arad, pe numele Mih Gheorghe. O declar nulă. (29540)

Pierdut legitimație călătorie, eliberată de CTP Arad, pe numele Deznan Ioan. O declar nulă. (Ag. UTA, 1201)

✝ DECESE ✝

Anunțurile de deces se publică gratuit!

Cu adâncă durere în suflet anunțăm încetarea din viață a celei care a fost mamă și soție,

NELICA ALEXANDRA RADU,

inspector de exploatare la Oficiul Județean de Poștă Arad. Înmormântarea va avea loc azi, 3 septembrie 2005, ora 13, la Cimitirul Eternitatea (UTA). Familiile îndoliate: RADU și CODREAN.

Cu durere în suflet anunțăm încetarea din viață, la vârsta de 81 ani, în 1 septembrie, la Budapesta, după o lungă suferință a celui care a fost

ing. REUSZ GHEORGHE.

Înmormântarea va avea loc la Budapesta. Dumnezeu să te odihnească în pace! Familia CZEGLEDI.

Cu adâncă durere anunțăm încetarea din viață a iubitului nostru soț, tată, bunic și cumnat,

DOBROVOLSZKY LADISLAU,

în vârstă de 72 ani.

Înmormântarea va avea loc duminică, 4 septembrie a.c., ora 15, la Cimitirul Pomenirea. Familiile îndoliate: DOBROVOLSZKY, KOVÁCS și COTI.

Cu durere în sufletele noastre, dar cu speranța revederii, anunțăm trecerea la cele veșnice a celei care ne-a fost fiică, soră, mătușă,

ANA CHEREȘ.

Înmormântarea va avea loc duminică, 4 septembrie 2005, ora 13, de la Capela Cimitirului din Grădiște. Te vom iubi pentru totdeauna și Dumnezeu să te răsplătească în veșnicii! Familia îndoliată.

✝ CONDOLEANȚE ✝

CENTRUL EPARHIAL ORTODOX ARAD este alături de familia colegilor consilier bisericesc preot TRAIAN MICOROI și ANTONETA MICOROI, la despărțirea de buna lor mamă,

MARIA MICOROI.

Transmitem sincere condoleanțe și ne rugăm pentru odihna sufletului ei. Dumnezeu s-o odihnească în pace.

Condoleanțe și sincera noastră compasiune familiilor dr. UDUDEC MIRCEA și dr. UDUDEC TITUS, la despărțirea de soția și mama,

VIORICA UDUDEC.

Familia dr. CARACIONI VASILE și MIRELA.

Regretăm trecerea în eternitate a distinsei doamne,

VIORICA UDUDEC

și trasnmitem familiei îndoliate întreaga noastră compasiune. Familia COCONOIU. (29667)

Suntem alături de colega noastră, KOVACS MARIA, la marea durere pricinuită de decesul tatălui. Sincere condoleanțe familiei îndurerate. Colectivul B&B COLECTION din cadrul MAGAZINULUI ZIRIDAVA. (p)

Suntem alături de colegul nostru, TOTH ADALBERT în aceste clipe de grea încercare pricinuite de pierderea tatălui drag. Dumnezeu să-l odihnească în pace! Colectivul BIJUTERIEI SMARAGD. (29675)

Sincere condoleanțe și întreaga noastră comapsiune pentru familia RADU, acum, la despărțirea de soția, mama și colega noastră,

RADU NELICA ALEXANDRA.

Dumnezeu să o odihnească în liniște și pace! Nu o vom uita niciodată! Colegii de la OJP Arad.

Salariații din cadrul Direcției Regionale de Poștă Timișoara, sunt consternați de încetarea din viață a colegei lor,

RADU ALEXANDRA NELICA

și sunt alături de familia greu încercată. Dumnezeu să o ierte și să o odihnească în pace!

Suntem alături de colegul nostru, RADU CĂLIN, în grele momente pricinuite de decesul celei care a fost

RADU NELICA ALEXANDRA,

soție, mamă și o bună colegă. Sincere condoleanțe! Familiile: RĂZMAN, TRIPA și BUGARIU.

Suntem alături de familia RADU, împărtășindu-i durerea pricinuită de pierderea soției și mamei și îi transmite sincere condoleanțe. Dumnezeu să o odihnească în pace! Familia TOLDAN.

Suntem alături de unchiul nostru, MICOROI LAZĂR și verișorii GABOR MARIA cu familia, MICOROI LAZĂR cu familia și MICOROI TRAIAN cu familia, în nemărginitia durere pricinuită de pierderea soției și a mamei lor dragi,

MICOROI MARIA.

Dumnezeu s-o odihnească în pace! Familia BOCIORT NICOLAE. (29679)

Suntem alături de familia RADU CĂLIN, în momentele grele pricinuite de decesul soției, mamei,

RADU NELICA ALEXANDRA.

Transmitem sincere condoleanțe din partea Asociației de proprietari din Piața Caius Iacob nr. 16, bl. H. (29685)

Sincere condoleanțe familiei pr. MICOROI TRAIAN, în marea dutere pricinuită de moartea mamei dragi,

MICOROI MARIA.

Dumnezeu să o odihnească în pace! Familia dr. CRÎSNIC IOAN și ADINA, familia as. TIPERCIUC FLORIN și MONICA. (29706)

Transmitem întreaga noastră compasiune prietenului nostru RADU CĂLIN și fiului HORIA în aceste momente grele pricinuite de moartea soției, mamei,

RADU NELICA.

Dumnezeu să o odihnească în pace! Familia Dr. OARCEA OVIDIU. (29710)

Sincere condoleanțe și sprijin sufletesc familiei preot MICOROI TRAIAN la suferința prilejuită de pierderea mamei, din partea familiilor preot IOAN JIDOI și LELEA-JIDOI MIHAI. Dumnezeu s-o odihnească în pace! (29712)

Suntem alături de familia RADU CĂLIN și fiul HORIA la pierderea irecuperabilă a celei care a fost soție și mamă

RADU NELICA ALEXANDRA.

Dumnezeu să-i dăruiască odihnă veșnică! Familia VOȘTINAR din ȘIRIA.

Sincere condoleanțe familiei Dr. TITUS UDUDEC în greaua încercare pricinuită de trecerea în neființă a celei care a fost distinsa doamnă

VIORICA IRMA UDUDEC.

Dumnezeu să o odihnească în pace! Colectivul FARMACIEI MIRAFARM. (29722)

Suntem alături de Dr. MIRCEA UDUDEC și familia Dr. TITUS UDUDEC în aceste grele momente pricinuite de trecerea în neființă a celei care a fost soție, mamă și bunică,

VIORICA IRMA UDUDEC.

Sincere condoleanțe din partea familiei FĂRCUȚIU. Dumnezeu să o odihnească în pace! (29723)

Sincere condoleanțe dr. UDUDEC TITUS și familiei în durerea pricinuită de moartea mamei. Asociația de proprietari A. Mureșanu 19. (29724)

Colectivul Oficiului Arad 1 este alături de familia RADU CĂLIN în momentele grele pricinuite de pierderea celei care le-a fost soție și mamă iubitoare,

NELICA RADU.

Sincere condoleanțe! (29725)

Sincere condoleanțe familiei RADU CĂLIN la decesul soției,

NELICA RADU.

Oficiul Poștal Arad 8. (29726)

Suntem alături de dr. UDUDEC MIRCEA și copiii, în marea durere pricinuită de pierderea soției și mamei

IRMA UDUDEC.

Dumnezeu s-o odihnească în pace! Familia DOMIDE FLAVIUS. (29730)

Pios omagiu celei care a fost distinsa doamnă

ec. RADU NELICA ALEXANDRA.

Transmitem întreaga noastră compasiune familiei și ne rugăm ca Dumnezeu s-o odihnească în pace! Colectivul OPDC ARAD. (29733)

Sincere condoleanțe familiei îndoliate la pierderea celei care a fost

RADU ALEXANDRA NELICA.

Colegii de la Oficiul Poștal Chișineu-Criș și Șimand. (Ag. Criș, 436)

Suntem alături de familia Dr. med. UDUDEC MIRCEA în greaua suferință pricinuită de cea care a fost

UDUDEC VIORICA

și transmitem sincere condoleanțe. Colaboratoarele de la U.S.S.M. Arad, MAGDA PINTILIESCU și MARIANA RISTA. (29738)

Pios omagiu celui care a fost un om deosebit,

ing. RADU EMILIAN,

stins din viață la vârsta de 80 ani, în USA, fost pensionar de la Uzina de Vagoane Arad. Dumnezeu să-l odihnească în pace! Familia PANTEA IOAN din ARAD și RUSAN ELENA cu familia din USA. (29739)

✝ COMEMORĂRI ✝

Sunt trei ani de când a plecat dintre noi,

SĂRĂNDAN ANIDORA

și a lăsat un gol în inimile noastre. Parastasul de pomenire va avea loc duminică, 4 septembrie 2005, la Biserica din Micălaca Veche. Familia îndurerată.

S-au scurs cinci ani de când ne-a părăsit cel care a fost soț, tată, socru și bunic,

ILIE CIOBĂNESCU.

Dumnezeu să-l odihnească în pace! Te plâng: soția, fiicele, ginerii și nepoții. (28560)

Au trecut 6 săptămâni de la despărțirea de cel care a fost cel mai iubit soț și tată,

GLUCH ILIE.

Dumneeu să-l odihnescă în liniște și pace! Parastasul va avea loc sâmbătă, 3 septembrie 2005, ora 14.30, la Biserica Ortodoxă din Sânicolaul Mic. Veșnic îndoliate, soția CATIȚA și fiica VIORICA. (29571)

Se împlinesc 6 săptămâni de la trecerea în lumea lipsită de suferință și tristețe a dragului nostru soț, tată, socru și bunic,

prof. DUMA MIHAI, din Grăniceri.

Rugăminți cerului pentru odihna sufletului, lacrimi și flori pe mormânt. Parastasul va avea loc duminică, 4 septembrie 2005, la BISERICA ORTODOXĂ GRĂNICERI. Familia îndoliată. (Criș, 431)

Azi, 3 septembrie 2005, tristă comemorare: un an de la decesul celei care a fost inegalabilă soție, mamă și bunică,

IULIANA LEURZEANU.

Parastasul va avea loc la biserica Spitalului Județean Arad, în 3 septembrie 2005, ora 17. Familiile: LEURZEANU și OPREA. (29643)

Triste gânduri, duioase amintiri, la un an de la dureroasa despărțire de cea care a fost cumnata mea dragă,

LIANA LEURZEANU.

Odihnește-te în pace, suflet blând! GITTA BLAGA. (29646)

Azi, se împlinesc 6 săptămâni de când a plecat dintre noi,

OLTEANU VIOREL,

cel care a fost tată, soț, frate, cumnat, nepot, verișor, cuscru, prieten și vecin. Parastasul va avea loc azi, la Biserica Ortodoxă Sânicolaul Mic, la ora 14. Te vom plânge mereu! Familia. (29668)

Veșnică amintire și un pios omagiu la 6 săptămâni de când a plecat dintre noi, cea care a fost

HANC FLORICA.

Parastasul va avea loc sâmbătă, 3 septembrie, la Mănăstirea Gai. Familia RITIȘAN. (29670)

O rugăciune pentru odihna veșnică, lacrimi și flori pe mormânt, la 6 săptămâni de la trecerea în eternitate a celei care a fost

FLORICA HANC.

Rugăm pe bunul Dumnezeu să te odihnească în pace! LENUȚA. (29671)

Se împlinesc 6 săptămâni de la decesul iubitului nostru tată

MOISE DUMITRU.

Ți-am fost atât de dragi/ Și ce mult ne-ai iubit/ Spune tati dragă/ De ce ne-ai părăsit?/ Vor trece ani în șir/ Și vom îmbătrâni/ Dar mângâierea ta/ Ce mult ne va lipsi. Veșnic nemângâiați, fiii ALIN, GEANI, COSMIN și FLORIN. Parastasul va avea loc duminică, 4 septembrie, la ora 11, la Biserica din Bujac. (29727)

Duminică, 4 septembrie, se împlinesc 6 săptămâni de lacrimi și dor, de când ne-am despărțit de scumpa noastră mamă, soacră și bunică,

GORNIC MARIA.

Ne vom aminti mereu de dragostea și căldura cu care ne-a înconjurat. Vor trece anii-n șir și vom îmbătrâni/ Dar mângâierea ta/ În veci ne va lipsi. Dumnezeu să te ierte și să te odihnească în pace! Te vom plânge toată viața, fiica DANA, ginerele PETRICĂ și nepoata ta adorată BIANCA. (Ag. UTA, 1195)

Azi, 3 septembrie, se împlinesc 3 ani de lacrimi și dor de când ne-a părăsit pentru totdeauna dragul nostru soț, tată și bunic,

MOCĂNESCU SIMEON.

Nu te vom uita niciodată! A ta soție MARIKA. (Ag. UTA, 1197)

✝ SERVICII FUNERARE ✝

IN MEMORIAM "KUKI"
SERVICII FUNERARE COMPLETE
Str. M.Eminescu Nr.4 ÎN CURTE
Tel: 211.929 - 0723.343.964
www.memoriamkuki.com
MAGAZIN DESCHIS LA ORICE ORĂ
OFERĂ
SICRIE
ACCESORII FUNERARE
TOALETAT- ÎMBĂLSĂMAT
CAPELĂ - Capela Demian
COLACI - COLIVĂ
NOU!!! ÎNCHIRIEM CAPAC SICRIU FRIGORIFIC
GRATUIT TRANSPORTUL sicriului la domiciliu în Arad.
REDUCERE 20% la sicriu clienților care fac toate serviciile cu firma.
TRANSPORT intern și internațional LA CELE MAI MICI PREȚURI.
PLATA se poate efectua și după încasarea ajutorului de înmormântare.

SRAC ISO 9001 IQNet
SC NOSFERATUM SRL
Servicii Funerare
tel. 270.437; 0744/554.874
www.nosferatum.ro
Pachete promotionale cu preturi incepand de la 290 RON + TVA
nou
Pachetul cuprinde : sicriu, respete, cruce, igienizat, imbalsamat, transport local.
Reducere 10% pentru pensionari.
+ cosmetizare, incinerari
+ capela cu circuit inchis
+ organizare de parastase
+ coroane, jerbe, aranjamente florale la pret de producator
+ mari reduceri la transportul intern si international
Str.Ghiba Birta nr.26 (lângă Piata M.Viteazu)

RO STYL COMPANY
Servicii Funerare
magazine deschise și noaptea
Arad, Str. M. Eminescu 22 (peste drum de Artex) tel. 214.422
Arad, Calea Victoriei 31 (lângă Strungul) tel. 0744.690.121
tel. 228.909; 0744.690.121
■ Sicrie și accesorii funerare
■ Transport funerar cu mașini speciale în țară și străinătate.
GRATUIT: Transportul sicriului la domiciliu în Arad.
REDUCERE 20% LA SICRIU clienților care fac spălat, îmbrăcat, formolizat și transport cu firma noastră.
PLATA ȘI DUPĂ ÎNCASAREA AJUTORULUI DE ÎNMORMÂNTARE

S.C. MAXSTILE S.R.L. ANGAJEAZĂ

producător de mobilier tapițat societate fondată cu capital privat vest european

CONTABIL

Cerințe:
- experiența în utilizarea programelor de contabilitate
- cunoștințe operare PC (office)
- seriozitate
- responsabilitate
- cunoștințe limba italiană/engleză (constituie avantaj)

CROITORI, TAPIȚERI, CONFECȚIONERE (la mașina de cusut)

Cerințe:
- experiența în domeniu
- meticulozitate
- seriozitate

Se oferă:
- salariu motivant
- tichete de masă
- decontarea abonamentelor pt. mijlocul de transport
- posibilitatea de a lucra într-o firmă de prestigiu

C.V..urile Dvs. sunt așteptate la nr. de fax 0257/278724 sau la e-mail anig@maxstile.ro

Informații suplimentare se pot obține la telefon 0257/278702 int. 106, sau la sediul societății noastre din str. Nicolaus Lenau nr. 11 Arad

Vor fi contactate doar persoanele selectate. (com./09.2005)

TIPOGRAFIA Mediagraf

EXECUTĂ PROMPT la prețuri avantajoase întreaga gamă de tipărituri la cererea clientului.

INFORMAȚII, str. Feleacului f.n. tel. 250.902

METRO

Liderul mondial pe segmentul cash&carry angajează pentru magazinul din ARAD:

INSPECTOR PROTECȚIA MUNCII

(cod ref.: PM-AR)

Ai:
- pregătire de specialitate?
- experiență relevantă în domeniu?
- studii superioare tehnice (reprezintă un avantaj)?
- capacitate de comunicare?
- flexibilitate și responsabilitate profesională?
- cunoștințe operare PC?
- simț organizatoric, dinamism?

LUCRĂTORI COMERCIALI CASIERI

(cod ref.: LC-AR / CAS-AR)

Ai:
- orientare către cerințele pieței și ale clientului?
- experiență relevantă în comercializarea produselor alimentare sau nealimentare?
- abilități de comunicare și adaptabilitate pentru munca în echipă?
- simț organizatoric, dinamism?

Îți dorești:
- să-ți desfășori activitateaîntr-un mediu dinamic și motivant?
- să lucrezi într-o echipă de tineri profesioniști?

Atunci noi îți oferim șansa:
- unei cariere într-o companie de succes
- unei instruiri teoretice și practice la standarde internaționale

Dacă ești interesat de oferta noastră, trimite un Curriculum Vitae prin e-mail la resurseumane@metro.ro, menționând codul de referință corespunzător.

(COM./08.2005)

WEST EUROTRANS SRL

CU SEDIUL ÎN ORAȘUL PECICA, ANGAJEAZĂ:
- SELLER AUTO
- ȘEF DISPECER AUTO
- MAGAZIONER PIESE și MERCEOLOG
- VULCANIZATOR
- EXPEDIȚIONER DE MARFĂ INTERNAȚIONALĂ
- MECANICI
- ELECTRICIENI AUTO

Cerințe: cunoștințe operare PC, experiență în domeniu, cunoștințe limbi străine, permis de conducere, seriozitate, responsabilitate și disponibilitate.

Salariul atractiv, lucrul într-o echipă tânără și dinamică, decontarea abonamentelor pt. mijloace de transport

CV-urile se pot transmite pe fax la 468435.

INFORMAȚII LA TEL. 468.010 SAU 0722-295.347.

(com./08.2005)

tamisa TRADING

Timișoara, Str. Stuparilor nr. 44
tel: 0256-220.250 / 220.251 / 220.252
mobil: 0723.800.656

Importator și distribuitor de medicamente și produse parafarmaceutice

angajează REPREZENTANT VÂNZĂRI

CONDIȚII:
- domiciliul stabil în județul Arad;
- experiența în vânzări (constituie un avantaj);
- pregătirea profesională în domeniu (constituie un avantaj);
- abilități de comunicare/negociere/spirit de echipă;
- posesor permis de conducere;
- disponibilitate pentru deplasări;

Persoanele interesate pot trimite CV până la data de 12.09.2005 - inclusiv, prin fax; 0256-220255.

(com./06.2005)

S.C. Building S.R.L.

Angajează:

ARTIȘTI PLASTICI

Persoanele interesate vor depune CV la sediul societății din Arad, str. Patria nr. 14, sau prin fax la nr. 0257/280701.

(com./09.2005)

S.C. CET ARAD S.A.

Anunță potențialii BENEFICIARI AI AJUTOARELOR PENTRU ÎNCĂLZIREA LOCUINȚEI cu energie termică că POT RIDICA FORMULARELE TIPIZATE ÎN VEDEREA COMPLETĂRII, de la casieriile societății situate la următoarele adrese:

- **CENTRU:** B-dul Iuliu Maniu nr. 65-71 (lângă S.C. ELECTRICA S.A.)
- **MICĂLACA:** Bloc 547, scara B, parter (lângă restaurantul ORIZONT)
- **VLAICU:** Bloc 8, parter (zona Fortuna)

ACEASTĂ ACȚIUNE SE VA DESFĂȘURA ÎN PERIOADA 01.09.2005-30.09.2005, după următorul program:

Luni, Miercuri, Vineri: 8⁰⁰-13⁰⁰

Marți și joi: 8⁰⁰-13⁰⁰ și 15⁰⁰-17⁰⁰

DOCUMENTELE COMPLETATE se vor restitui până la data de 15.10.2005, tot la centrele de mai sus.

Vă mulțumim.
Conducerea S.C. CET ARAD S.A.

(com.12591/2005)

ÎI RUGĂM PE POTENȚIALII BENEFICIARI ai ajutoarelor pentru încălzirea locuinței să-și procure din timp formularele tipizate pentru a respecta termenele stabilite în graficul de desfășurare a acestei acțiuni.

SANPAOLO IMI BANK
SANPAOLO
- CREDITE PERSONALE -
PERIOADA DE CREDITARE PÂNĂ LA 20 DE ANI
Destinaţia creditului
NU TREBUIE
justificată faţă de Bancă
Informaţii suplimentare
ARAD, B-dul. Revoluţiei, Nr. 88
TELEFON: 0257 / 308.205

ADEVĂRUL

Cotidian independent Arad

ASTRA
ASTRA VAGOANE CĂLĂTORI
Singurul producător de confort din domeniu
Str. Petru Rareş 1-3
Tel: 233.651 Fax: 258.168
e-mail:
astra.calatori@astrac.rdsar.ro

6 422225 000018

20 pagini | LUNI, 5 SEPTEMBRIE 2005 | 70 bani (7.000 lei)

Anul XVII, nr. 4614 | E-mail: adevarul@arad.ro; adv.pub@arad.ro | http://adevarul.arad.ro

Publicaţie auditată de BRAT

Tiraj mediu zilnic vândut: 27 845

Riscurile unei politici sterile

D. Zăvoianu

Tranziţia în care ne alfăm şi pe care tot încercăm să o depăşim, luând-o de la început, a creat un nou tip de om de succes, care nu mai este încorsetat în rigorile severe ale unei morale, nu-şi mai face din lipsa de cultură o problemă, nici nu mai este adeptul modestiei, a unei exprimări raţionale şi civilizate. În locul acestora este la modă temperamentul exploziv, lipsit de blândeţea ortodoxă şi de doza de fatalism, mediocritatea evidentă a unei gândiri sărace, tipul uman agil, nervos, sportiv, dacă se poate cu succes la femei, cu spirit pragmatic dus la extrem în urmărirea propriului interes.

Culmea este că societatea care a opus acum 16 ani, cel puţin într-o anumită perioadă, cu excepţia ultimilor ani, punea accent pe inteligenţă şi talent, oamenii de succes în domeniul umanist sau tehnico-ştiinţific fiind preţuiţi, răsplătiţi de conducerea de atunci, atât de blamată astăzi. Dimpotrivă, în zilele noastre, oamenii de spirit ai României, cei cu talent remarcabil sunt marginalizaţi, neglijaţi de marea majoritate a politicienilor care îi încurajează tocmai pe aceia care manifestă mai puţin spirit, sunt total lipsiţi de talent creativ, dar foarte dinamici în a păcăli şi a manipula mase de oameni. Sunt şi acestea paradoxuri ale istoriei, lucruri contradictorii, pentru că de la o societate care se vrea democratică, aştepţi altă abordare. Să luăm exemplul preşedintelui României şi a celor din jurul său, a acelei „menajerii“ feministe de la Cotroceni şi din jurul său. Unde este sobrietatea, prestanţa care impune şi cu care ne-am obişnuit până acum ori din ceea ce vedem pe la alte curţi europene?

(Continuare în pagina 6)

De „Zilele Patrimoniului European”

Cetatea Aradului îşi deschide porţile pentru public

În cadrul manifestării cu titlul „Zilele Patrimoniului European”, Primăria municipiului invită toţi arădenii interesaţi să viziteze Cetatea Aradului, ce-şi va deschide porţile pentru publicul larg, mâine, cu începere de la orele 10,00.

Manifestarea debutează cu alocuţiunile primarului **Gheorghe Falcă**, a d-nei **Mariana Niţelea**, reprezentanta Biroului de Informare al Consiliului Europei la Bucureşti şi a lt-col. **Alexandru Simu**, comandantul Garnizoanei. Momentul oficial va fi precedat de unul muzical susţinut de instrumentişti ai Filarmonicii de Stat din Arad.

Sorina Ambruş

(Continuare în pagina 4)

INTERNEXT
Conexiunea Ta
Convorbiri telefonice internationale la
0,054 €/min
cu cartele telefonice de 4, 8, 16 €
la
SC Internext SRL
Bld. Decebal nr 2-4, et II
tel: 0257-28.53.53
(c.1178/2005)

Urmăriri cu maşinile prin judeţ

Garda Financiară a „reţinut” 10.000 de flacoane cu băuturi spirtoase

Pag. 9

Ne mai gândim!

Pe marginea viitorului sistem de parcare cu plată (II)

Deşi scopul acestor rânduri era doar de a face câteva observaţii personale privind viitorul sistem de parcare cu plată în Arad, după apariţia lor nu mai puţin de şase cititori ni s-au adresat, fiecare venind cu punctul său de vedere, dovadă că lumea este interesată - şi încă într-o mare măsură - de o asemenea problemă. Ce cer oamenii sau cum văd ei rezolvarea parcării cu plată în Arad? În primul rând, toţi, dar absolut toţi socotesc că **introducerea parcării cu plată în aproape jumătate din Arad a fost un abuz** pentru care se face vinovat, în primul rând, fostul primar Dorel Popa care, vorba unui cititor, „a înghiţit tot ce i s-a servit”!

Mircea Dorgoşan

(Continuare în pagina 5)

INTERNATIONAL LANGUAGE CENTRE SRL ARAD
sub egida
FUNDAŢIEI INTERNATIONAL FORUM TIMIŞOARA
ORGANIZEAZĂ CURSURI DE LIMBI MODERNE
ENGLEZĂ, GERMANĂ, ITALIANĂ
Înscrieri din 1 Septembrie, între orele 11 – 20
Tel/fax: 0257.257.223, Arad, Mărăşeşti 4
(com.06.2005)

Teatrul din Arad nu va ajunge un supermarket!

Pag. 7

0745665529 75 € LUNA GARSONIERE ULTRA MOBILATE 75 € LUNA 0744.617.979
(c.980/2004)

Meditația zilei
Singura măsură a tuturor lucrurilor este importanța pe care noi le-o acordăm.
(E.M. Vogue)

Calendar

Luni, 5 septembrie

Astăzi, Soarele răsare la ora 6 și 43 și apune la ora 19,44 minute. Au trecut 247 de zile din acest an. Au mai rămas 118 de zile până în 2006.

Praznicul zilei: Biserica ortodoxă: Sf. Prooroc Zaharia, tatăl Sf. Ioan; Sf. Mucenici Urban și Teodor; **Biserica greco-catolică:** Sf. Pf. Zaharia, tatăl Sf. Ioan Botezătorul; **Biserica catolică**: Zaharia.

Rețeta zilei

Cașcaval pané cu varză dulce

Ai nevoie de: **300-400 g cașcaval, 2-3 ouă, ulei, 2-3 linguri făină, 1 varză, sare, piper, ulei de măsline, mărar verde, 1-2 roșii pentru decor, oțet.**

Cum procedezi: Tai felii cașcavalul, îl dai prin făină, apoi prin ou și le prăjești în ulei. Tai apoi varza fideluță, o presari cu sare și o frămânți până se înmoaie. O presezi bine, să se scurgă zeama, mai adaugi sare după gust, piper măcinat și oțet, apoi mărarul tăiat fin. Pe un platou așezi varza peste care pui feliile de cașcaval, ornezi cu roșii și mai presari puțin mărar tocat.

Piața de mașini

Ziarul „Adevărul" vă dă posibilitatea să însoțiți anunțul dumneavoastră de vânzare a autoturismului de poză, după modelul...

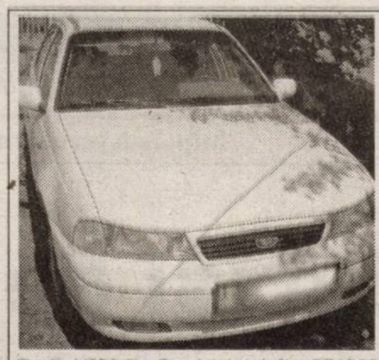

Cielo Daewoo

An fabricație: 1996 **Motorizare:** benzină **Capacitate cilindrică:** 1500 cm3 **Dotări (accesorii):** servodirecție, închidere centralizată, aer condiționat, jante, geamuri electrice, radio CD mp3, bare portbagaj.
Preț: 4.700 Eu **Contact:** telefon 0742008105

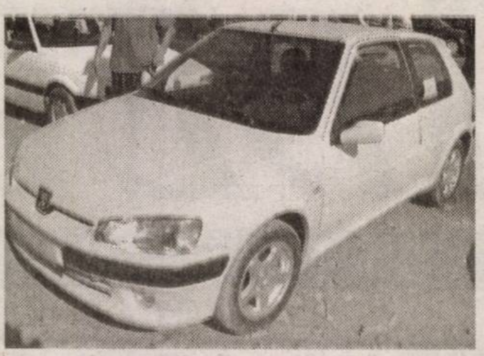

Peugeot 106

An fabricație: 2003 **Kilometri parcurși:** 52000 **Motorizare:** benzină **Capacitate cilindrică:** 1100 cm cubi **Dotări (accesorii):** servodirecție, închidere centralizată, ABS, airbag, jante, geamuri electrice, oglinzi electrice, sistem audio, taxe achitate. **Preț:** 6000 Euro **Contact:** telefon 0744789456 sau 0744489048

Audi A4

An fabricație: 2002 **Kilometri parcurși:** 112.000 **Capacitate cilindrică**: 1900 cm cubi **Motorizare:** TDI, consum 5,2 l/100 km **Dotări (accesorii)**: servodirecție, închidere centralizată, ABS, climatronic, airbag - full, jante aluminiu, geamuri electrice, oglinzi electrice, volan reglabil, sistem audio-casetofon din fabrică, tempomat, frigider în bord, 4 cauciucuri de iarnă cu genți
Preț: 15.500 Eu **Contact:** telefon 0726702400

Cur$ul valutar

VALORI ÎNREGISTRATE IERI, LA SFÂRȘITUL SĂPTĂMÂNII TRECUTE Astăzi

Denumirea valutei	BNR	BCR		BRD		SAN PAOLO IMI BANK		Banca Românească		Banca Romexterra		Alpha Bank		Casa Schimb Luxor	
		C	V	C	V	C	V	C	V	C	V	C	V	C	V
Euro	3,51	3,47	3,54	3,47	3,54	3,40	3,54	3,48	3,54	3,46	3,55	3,45	3,54	3,48	3,50
Dolar S.U.A.	2,79	2,79	2,88	2,77	2,85	2,70	2,85	2,78	2,85	2,76	2,85	2,76	2,85	2,76	2,82
Forint	0,0144	0,0130	0,0150	0,0136	0,0148	0,0130	0,0150	-	-	0,0140	0,0147	-	-	0,0141	0,0143

Comenzi taxi

- ALFA PLUS 949; 349.349
- TAXI ALFA 945; 22.88.88; 25.25.26; 0723-200.301; 0745-50.60.70
- TAXI ARAD 940; 0722-755.440; 0740-252101;
- STAR 212.222; 0722-361.011; 0745-645.645
- FAVORIT 280.000; 281.111; 0740-083.333; 0724-409.992
- EUROPA 275.555; 0723-677.555; 0744-828.163
- VALI DIESEL 280.705; 280.100
- MIRCO MILI 230.530; 230.730; 0740-152.828; 0723-062.366
- DELMAR 229.220
- TAXI VERBIȚĂ 944; 0726.336.969; 0741.200.300

Meteo

Vremea va fi frumoasă. Cerul va fi mai mult senin. Vântul va sufla în general slab. Dimineața, izolat se va forma ceață pe văi.
Temp. max.: 24 la 27° C
Temp. min.: 11 la 14° C

Cinematografe

DACIA: Casa săbiilor zburătoare (premieră S.U.A.): 11; 13,30; 16; 18,30; 21,00

Horoscop

Luni, 5 septembrie 2005

Berbec (21.03-20.04). Întâmplări mărunte vor pune la încercare răbdarea dvs. Și pentru cei care urmăriți un țel profesional astăzi este o zi test.

Taur (21.04-20.05). Astăzi, mai mult ca niciodată, dispuneți de putere de decizie, limpezire în gândire, dorință de acțiune.

Gemeni (21.05-20.06). Nu sunteți bolnav, dar sensibilitatea psihică vă face să suferiți pentru orice cuvânt nepotrivit care vi se adresează.

Rac (21.06.-22.07). Șefii sunt pretențioși cu dvs.! Veți munci în plus, dar veți primi și laude.

Leu (23.07-22.08). Cu toate că nu vă simțiți în apele dvs., răspundeți afirmativ unei invitații primite pe neașteptate.

Fecioara (23.08-22.09). Aveți un comportament radical, sunteți extrem de pretențios, dar și foarte optimist, mai ales în ceea ce privește propriile forțe.

Balanța (23.09-22.10). Vă manifestați în toate ocaziile cu mult calm, simțind un flux de energie pozitivă.

Scorpion (23.10-21.11). Bazați-vă mai mult pe dvs. și mai puțin pe ceilalți, chiar dacă dau impresia unor persoane amabile.

Săgetător (22.11-21.12). O achiziție pe care v-o doreați de mai mult timp vă aduce o doză de optimism.

Capricorn (22.12-19.01). Astăzi e posibil să suferiți o pierdere financiară, de aceea ar fi bine să manifestați prudență în toate operațiunile financiare întreprinse.

Vărsător (20.01-20.02). V-ați programat o întâlnire pentru care nu vă simțiți foarte pregătit. Încercați să depășiți încordarea.

Pești (21.02-20.03). Stați bine la capitolul noroc astăzi. Niște câștiguri neașteptate vă binedispun.

Reclamații privind difuzarea ziarului se pot face la telefonul 281.797, între orele 9-16.

Utilitare

PIEȚE, TÂRGURI
Astăzi este zi de piață la Curtici, Nădlac, Bocsig, Gurahonț, Moneasa, Pilu, Vladimirescu. Tot astăzi se organizează târg săptămânal la Gurahonț, și Bârzava.
Mâine, marți, este zi de piață la Sebiș, Almaș, Apateu, Șemlac, Sântana, Șilindia, Vârfurile.

PRIMĂRIA MUNICIPIULUI
Program de relații cu publicul (camera 5) luni-vineri între orele 8-20. Tel. 284.744, tel. centrală 281.850.

FARMACII DE SERVICIU
■ Farmacia **REMEDIUM** Arad, B-dul Revoluției nr. 52-54. Program luni-vineri: 7,30-20,00; sâmbătă 8,00-14,00. Telefon 233.195. Eliberează medicamente compensate și gratuite..
■ Farmacia **„OMNIAFARM"**, Calea Aurel Vlaicu, Bl. Z28, cu program zilnic de la orele 8,00-22,00. Telefon 271.724. Eliberează rețete gratuite și compensate.
■ **Spitalul Clinic Județean Arad** are un nou număr de telefon: **220000; 220001; 220002; 220003**

URGENȚE STOMATOLOGICE
■ Urgențe stomatologice în sistem privat. B-dul Revoluției nr. 62, zilnic 8-12; 14-20, sâmbătă 9-12. Telefon: 256665.
■ Cabinetul de pe str. Crișan (în spate la Gionelli) are program non-stop. Telefon: 253794.

UROLOGIE
Cabinet urologie (în clădirea Policlinicii Municipale). Program zilnic, inclusiv sâmbăta, între orele 9-12, telefon 213036.

OFTALMOLOGIE
Cabinet Dr. Țurlea Magdalena, medic primar oftalmolog, oferă consultații oftalmologice, prescriere și prelucrare computerizată de ochelari, lentile de contact, ochelari de soare etc. Str. Miron Costin, bl. 9 (lângă „Casa Albă"), tel. 253.523.
■ **POLICLINICA DR. TURCIN**: zilnic, orele 8-20. Telefon 285510, 250332. Cabinete: cardiologie, interne, chirurgie, chirurgie plastică, boli infecțioase, ginecologie, ORL, oftalmologie, neuropsihiatrie, ecografie, medicina muncii, fizioterapie, fișe auto/port armă.

DISPENSAR VETERINAR
Dispensarul veterinar din Aradul Nou efectuează zilnic, orele 8-16 (sâmbăta 8-12 și duminica) examen trichineloscopic, vaccinări antirabice și sterilizări câini-pisici, însămânțări artificiale. Telefon 287.298.
Dispensarul veterinar din Curtici: examen trichineloscopic, vaccinări, tratamente, consultații, la toate speciile de animale. Telefon 464.145.

ÎNTRERUPERI CURENT
Luni, 5 septembrie: h 9-14: Micălaca bl. 578, 579, 580; **9-15:** Vlaicu Bl. I6.
■ **În județ: h 9-17:** Sintea Mare - parțial, Mișca - parțial, Căpruța - total.
Marți, 6 septembrie: h 9-14: Micălaca Bl. 535, 534, 533, str. Poetului, Agricultorilor.
■ **În județ: 9-17:** Groși - total, Dumbrăvița - total, Slatina de Mureș - total.

ADMINISTRAȚIA FINANȚELOR PUBLICE
Administrația Finanțelor Publice a municipiului Arad: Asistență contribuabili - telefon 280.633, 280.733, int. 198 (persoane fizice) și 129 (persoane juridice) int. 166 (relații publice) între orele 8,00-16,00. Informații suplimentare la www.finantearad.ro

APEL UNIC DE URGENȚĂ (SALVARE, POLIȚIE; POMPIERI) 112

S. C. DISTRIGAZ-NORD S. A. TÂRGU MUREȘ
Sucursala de Distribuție a Gazelor Naturale Arad, Dispeceratul permanent tel: 218.928; 256.928

VERIFICARE METROLOGICĂ ȘI REPARAȚII CONTOARE APĂ: 255.274; 0723-343.976

DERANJAMENTE CURENT ELECTRIC 235.991

INFORMAȚII CFR 231.777

PROTECȚIA CONSUMATORULUI
B-dul Revoluției, nr. 50. Telefon: 257049

DIRECȚIA DE SĂNĂTATE PUBLICĂ - serviciul de permanență: 254.438

GARDA FINANCIARĂ
B-dul Revoluției nr. 79, telefon: 280971

INSPECTORATUL TERITORIAL DE MUNCĂ ARAD
Str. Episcopiei nr. 11-13, tel.: 211762, 211862, 257251

AGENȚIA JUDEȚEANĂ PENTRU OCUPAREA FORȚEI DE MUNCĂ
Str. Călugăreni nr. 1A, tel.: 281998, 214551, 0357.412.500

CORPUL GARDIENILOR PUBLICI: tel.: 280.557

HEMOROIZI
Cabinet privat Dr. ONIȚA
Consultații și tratament proctologic complet
Semne de alarmă:
➤ exteriorizarea hemoroizilor
➤ sângerarea
➤ durerea
➤ mâncărimea anală
Tratamentul:
➤ Nu necesită internare, anestezie și nici operație în 90% din cazuri
➤ Rezultate foarte bune
➤ Tarife reduse
ARAD TIMIȘOARA
www.madestetic.ro Tel. 0740.336.899; 210067 (c.733/2004)

ADEVĂRUL
Cotidian independent Arad
Editor: S.C. ADEVĂRUL Arad S.R.L.
COD FISCAL R 1681938 ● COD SICOMEX 19.604 ● CERTIFICAT J 02/1886 / 31 X 1991 ● COD SIRUES 020956601 ● ISSN 1220 - 7489

Consiliul de administrație: președinte - MIRCEA DORGOȘAN, telefon 281802, 280625; vicepreședinte - MIRCEA CONTRAȘ, telefon 280854; membri: LIZICA MIHUȚ, telefon 280070, ȘTEFAN TABUIA, telefon 280854, MIRCEA ȚÎȘCĂ, telefon 280904.

Colegiul de redacție: ȘTEFAN TABUIA (redactor-șef), telefon 280854; MARCEL CANCIU (șef secție foto), telefon 281701; ALEXANDRU CHEBELEU (șef secție sport), telefon 281701; GABRIELA GROZA (secretar general de redacție), telefon 280854; VASILE FILIP (șef secție cultură-învățământ-tineret), telefon 280003; IOAN IERCAN (șef secție politică), telefon 280943; TRISTAN MIHUȚA (șef secție probleme sociale - investigații), telefon 281855; DORU SAVA (șef secție economic), telefon 281738; NICOLAE OPREAN (șef secție actualități), telefon 280003; MIRCEA ȚÎȘCĂ (șef secție publicitate), telefon 280904; MIRCEA CONTRAȘ (vicepreședinte al consiliului de administrație), telefon 280854; MIRCEA DORGOȘAN (președinte al Consiliului de administrație), telefon 281802, 280625.

Redacția și administrația: 310130 Arad, Bd. Revoluției nr. 81. Telefoane: SECRETARIAT - 281802, fax 280655, 280625; ADMINISTRAȚIE - CONTABILITATE - 281797; MICA PUBLICITATE - 210775; MAREA PUBLICITATE - 280904; DIFUZARE - 280318; CLUBUL PRESEI - 280989.

Tiparul executat la S.C. MEDIAGRAF S.A. ARAD, str. Feleacului F.N., telefon 250902, fax 250920

Adresa Internet http://adevarul.arad.ro

Atenţie, nu daţi mită!

La iniţiativa Inspectoratului General al Poliţiei de Frontieră, în speţă a chestorului Nelu Pop, tonetele poliţiştilor de frontieră din punctele Nădlac, Vărşand şi Turnu au fost „tapetate” cu afişe care atrag atenţia participanţilor la trafic asupra apucăturilor celor de la graniţă de a solicita şi primi bani pentru acordarea de „facilităţi”. Chiar dacă vizaţi sunt, în primul rând, poliţiştii de frontieră, este la mintea cocoşului că avertizarea cu pricina se referă atât la vameşi, cât şi la alte instituţii ce se mai găsesc prin zonă.

Pe scurt, anunţul - ce poate fi citit atât în română, cât şi în engleză - atenţionează participanţii la trafic să nu ofere bani poliţiştilor de frontieră, subliniindu-se că şi darea de mită este o infracţiune gravă care poate să aibă consecinţe din cele mai neplăcute. Pe aceeaşi hârtie mai figurează şi celebrul număr de telefon 959 pentru local şi 9590 pentru Bucureşti, pus la dispoziţia celor care doresc să semnaleze nereguli în efectuarea controlului şi alte comportamente dubioase din partea lucrătorilor de la graniţă. Însă, statisticile ne arată, negru pe alb, că foarte puţini sunt cei ce au sunat să reclame că li s-au solicitat sume în lei sau valută pentru ca frontieristul din tonetă să închidă ochii la anumite aspecte.

Aşa că afişul cu pricina, care va trebui refăcut pe suport mai atragător (hârtie lucioasă) şi cu caractere de-o şchioapă (la indicaţia IGPF), nu reprezintă decât un nou motiv de distracţie, atât pentru turiştii români, cât şi pentru cei străini, pe seama ţării tuturor posibilităţilor care este România. Aşadar, „Frontiere sigure, în folosul comunităţii!” şi transparenţă totală încă de la intrarea în România! Să ştie oamenii la ce să se aştepte, o dată ce au păşit pe plaiuri mioritice...

Sorina Ambruş
Foto: M. Szegő

Precizare

În ziarul nostru de sâmbătă, în cadrul articolului **„Maşina unui poliţist s-a făcut scrum”** au apărut mai multe inexactităţi, drept pentru care revenim cu câteva lămuriri. Acestea ne-au fost comunicate chiar de proprietarul autoturismului, colonelul de poliţie în rezervă Vasile Lupuleac. Domnia sa a precizat următoarele: **„Maşina Volkswagen Passat ce a luat foc este a mea şi nu a fiului meu, Adrian Lupuleac. Afirm că incendiul nu a fost o răzbunare din partea cuiva, iar reglare de conturi cu atât mai puţin. De asemenea, aş mai dori să spun că nu s-a intervenit la instalaţia electrică a maşinii în acea seară, prin urmare nimeni nu a recunoscut acest lucru.”**

Sinucidere sau crimă?

Un vasluian a fost găsit mort lângă Liceul CFR

Sâmbătă dimineaţa, poliţiştii şi procurorii criminalişti au fost puşi pe jar de către un telefon care anunţa existenţa unui cadavru în zona Podgoria, lângă Liceul CFR. La faţa locului, organele de cercetare au aflat că au de-a face cu o moarte suspectă, a căror împrejurări avea să o stabilească doar medicul legist, câteva ore mai târziu.

Victima se numea **Tudorel P.** , avea 38 de ani şi era domiciliată în localitatea vasluiană Dumeşti. Bărbatul venise în Arad la mijlocul săptămânii trecute, pentru a lucra în construcţii. Făcea parte dintr-o echipă de muncitori necalificaţi, sosiţi, în oraşul nostru din Moldova şi Transilvania, cei mai mulţi din judeţul Harghita. Cazaţi în internatul liceului, aceştia le-au povestit poliţiştilor că în seara zilei de vineri, Tudorel s-a comportat foarte ciudat. Din spusele muncitorilor, vasluianul avea vedenii. Se simţea atacat din toate părţile de pisici negre şi oameni mascaţi care aruncau cu pietre în el. Ei au susţinut că i-au dat pace şi cred că, în zbaterile sale, există posibilitatea să fi sărit de la geam.

Deocamdată, varianta martorilor a fost confirmată de către medicul legist. În urma autopsiei, s-a stabilit că hemoragia internă (principala cauză a decesului) a fost provocată de o cădere în gol de la o înălţime de cel puţin patru metri. Ancheta poliţiştilor şi procurorilor este - însă - în plină desfăşurare.

Călin Mnerie

Cronica măruntă

● Din cauza unor şoferi de automarfare de-a dreptul inconştienţi, traficul spre Punctul de Trecere a Frontiere Nădlac a fost blocat sâmbătă, timp de mai bine de o oră. Ca la fiecare sfârşit de săptămână, automarfarele se strâng în număr destul de mare în vamă, aşteptând ziua de luni, când li se permite să iasă din ţară. Cum unii nu au răbdare sau vor să intre cât mai în faţă pentru a-şi scurta timpii de aşteptare, ambele benzi de circulaţie au fost blocate de trei automarfare, dispuse unul lângă altul. Aşa că a fost nevoie de intervenţia poliţiei rutiere din Nădlac care a reuşit, în timp relativ scurt, la solicitarea Inspectoratului Judeţean al Poliţiei de Frontieră, să deblocheze traficul.

● Fapta comisă de un bărbat din localitatea Nădlac nu poate fi atribuită unui om, ci mai degrabă unui animal. Din generozitate, îl vom asemui pe **Winetou Baldamar** cu o fiară, pe care pornirile primitive l-au determinat să-şi mutileze fiica de 15 ani.

Aşa-zisul conflict, izbucnit - cică - pe fondul unor neînţelegeri mai vechi, s-a petrecut, joi seara, la locuinţa familiei din oraşul de la Vamă. Fără nici cel mai mic resentiment, Winetou a apucat o bâtă cu care şi-a lovit cu sălbăticie fetiţa, provocându-i echimoze pe întreg corpul şi fractură nazală. În momentul de faţă, adolescenta este internată la Spitalul Clinic Judeţean Arad, în timp ce denaturatul părinte este cercetat penal sub aspectul săvârşirii infracţiunii de loviri şi alte violenţe.

Viaţă curmată de viteză

Sâmbătă după-amiază, un BMW care rula cu viteză mare s-a oprit într-un pom de pe marginea Drumului Naţional 79, în apropierea localităţii Şimand. Autoturismul se deplasa pe direcţia Chişineu-Criş-Arad şi transporta două persoane, soţ şi soţie. La volan s-a aflat **Niculaie Birta,** de 48 de ani, iar pe scaunul din dreapta a stat **Elisabeta Birta**, de 43 de ani. Din păcate, în urma impactului, femeia a decedat pe loc, în timp ce şoferul a ajuns în stare critică la Spitalul Clinic Judeţean, dar numai după intervenţia serviciului de descarcerare al pompierilor arădeni. Poliţiştii continuă cercetările.

C. Mnerie

Ziarul „ADEVĂRUL” utilizează informaţii transmise de agenţia de presă ROMPRES.

O speranţă pentru bolnavii de hepatită

Pentru a veni în sprijinul bolavilor de hepatită, a membrilor familiilor acestora, a cetăţenilor în general, cât şi pentru informarea corectă privind prevenirea îmbolnăvirilor, tratamentul celor afectaţi de virusurile hepatice a luat fiinţă Filiala Arad a **Asociaţiei SANO-HEP** Romania, membru fondator al **„European Livei Patents Association”**, cu sediul la Bruxelles. Filiala şi-a deschis sediul pe str. Vârful cu Dor nr. 15, ap. 1 şi cei interesaţi se pot informa şi la telefon 0744.985.112.

Scopul principal al asociaţiei este crearea unui cadru organizat pentru soluţionarea problemelor specifice de hepatită virală şi afecţiuni asociate şi sprijinirea bolnavilor în efectuarea tratamentelor care se impun în desfăşurarea unor acţiuni orientate spre prevenirea răspândirii acestor afecţiuni în rândul concetăţenilor.

Incidenţa afecţiunilor hepatice, în special ai celor depistaţi cu hepatita B şi C, cât şi a persoanelor purtătoare de viruşi este în creştere şi ca urmare este nevoie de sprijin reciproc, de întrajutorare pentru a fi incluşi în programele naţionale şi a beneficia de un tratament calificat.

Filiala din Arad a luat naştere din iniţiativa unor oameni care au conştientizat faptul că împreună, bolnavi şi sănătoşi, pot să contribuie la informarea corectă a cetăţenilor, la acţiuni comune de luptă şi combatere a acestui flagel care afectează în tot mai mare măsură sănătatea concetăţenilor.

Filiala este deschisă tuturor bolnavilor de hepatită, persoanelor din familie, celor care doresc să-şi aducă sprijinul pentru susţinerea acestor acţiuni. Pentru acest lucru nu este nevoie decât de o cotizaţie simbolică şi bună voinţă şi de hotărârea de a participa la acţiunile organizate.

Deschiderea acestei filiale în Arad nu ar fi fost posibilă fără sprijinul autorităţilor locale şi în primul rând a domnului Gheorghe Falcă, primarul municipiului Arad, a unor persoane din Primărie ca doamna Floriţa Popa, a domnului Aurel Damian, director RECONS, a doamnelor Nădăban Rodica, Paşca Iuliana, Pârvu Paraschiva, Ciuchendea Gabriela din cadrul aceleiaşi instituţii, cât şi a implicării directe a domnului Gavril Popescu, vicepreşedinte al Consiliului Judeţean. Sunt autorităţi care au conştientizat importanţa existenţei unei asociaţii civice, care să atragă cât mai multe persoane fizice şi juridice în realizarea scopului propus de soluţionare a problemelor specifice bolnavilor de hepatită virală. Vă aşteptăm vineri, 9 septembrie, între orele 10-13 la sediul din str. Vârful cu Dor şi în fiecare marţi între orele 16-18 şi vineri între 10-13.

Comitetul Director al Asociaţiei

De pe băncile şcolii, în Poliţie

La Serviciul Management Resurse Umane din cadrul Inspectoratului Judeţean de Poliţie Arad se pot depune cereri în vederea participării la concursul de admitere în şcolile de agenţi de poliţie, sesiunea octombrie-noiembrie 2005, după cum urmează : pentru Şcoala de Agenţi de Poliţie **„Vasile Lascăr“ din Câmpina** au fost alocate 1000 de locuri pentru băieţi şi 400 de locuri pentru fete, iar pentru Şcoala de Agenţi de Poliţie **„Septimiu Mureşan“ din Cluj** au fost alocate 250 de locuri pentru băieţi şi 50 de locuri pentru fete.

Pentu a putea participa la concursul de admitere, candidaţii trebuie să îndeplineasca cumulativ următoarele condiţii:

- să fie cetăţeni români cu domiciliul în ţară
- să cunoască limba română, scris şi vorbit
- să fie absolvenţi de liceu cu diplomă de bacalaureat
- să nu fi fost exmatriculaţi pentru abateri disciplinare dintr-o unitate de învăţământ
- să fie declaraţi „apţi“ din punct de vedere fizic, psihic şi medical
- să aibă înălţimea de mi-nimum 1,75 m - bărbaţii şi 1,65 - femeile
- să nu aibă antecedente penale sau să nu fie în curs de urmărire penală ori de judecată pentru săvârşirea de infracţiuni
- vârsta de până la 25 de ani împliniţi în anul 2005
- media generală la purtare minimum 8 în perioada şcolarizării liceale.

Concursul de admitere se desfăşoara în două etape: **etapa I** (eliminatorie) constă în examinare medicală, examinare psihologică şi verificarea aptitudinilor fizice; **etapa a II-a** constă în susţinerea lucrărilor scrise la Limba Română (probleme de fonetică, vocabular şi gramatică), Limba modernă (engleză, franceză, la alegere). Înscrierile se fac la Serviciul Management Resurse Umane al IPJ Arad, până la data de 30 septembrie 2005.

Informaţii suplimentare se pot obţine la telefonul 207100, int 2114.

De „Zilele Patrimoniului European”

Cetatea Aradului își deschide porțile pentru public

(Urmare din pagina 1)

Activitățile dedicate Zilei Patrimoniului European se vor muta în sala festivă a Palatului Administrativ, pentru o sesiune de comunicări cu tema **„Cetatea Aradului - patrimoniu cultural european”**, organizată în colaborare cu Consiliul Europei. Vor da citire lucrărilor pe această temă viceprimarul **Tiberiu Dekany - „Introducerea Cetății Arad în circuitul civil”**, **Dan Demșa** din partea Muzeului Județean Arad, **Mariana Nițelea,** arh. **Lucia Chișbora -** Ordinul arhitecților - filiala Arad și **Sorin Ciurariu -** arhitectul șef al municipiului.

Zilele Europene ale Patrimoniului au fost instituite în 1991 de către Consiliul Europei și au ca scop aducerea cetățenilor europeni mai aproape de moștenirea lor culturală, salvarea unei moșteniri aflate permanent sub amenințare, pregătirea pentru viitor prin re-interpretarea și re-poziționarea vestigiilor culturale ale trecutului în implicațiile lor politice, sociale și economice.

„Este un fapt recunoscut că succesul activității de conștientizare îmbunătățește imaginea instituțiilor publice și private responsabile de protejarea și promovarea moștenirii cultural-istorice, conștientizându-i astfel pe oficiali și indivizi asupra muncii acestora. Promovarea unei atitudini mai deschise față de ceilalți, ca mijloc de combatere eficientă a rasismului, xenofobiei și intoleranței, joacă de asemenea un rol cheie în căutarea identității și afirmării memoriei noastre colective”, a declarat Gheorghe Falcă, primarul municipiului.

Zilele sunt organizate în fiecare an în luna septembrie, sunt incluse în program doar monumentele și siturile ce nu sunt, în mod normal, deschise publicului, și se

Ca principii de bază, pentru a armoniza toate inițiativele naționale (regionale) și a le uni sub același acoperiș european, organizează activități ce implică publicul larg, în special tinerii și copiii de școală.

Moții de la Moțiori

În urmă cu 80 de ani, șerpuind de-a lungul **Crișului Alb**, cobora la cîmpie o coloană pestriță, formată din oameni dârji, hotărâți să ia pieptiș greutățile vieții. Cei mai înstăriți dintre ei posedau căruțe cu arneu, alții doar câte un cal și nu puțini își duceau tot avutul într-o desagă. Pe toți însă îi unea voința de a răzbi aici, la țară, în câmpie.

Mânați de greutăți, părăsiseră „templul” **Munților Apuseni,** însă erau deciși să nu își *„zăuite”* trecutul, rosturile existenței după cum le deprinseră prin viu grai de la strămoși și, mai ales, să nu își piardă credința. Și așa, ca un alint, ca o tandră mîngâiere - pe care chiar și un bărbat, de obicei mai aspru și împietrit de vitregiile vremii, și-o permite în momentele de răscruce - și-au botezat satul, mădărindu-l, ***Moțiori.***

Și, poate că nu întâmplător, la nici două luni după ce în epicentrul Apusenilor, la Țebea, se cutremura sufletul moților la aflarea veștii că s-a prăbușit **Gorunul lui Horea,** aici, la șes, nepoții lui Avram Iancu își sfințeau și binecuvântau biserica.

La liturghia arhierească oficiată ieri a ținut să participe Preasfinția Sa **dr.Timotei Seviciu,** episcopul Aradului, Ienopolei și Hălmagiului secondat de un sobor de preoți compus din preaonoratul protopop **Moise Nica,** protopopul Ineului, preacucernicul pr. **Ioan Jurcă** (Bocsig Gară), părinții **Constantin Ilica** de la Apateu și **Alexandru Pop** de la Berechiu și ultimul (care, cine știe, poate Acolo, Sus va fi cândva socotit cel dintâi, căci nu-i ușor să părăsești orașul Deva și să vii preot de țară într-un cătun cu „doar” 300 de suflete) preotul satului, **Florin Borca.**

Primarul **Aurel Bondor,** la rîndul lui, s-a arătat mîndru și norocos în același timp, că în componența comunei **Apateu** se află și un sat precum ***Moțiori***, ai cărui fii, făcând încă un pas mai departe, au părăsit noile plaiuri natale și poartă acum cu cinste prin lume porecla de ***moț.***

Vasile Sărăndan

Primarii PD, aleși președinți

Staf-ul PD Arad, în frunte cu Gheorghe Falcă, Ciprian Luca, deputatul Constantin Igaș și senatorul Nicolae Ioțcu și-au continuat periplul pe la organizațiile din județ, fie pentru a asista la adunările generale de dare de seamă și alegeri, fie pentru desemnarea președinților de secții de votare. La Păuliș, președintele organizației a fost ales primarul Petru Nicoară, iar la Covăsânț - primarul Traian Balint.

T. S.

Tragerea Loto de duminică, 4 septembrie 2005

Loto 6/49	Noroc
13, 27, 34, 29, 15, 24	9 8 6 4 1 9 0

LUNI, 5 SEPTEMBRIE 2005

TVR 1

7,00 Jurnalul TVR
7,15 Televiziunea - o lume nebună - doc.
7,45 Eureo-dispecer
8,00 Portul miracolelor - s.
9,00 Sănătate pentru toți - rel.
9,30 Teleshopping
10,00 Justiție militară - s.
10,50 Teleenciclopedia
11,45 Interes general - rel.
13,05 Damon - s.
13,35 Desene animate: Madeleine
14,00 Jurnalul TVR
14,30 Teleshopping
15,00 Televiziunea - o lume nebună - doc.
15,30 Kronika. Emisiune în limba maghiară
16,55 Oameni de presă: Invitat: Mihai Tatulici
17,30 Nocturne. Invitat: Dorin Ștefan
18,30 Damon - s.
19,00 Jurnalul TVR
20,00 Asasini printre noi-doc.
21,00 Lumina care se stinge-doc.
22,00 Jeremiah - s.
23,00 Jurnalul TVR
23,30 Agenda festivalului „George Enescu“
23,45 Clubul băieților - com., ‘01, cu Rachel Hunter
1,25 Nocturne-rel.
2,20 Jurnal TVR-rel.
3,15 Labirintul timpului - thriller, ‘98

TVR 2

7,00 Sărută-mă prostule!- s.
8,00 Teleshopping
8,30 Euro-dispecer
8,35 CeZar și tipar-rel.
9,00 Minorități sub trei dictaturi - rel.
9,30 Poftă bună! - rel.
10,10 Desene animate: Câinele din Basketville
11,15 Secrete regale-doc.
11,45 Pasiuni - s.
12,35 Euro-dispecer
12,40 Farmece - s.
13,30 Teleshopping
14,00 Desene animate: Dansatorii zburători
14,30 Încurcăturile lui Zack - s.
15,00 Împreună în Europa
16,00 Zona de conflict
17,00 Calea Europei
18,00 Arhiva sentimentală
18,30 Știri regionale
18,45 Omul zilei
19,00 Soția lui Lorenzo-s.
20,00 Dragul de Raymond-s.
20,30 Verdict: crimă! -s.
21,30 Jurnalul TVR
22,00 Jurnalul Euronews pentru România
22,15 Ultima căsătorie mafiotă - dramă, SUA, ‘93, p.I
0,00 Agenția - s.
0,55 Euro-dispecer
1,00 Oala sub presiune-rel.
2,00 Misterul familiei von Bulow - dramă, SUA, ‘90

PRO TV

7,00 Știrile Pro TV * Ce se întâmplă doctore?
9,05 Omul care aduce cartea
9,15 Tânăr și neliniștit - s.,rel.
10,15 Tu ești, tu câștigi!-rel.
11,15 Veterinarul - f. rel.
13,00 Știrile Pro TV
13,45 Zâmbete într-o pastilă
14,15 Annie: O aventură regală - rel.
16,00 Tânăr și neliniștit - s.
17,00 Știrile Pro TV
17,45 Tu ești, tu câștigi! Emisiune de divertisment cu Adrian Tapciuc
18,55 Sport
19,00 Știrile PRO TV
20,15 Arma dreptății - act., SUA, ‘97
22,15 Fete cu lipici - rel.
23,00 Jurnalul TVR
23,45 Vreau să fiu mare
23,50 Dispăruți fără urmă - s.
0,45 Icstrim tivi.
1,15 Știrile Pro TV
2,30 Arma dreptății - f. rel.
4,30 Chestiunea zilei
5,00 Bucătăria lui Radu-rel.

TV ACASĂ

6,15 Club 700
6,45 Lori-rel.
8,15 Acasă în bucătărie - rel.
9,15 Mama vitregă - s., rel.
10,10 Cristina Showi - rel.
13,15 Valentina, grăsuța mea frumoasă - s. (AP)
14,15 Legături de familie - s. (AP)
15,30 Luna-s.
17,30 Povești adevărate Cu Dragoș Stănescu
18,05 Vremea de Acasă
18,10 Inocență furată - s. (AP)
19,00 Pariul iubirii - s. (AP)
20,00 Mama vitregă - s.
21,00 Culoarea păcatului - s. (AP)
22,00 Anita - s.
Cu: Ivonne Montero, Jorge Enrique Abello
0,00 Legături de familie - s.,rel.
1,00 Povești adevărate - rel.
1,30 De 3 x femeie - rel.
3,30 Corazon latino - rel.
5,00 Îndoiala - s.

HBO

6,00 Primele 20 de milioane - comedie, 2002 (AP)
7,45 Copoi de Hollywood - act., 2003 (AP)
9,40 Philip Marlowe - comedie, Cehia, 2003 (AP)
11,20 Teoria ferestrei - com., Canada, 2004
12,50 Păzind-o pe Tess - comedie, 1994, (AP)
14,25 Fără lacrimi - dramă, M, Britanie, 2002 (AP)
16,10 Blonda de la Drept 2 - comed., 2003 (AP)
17,45 Primele 20 de milioane - comedie, 2002 (AP)
19,30 Pe platourile de filmare
20,00 Zei și generali - acțiune, 2003 (AP)
23,35 Drumul spre pierzanie - dramă, 2002 (12)
1,30 Hoții de tablouri - av. M. Britanie, ‘04
3,05 Orașul fantomelor - thriller, 2002 (12)
5,00 Pe platourile de filmare
5,30 Vedete la Hollywood. Cameron Diaz

PRIMA TV

7,30 Motor-rel.
8,05 Teleshopping
8,35 Dragoste și putere - s., rel.
9,25 Sunset Beach - s., rel.
10,30 Casa noastră-rel.
11,00 The Flavours-3 bucătari-rel.
11,30 Tele RON
12,35 Teleshopping - rel.
13,00 Sunset Beach - s.
14,00 Teleshopping
14,30 Garito - part.I.
15,30 Dragoste și putere - s. (2 episoade)
16,00 În slujba legii - s.
16,55 Garito - part.II
17,30 News Radio - s.
18,00 Focus-Știri
18,45 Oamenii vorbesc. Cu Mădălina
19,00 Da sau nu. Cu Virgil Ianțu
20,00 Poliția în acțiune. Cu Christian Sabbagh
21,00 Trădați în dragoste.
22,00 Trăsniți în NATO - s.
22,30 Focus plus
23,15 ProSport Show
1,00 Focus-rel.
2,00 Versus-rel.
2,45 Trădați în dragoste-rel.
3,30 Clubul de noapte

ANTENA 1-TV ARAD

6,10 7 zile - retrospectiva știrilor - rel.
7,00 Observator
* Sport
* Meteo
9,00 Anastasia - s., rel.
10,00 Comedia animalelor
10,30 Concurs interactiv
11,30 Teleshopping
12,00 Dădaca - s.
13,00 Observator
13,45 Șase zile, șapte nopți - rel.
16,00 Observator
16,30 Știri, sport, meteo
16,45 Atantasia - s.
17,45 9595 - Te învață ce să faci. Cu Cristian Andrei
19,00 Observator
20,30 Dragoste de tată - dramă, SUA, 1996
22,30 Observator Cu Letiția Zaharia
23,30 Singurul supraviețuitor - thriller, Canada, ‘00, cu Billy Zane, Isabella Hofmann, Gloria Reuben, Rachel Victoria Roberts
1,30 Concurs interactiv
2,30 Observator - rel.
3,30 Comedia animalelor-rel.
4,00 Dădaca - s.rel.

INFO TV

9,00 Retrospectiva Info TV - rel.
10,00 Dragoste de casă - acțiune
Cu Richard Gere
11,30 Videoclipuri
12,00 Cuiul din talpă Realizator Lucia Bibarț
13,00 Retrospectiva RCS-rel.
14,00 Documentar Realizator Ovidiu Balint
15,00 Infotext
16,00 Cuiul din talpă - rel. II
17,00 Cine sunt ei? - rel.
18,00 Info 1 - știri, reportaje, interviuri)
19,00 Documentar - rel.
20,00 Microb - emisiune în direct de sport
22,00 Info 2
23,00 Intenția - dragoste
0,40 Videoclipuri
1,00 Infotext

B1 TV

7,00 Viața dimineața; 9,00 Verissimo.; 10,00 Lumea cărților; 10,15 Euromaxx-doc.; 10,40 Jet Set; 10,50 Calendar ecumenic ; 11,00 Economia în 60'-rel.; 12,00 Fan X. Videoclipuri; 12,30 Teleshopping; 13,05 Marș forțat - doc.; 14,00 Teleshopping; 14,35 Showbiz-doc.; **15,35 Cascada fermecată** - s., rel; 16,30 Ne privește.; 18,00 6! Vine presa.; 20,00 Misiune imposibilă:; 20,30 Lumea în 10.000 de minute - rel.; 21,30 Showbiz-doc.; 22,00 Nașul - takshow; 23,45 Știri; 0,00 6! Vine presa-rel.; 2,00 Chat TV

TV SPORT

9,00 Știrile TV Sport; 9,30 Fotbal Spania: Valencia - Levante; 11,20 Box profesionist; 12,00 Știrile TV; 12,15 Fotbal din Divizia B: Astra Ploiești - U Craiova; 14,10 Campionatul European de baschet feminin: Spania - România; 16,30 CE de baschet feminin: România - Serbia-Muntenegru; 18,30 Știrile TV Sport; 19,00 Fotbal. Preliminarii CM 2006: Brazilia-Chile; 21,00 Știrile TV Sport; 21,30 Box profesionist - Lorzii ringului; 23,00 Fiarele nopții - K1; 00,00 Știrile TV Sport; 0,30 Nopți albe la TV Sport (în lb. engleză)

Redacția Adevărul nu își asumă răspunderea pentru modificările ulterioare intervenite în programele TV

NATIONAL TV

7,00 Programul de știri N24; 10,00 Teleshopping; 11,00 Albumul național - rel.; 12,00 Teleshopping; **13,00 Ochi negri** - s., rel.; 14,00 Jurnalul de prânz; **14,30 Detectivi în Paradis - s.; 15,30 Furia pădurii - part. I.; 16,30 Ochi negri - s.;** 17,30 Naționala de bere-Batalionul distracționar; 18,30 24 de ore.; 19,20 Sport la Național TV; 19,45 Țara lu' Papură Vouă. Umor cu grupul Vouă; **20,00 Căpcăunii - com., Fr., 1984; 22,00 Cartouche** -av., coprod., '62; 0,00 Naționalul la miezul nopții - Știri; **0,30 Căpcăunii** - f. rel.; 2,15 24 de ore; **3,15 Cartouche** - f. rel.

REALITATEA

7,00 Realitatea de la 07; 8,45 Ziarul Realității; 10,00 Realitatea de la 10; 10,45 Ziarul Realității; 11,15 Deschide România!; 12,00 Realitatea de la 12; 13,15 45 de ani de comunism-rel.; 14,00 Realitatea de la 14; 15,15 Realitatea medicală; 16,00 Realitatea de la 16; 17,15 Audiența în direct; 18,00 Realitatea de la 18; 18,45 Realitatea zilei; 20,00 Realitatea de la 20; 20,15 100%, cu Robert Turcescu; 21,00 Realitatea de la 21; 22,00 Realitatea de la 22; 23,00 Realitatea de la 23, ediție specială sport.

PRO CINEMA

6,00 Apropo TV; 7,00 Rondul de dimineață; 10,00 Telehopping; 10,15 Lumea Pro Cinema - rel.; **11,00 Afacerea Hudsucker** - rel.; **13,00 Viața la Casa Albă** - s. (AP); **14,00 Uriașul Harry** - s.; 14,45 Teleshopping; **15,00 Verdict: crimă!** - s.,rel. 15,45 Telehopping; **16,00 Telefonul de la miezul nopții**- s.rel.; **17,00 Pierduți în spațiu -** act., SUA-M. Britanie, 1998, p.I., (AP); **19,00 Surorile** - s.; **20,00 Xena, prințesa războinică - s.; 22,00 În umbra trecutului -** polițist, SUA, '95 (16); 0,15 ProMotor; **0,45 În umbra trecutului** - rel.

Piețarii continuă să protesteze

Ieri, reprezentanții Asociației micilor întreprinzători și comercianți din Arad ne-au înmânat un sondaj de opinie realizat de firma Triptic Art, cea care în campania electorală din 2000 a făcut sondaje de opinie pentru PD, iar în 2004 pentru PPCD și Partidul Noua Generație. Sondajul, cu o marjă de eroare de 2,8%, a fost realizat pe un eșantion de 1500 de persoane din cinci cartiere ale Aradului, subiecții având vârste cuprinse între 18 și 65 de ani. Rezultatele acestuia relevă faptul că 79,65% dintre cei intervievați nu sunt de acord cu demolarea Pieței Mihai Viteazul și că 78,35% nu consideră oportună mutarea agenților economici care își desfășoară activitatea aici, într-o altă locație. În același timp, 87,14 % dintre cei solicitați au convingerea că această mutare ar duce la falimentarea agenților economici care își desfășoară activitatea aici. În plus, 85,78% consideră că primarul Gheorghe Falcă face o greșeală atunci când intenționează să demoleze piața, iar 81,01% cred că edilul șef ar avea interese personale în acest proiect.

În ceea ce-i privește pe reprezentanții piețarilor, aceștia consideră că Piața Mihai Viteazul este un bun public care aduce bani la bugetul local, ca dovadă faptul că, anul trecut, TOP Arad s-a clasat pe locul șase în țară în ceea ce privește încasările. **„Noi nu reprezentăm un grup mic de interese, cum am văzut că se spune. Vrem doar să facem lumea să înțeleagă că această investiție este în deficitul orașului. Pe lângă cei 2500 de oameni care vor deveni șomeri, ne vom pierde și afacerea. În plus, problema boschetarilor nu se va rezolva demolând piața. Am fost amenințați că vor veni controale pe capul nostru. La noi nu au ce să verifice pentru că nici măcar nu avem statut de chiriaș. Vor verifica TOP - ul"**, ne-au spus reprezentanții piețarilor. În plus, intrigați de ideea că, în urma negocierilor, nu s-a încheiat nici un proces verbal, **Marcel Pop** și **Viorel Ambroci** fac o invitație primarului **Gheorghe Falcă: „Să vină să stea de vorbă cu noi în piață, așa cum a făcut înainte de alegeri. Să stea măcar șase minute, nu cinci ca până acum..."**

Următorul miting de protest al lucrătorilor din piață este programat miercuri, între orele 9,00 - 11,00.

Anca Hălmăgean
Foto: Ștefan Matyaș

Bursa locurilor de muncă pentru absolvenți

În data de 23 septembire se va desfășura bursa locurilor de muncă pentru absolvenți. Tocmai de aceea, Agenția Județeană de Ocupare a Forței de Muncă a demarat o amplă campanie de informare, grupul țintă constituindu-l absolvenții de învățământ și angajatorii din județ. Promovarea evenimentului se va face în trei etape. În prima fază, se va pune accent pe definirea calității de absolvent, termenul maxim în care acesta se poate înscrie în baza de date a AJOFM, perioada pentru care poate beneficia de indemnizația de șomaj și cuantumul acesteia. **„Prin absolvent al unei instituții de învățământ se înțelege persoana care a obținut o diplomă sau un certificat de studii, în condițiile legii, în una dintre instituțiile de învățământ gimnazial, profesional, special, liceal, postliceal sau superior, de stat sau particular, autorizat sau acreditat în condițiile legii"**, ne-a informat **Alexandra Lincar** purtător de cuvânt al AJOFM Arad. Trebuie precizat că pentru a se înscrie în baza de date a instituției mai sus amintite, tinerii trebuie să aibă 16 ani împliniți deoarece, conform legii, numai începând cu această vârstă se capătă dreptul de muncă. Termenul maxim în care un absolvent se poate înscrie la AJOFM este 60 de zile de la absolvire. El va fi înscris ca șomer neindemnizat după care, la expirarea celor 60 de zile, în situația în care nu și-a găsit un loc de muncă, devine șomer indemnizat. Indemnizația de șomaj se acordă șomerilor absolvenți ai unor instituții de învățământ pe o perioadă de șase luni și este o sumă fixă, neimpozabilă, lunară, a cărei cuantum reprezintă 50% din salariul de bază minim brut pe țară, în vigoare la data stabilirii acesteia. Indemnizația se acordă o singură dată pentru fiecare formă de învățământ absolvită. **„Totuși, nu beneficiază de șomaj absolvenții care, la data solicitării dreptului, urmează o altă formă de învățământ"** mai spune **Alexandra Lincar.**

A. Hălmăgean

Conservatorii arădeni au trimis ajutoare în Timiș

Partidul Conservator Arad a colectat o nouă tranșă de ajutoare destinate celor afectați de inundațiile din acest an, pe care le-a trimis în localitatea Foeni, județul Timiș. Zeci de arădeni au răspuns la chemarea conservatorilor, donând haine, obiecte de mobilier, pături, plapume, un aragaz și alte obiecte de strictă necesitate. **„Doresc să le mulțumesc celor care nu au rămas indiferenți la durerea celor afectați de inundații și s-au mobilizat să îi ajute. Deasemenea, le mulțumesc pentru încredere celor care ne-au ales pe noi, Partidul Conservator, ca mesager al faptelor bune pe care le-au făcut"**, a declarat deputatul Lia Ardelean, președintele PC Arad. Transportul de ajutoare trimis în Timiș este al doilea, după cel trimis în județul Bacău.

T. S.

Din noiembrie

Centralele termice noi vor fi subvenționate

În urma unei ordonanțe de urgență elaborată de Guvern, începând cu luna noiembrie, cei care beneficiază de un venit net pe membru de familie sub 3,1 milioane lei lunar vor primi ajutoare din partea statului. **„Cei care își instalează termocentrale vor primi zece milioane de lei, iar cei care își pun arzătoare în teracote vor beneficia de două milioane de lei"**, ne-a informat **ec. Victor Neamțiu**, directorul Direcției Muncii Arad. Aceste ajutoare nu vor fi impozitate, nefiind luate în calcul la stabilirea veniturilor. Pentru a primi acești bani, solicitanții trebuie să țină cont de mai multe condiții tehnice, cum ar fi: echipamentele să fie noi, producătorii echipamentelor trebuie să aibă implementat un sistem de management al calității, randamentul echipamentelor să fie mai mare de 90% etc. O altă condiție este ca persoana în cauză să nu-dețină centrale termice individuale. Apoi, ajutoarele se dau numai pentru lucrările executate de firme autorizate.

Pentru a beneficia de acest sprijin, trebuie urmați mai mulți pași. Prima dată, solicitantul face o cerere la unul dintre cei doi furnizori de gaze naturale din județ, după care, cu avizul de soluție tehnică pe care l-a obținut de aici, în urma cererii depuse, va merge la o firmă de proiectare autorizată de ANRGN. Proiectul primit aici, împreună cu o cerere și avizul de soluție tehnică, le va duce la Direcția Muncii de unde îi va fi înmânată, în urma unei anchete sociale, decizia și bonurile valorice. Cu acestea din urmă va merge la firma autorizată care va executa lucrările, aceasta decontând bonurile la Direcția Muncii.

Pentru cei care doresc să-și monteze arzătoare, etapele care trebuie urmate sunt mai puține. Cererea va fi depusă direct la Direcția Muncii care, în urma anchetei sociale, va elibera decizia și bonurile valorice. Cu acestea solicitantul va merge la firma de execuție autorizată de ANRGN, aceasta din urmă decontându-le la Direcția Muncii.

Anca Hălmăgean

Ne mai gândim!

Pe marginea viitorului sistem de parcare cu plată (II)

(Urmare din pagina 1)

Așa este, dar la fel de vinovați ca Dorel Popa au fost, zicem noi, și cei 25 de consilieri municipali care în ședința de consiliu din 6 iunie 2002 au votat - **toți, dar absolut toți și cei de la Putere ca și cei de la Opoziție! - pentru acel proiect!**

Cum au votat? Cum au votat nu o dată: cu ochii închiși sau cu gândul aiurea, nici unul neobosindu-se ca măcar înainte de ședință să se fi uitat pe Regulamentul de parcare propus. Evident, când s-au „trezit" a fost prea târziu, contractul Parktronic fiind „beton", vorba primarului Gheorghe Falcă, așa că el a fost acceptat, câr, mâr, aproape un an și jumătate.

Spunem un an și jumătate sau doar un an și jumătate și aceasta **grație fostului lider al Opoziției arădene, actualul vicepreședinte al Consiliului Județean, Gavril Popescu**, care a reușit, în cel din urmă, să „agațe" firma Parktronic cu o chestie neconstituțională, respectiv utilizarea cunoscutei „gheare galbene", hotărârea judecătorească definitivă de **interzicere a folosirii „ghearei galbene"** însemnând, de fapt și apusul Parktronicului în Arad. Cel puțin în forma de până acum. Ce-i drept că el a continuat totuși să existe însă doar cu numele, lipsa unor măsuri ferme de constrângere împotriva acelora care nu plăteau tichetul de parcare neputând fi înlocuită cu binecunoscutele avertismente scrise care au minimalizat până la banalizare celebrul și omnipotentul odată Parktronic.

Apropo de măsurile de constrângere, ce ne propune sau propune proiectul consilierului Emanoil Voicu în această privință? În general, nu prea cine știe ce, el preluând sistemul clasic, funcționăresc de sancțiuni prin **amenzi**. Ceea ce nu este rău până la un punct, nimeni nemaiputându-se plânge de acum înainte că i-au fost încălcate drepturile constituționale! Nu, scurt pe doi cum se spune: ai parcat pe trotuar - țac, amendă! Nu ai tichet de parcare - țac, amendă! Ai parcat-o puțin câș, nu paralel cu bordura - alt țac și tot amendă! Asta scrie la Constituție pe care o tot invocă unii: și când plouă și când este senin și când este cald și când este frig, și când tună și când fulgeră! C-așa-i la noi. **Sau, cel puțin așa înțeleg unii, la noi, democrația.** Dar, mă rog, acesta este un alt subiect despre care s-a scris și în mod sigur se va mai scrie încă o sută de ani de acum înainte, chestiunea este că **Primăria și Parktronicul** îți vor cam aprinde paie în cap cu acest sistem de amenzi. De ce? Judecați și dvs. **Mai întâi să observăm cât este el de „simplu"**, pentru cazul cel mai des întâlnit când cel care a parcat neregulamentar mașina nu este lângă mașină. În primul rând, agentul constatator fixează pe parbriz înștiințarea de amendă, care înștiințare trebuie obligatoriu să fie făcută în trei exemplare, din care **un exemplar rămâne pe geamul mașinii, al doilea îl păstrează agentul încasator, iar al treilea va fi trimis (când? în aceeași zi sau a doua zi?) la Direcția fiscală a Primăriei** cu toate

Foto: Șt. Matyaș

dichisurile - plic, timbru, poștă etc. Îmi închipui ce bucurie o fi fost pe capul d-lui **Pavel Neamțiu, directorul Direcției fiscale a Primăriei** când o fi citit proiectul cu parcarea și când și-o fi făcut socoteala câți funcționari i-o fi trebuind ca să se ocupe de primitul și înregistratul fluturașilor cu amenzi?! „Bucurie" la care se adaugă una și mai mare: dacă amendatul nu se prezintă în 48 de ore la Direcția fiscală pentru a-și plăti sancțiunea, aceeași Direcție fiscală va trebui să întocmească un proces verbal de contravenție care va fi trimis prin poștă celui în cauză. Așa-i că sistemul este și „simplu" și, mai ales „necostisitor"? Ce contează câteva sute de plicuri pe zi, plus timbrele? **Și asta dacă ai norocul ca amendatul să locuiească pe strada Mulțumirii din Arad pentru că dacă stă pe strada Mulțumirii din Tecuci sau, și mai și, pe aceeași stradă dar din Babadag**, atunci să vezi distracție. Cu ce? Cu plicul, cu înscrisul lui și cu timbrele, toată tevatura nemeritând eforturile și banii în condițiile în care amendatul este din Tecuci sau din Babadag caz în care amenda intră ca venit la bugetele locale! Și atunci, pentru ce atâta zbatere și nervi și bani?!

Revenind la sistemul gândit de autorul proiectului să mai consemnăm și o altă prevedere constituțională - că asta-i doare pe unii cel mai tare - o prevedere la fel păguboasă pentru Primărie. Respectiv aceea care cere ca **„plata pentru dovedirea încălcării Regulamentului de parcare să se facă „cu martori și cu fotografii realizate cu aparate foto digitale sau cu mijloace de înregistrare video, cu menționarea datei și orei"**. Curat constituțional, dar și curat păgubos pentru Primărie, care va trebui să doteze pe fiecare împuternicit cu aparat foto digital - aparat care costă câteva sute bune de euro! - sau, mai știi, cu camere de filmare video al căror preț este triplu (!), așa încât îi dau dreptate **primarului Gheorghe Falcă** care, întrebat fiind ce părere are despre proiectul noului sistem de parcare, a răspuns prudent: **„Ne mai gândim"!**

Să moară...

... Și capra vecinului. Un modus vivendi românească care nu mai reprezintă nici o mirare când e vorba de atitudinea românului în relație cu ceilalți.

Într-o conferință de presă, Gh. Seculici preciza că bruiajele de care a avut parte la București au drept origine două partide din Arad. Ar fi fost bine dacă ar fi precizat care sunt cele două partide. În mod cert nu sunt partide de buzunar, ci partidele cu care PD se află în diverse competiții. Și nu exclud PNL, cu care PD se află într-o competiție mai specială, dar tot competiție rămâne.

Dacă derulăm firul evenimentelor petrecute cu câteva luni în urmă, putem observa că informațiile în legătură cu Seculici au plecat din Arad. Felul în care au fost ele răstălmăcite a fost generat de scopul cu care au fost scoase pe piață: Gh. Seculici trebuia demolat. Partidele arădene au fost „sponsorii" care au dat informația, iar mercenarii au preluat-o și au fabricat-o și ambalat-o după rețete bine cunoscute de delatori și defăimători.

Până la urmă s-a demonstrat că Seculici n-a făcut absolut nimic ilegal, dar după principiul **„calomniați, calomniați, ceva tot rămâne din calomnie"**, Gh. Seculici a avut de pătimit în urma imaginii fabricate de presă.

Care a fost urmarea? Coroborate cu alte acțiuni îndreptate asupra lui, Gh. Seculici a pierdut funcția de vice-premier. O funcție care i-a permis acestuia să facă ceva pentru arădeni, la modul concret, dar mai ales să aducă un prestigiu serios unui oraș marginalizat în lumea politicii, dar nu numai. În loc ca întreaga comunitate arădeană, începând cu partidele, continuând cu mass-media și sfârșind cu cetățeanul simplu să pună umărul și să-l sprijine pe acesta, s-a petrecut tocmai invers. Pornind de la invidii meschine, de partid sau personale, arădenii și-au dat mâna să-l demoleze pe unul de-al lor. Precum Cronos, și-au devorat propriul fiu.

Dacă Gh. Seculici ar fi fost un bandit, un hoț și dacă n-ar fi luptat pentru binele arădenilor, nu i-am condamna pe cei care s-au unit împotriva lui pentru a-l compromite. Dar, la urma urmei, nu le poți cere oamenilor mai mult decât pot ei să dea. Atâta au putut, asta au făcut.

Un alt arădean, Titu Gheorghiof e pe cale de a ajunge într-o funcție înaltă. Nu știu dacă Gheorghiof a făcut matrapazlâcuri, dacă a furat sau delapidat ceva. N-am auzit. Dar se vor găsi destui arădeni care să-l „picteze" la centru și să-l dărâme. Fabula **„Toporul și pădurea"** este foarte potrivită pentru a caracteriza situația.

Ceea ce nu se întâmplă cu timișorenii, bunăoară. Mereu ne lamentăm că Timișoara ne-o ia înainte. Nici nu-i de mirare. Acolo trăiesc altfel de oameni, cu o altă mentalitate. Dacă un timișorean a ajuns într-o funcție înaltă la București, toată lumea îl sprijină. Nu mai există interese de partid sau de altă natură. Cel care a ajuns în acea funcție înaltă este o mândrie pentru tot bănățeanul. Căci de aceea **„Banatu-i fruncea"**.

Am avut și noi, arădenii, ocazia de a ieși dintr-un con de umbră care a durat multe zeci de ani. Am dat cu piciorul ocaziei și nu mă mir. Mentalitatea arădeanului este a târgului în care bârfele și nimicnicia ocupă un loc important în viața oamenilor. Să adăugăm la acestea invidia, meschinăria provincială și neputința de a depăși un anume barem spiritual.

Este aceasta o atitudine condamnabilă, dar ea depinde de cultura și educația oamenilor. Probabil că alte generații de arădeni se vor ridica la un alt nivel de înțelegere a lucrurilor și își vor schimba comportamentul. Deocamdată, ăștia suntem!

Ioan Iercan

„Germania va sprijini integrarea României"

Interviu cu senatorul PRM, Aurel Ardelean

În intervalul 1-3 septembrie, senatorul Aurel Ardelean a fost prezent la cea de a șaptea reuniune a Asociației Senatelor din Europa, desfășurată în Germania, la Berlin.

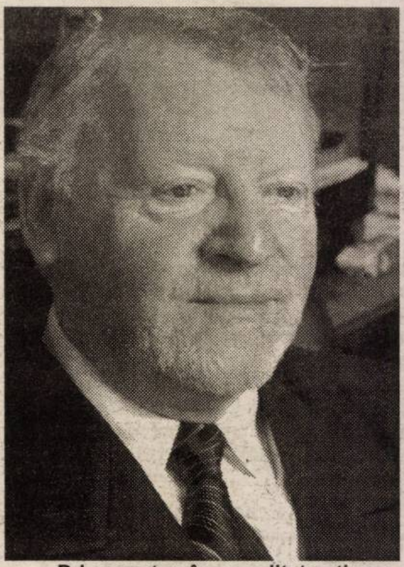

- D-le senator, în ce calitate ați participat la această reuniune ?

-Am făcut parte din delegația de șase senatori, ca reprezentanți ai Senatului României. Au fost prezenți reprezentanți ai camerelor superioare din 16 țări care au statut de membru și din 12 țări care doresc să devină membri, la Berlin având calitatea de observatori. România este membru fondator al Asociației.

- Ce este această Asociație a Senatelor din Europa și cu ce scop a fost înființată ?

- S-a constituit în noiembrie 2000, la Paris, la inițiativa d-lui Christian Poncelet, președintele Senatului Republicii Franceze. Scopul principal este acela de realizare a unei platforme eficiente de analiză la nivel european, pentru o dezbatere deschisă a problemelor referitoare la conservarea libertății de exprimare în legislație, la tendințele în dezvoltarea tehnologiilor de informație la nivel european, precum și la modalitățile prin care parlamentele pot conlucra constructiv în problemele legate de construirea noii Europe. De remarcat este faptul că la aceste întruniri participă și reprezentanți ai mediilor academice, ai lumii afacerilor, care sunt interesați într-o cooperare informațională în contextul globalizării.

- Concret, despre ce s-a discutat la Berlin ?

- Tema principală a fost „Bicameralismul și federalismul în schimbare- tendințe și proiecte de reformă", lucrările desfășurându-se atât în plen cât și pe comisii. Noi am făcut parte din comisia „Bicameralismul, formă a democrației europene". Delegația noastră a prezentat un raport politic referitor la aspectele și tendințele de reformă în viața politică din România, temă care va fi continuată și la reuniunea de anul viitor, care va avea loc în Elveția.

- Nu era mai potrivit să continue la București ?

- Tocmai voiam să vă spun că am reușit programarea reuniunii din 2007 la București. Evident, din moment ce reuniunea din 2006 fusese deja programată, nu se mai putea modifica programul.

- Tot o delegație a Senatului , din care ați făcut parte, a reușit să obțină reunirea la București a țărilor francofone. Sunt aceste acceptări niște semne de încurajare în privința integrării României în Uniunea Europeană, în 2007 ?

- Eu, cel puțin, le iau ca pe niște indicii că Germania, respectiv Franța, ne vor sprijini, după cum ne vor sprijini și alte țări membre ale Uniunii Europene. Cel puțin, aceasta a fost impresia pe care mi-am format-o pe parcursul întâlnirilor cu vicepremierul landului Brandemburg și cu ministrul de externe, cu dl. Christian Poncelet, președintele Senatului Republicii Franceze, care a lansat conducerii Senatului României invitația de a vizita, în acest an, Franța. La fel a fost atmosfera la întâlnirea cu delegația italiană și la recepția organizată la Postdam, cu ocazia încheierii reuniunii.

- Concluzia finală ?

- Concluzia finală a fost aceea a necesității focalizării atenției parlamentelor asupra mecanismelor de legislație europeană, pentru a răspunde noilor provocări cu care se confruntă Comunitatea Europeană, îndeosebi amenințarea terorismului internațional și a extremismului.

Simion Todoca
Foto : Margareta Szegö

La „Târgul Codrenilor"

Senatorul Nicolae Ioțcu l-a premiat pe cel mai bun crescător de animale

La sfârșitul săptămânii, senatorul PD, Nicolae Ioțcu a participat la sărbătoarea Fiilor Satului de la Agriș, precum și la tradiționalul „Târg al Codrenilor" de la Văsoaia. Câștigătorului concursului, Andraș Angela, i-a fost înmânat de către senator premiul PD pentru cel mai bun crescător de animale, în valoare de cinci milioane de lei.

T.S.

Senatorul Dan Ungureanu și-a inaugurat biroul parlamentar

După aproape un an de zile de la alegerile parlamentare, senatorul PSD, Dan Vasile Ugureanu a reușit, în sfârșit, să-și inaugureze biroul parlamentar din Str. Episcopiei, Nr.32. Întârzierea nu i se datorează senatorului, spune deputatul Gheorghe Chiper, ci **„iubitului nostru primar"**, care a tergiversat atribuirea de spații pentru birourile parlamentare. Sunt deja cunoscute animozitățile create de „exilarea" senatorului, care ar fi dorit ca parlamentarii PSD să aibă birourile în imobilul în care este și sediul partidului. Președintele PSD, Dimitrie Muscă, nu s-a sfiit să spună că consideră trimiterea senatorului Ungureanu într-o zonă **„rău famată"** un act de răzbunare al actualei puteri. Cu toate acestea, inaugurarea sediului-unul cu adevărat modern, dotat cu toate cele de trebuință, a fost o reușită, fiind de față toată protipendada PSD-ului local, impresionată până la lacrimi de părintele Mircea Bupte, care a oficiat slujba de sfințire . După citirea pericopei evanghelice a scăldătoarei vindecătoare (**„Iată, te-ai făcut sănătos, de acum să nu mai greșești"**) părintele nu s-a sfiit să spună că biroul parlamentar al senatorului Ungureanu este un lăcaș în care inclusiv Iisus Hristos este bine-primit, pentru a asculta rugăciunile cetățenilor (credincioșilor), care au de-a

face cu **„orânduirea cea crudă și nedreaptă"**, instaurată, conform părerii lui Dimitrie Muscă, inclusiv de către ziariști. Până la urmă, i-a iertat, spunând că persoanele de față se exclud și i-a îndemnat să se servească, într-o deplină reconciliere, cu produsele combinatului de la Curtici. Una peste alta, o atmosferă agreabilă, fără discursuri (prea) sforăitoare, doamne elegante, domnișoare cochete și domni dispuși la discuții amicale.

Simion Todoca
Foto: Viorel Musca

Riscurile unei politici sterile

(Urmare din pagina 1)

Curios este că această atmosferă fermecătoare „a la dolce vita", dublată de o demagogie populistă, preluată cu obstinație de majoritatea posturilor de televiziune, susținută cu servilism de instituțiile statului și în principal de interne și justiție se transmite tuturor emulilor (pentru că în jurul omului de succes se ivesc foarte mulți) care vorbesc cu aceeași frazeologie lipsită de conținut, dar cu efecte la scenă deschisă pentru a capta printr-un râs zgomotos sau printr-o poantă de mahala interesul ascultătorilor.

Și astfel, România trăiește o viață în afara orizonturilor existențiale, unde în locul mizeriilor vieții, oamenilor li se dă să mănânce pe pâine bancuri și scandaluri născute prin tavernele portuare, li se pun în scenă scenarii care n-au nimic cu vicisitudinile existenței zilnice, unde morții sunt conduși în hohotele de râs ale primului bărbat al țării, în muzicile diferitelor orchestre și tarafuri, în aerul stricat de această „elită" conducătoare, ce răspândește mirosuri amestecate de whisky și parfumuri fine.

În acest timp, reprezentanții UE ne transmit semnale îngrijorătoare privind admiterea noastră în acest organism la 1 ianuarie 2007. Coaliției aflate la putere puțin îi pasă de aceste semnale, pentru că este prea încântată de propria prestație, de plătit polițe unei opoziții ce se dorește scoasă complet de pe scena politică.

Este limpede că simpatiile mele politice merg de la centru spre stânga, dar acest lucru nu m-a împiedicat să dezavuez public abuzurile din timpul guvernării pesediste sau aroganța manifestată de unii lideri ai acestei formațiuni politice. S-au răzbunat, cum se răzbună și actuala putere pe cine nu-i împărtășește vederile.

Dar trebuie să dăm cezarului ce-i al cezarului, adică să recunoaștem că PSD a avut în timpul guvernării o prestație bună cel puțin în câteva domenii. A reușit să realizeze o creștere economică și ca urmare să asigure o stabilitate a prețurilor, a pieței financiare, fapt reflectat în anumite realizări sociale. Pe plan extern, a obținut succese care nu pot să nu fie legate de politica guvernării PSD: de la integrarea în NATO și scoaterea României din izolarea internațională până la încheierea negocierilor de aderare a țării noastre în UE, ceea ce nu-i puțin lucru.

Guvernarea actuală ne dă scandaluri legate de stenograme, de răpiri de jurnaliști, suspendări ale unor proiecte demarate - ca cele privind construcția de autostrăzi - sau scandalurile parlamentare privind înlocuirea președinților celor două camere, schimbarea președinților consiliilor județene de altă orientare politică etc., fapte ce nu au nimic cu democrația, cu integrarea noastră în Europa.

Această abordare la fiecare schimbare de guvern este deosebit de păguboasă și ne va face să batem în continuare pasul pe loc, consolidându-ne definitiv poziția de cea mai din urmă țară din Europa.

Există și un pericol imens: sătui de pălăvrăgeala politicienilor dâmbovițeni, dacă nu vom fi admiși în 2007 în UE, nu este exclus să se pună problema îndeplinirii condițiilor de euroregiuni, și să ne vedem intrați în Europa numai cu o parte din țară. În felul acesta, fără conflicte, s-ar pune capăt marii izbânzi istorice din 1918 și ne-am trezi dezmembrați ca vecinii noștri sârbi, în zone ce vor fi admise, și altele respinse de europeni.

Teatrul din Arad nu va ajunge un supermarket!

● Discuție cu actorul Valentin Voicilă

– Domnule Voicilă, sunteți actorul care și-a asumat cel mai riscant rol la Revoluție. Ce roluri v-a mai oferit viața din acel moment?

– Aș vrea să vă spun că pentru mine teatrul a fost o citadelă a culturii și eu am ieșit în stradă dintr-un spațiu cultural și am venit într-o lume pe care am dorit s-o schimb. Am reușit parțial. Viața mi-a rezervat multe roluri în această perioadă, unele pe scenă, altele în film și altele în relația mea personală cu Dumnezeu. Rolul pe care mi-l rezervă domnul primar Falcă acum este unul trist. Mă dorește un îngenuncheat. Nu voi accepta acest rol.

– De ce ați concurat pentru postul de director al Teatrului de Stat din Arad?

– Iubesc teatrul și am revenit în Teatru cu dorința de a fi într-un locaș de cultură. Am fost crescut la școală într-un anumit spirit: Amza Pellea, Stefan Iordache, Gina Patrichi, Ion Cojar. Regizori de film Mircea Veroiu, Nicolae Mărgineanu m-au învățat teatru, film, artă și vreau ca Teatrul din Arad să fie un locaș al artei, un templu al limbii române. Așa cum spune Nichita Stănescu: **„Locuiesc în limba română."** Vreau ca pe scena acestui teatru limba română să fie prezentată dulce și frumos, nu spectacole pline de înjurături și vulgarități și pentru ca în acest teatru să funcționeze sintagma măria sa actorul.

Președintele comisiei, absent

– Cine a făcut parte din comisia de examinare?

– Dl. Corneliu Pădureanu, consilier local, dl. Liviu Malița, decanul Facultății de Teatru din Cluj, dl. Ion Vartic, directorul Teatrului Național din Cluj, dl. Gheorghe Ionescu de la Facultatea de Științe Economice a Universității de Vest Timișoara. Dl. Peter Hügel, directorul Muzeului, dl. Florin Didilescu, directorul Bibliotecii. Legat de comisie, lucrul jignitor pentru mine, dl. primar Gheorghe Falcă trebuia să fie prezent ca președintele comisiei pentru examinarea mea iar dumnealui nu a fost prezent. Ceilalți, sigur, m-au ajutat să port un dialog la un anumit nivel, dar cu dl. Falcă trebuia să discut lucruri concrete. Este ordonatorul principal de credite și trebuia să discutăm despre haosul din Teatrul de Stat din Arad. Ce putem face ca să dispară acest haos. Era extrem de importantă prezența dumnealui.

– Dar cunoaște primarul nostru problemele teatrului, este cumva vreo autoritate culturală la care se raportează specialiștii domeniului? Desigur dumnealui hotărăște, prin mandatul cu care l-au investit arădenii, asupra unor fonduri dar asta nu-i conferă nici o aură științifică sau artistică ?

– În comisie consilierul care ar fi trebuit să se priceapă, dl. Pădureanu, nu s-a priceput pentru că nu a văzut spectacolele teatrului. Deși era obligat, ca vicepreședinte al Comisiei de cultură. Sunt șapte spectacole ori trei ore, 21 de ore într-un an. Nu a avut timp să vină la teatru. În schimb, și-a dat cu părerea vizavi de incapacitatea mea. Dl. Pădureanu a fost în consiliul de administrație al Teatrului, reprezentantul C.L.M. Dumnealui ar fi trebuit să-l informeze pe primar de jaful din Teatru. Din punct de vedere financiar, Teatrul trebuia să aibă șase spectacole de la trei regizori, șase spectacole de la trei scenografi. Teatrul a produs numai trei spectacole de la angajații teatrului, deci regizori și de la scenografi. Au fost aduși scenografi din afara teatrului și plătit, altul din afara țării și plătit. S-au luat bilete de avion. Au fost aduși actori din afara Teatrului, la fel regizor. Bani mulți dați care trebuia să rămână în teatru, cu care să se facă spectacole.Au fost cumpărate, la prețuri foarte mari, mașină de spălat, televizoare, aparate care nu funcționează în Teatru. S-au băgat zeci de milioane în costume pentru spectacolul „Timon din Atena", regizorul nici n-a mai venit. E vorba de jaf public. Principalul ordonator de credite trebuia informat despre ce se întâmplă în Teatru. Or, dl. Pădureanu nu și-a făcut datoria ca membru în consiliul de administrație. Nu mai vorbesc despre faptul că sunt atâtea texte licențioase. Vin oamenii și întreabă la casa de bilete: „Tot cu înjurături e și spectacolul ăsta?" Nu mai vorbesc de faptul că s-a plecat la Avignon în această vară și în afară de actori au fost și mulți membri de familie. De exemplu, ce a căutat doamna Viorica Graur, șefa de cabinet a dlui Falcă la Avignon? În ce calitate a mers pe banii publici acolo? În toate compartimentele au fost probleme și nu mai vorbesc de administrație. Haos. La ce mă refer? Este inadmisibil să scoți o premieră și să o joci de câteva ori. În mod normal, o premieră se joacă atât cât se amortizează cheltuiala pentru spectacolul respectiv: costume, decoruri.

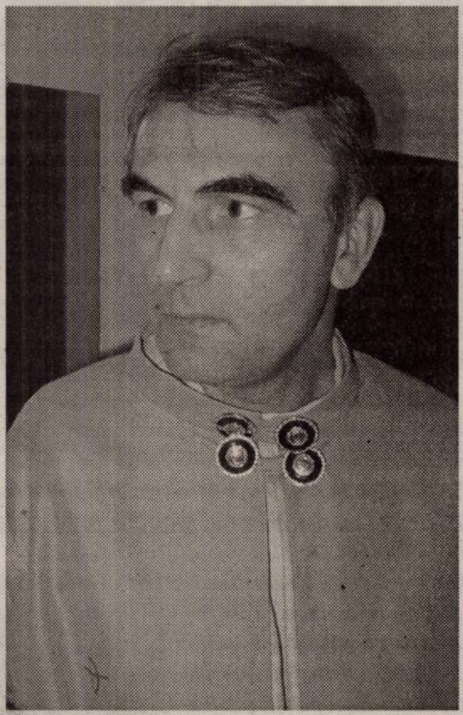

Incapacitatea primarului și superficialitatea consilierului

– Să fie vorba de reaua intenție a cuiva?

– Eu cred că este incapacitate din partea domnului Falcă și superficialitate din partea d-lui Pădureanu care nu și-a făcut datoria în consiliul de administrație.

– Au ungurii un proverb: spune adevărul și te vei alege cu capul spart. Nu vă temeți de repercusiuni?

– Dv. mă cunoașteți pe mine. Ultimul conflict l-am avut cu Eugen Bădălan, șeful armatei române, puțin mai înainte, o lună, două, cu președintele Iliescu, când a spus că la Arad nu sunt morți (n.r.în Revoluție). Nu mi-e frică de Gheorghe Falcă!

– Sunteți dușmanul d-lui Falcă?

– Aș vrea să fiu apropiatul d-lui Falcă în problemele acestea, dacă ar accepta ca un apropiat să-i spună când greșește. În situația asta greșește. Dacă vrea să fie dictator în Arad, are în mine un vrăjmaș, dacă vrea să fie un om care are nevoie de sfaturi, atunci pot să-i ofer sfaturile mele. Teatrul din Arad nu va ajunge un supermarket, nici casă de căsătorii. Teatrul din Arad va fi un lăcaș de cultură.

– Ce proiecte ați susținut, să vadă și arădenii ce nu le-a plăcut decidenților?

– Proiectul meu este cultural. Și nu e un pleonasm, deoarece în teatru s-au pus atâtea texte licențioase care n-au nimic cu cultura. Proiectul meu înseamnă Eminescu aniversat în fiecare an. Un proiect Slavici, cu titlul Teatrul transilvănean. Și vreau ca el să fie dus apoi și în alte teatre. Un alt proiect este Ștefan Augustin Doinaș. Este al nostru, e din Caporal Alexa. Mă interesează un proiect în legătură cu orașul Verona eu am făcut înfrățirea în 1989-90, după Revoluție, cu Veneția, unde am relații foarte bune. Apoi în această idee vreau să punem teatru italian: Goldoni ș.a. Alt proiect este Teatrul german, datorită faptului că am relații foarte bune cu doamna Suzanne Kastner, vicepreședinta Parlamentului German vreau să ducem Teatrul din Arad în Germania și să găsim bani pentru a pune piese germane. Mă gândesc la Goethe, Schiller. Sunt proiecte culturale. Oare de ce sunt vinovat? Ce este rău în asta?

Am electrocutat ignoranța unora...

– Poate ați electrocutat ignoranța unora?

– Eu cred că că am electrocutat ignoranța unora din teatru și din afara teatrului. Eu cred că un caiet de regie îl ajută și pe actor și întreaga instituție să meargă pe o direcție fără să se abată. Apoi, sigur că deranjez pe anumiți actori din teatru care la premieră nu știu textul, pe cei care vin la repetiție sub influența băuturilor alcoolice, care stau pe scenă atât cât le permite timpul pentru că mai merg și prin alte locuri să joace și să repete. Nu s-ar întâmpla la Teatrul din Arad așa ceva cu Valentin Voicilă. Nu ne jucăm cu teatrul. Nu este o anexă la Casa de cultură de la Teatrul Vechi. El este un templu de cultură al orașului. Într-un spațiu multicultural cum este Transilvania, limba română va fi pe scena teatrului din Arad la ea acasă.

Am avut sentimentul că sunt la Gestapo

– Cum a primit comisia proiectele dv.?

– Am trăit așa ceva. Am trăit perioada comunistă până la 31 de ani, după aceea perioada așa-zis democrată. Nu mi s-a întâmplat în 47 de ani să am sentimentul că sunt la Gestapo. Timp de trei ore am stat în fața unei comisii. Întrebările erau voit agresive, n-am simțit nici un pic de dorință de comunicare. S-a citit proiectul meu, am spus ce intenții am. Nimic nu convenea. L-au citit și au spus că nu este bun.

– Dar credeți că l-au înțeles?

– Eu cred că nu. Câteva exemple. Domnul director Vartic de la Teatrul Național din Cluj mi-a spus: **„De ce atâta Eminescu** și aniversare și comemorare?" Am spus o singură dată, aniversare, o zi. Prea mult Eminescu! mi-a spus. Ce să mai spun că mi-a ironizat profesorul de estetică, pe domnul Toboșaru. **„Dacă cu ăsta ați făcut estetică, nu mă mir.."** Cred că a dorit să mă înfrunte. Nu mai vorbesc de faptul că a făcut greșeli științifice. Spuneam că repet o piesă de Ibsen care se numește „Nora sau O casă de păpuși" și m-a pus la punct vehement, spunând că piesa se numește „O casă de păpuși". I-am spus: nu, domnule! Tot timpul au fost pe contre acești domni. Nu mai vorbesc de domnul Pădureanu, care mi-a vorbit de un spectacol al treatrului spunând că, a auzit că are spectatori. Iar eu i-am replicat: Dv. nu trebuie să auziți, dv. trebuie să vedeți spectacolele teatrului. Profesorul Ionescu vroia să-mi dovedească cât de important este managementul cultural m-a pus la punct că n-am citit cărți de management cultural. Or, eu am citit toată bibliografia cerută de Primărie și **n-am știut că în afară de aceasta trebuie să citesc anumite cărți de la anumite facultăți.** Eu știu că în teatru, management cultural înseamnă așa: scoți o premieră, joacă spectacolul cât poți de mult, să câștigi bani și să cultivi publicul. Nu scoate prea multe spectacole dacă n-ai bani destui. Dar folosește-i la maximum. Sunt lucruri pe care le cunosc foarte bine. Gândiți-vă, am condus, într-un moment de criză, un județ de 500 000 de locuitori și nu sunt în stare să conduc o instituție cu 100 de angajați. Este clar că m-au trântit hotărât. Toți șase au spus nesatisfăcător, este incapabil. De unde atâta unanimitate? Șase au gândit la fel despre mine? Nici sir Tobby nu este bun, nici Eminescu! I-a deranjat și Slavici! Ce puteam să spun să nu-i deranjez. Timp de trei ore la tot ce am spus, a fost nu. Mi-am dat seama că a fost o rea intenție.

Aștept dreptatea!

– Ce așteptați de la comisia de contestații?

– Aștept dreptatea. Dacă dreptate nu se va face, voi deschide proces în instanță și voi merge până la Strassbourg. Și dacă va fi nevoie voi ajunge la forma supremă, voi cere ajutorul tuturor asociațiilor de revoluționari. Doresc ca acea casetă care a înregistrat tot concursul să fie ascultată de comisia care analizează contestația mea și doresc ca proiectul meu să fie citit de comisie. Dacă lucrul acesta nu se va întâmpla va trebui să merg mai departe. Am deosebită încredere în domnul Gheorghe Schwartz și nu cred că va rămâne în genunchi și cred că nici dl. Șerban nu va face lucrul ăsta. Aștept ca dl. Cristian Moisescu să se întoarcă din străinătate și să participe la această comisie. Sper că nici dl. Dekany, președintele Comisie de contestație, să nu se lase intimidat de Gheorghe Falcă, pentru că altfel va trebui să mergem în instanță și pot să spun că ceea ce va merge în instanță, și n-am spus aici nici dv., va fi de-a dreptul dramatic. Păstrez și eu asul din mânecă. Voi cere serviciilor secrete să aducă în instanță probele. Cum am fost intimidat, ce mi s-a spus înainte de concurs, ce s-a întâmplat cu concursul din data de 8 iunie și alte lucruri. Dacă se dorește să se ajungă în instanță. Vor veni și probele.

– Cum credeți că se va soluționa acest conflict?

– Suntem cu dl. Falcă membri ai aceluiași Partid Democrat. Sper că n-o să fiu dat afară din partid pentru că n-am fost de acord cu Gheorghe Falcă. Acest conflict se va soluționa dacă se va dori aflarea adevărului.

– Dacă această comisie este vasală celeilalte?

– Înainte de a da concurs mi s-a transmis că degeaba mă duc la concurs că voi pierde. Acum, înainte de a mi se răspunde la contestație, am aflat în teatru, că se pregătește un nou director interimar în persoana lui Radu Dinulescu. Or, cum se poate vorbi de un director interimar când mie nu mi s-a răspuns la contestație? O instituție de cultură în România trebuie să funcționeze așa cum a fost programată, așa cum am învățat la școală. Cu păstrarea valorii limbii române pe care Eminescu a iubit-o și a cultivat-o. Asta vreau.

– Se pare că reeditați lupta unui personaj făcut, acum patru secole, celebru...

– În 15 ani nu m-ați văzut niciodată atât de vehement. Dar treatrul este casa mea, este a doua mea casă. Iubesc teatrul. Acolo trăiesc și acolo mor. Și nu voi permite unui incult să calce în picioare o insituție de cultură. Dacă se va încerca altceva, se va trece peste mine fizic și-i recomand domnului primar să nu ajungă la buldozere în teatru. Atenție, nu va fi un supermarket teatrul, acolo va fi un locaș de cultură!

Discuție consemnată de
Dana Todor

UNIVERSITATEA DE VEST „VASILE GOLDIȘ"

Premieră academică arădeană

Universitatea de Vest „Vasile Goldiș" a fost atestată prin Ordinul Ministerului Educației și Cercetării nr. 4811/17.08.2005 ca **instituție organizatoare de studii universitare de doctorat (IOD).**

Astfel, UVVG este **singura Universitate din Arad** care oferă conform sistemului academic european toate cele 3 cicluri de studii: **LICENȚĂ-MASTERAT-DOCTORAT**

(COM.08.2005)

Investește în viitorul tău înscriindu-te la o universitate europeană!

INFORMAȚII și ÎNSCRIERI:
Centrul de Informare și Înscrieri
Bd. Revoluției 94-96 tel. 0257-280.373

ROMÂNIA

MINISTERUL EDUCAȚIEI ȘI CERCETĂRII

UNIVERSITATEA DE VEST „ VASILE GOLDIȘ" ARAD

310025 ARAD, Bd. Revoluției nr. 81 tel. 0040 /0257/ 280.335 fax 0040 /0257/ 280.810 e-mail: rectorat@uvvg.ro web: www.uvvg.ro

SESIUNEA DE TOAMNĂ

A ADMITERII PENTRU ANUL UNIVERSITAR 2005-2006

Admiterea într-o universitate europeană, instituție organizatoare de studii - ciclul licență - masterat - doctorat

Prin Ordinul Ministerului Educației și Cercetării nr. 4811/17.08.2005, *Universitatea de Vest „Vasile Goldiș" a fost atestată ca instituție organizatoare de doctorat, începând cu anul universitar 2005-2006.*

Astfel, în cadrul Universității de Vest „Vasile Goldiș" Arad s-a realizat integral trecerea la Sistemul academic european cu 3 cicluri de studii, după modelul Bologna 1999: licență-master-doctorat, singura universitate arădeană care îndeplinește aceste condiții.

Acordarea calității de instituție organizatoare de doctorat plasează Universitatea de Vest „Vasile Goldiș" din Arad în compania selectă a universităților de tradiție din România. De asemenea, este o confirmare a realizărilor în managementul calității academice și a statutului de membră a Asociației Universităților Europene EUA, cu sediul la Bruxelles. Se realizează, astfel, și recomandarea făcută de Asociația Europeană pentru Asigurarea Calității (ENQA) privind integrarea învățământului superior cu cercetarea științifică de vârf. În baza celor 50 de parteneriate internaționale, la Universitatea de Vest „Vasile Goldiș" din Arad se vor putea dobândi competențe de vârf și în cadrul unor doctorate în co-tutelă cu prestigioase universități din Spațiul European al Învățământului Superior.

Este important de subliniat că prin obținerea atestatului de Instituție organizatoare de studii doctorale (IOSUD) s-a obținut și dreptul legal de a organiza în continuare studii de Masterat în toate specializările acreditate ale Universității.

Înscriindu-vă în Universitatea de Vest „Vasile Goldiș" realizați o investiție sigură în viitorul dumneavoastră.

Rector Prof. univ. dr. Aurel Ardelean

MASTERATE

Facultatea de științe juridice

- Managementul juridic al firmei și jurisdicția asigurărilor
- Administrația publică în contextul legislației actuale
- Ocrotirea familiei și asistență socială
- Drept penal și procesual penal aprofundat
- Drept civil și procesual civil aprofundat
- Drept comunitar
- Drept administrativ și statutul funcționarului public
- Drept comunitar și administrarea justiției antidrog
- Drept și relații internaționale
- Formarea continuă a personalului din administrația publică locală

Facultatea de științe economice

- Marketing, audit și expertiză contabilă
- Administrarea afacerilor
- Management și marketing global
- Marketingul și managementul relațiilor internaționale și afacerilor comunitare
- Managementul financiar contabil și juridic al firmei
- Managementul organizațional și al resurselor umane
- Marketing și informatică
- Economia transporturilor ecologice
- Management educațional
- Marketingul societăților comerciale
- Marketing și administrație publică europeană
- Dreptul și managementaul comunitar al mediului
- Informatică în marketing
- Managementul ecologic al biodiversității

Facultatea de științe umaniste, politice și administrative

- Limbi moderne aplicate în afaceri
- Jurnalism - Multimedia
- Jurnalism sportiv
- Etnologie europeană
- Istorie și civilizație ebraică
- Istoria Transilvaniei în contextul central-european
- Limbi moderne aplicate în afaceri

Facultatea de educație fizică și sport

- Management și impresariat sportiv
- Știința sportului
- Sport și performanță motrică
- Kinetoterapie și motricitate specială

Facultatea de medicină generală

- Medicina familiei
- Medicină socială și management sanitar
- Mutațiile genetice provocatoare de boli și depistarea lor prin metode ale biologiei moleculare
- Tehnici de biologie moleculară în diagnosticul bolilor
- Psihoterapie medicală.

FACULTĂȚILE UNIVERSITĂȚII DE VEST „VASILE GOLDIȘ"

1. **FACULTATEA DE ȘTIINȚE JURIDICE** *(Bd. Revoluției nr. 94 - 96, tel. 0257 - 210.171)*
2. **FACULTATEA DE ȘTIINȚE ECONOMICE** *(Str. Cocorilor nr. 57, tel. 0257 - 213.066)*
3. **FACULTATEA DE MEDICINĂ GENERALĂ** *(Str. Feleacului nr. 1, tel. 0257 - 212.204)*
4. **FACULTATEA DE MEDICINĂ DENTARĂ** *(Str. Feleacului nr. 1, tel. 0257 - 212.204)*
5. **FACULTATEA DE EDUCAȚIE FIZICĂ ȘI SPORT** *(Str. Praporgescu nr. 1 - 3, tel. 0257 - 254.108)*
6. **FACULTATEA DE ȘTIINȚE ALE NATURII** *(Str. Liviu Rebreanu nr. 91 - 93, tel. 0257 - 228.622)*
7. **FACULTATEA DE ȘTIINȚE UMANISTE, POLITICE ȘI ADMINISTRATIVE** *(Str. Unirii nr. 3, tel. 0257 - 282.324)*
8. **FACULTATEA DE PSIHOLOGIE ȘI ȘTIINȚE ALE EDUCAȚIEI** *(Str. Praporgescu nr. 1 - 3, tel. 0257 - 338.533)*
9. **FACULTATEA DE INFORMATICĂ** *(Bd. Revoluției nr. 85 - 87, tel. 0257 - 214.505)*
10. **FACULTATEA DE INGINERIE** *(Str. Liviu Rebreanu nr. 91 - 93, tel. 0257 - 228.622)*

CONDIȚII SUPERIOARE ȘI FACILITĂȚI PENTRU STUDENȚI:

- *Taxele de școlarizare în anul 2005 - 2006 pot fi achitate în 3 rate;*
- *Nu se percepe taxă de înscriere;*
- *Acordarea de burse de merit, burse de excelență și burse sociale;*
- *Achiziționarea de cursuri și manuale universitare realizate în editură și tipografia proprie, cu o reducere de 30% față de prețul la care se vând în librării;*
- *Acordarea de cursuri - sinteză, gratuit, pentru studenții la forma de învățământ la distanță;*
- *Acordarea gratuită a revistelor Tribuna Universității și Viața Studențească;*
- *Acces gratuit la Internet;*
- *Masa în cantinele proprii, subvenționată cu 40 % de către Universitate;*
- *Cazare în Căminul studențesc;*
- *Acces gratuit la bazele socio - recreative ale Universității;*

Beneficiază de școlarizare gratuită

- candidații din promoția 2005 care au obținut media 10 la examenul de bacalaureat;
- studenții care provin de la casele de copii sau orfanii de ambii părinți, care nu realizează venituri și care nu depășesc vârsta de 25 de ani;
- absolvenții claselor a XII-a care au obținut locul I - III la olimpiadele școlare, faza națională;
- absolvenții claselor a XII-a care au fost șefi de promoție în anul 2005;

FOARTE IMPORTANT

- ADMITEREA se face ÎN BAZA MEDIEI OBȚINUTE LA examenul de BACALAUREAT indiferent de anul absolvirii.
- CELE MAI MICI TAXE DE ȘCOLARIZARE DIN ÎNVĂȚĂMÂNTUL SUPERIOR.
- NU SE PERCEPE TAXA DE ÎNSCRIERE.

INFORMAȚII SUPLIMENTARE: Centrul Academic de Informare și Înscriere Bd. Revoluției 94-96 Arad, tel. 0257 / 280.373

ACTELE NECESARE

Pentru înscrierea, în vederea admiterii, candidații trebuie să depună, într-un dosar plic, următoarele acte:

- **diplomă de bacalaureat** (diploma echivalentă cu aceasta) sau adeverință eliberată de liceu, pentru candidații care au promovat examenul de bacalaureat în anul 2005, în original;
- **certificatul de naștere,** în copie xerox legalizată;
- **certificatul de căsătorie** (dacă este cazul), în copie xerox legalizată;
- **adeverință medicală** tip;
- **copie xerox după buletinul de identitate** care să cuprindă codul numeric personal;
- **3 fotografii tip buletin** (carte) de identitate;

TAXELE DE ȘCOLARIZARE

SPECIALIZAREA

Marketing, Administrarea Afacerilor, Contabilitate și informatică de gestiune, Economia comerțului, turismului și serviciilor,

ZI, FR, ID **800 lei (8.000.000 lei vechi)**

SPECIALIZAREA

Drept, Educație fizică și sport, Kinetoterapie, Biologie, Ecologie și protecția mediului, Istorie, Jurnalism, Limba și literatura engleză, Limbi moderne aplicate (engleză, franceză, germană), Limba și literatura română - Limba și literatura engleză, Comunicare socială și relații publice, Asistență socială, Științe politice, Administrație publică, Relații internaționale și studii europene, Filosofie, Limba și literatura română, Psihologie, Pedagogia învățământului primar și preșcolar, Informatică, Inginerie și management în alimentația publică și agroturism, Silvicultură

ZI, FR, ID **1.100 lei (11.000.000 lei vechi)**

SPECIALIZAREA

Medicină generală, Farmacie, Medicină dentară, Balneofiziokinetoterapie și recuperare, Moașe, Asistență medicală, Tehnică dentară

ZI, FR, ID **1.200 lei (12.000.000 lei vechi)**

(COM. 09.2005)

UVVG este singura Universitate din Arad care oferă conform sistemului academic european toate cele 3 cicluri de studii: LICENȚĂ-MASTERAT-DOCTORAT

Urmăriri cu mașinile prin județ

Garda Financiară a „reținut” 10.000 de flacoane cu băuturi spirtoase

În cursul săptămânii trecute comisarii Gărzii Financiare au descoperit, în două localuri de pe raza comunei Seleuș, 300 de flacoane cu băuturi spirtoase (ambalate în PET-uri de 0,5 litri) expuse spre vânzare, pentru care administratorii societăților nu au putut prezenta nici un fel de documente de proveniență.

Bănuind că este vorba despre o rețea de distribuție și deținând unele informații în acest sens, un echipaj al Gărzii Financiare a procedat la urmărirea unui autovehicul Dacia papuc, înmatriculat în Timișoara, cu care se făcea distribuția de băuturi spirtoase în zonele învecinate orașului Ineu. Pe urmele mașinii, comisarii au ajuns la un fel de depozit, de fapt o clădire dărăpănată din Ineu, în care s-au descoperit peste 10.000 de flacoane de plastic, de 0,5 litri, îmbuteliate cu băuturi spirtoase marca Bucium, cu o concentrație de alcool de 22 și 28 de grade.

Proprietarul clădirii le-a declarat comisarilor că depozitul este închiriat unei persoane, căreia îi aparține și marfa, dovedindu-se că era vorba despre șoferul Daciei papuc, care a prezentat organelor fiscale o factură emisă de o societate din județul Timiș, ca act însoțitor al mărfii.

În același timp, împreună cu o echipă de poliție, comisarii GFA au mai reperat în trafic un alt autoturism înmatriculat în Maramureș, care s-a dovedit că transporta băuturile cu pricina din Baia Mare. Șoferul autovehiculului a declarat că a făcut mai multe astfel de transporturi în decursul timpului, pentru justificarea cărora a prezentat și avize de parcurs.

„Marfa a fost indisponibilizată și am început să luăm legătura cu toți cei ce s-au aprovizionat de la acest furnizor, pentru verificarea legalității tranzacțiilor. Banderolele cu care sunt marcate sticlele de băutură nu par să corespundă cu cele originale, de asemenea există posibilitatea ca băutura să fie contrafăcută. S-au trimis probe instituțiilor abilitate din capitală care pot stabili dacă suspiciunile noastre sunt întemeiate”, a declarat **Sorin Cirți**, comisarul șef al Gărzii Financiare Arad.

Prin urmare, s-ar părea că există o strânsă legătură între depozitul descoperit și băuturile fără acte găsite în localitatea Seleuș. Nu este exclus ca întreaga zonă să fi fost împânzită cu astfel de marfă, ce nu pare a fi tocmai autentică, și pentru care nu s-au eliberat documente justificative, din dorința de a eluda plata accizelor.

Sorina Ambruș
Foto: M. Szego

La Fântânele, după doi ani de stagnare

Impozite majorate cu 20%

În cadrul ședinței de consiliu local, desfășurată zilele trecute în comuna Fântânele, aleșii au luat decizia de a majora taxele și impozitele pentru anul următor. Propunerea Executivului vine după ce, timp de doi ani, impozitele și taxele locale nu au fost modificate. **„Deși am avea nevoie de mult mai mulți bani la buget, pentru a nu împovăra prea tare populația, am considerat necesar să mergem pe minimum stabilit prin lege”**, și-a justificat decizia primarul **Emil Otlăcan.** Ca o consecință a discuțiilor purtate în ședința de consiliu, s-a decis ca, din 2006, locuitorii comunei și cei ai satului aparținător, Tisa Nouă, să plătească cu 20% mai mult impozit pentru locuințe și pentru terenurile intravilane cu construcții. Pentru terenurile intravilane fără construcții, impozitul s-a majorat cu 17%, în timp ce, la terenurile agricole, nu s-a mărit deloc. Și proprietarii mijloacelor de transport vor scoate mai mulți bani din buzunar. Astfel, cei care au mașini de până la 2000 de metri cubi vor plăti mai mult cu 14 %, iar pentru cei care au mașini peste această capacitate, impozitul s-a majorat cu 12%. Cu toate acestea, având în vedere stagnarea nivelului taxelor și impozitelor în ultimii doi ani, administrația locală a considerat că această „ajustare” nu va fi resimțită foarte tare de localnici.

A. Hălmăgean

MINISTERUL EDUCATIEI ȘI CERCETĂRII

UNIVERSITATEA "AUREL VLAICU" DIN ARAD

continuă tradiția a 33 de ani de învățământ superior în Arad

ARAD

Arad, B-dul Revoluției nr. 77, P.O. BOX 2/158 AR
tel. 0257- 283010 tel / fax: 0257- 280070; e-mail: rectorat@uav.ro www.uav.ro

ADMITEREA 2005

Având în vedere că au rămas locuri bugetare neocupate la toate facultățile, U.A.V. organizează o nouă sesiune de admitere.

CRITERII DE ADMITERE
Admiterea 2005 se face luând în considerare **media de la examenul de bacalaureat.**

PERIOADA DE ÎNSCRIERE ȘI AFIȘAREA REZULTATELOR
Sesiunea II: înscrierea 1-17 septembrie;
afișarea rezultatelor 18 septembrie
ÎNSCRIEREA se face și sâmbăta și duminica. Întreaga procedură de admitere și afișarea rezultatelor se efectuează transparent, rezultatele fiind afișate pe internet.

INFORMAȚII SUPLIMENTARE SE OBȚIN LA DECANATELE FACULTĂȚILOR

STUDENȚILOR NOȘTRI LE SUNT ASIGURATE CONDIȚII FOARTE BUNE PRIN:
• posibilitatea obținerii de burse SOCIALE, DE STUDIU și DE MERIT atât pentru studenții bugetari cât și pentru studenții cu taxă. Bursele acoperă toate cheltuielile de școlarizare;
• posibilitatea obținerii de burse de studiu în străinătate și cuprinderea în proiecte europene (în prezent se află în derulare numeroase proiecte europene privind mobilități ale studenților Universității „Aurel Vlaicu") în Danemarca, Italia, Spania, Portugalia; • reduceri de tarife pentru transport, manifestări culturale și sportive; • cazarea în căminele studențești, servirea mesei la cantină; • tabere studențești gratuite; • ample și numeroase activități studențești organizate de Liga Studenților și de Cercul Studențesc Cultural-Educativ din Universitatea „Aurel Vlaicu"

Nou! *Curs postuniversitar de specializare „Managementul Controlului de Frontieră” (3 semestre)*

FOARTE IMPORTANT:
! Spre deosebire de alte Universități, la Universitatea „Aurel Vlaicu" taxele de școlarizare pentru studenții admiși la forma de învățământ superior cu taxă sunt aceleași pentru specializarea respectivă și nu vor fi modificate în plus în cursul anului universitar.
ACESTE TAXE SUNT UNICE, STUDENȚII NEPLĂTIND NICI O ALTĂ TAXĂ SUPLIMENTARĂ.

La Universitatea „Aurel Vlaicu" nu se plătesc penalizări sau taxe pentru absențele de la cursuri, nu se plătesc taxe pentru examene, restanțe, reexaminări, nu se percep taxe pentru eliberări de acte (adeverințe de student, copii după actele de studiu, diplome de bacalaureat etc.).
Taxele pentru licență sunt modice, acestea fiind stabilite din timp pentru absolvenții tuturor formelor de învățământ.

STRUCTURA rezultată ca urmare a organizării studiilor în baza H.G. 88/2005 (începând cu anul universitar 2005/2006)

INGINERIE, Calea Aurel Vlaicu, Nr. 43, Tel. 250389
Inginerie industrială: Tehnologia construcțiilor de mașini; Ingineria sudării; **Inginerie industrială:** Tehnologia și designul produselor textile; **Inginerie mecanică**: Vehicule pentru transport feroviar; Autovehicule rutiere; **Ingineria sistemelor:** Automatică și informare aplicată; **Inginerie chimică**: Tehnologie chimică textilă; **Inginerie și management:** Inginerie economică industrială

INGINERIE ALIMENTARĂ, TURISM ȘI PROTECȚIA MEDIULUI Micălaca, 300, Str. Elena Drăgoi, Nr. 2 Tel. 219331 (FIATPM)
Inginerie industrială (inginerie alimentară): Ingineria produselor alimentare; **Inginerie chimică:** Controlul și expertiza produselor alimentare; **Biotehnologii:** Biotehnologii pentru industria alimentară; **Inginerie și management:** Inginerie și management în alimentație publică și agroturism; **Ingineria mediului:** Ingineria sistemelor biotehnice și ecologice

ȘTIINȚE ECONOMICE B-dul Revoluției, Nr. 77 Tel. 280679
Finanțe: Finanțe și bănci; **Contabilitate:** Contabilitate și informatică de gestiune; **Economie:** Economia comerțului, turismului și serviciilor; **Management:** Management

ȘTIINȚE UMANISTE ȘI SOCIALE Micălaca, 300, Str. Elena Drăgoi, Nr. 2, Tel. 219336
Limbă și literatură: Limba și literatura română. Limba și literatura engleză; **Științe administrative:** Administrație publică; **Științe ale comunicării:** Jurnalism; **Istorie:** Istorie;

ȘTIINȚE ALE EDUCAȚIEI
Științe ale Educației: Psihopedagogie specială

ASISTENȚĂ SOCIALĂ Micălaca, 300, Tel. 219555
Asistență socială: Predagogia învățământului primar și preșcolar; Asistență socială

ȘTIINȚE EXACTE Micălaca, 300, Tel. 219000
Informatică: Informatică

TEOLOGIE Str. Academia Teologică, Nr. 9, Tel. 285855
Teologie: Teologie ortodoxă pastorală; Teologie ortodoxă didactică

EDUCAȚIE FIZICĂ ȘI SPORT Bd. Revoluției nr. 77 Tel. 283010
Cultură fizică și sport: Educație fizică și sport

MASTER **Specializări:** Teologie ortodoxă pastorală - sistematică; Teologie ortodoxă pastorală - practică; Teologie biblică; Teologie istorică; Management și finanțare în administrația publică; Fiscalitate, buget și trezorerie; Contabilitate și informatică de gestiune; Piețe financiare și burse de valori; Administrația financiar-contabilă a întreprinderilor; Informatică de gestiune; Executive MBA, 4 semestre; Ecotextile; Modernizarea ecologică a materialului rulant; Tehnologii textile flexibile și neconvenționale; Controlul și expertiza produselor textile; Sisteme robotizate în fabricația flexibilă; Managementul calității structurilor sudate; Managementul calității produselor alimentare; Inginerie alimentară integrată și ecologică; Tehnologii și echipamente de vârf în industria alimentară; Ingineria alimentară și mediul înconjurător; Tehnologii alimentare pentru consumatorul secolului XXI.

Revanșa

În sfârșit, i-am bătut. Sâmbătă seara am bătut și noi o echipă mare, asta dacă ținem cont de clasamentul FIFA unde Cehia figurează pe locul 4 în lume. Era și timpul ca noua generație să se afirme în fața unei echipe cu renume. Victoria asupra cehilor o putem considera importantă dacă nu în perspectiva imediată, adică a „mondialelor" nemțești, cel puțin în ceea ce privește C.E. din 2008. Oricum, ne-am luat revanșa după înfrângerea din tur, fapt ce ne deschide apetitul la speculații sau calcule ale hârtiei. Mai sperăm? De ce nu? Deși, după cum stau lucrurile e greu de crezut că matematica jocurilor va fi în favoarea noastră. La puncte egale cu cehii se ia în calcul golaverajul direct și aici stăm bine, a fost 1-0 pentru ei în tur, iar acum, cu acest 2-0 de la Constanța, suntem peste ei. Numai că noi mai jucăm un singur meci, cu Finlanda în deplasare, iar ei mai au de jucat trei meciuri. Dacă mai batem în „Țara celor 1.000 de lacuri", ceea ce este perfect posibil, ei ar trebui să facă doar 4 puncte, adică o victorie, un egal și un meci pierdut. Aici e problema, că din nou am ajuns la mâna altora. Dar fotbalul e imprevizibil, iată amatorii din Andorra i-au ținut în șah pe finlandezi, armenii au cedat la limită în fața olandezilor, totul e încă posibil. Dacă nu, măcar să mergem la „europene". Cel puțin după victoria de pe litoral mai putem spera. Am avut o echipă în care Victor Pițurcă a făcut o infuzie de tinerețe, am avut un Adi Mutu care a sclipit de două ori, la fel cum a făcut-o și în partida cu andorrezii, când a marcat de fiecare dată câte două goluri și a adus echipei o zestre de 6 puncte. În rest, să consemnăm și recordul de selecții a lui Dorinel Munteanu, care a ajuns la cota 126, cu una mai mult decât Hagi. Dar cum elegant s-a exprimat Gică Hagi, recordurile de aceea se stabilesc ca să fie depășite. Gata, tricolorii, mergem mai departe.

La UTA ne-am așteptat tot la o revanșă, adică să-i „ardă" pe cei de la Gaz Metan. Din păcate ne-au „ars" ei și ne-au băgat la -4 la „adevăr". Aici e mai grav, pentru că se întrezărește luminița diviziei „C". Adică, acolo unde UTA nu a fost niciodată. Atenție, este un campionat de tranziție, din „B" retrogradează ultimele 6 echipe, plus cea mai slab clasată de pe locul 10 din cele 3 serii. Nu e de glumă! Veți spune că UTA și-a fixat ca obiectiv clasarea pe locurile 1-6. Să fim serioși. Locul 1 înseamnă promovarea în „A", or noi nu avem bani, echipă și nici stadion de primă divizie. Până toate astea vor fi aduse la nivelul primei scene fotbalistice va mai trece ceva timp. Rămân celelalte locuri, dar, atenție, până la locul 10, ceea ce ne-ar da posibilitatea să construim, într-un an-doi, o echipă care să poată aspira la primul eșalon, unde să și rămână. Jean Pădureanu declara mai zilele trecute că are pentru echipa sa 1 milion de dolari cash, dar mai adună încă pe jumătate. Și Gloria Bistrița e o echipă modestă de divizia A. Problema financiară este primordială la un club de fotbal. Ai bani, ai echipă, n-ai bani, stai în banca ta. Or UTA în 26 de ani de la prima retrogradare din 1979 a jucat doar 4 ani în „A", în rest a stat tot în banca diviziei B. Parcă ne-am săturat de meciurile de la matineu.

Alex. Chebeleu

Fotbal - Divizia B

Mai slab de-așa, se poate?

FCM UTA - Gaz Metan Mediaș 0-2 (0-1)

Stadion UTA. Timp frumos. Gazon bun. Spectatori: 1.000. Șuturi la poartă: 4-9. Șuturi pe poartă: 2-4. Cornere: 6-2. Au marcat: Boaru min. 43 (penalty) și Crăciun min. 66.

Formații - FCM UTA: Grozav - Sântejudean, Porumboiu, Bogoșel, Anca (min. 61 - Moț) - Hora (min. 50 - Neamț), Demian, Georgiu, Cozea - Băban, Mițiți. Antrenor: Dan Mănăilă. Gaz Metan: Ștețca - Șomfălean, Nan, Buzean - Muntean, Cr. Pop, Petelean, Stoica, Crăciun - Boaru, Ad. Petre (min. 85 - Hoban). Antrenor: Jean Gavrilă.

A arbitrat foarte bine: Sorin Uțică - centru; Adrian Vidan și Costin Florescu - asistenți (toți din București). Obs. FRF: Constantin Bâtlan și Ion Velea (ambii Craiova).

Cartonașe galbene: Demian, Cozea, respectiv Boaru, Crăciun, Petelean - 2, Muntean, Stoica. Cartonaș roșu: Petelean min. 77 (Gaz Metan).

Întrebarea din titlu este adresată antrenorului Dan Mănăilă. Și nu are forma unui tăiș de sabie, cum ar fi tentat să creadă tehnicianul alb-roșilor. Este o întrebare pertinentă, adresată celui responsabil de (anti)jocul și - mai ales - rezultatele echipei. Departe de noi gândul de a-i „lua gâtul" lui Mănăilă, dar ceva trebuie să facă, să schimbe. Și asta cât mai repede.

Eventualele scuze cu valoarea adversarului întâlnit ori absențele din tabăra noastră, sunt doar în parte justificate. Pentru că și cei care au evoluat sâmbătă în fața Gazului fac parte din lotul „Bătrânei Doamne". Deoarece, nu credem că UTA poate apela la „umpluturi". Cum altfel pot fi catalogați utiștii - cu mici excepții - după o partidă în care nu au legat cinci pase consecutive (luam în considerare și un eventual traseu Grozav - Porumboiu - Grozav-Bogoșel și retur), au expediat primul și penultimul șut pe spațiul porții în min. 65 și au încheiat jocul „în genunchi", departe de poarta adversă, în condițiile în care au avut un om în plus în ultimul sfert de oră. Și asta - spre satisfacția antrenorului arădean - în condițiile unui arbitraj „sublim", pentru a-l cita pe acesta.

Prima repriză a fost una săracă în evenimente. Am notat doar intervenții-

Dănuț Mițiți - aici, stopând un balon cu eleganță - s-a străduit, dar n-a reușit nici de această dată să găsească drumul spre gol...
***Foto:* Ștefan Matyaș**

ile grozave ale lui Grozav, singurul șut spre poarta oaspeților expediat de Hora (min. 25) și penalty-ul din care medieșenii au deschis scorul. Era min. 43 când Cr. Pop îl simte pe Demian că vine tare din spate, pune frână, suficient cât mijlocașul arădean de conjunctură să-l bruscheze în suprafața de pedeapsă. Penalty executat perfect de Boaru pentru 0-1, rezultat consemnat la pauză.

Speram într-o tresărire de orgoliu a utiștilor în repriza secundă. N-a fost să fie. Nu, fiindcă Cozea, Georgiu ori Băban nu au avut voință, ci din pricina neputinței. O neputință, ce se accentua odată cu trecerea timpului, spre nemulțumirea publicului arădean. După „istoricul" șut pe spațiul porții adverse expediat de Geoagiu (min. 65), „găzarii" înscriu din nou. Contraatac Ad. Petre de 70 m, pe lângă un Georgiu ce „înota" în spatele lui, centrare pentru Crăciun, care trimite ca la antrenament, 0-2. Superioritatea gazdelor din finalul disputei - cauzată de eliminarea pentru cumulul de galbene a lui Petelean - a trecut neobservată, elevii lui Mănăilă ridicându-ne mingea la fileu, pentru a (ne) întreba: **Mai slab de-așa, se poate?**

Daniel Scridon

„Liberalul" Domide

Conducerea liberală a „Bătrânei Doamne", formată din Tiberiu Dekany - președinte și Gheorghe Schill - vicepreședinte l-a capacitat pe Gigi Domide să li se alăture, din postura de consilier cu probleme de fotbal. La meciul de sâmbătă, la oficială, fosta glorie a fotbalului arădean - Domide - a luat loc între cei doi conducători utiști. Nu s-a manifestat zgomotos, eventualele observații ținându-le pentru o discuție privată cu oficialii clubului.

La pauză, nemulțumiți de prestația favoriților, un grup de abonați de la tribuna I au lansat „săgeți" mai puțin liberale către Dekany și Schill: **„Dacă voi, liberalii, vă bateți joc de țară, nu vă bateți joc și de echipa asta", ori, „Domide, dacă tot te-ai dat cu liberalii, spune-le că asta nu arată a echipă de fotbal".**

Replica „acuzaților" a întârziat să apară, supărarea putând fi citită pe fețele lor.

Daniel S.

Între eleganța lui Gavrilă...

Bucuros că și-a atins scopul, cucerirea celor trei puncte, tehnicianul oaspeților, Jean Gavrilă a avut numai cuvinte de laudă la adresa utiștilor și a jocului lor. Cu o eleganță excesivă, Jean Gavrilă a spus, printre altele: **„Am venit la Arad, conștienți că vom avea un meci greu. Am întâlnit un adversar mult mai puternic și mai motivat decât știam din informațiile culese înainte de meci. Nu cred că victoria noastră poate fi pusă la îndoială. Am obținut trei puncte importante în lupta pentru promovare, dar drumul spre prima divizie e unul lung, în care multe se pot întâmpla"**. Întrebat de un coleg de breaslă despre șansele UTA-ei de a se salva de la retrogradare, Gavrilă a spus: **„Cu siguranță, UTA se poate salva de la retrogradare"**.

„Cel mai negru an al Aradului"

Printre spectatorii prezenți în tribuna stadionului UTA i-am observat și pe antrenorii arădeni Ionuț Popa și Gigi Borugă, nimeni alții decât tehnicienii de numele cărora se leagă ultimele performanțe ale „Bătrânei Doamne". Cel din urmă ne-a declarat că a venit să vadă echipa de promovare a lui Sandu Ion și a dat peste o adunătură de copii și câțiva pensionari, ce nu (prea) au treabă cu pretențiile acestui eșalon. Vizibil afectat - pentru el, UTA va rămâne mereu prima dragoste - Gigi Borugă a lansat un serios avertisment: **„Sunt toate premizele ca 2005 să devină cel mai negru an al Aradului fotbalistic"**. Îi pasă, oare, cuiva?

D. S.

Fără sancțiuni

Puțin supărat pe jocul echipei, dar mai ales pe încercarea lui Mănăilă de a se disculpa, aruncând „pisica" pe - cităm - „fantasticul buget asigurat de club", președintele Dekany ne-a declarat: **„Am convocat pentru luni după-amiază (n.a.: astăzi) o ședință a Comitetului Director în care vom analiza situația existentă. Nu se vor lua nici un fel de sancțiuni, deocamdată, dar unele lucruri trebuiesc puse la punct. Doresc să precizez că până la ora actuală nu a existat nici un jucător propus de Mănăilă pe care noi să nu-l rezolvăm, așa că, nu noi suntem vinovați de jocul slab al echipei"**.

D. S.

... și ironia lui Mănăilă

Vizibil stresat, tehnicianul arădenilor a început calm discursul în fața ziariștilor: **„S-a văzut clar că rezervele noastre nu se pot ridica la valoarea titularilor unei echipe cu pretenții. Omogenitatea și-a spus cuvântul. Cursul jocului s-a schimbat de la acel penalty indiscutabil. A existat dorință și voință, dar... diferența de talie și cea fizică au decis învingătoarea. Trecem printr-o perioadă grea și trebuie să strângem rândurile..."**.

Apoi, simțindu-se „atacat" de o întrebare a subsemnatului - cum caracterizează jocul echipei sale, în care nu am văzut cinci pase consecutive? - Mănăilă s-a enervat, căutând „țapi ispășitori": **„Noi, antrenorii, avem o altă percepție asupra jocului. Tot ce a depins de mine am făcut cu acești jucători. Am făcut un joc slab, cu „S" mare. La bugetul „fantastic" pe care l-am avut la dispoziție am adus ce am putut"**. Rugat să comenteze arbitrajul, „Mânzu" a dat-o pe ironie: **„Supercorect, sublim, ireproșabil"**.

Sperăm ca declarația din finalul întâlnirii cu presa - **„La Oradea va fi un meci ce va avea un alt istoric. Fiți convinși de asta..."** - să nu fi fost una tot cu tentă ironică.

D. Scridon

Emerich Jenei - director tehnic ?

După ce au reușit să ajungă la zi din punct de vedere financiar, plecând cu o datorie de cinci miliarde lei, conducătorii „Bătrânei Doamne" caută în continuare soluții pentru îmbunătățirea activității fotbalistice. Una dintre ele ar fi numirea unui director tehnic, cu care „principalul" Mănăilă să conlucreze. Se dorește cooptarea unei personalități în domeniu, cel dintâi vizat fiind arădeanul de origine, Emerich Jenei. **„Ne gândim la aducerea unui director tehnic. În acest sens, dl. Schill a avut o primă rundă de discuții cu fostul mare antrenor Emerich Jenei, care urmează să-și precizeze pretențiile pentru a veni la UTA"** - ne-a declarat, ieri, Tiberiu Dekany, președintele clubului fanion al Aradului.

D. Scridon

Rezultatele etapei a III-a

IS Câmpia-Turzii - Olimpia Satu Mare 2-1; Corvinul 2005 - Liberty Salonta 1-2; **UTA - Gaz Metan Mediaș 0-2**; Minerul Lupeni - FC Bihor Oradea 1-0; Apulum Alba Iulia - FCM Reșița 0-0; Gloria II Bistrița - Armătura Zalău 2-0; Universitatea Cluj - Unirea Dej 0-0; Unirea Sânnicolau Mare - CFR Timișoara 3-0.

Etapa următoare (sâmbătă, 10 septembrie 2005)

Liberty - C. Turzii, Gaz Metan - Corvinul 2005, **FC Bihor - UTA**, Reșița - Lupeni, Zalău - Apulum, Dej - Bistrița II, CFR Timișoara - U. Cluj, Olimpia - Sânnicolau

Clasament

1. "U" Cluj	3	2	1	0	5-1	7	(+1)
2-3. Lupeni	3	2	1	0	4-1	7	(+1)
Gaz Metan	3	2	1	0	4-1	7	(+4)
4. FC Bihor	3	2	0	1	7-1	6	(+3)
5. CFR Tim.	3	2	0	1	3-4	6	(+3)
6. C. Turzii	3	1	2	0	5-4	5	(-1)
7. U. Dej	3	1	1	1	6-2	4	(+1)
8. Salonta	3	1	1	1	2-3	4	(+1)
9. Sânnicolau	3	1	1	1	3-5	4	(-2)
10. Bistrița II	3	1	1	1	2-4	4	(-2)
11. Corvinul	3	0	2	1	5-6	2	(-4)
12. Reșița	3	0	2	1	1-2	2	(-1)
13. UTA	**3**	**0**	**2**	**1**	**1-3**	**2**	**(-4)**
14. Olimpia	3	0	1	2	3-5	1	(-2)
15. Alba Iulia	3	0	1	2	0-4	1	(-5)
16. Zalău	3	0	1	2	0-5	1	(-2)

Fotbal - Preliminariile C.M. de fotbal, Germania 2006

Grupa 1

Mutu ține formația tricoloră „în viață”

România - Cehia 2-0 (1-0)

O „lovitură de măciucă” au primit cehii, sâmbătă seara, la Constanța, pe stadionul „Gheorghe Hagi”. Nu se așteptau elevii lui Karel Bruckner să primească o asemenea replică, iar asta i-a surprins foarte tare, scorul de 2-0 spunând totul. Iarăși, „prințișorul narcoman” a reușit să-și arate valoarea de fotbalist, marcând din două situații foarte dificile, iar glezna lui fină mai ține încă aprinsă flacăra speranței pentru „tricolori”.

Victor Pițurcă a riscat enorm, trimițând în teren jucători-surpriză, precum Cociș și Mazilu, dar până la urmă mutarea s-a dovedit a fi câștigătoare, cei doi fiind printre cei mai buni oameni de pe teren, cu un plus pentru Cociș, omul care nu a jucat nici un minut în prima divizie din România.

Primul gol a căzut în minutul 28, atunci când Raț a centrat de pe stânga, iar Mutu i-a luat fața lui Ujfaluși, „înțepând” apoi balonul în plasa porții lui Cech: 1-0. Tot Mutu a marcat și în repriza secundă, în minutul 59, un gol splendid, cu călcâiul, din careul mic, după o centrare a excelentului Cociș, care a „lucrat” pe partea stângă: 2-0.

Cei 20.000 de spectatori au aclamat îndelung victoria României, care mai păstrează șanse de calificare în Germania, mici, cei drept, deoarece elevii lui Victor Pițurcă stau la mâna adversarilor de sâmbătă. Cehia trebuie să piardă acasă cu Olanda și să nu bată în Finlanda, căci probabil Armenia e victimă sigură la Praga. Atunci, România trebuie să treacă de Finlanda, pe terenul nordicilor, iar locul la baraj este asigurat, de pe prima poziție urmând să se califice Olanda.

La fluierul arbitrului norvegian Terje Hauge s-au aliniat următorii jucători: **România:** Lobonț - Contra, Tamaș, Chivu, Raț - Fl. Petre (Bădoi), D. Munteanu (Codrea), Ov. Petre, Cociș - Mutu (G. Bucur), Mazilu.

Cehia: Cech - Grygera, Bolf (Sihok), Ujfalusi, Jankulovski (Pos-pech) - Poborsky, Polak, Heinz (Jun), Smicer - Koller, Barros.

Leo Sfâra

Tineretul a ratat calificarea

Remizând 0-0 la Năvodari, împotriva selecționatei similare a Cehie, „tricolorii” mici au îngropat toate șansele de calificare la turneul final. Chiar dacă au avut mai multe oportunități de a înscrie, prin Pleșan, Prepeliță, Nicoliță și Zicu, românii nu au părut să realizeze importanța meciului de sâmbăta trecută, astfel că vor privi la televizor ediția viitoare a Campionatului European de Tineret. Antrenorul Florin Marin a utilizat următoarea echipă: Huțan - S. Rădoi, M. Constantin, Moți, Neșu - Nicoliță, Prepeliță (Florescu), Pleșan, Zicu, Vasilache (Surdu) - Keseru (Curelea).

C. M.

Rezultat surpriză în Andorra

Sâmbătă s-au disputat următoarele partide în prima grupă: România Cehia 2-0, Armenia - Olanda 0-1, Andorra - Finlada 0-0

Clasamentul

1. Olanda	9	8	1	0	21-3	25
2. România	11	7	1	3	19-10	22
3. Cehia	9	7	0	2	28-9	21
4. Finlanda	9	4	1	4	16-14	13
5. Macedonia	10	2	2	6	10-19	8
6. Andorra	10	1	2	7	4-27	5
7. Armenia	10	1	1	8	5-21	4

Următoarele meciuri (miercuri, 7 septembrie 2005): Olanda - Andorra, Cehia - Armenia, Finlanda - Macedonia.

Rezultatele grupelor de calificare

Grupa 2

Turcia - Danemarca 2-2, Albania - Kazakhstan 2-1, Georgia - Ucraina 1-1

În clasament: 1 Ucraina 24p, 2. Turcia 17p, 3, Grecia 15p, 4. Danemarca 13p, 5. Albania 12p, 6. Georgia 9p, 7. Kazakhstan 0p.

Etapa viitoare (miercuri, 7 septembrie 2005): Kazakhstan - Grecia, Ucraina - Turcia, Danemarca - Georgia

Grupa 3

Portugalia - Luxemburg 6-0, Estonia - Letonia 2-1, Rusia - Liechtenstein 2-0.

În clasament: 1. Portugalia 23p, 2. Slovacia 18p, 3. Rusia 18p, 4. Letonia 14p, 5. Estonia 14p, 6. Liechtenstein 5p, 7. Luxemburg 0p

Etapa viitoare (miercuri, 7 septembrie 2005): Rusia-Portugalia, Letonia - Slovacia, Liechtenstein - Luxemburg.

Grupa 4

Franța - Insulele Feroe 3-0, Elveția - Israel 1-1

Clasament: 1. Elveția 13p, 2. Irlanda 13p, 3. - Franța 13p, 4. Israel 12p, 5. Cipru 4p, 6. I-le Feroe 1p.

Etapa viitoare (miercuri, 7 septembrie 2005): Feroe - Israel, Cipru - Elveția, Irlanda - Franța.

Grupa 5

Moldova - Belarus 2-0, Scoția - Italia 1-1, Slovenia - Norvegia 2-3.

Clasament: 1. Italia 14p, 2. Norvegia 12p, 3. Slovenia 9p, 4. Belarus 7p, 5. Scoția 7p, 6. Moldova 5p.

Etapa viitoare (miercuri, 7 septembrie 2005): Norvegia - Scoția, Belarus - Italia, Moldova - Slovenia

Grupa 6

Țara Galilor - Anglia 0-1, Irlanda de Nord - Azerbaidjan 2-0, Polonia - Austria 3-2.

Clasament: 1. Polonia 21p, 2. Anglia 19p, 3. Austria 11p, 4. Irlanda de Nord 6p, 5. Țara Galilor 2p, 6. Azerbaidjan 2p.

Etapa viitoare (miercuri, 7 septembrie 2005): Azerbaidjan - Austria, Polonia - Țara Galilor, Irlanda de Nord - Anglia

Grupa 7

Bosnia-Herțegovina - Belgia 1-0, Serbia-Muntenegru - Lituania 2-0

Clasament: 1. Serbia 15p, 2. Spania 13p, 3. Bosnia 10p, 4. Lituania 9p, 5. Belgia 8p, 6. San Marino 0p.

Etapa viitoare (miercuri, 7 septembrie 2005): Lituania - Bosnia, Belgia - San Marino, Spania - Serbia

Grupa 8

Suedia - Bulgaria 3-0, Islanda - Croația 1-3, Ungaria - Malta 4-0

Clasament: 1. Croația 19p, 2. Suedia 18p, 3. Ungaria 13p, 4. Bulgaria 8p, 5. Islanda 4p, 6. Malta 1p.

Etapa viitoare (miercuri, 7 septembrie 2005): Bulgaria - Islanda, Malta - Croația, Ungaria - Suedia.

La jumătate!

50% reducere la orice abonament și oricâte extraopțiuni* până la sfârșitul anului

și, gratuit, 20 de minute naționale, lunar, pe viață**

Pentru întreaga ofertă de servicii și telefoane, detalii în Magazinul Connex din Str. Cloșca nr. 2, Arad sau la dealerii Connex.

Prețurile nu conțin TVA, telefoane în limita stocului disponibil. Ofertă valabilă în perioada 5 august - 11 septembrie.
* Valabil pentru abonamentele: Connex Standard, Connex Standard +25, Connex Numere Favorite, Connex Ore Favorite, Connex Plus, Connex Plus Activ, Connex Plus Unic și Connex Plus Intensiv și pentru extraopțiunile: Numere Favorite, Ore Favorite, Tarif Unic, 15 minute naționale, Activ, Convorbiri Intensiv. 100% reducere timp de 2 luni, pentru extraopțiunile SMS și MMS.
** Ofertă valabilă pentru persoanele cu domiciliul într-unul dintre județele: Alba, Arad, Argeș, Bacău, Bihor, Bistrița-Năsăud, Botoșani, Caraș Severin, Covasna, Dolj, Galați, Harghita, Iași, Maramureș, Mureș, Neamț, Satu Mare, Sălaj, Sibiu, Suceava, Tulcea, Vaslui, Vâlcea.
*** Prețuri valabile numai cu abonament Connex 3G.
Oferta este supusă unor clauze disponibile în magazine sau la agenții de vânzări.

50% reducere la telefoane

CONNEX®

(com./08.2005)

Voința Macea - Inter Zimand-Cuz 7-0 (2-0)

● Zvonurile conform cărora Gloria și-ar mai trimite echipa standard să încurce socotelile lui Ioan Cora s-au dovedit false, prioritățile trupei lui Petcuț fiind cu totul altele după insuccesul de vineri cu Girocul. ● Cu un ochi a plâns, dar cu altul ar putea râde Roli Nagy, el fiind în cărți pentru postul de antrenor la Voința Macea la concurență cu Sandu Gaica și Dan Stupar, în urma iminentului divorț dintre Marius Grad și măceni. Fostul tehnician al Telecomului va renunța la fotbal, dedicându-se meseriei de topograf. ● Gazdele au obținut al cincilea succes stagional din tot atâtea posibile, ratând o sumedenie de alte ocazii clare pe lângă cele șapte goluri marcate. ● Dacă Ali Tolmbaye a dezamăgit în tabăra oaspeților, merită evidențiat decarul Dumitru Copil, posesor al unei tehnici rafinate care a încântat asistența prezentă la partidă. ● La finele acestui material vă prezentăm și autorii celor șapte goluri: Pantea - min. 10, Petrovici - min. 19, 88 și 90, Plisca - min. 62, Vuin - min. 80, Fedor - min. 86.

Macea: Avram - Tuică, Zorilă, Alb, Arși - Sârbuț (min. 36 - Plisca), Vuin, Petrovici, Ciba - Fedor (min. 86 - Cosma), Pantea.

Zimand Cuz: Bujor - Olariu, Ban (min. 45 - Manea), Mișcoi, Filaret (min. 66 - Chindriș), - Ali Tolmbaye, Brândușe, Toc, Cristea (min. 58 - Rada) - Copil (min. 72 - Păsculescu), Bimbo.

Au arbitrat satisfăcător: Florin Dumitru - la centru, asistat de Mile Vidac, Florin Grădinar.

Observator A.J.F.: Teo Jușcă.

Sorin Cazan

Lider solitar cu Voința Macea, Maruis Grad intenționează să iasă din fotbal pentru a deveni... topograf.
Foto: V. Musca

UTA II - Șoimii Lipova 0-0

Înaintea partidei de la Curtici, președintele oaspeților A. Lenghel a fost informat de către observatorul Dorin Vătran că este suspendat patru etape pentru proteste la deciziile arbitrilor la partida Lipova-Macea! Lenghel a contestat arbitrajul lui Buică din partida cu Zimandul Nou, iar în întâlnirea cu Macea a plecat încă de la pauză, fiind ziua fiului său. O importantă cantitate de lecitină ar trebui să fie destinată AJF-ului arărean pentru a nu se mai amesteca „borcanele". ◆ În altă ordine de idei, oaspeții au contestat dreptul de joc al lui Sas și Nădăban, eliminați la finele partidei UTA- I.S. Câmpia Turzii și suspendați trei etape. ◆ Ambele formații și-au trecut în cont câte o bară în primul mitan prin Ștețco și Nădăban, gazdele mai având o ocazie uriașă prin Oaidă. ◆ Nici repriza secundă nu a adus golul mult dorit, Oaidă, în două rânduri, respectiv Ștețco și Ștei ratând din poziții ideale. Lipovanii au rămas în zece oameni în min. 80, Mihet primind foarte ușor al doilea galben în urma unui fault de joc la centrul terenului. ◆ La partidă au asistat, printre alții, Dan Mănăilă, Dorel Cura și Marcel Coraș, „mulțumiți" pe deplin de ce au arătat utiștii pe gazon în fața unei echipe care nici după etapa cu numărul cinci nu reușește marcarea vreunui gol.

UTA II: Rusu - Mirciov, Drecin, Pascariu, Jurcoi - Popa (min. 46 Micălăcean), Negru, Rus, Nădăban (min. 66 Ghidescu) - Sas (min. 64 Iabloncic), Oaidă. **Antrenor:** Leo Pința. **Lipova:** Luingurar - Baul, Mihet, Tîlca - Cosma (min. 74 Horga), Oros, Tisza, Ignat, Bărbosu - M. Covaci (min. 72 Ștei), Ștețco (- min. 59 Brândușe). **Antrenor:** Gheorghe Camenită.

Au arbitrat satisfăcător: C-tin Stamatoiu - la centru, asistat de Călin Covaci și Paul Barta.

La juniori: 2-3.

Sorin Cazan

AS Romvest Arad - Voința Mailat 2-2 (0-2)

■ Un meci, în care 85 de minute am fi putut dormi liniștiți - așa de „interesantă" a fost confruntarea dintre Romvest și Mailat - a fost dat „peste cap" de un arbitru dornic de a ieși în evidență cu orice preț. ■ Arbitrul Butunoi și-a început „numărul", eliminându-l ușor pe Herlo (min.85), considerând că mingea trimisă de jucător spre acesta a depășit viteza legală. În replică, „inventatorul" time-out-ului în fotbalul județean, antrenorul Herman, își cheamă jucătorii la marginea terenului pentru ultimele „indicații". ■ După aproape trei minute, „circul" se reia. În min. 89, Prisecaru reduce din handicap - oaspeții au condus cu 2-0, grație reușitelor semnate de Lionti min.29 (cu capul, din centrarea unui coechipier) și Pleșca min. 40 (dintr-un penalty ușor acordat, pentru un presupus henț la Gligor) -, din centrarea lui Tăutu. ■ În prelungiri, având, probabil, mustrări de conștiință, Butunoi îl elimină la fel de ușor pe Răduț, echilibrând efectivul numeric. ■ Când nimeni nu se mai aștepta - oarecum nedrept, după numărul ocaziilor de gol - gazdele reușesc egalarea, Pașcu împingând în poartă o excelentă centrare „marca Bălă" și 2-2, rezultat final. ■ Voința Mailat se poate considera nedreptățită de rezultat, dar așa se întâmplă când te joci cu ocaziile și nu te concentrezi până la fluierul de final. ■ Într-un joc stricat de centralul Butunoi, i-am remarcat pe: Bărnoagă, Asmarandei și Pașcu, respectiv, Pleșca, Răduț și Chelariu. Să consemnăm și debutul în „D", ca arbitru-asistent al lui Dorinel Herțeg.

Formații

Romvest Arad: Boroș - Roman, Tomoioagă, Asmarandei, Bărnoagă, Gligor, Ionașcu, Bălă, Tăutu, Pașcu, Mailat. **Au mai jucat:** Hetco, Prisecaru, Herlo și Ienețescu. **Voința Mailat:** Mureșan - Costea, Lionti, Nadiu, Covaci, Vidak, Tipel, Chelariu, Pleșca, Răduț, Bălan. **Au mai evoluat:** Gagiu, Ștef și Budur.

Arbitri: Adrian Butunoi - centru; Călin Suciu și Dorinel Herțeg - asistenți. **Obs. AJF:** Nicu Ardelean. La juniori: 1-7.

Daniel Scridon

AS Vladimirescu 2003 - AS Dorobanți 4-2 (2-1)

Sâmbătă, ora 17,00, teren: „AS Vladimirescu", gazon denivelat, timp frumos, spectatori 150. ***Au marcat:*** *Dinu min. 13, Man - min. 41, Boițiu - min. 51 și 80 (din penalty), respectiv Horvath -min. 28 și Z. Levai - min. 63.*

Vladimirescu: *Carp - Tănasă (Lupu), Crefelean, Dărău, Jula - Lontiș (E. Rus), Dinu, Boloș, Sima (Rachici) - Man, Boițiu.* ***Antrenor:*** *Cristian Sculici*

Dorobanți: *E. Szabo - Miklos (Csonka), Pistrui, Toth - Bilan, Pădureanu (Balogh), Zambori (Varga), Z. Levai, Verba - Horvath, Curtuți (Vaștag).* ***Antrenor:*** *Rolland Szabo.*

Cartonașe galbene: *Jula, respectiv Toth și Bilan*

Au arbitrat satisfăcător: *Cristian Trif - la centru, asistat de Bogdan Loredan și Gabriel Hărduț.* ***Observator A.J.F.:*** *Cornel Zăhoi*

◗ Gazdele porneau cu ascendentul moral moștenit din campionatul trecut, când Vladimirescu și Dorobanți s-au luptat până în ultima etapă pentru promovarea din „Onoare". Atunci, elevii lui Cristi Sculici au avut câștig de cauză, dar, fuzionând cu Șoimii Pâncota, Horvath et. comp au găsit și ei spațiu în primul eșalon județean. ◗ Întărite pe ici pe colo în intersezon, combatantele au dat naștere unei întâlniri agreabile, cu multe goluri, dar presărată și cu o duzină de ratări monumentale. ◗ Campionul acestora a fost vârful oaspeților, Curtuți, care, roșind patru ocazii singur cu portarul Carp, poate fi considerat principalul vinovat pentru înfrângerea Dorobanțiului. ◗ De partea cealaltă, gazdele, fără suspendatul Huțan, dar cu Dinu și Boițiu în zi de grație, și-au văzut de treabă, speculând prompt „găurile" din defensiva vizitatorilor. ◗ Și de această dată, veteranul portar al Dorobanțiului, Emil Szabo a avut câteva intervenții de aplaudat, însă a și greșit la golul lui Dinu (șut de la peste 30 de metri). ◗ Ultima reușită a amfitrionilor a venit în urma unui penalty ușor acordat la o intervenție a lui „Sucă" Szabo la picioarele prietenului său, Cristi Man.

Călin Mnerie

Regal Horia - Unirea Șeitin 2-0 (1-0)

Formația gazdă pornea favorită și doar prin prisma locurilor din clasament, iar acest lucru s-a dovedit a fi hotărâtor până la final. Regal Horia a luat parcă prea ușor acest meci, iar Unirea Șeitin a putut ține pasul, în majoritatea timpului de joc, poate și pentru că are în componență jucători experimentați, precum Șule, Ianoș, ori A. Moț. Au fost două momente de inpirație pentru Ardelean, fostul junior al UTA-ei și istoria meciului era scrisă.

În plus, au existat și două momente neplăcute pentru vizitatori, Mocriș - min. 51 și A. Moț - min. 70 fiind eliminați din joc după ce au văzut două galbene, mai de fiecare dată după faulturi inutile, de care se puteau lipsi elevii lui Adrian Cap.

Toată prima repriză a fost echilibrată și fără multe ocazii de a marca, însă în ultimul minut a căzut golul gazdelor, autor Ardelean, cu un șut sec, din careul mare. Era exact ceea ce nu doreau șeitinenii să se întâmple.

În partea secundă a întâlnirii, vizitatorii având - precum în aproape toate meciurile de până acum - probleme fizice, care s-au arătat în minutele 51 și 70, când Mocriș și A. Moț au faultat inutil și au văzut al doilea cartonaș galben, implicit pe cel roșu. Pe acest fond, Regal Horia a mai punctat o dată, prin același Ardelean, în minutul 80, consființindu-se - astfel - și scorul final, 2-0. Echipa gazdă a dedicat această victorie fetiței patronului Ovidiu Ionescu, micuța Ruth împlinind doi ani chiar sâmbătă, în ziua meciului.

Horia: Dușan - Drida (Stupariu), Barna, Vizitiu, Pășcălău (Cândea), Iftime, Olariu, Giulău, Ardelean, Pele (Balogh), Lipitor (Ionescu). **Șeitin:** Rașca - Ianoș, C. Galiș, Jurcă, Mocriș, Pătru (Cap), A. Moț, Șule, M. Galiș (Văzoc), Corbu, Pește (Popa). **Au arbitrat:** D. Buică - la centru, M. Toderici și M. Dehelean - asistenți. **Obs. AJF.** I. Brânișcan. **La juniori:** 3-1.

Leo Sfâra

Aqua Vest - Dacia Beliu 1-1 (0-0)

Încurajați de o zgomotoasă galerie, formată din tineri localnici, trupa lui Roly Balaj a dominat primul mitan ratând trei ocazii prin Popa, în două rânduri, și Moisă, ultimul țintind transversala în min. 45.

După odihnă, Dabija ratează la rândul său deschiderea scorului, „dacii" răspunzând prin două mari șanse, irosite de Leucuța și Gligor. Deschiderea scorului s-a produs în min. 88, când Balaj, scăpat pe culoar a șutat în stânga portarului pentru 1-0. Deși arătase patru minute de prelungiri, centralul Cadar a avut, din nou, probleme cu cronometrarea acestora, lovitura de grație venind în al cincilea minut de prelungiri. Abrudan faultează în zonă laterală, primind al doilea galben, iar lovitura liberă este reluată de Secelean în bară, de unde balonul ajunge la Leucuța, „nouarul" oaspeților șutând cu sete în colțul scurt pentru o egalare nesperată a trupei lui Pintilie: 1-1.

„Constructorii" înregistrează a treia remiză stagională, dar se pot declara nedreptățiți de prelungirea excesivă a partidei de către centralul Cadar.

Aqua Vest: Brutyo - Moisă, Mariș, Gherase, Mihuța - Popa, Weirer (min. 75 Piroc), Balaj, Abrudan - Dabija, Bărsăuan. **Beliu:** Coraș - Stan, Blidar, Lup - Marchiș (min. 73 Șomoi), Țica (min. 82 Măgulean), Matei, Filipaș, Țigan (min. 58 Secelean) - Leucuța, Gligor.

Au arbitrat în general bine: Răzvan Cadar la centru, asistat de Silviu Mocanu și Sorin Rotaru.

Observator AJF: Mircea Bondar.

La juniori: 1-2.

Sorin Cazan

Rezultatele și marcatorii etapei a 5-a

Regal Horia - Unirea Șeitin 2-0 (Ardelean -2), Aqua Vest - Dacia Beliu 1-1 (Balaj / Leucuța), Romvest - Voința Mailat 2-2 (Prisecaru, Pașcu / Lionti, Pleșca), CNM Pâncota - Național Sebiș 2-0 (Pantea-2), Vladimirescu 2003 - AS Dorobanți 4-2 (Dinu, Man, Boițiu -2 / Horvath, Z. Levai), UTA II Frontiera Curtici - Șoimii Lipova 0-0, Voința Macea - Inter Zimand-Cuz 7-0 (Pantea, Petrovici-3, Plisca, Vuin, Fedor), FC Zimandu Nou - AS Vinga 4-3 (Berar, Gherman, Tuef, Oiță /Roșca, Gânscă, Siel), Înfrățirea Iratoșu - Crișul Chișineu-Criș 3-0 (f.j.).

Etapa viitoare (10-11 septembrie 2005)

Lipova - Romvest, Crișul - Zimandu Nou, Vladimirescu - Horia, Dorobanți - Sebiș, Mailat - Pâncota, Vinga - UTA II, Zimand-Cuz - Iratoșu, Beliu - Macea, Șeitin - Aqua Vest.

Clasament

1. Macea	5	5	0	0	30-1	15	(+6)
2. Horia	5.	4	1	0	9-0	13	(+4)
3. Zimandu Nou	5	3	2	0	10-6	11	(+2)
4. Pâncota	5	3	1	1	9-5	10	(+4)
5. Iratoșu	5	3	1	1	6-2	10	(+1)
6. Aqua Vest	5	2	3	0	9-4	9	(0)
7. Vladimirescu	5	2	3	0	15-11	9	(0)
8. Beliu	5	2	2	1	9-6	8	(+2)
9. Mailat	5	2	1	2	9-7	7	(+1)
10.-11. Romvest	5	1	2	2	8-9	5	(-4)
Șeitin	5	1	2	2	8-9	5	(-4)
12. Dorobanți	5	1	2	2	10-13	5	(-1)
13. Sebiș	5	1	1	3	11-12	4	(-2)
14. Lipova	5	0	4	1	0-4	4	(-1)
15. UTA II	5	0	2	3	6-15	2	(-7)
16. Zimand-Cuz	5	0	2	3	5-15	2	(-4)
17. Crișul	5	0	1	4	3-15	1	(-5)
18. Vinga	5	0	0	5	3-25	0	(-6)

Deși s-a retras sâmbătă

Răzvan Ionescu nu se desparte de marea lui dragoste - poloul

În Bazinul „Ioan Borza” din Pădurice, Clubul Sportiv Astra a ținut să marcheze, sâmbătă, retragerea din activitate a poloistului Răzvan Ionescu printr-un meci demonstrativ adunând jucători de prim rang, bună dispoziție generală și nostalgii. Față în față -impropriu spus pentru că, de fapt, au fost împreună- s-au aflat componenții echipei vicecampioane din anii 90, participanți în cupele europene și juniorii I de astăzi, promisiuni pentru o nouă formație de mare performanță a Aradului. S-a glumit mult, spectatorii s-au simțit excelent iar scorul nu a prezentat nici o importanță. Totuși, să amintim faptul că victoria și-au apropiat-o veteranii cu 11-8 (2-1, 3-3, 2-1, 4-3), aceștia dovedind că trecerea timpului nu a lăsat urme asupra priceperii lor sportive. „Înscriem două echipe în campionat!” - spunea, de pe margine, antrenorul Barbu Ghițan (ce a activat, cu aproape un deceniu în urmă, alături de colegul Constantin Brânzei). „Ar fi trebuit să băgați cuțitul în minge la 5-5!” - completa, adresându-se tinerilor, tehnicianul Homolka. Iar arbitrii erau apostrofați printre râsete, fiindcă îi favorizau pe „bătrâni” la repunerea mingii din debutul reprizelor.

Toma (venit tocmai din Germania) - Brosovszky, Iegariu, Cosma, Lanevschi, Huber, Negoescu, Giugiulan, Ștrifler, Ionescu, Bella a fost garnitura învingătoare, a veteranilor. Practic, au absentat puțini poloiști din acea echipă de glorie a Astrei, cum ar fi Urs (stabilit în America), Andrașoni (în Spania) sau portarul Nenciu. Dincolo, juniorii au răspuns prin Lupașcu - Hălmăgean, R. Ranca, R. Șerban, Cotrău, F. Ranca, Samuilă, Stolcz, Foltuț, Szabadai, Perian, Iuhasz, Ivan. Trei dintre ei, Cotrău, Lupașcu și Samuilă au ocupat locul 7 la Sofia, în cadrul Campionatelor Europene, sub culorile selecționatei de juniori a României, rezultat notabil la acest nivel.

Ionescu va fi antrenor

După retragere, sărbătoritul Răzvan Ionescu își va continua activitatea ca antrenor la clubul la care s-a consacrat. „Este ceva peste toate așteptările, o surpriză totală, plăcută. Nu este vorba doar despre retragerea mea, ci a unei generații întregi. Las în urmă o carieră frumoasă și am un singur regret - că nu am ieșit campioni naționali. Am fost la un pas de atingerea acestui obiectiv. Urmează să fiu antrenor, să efectuez o muncă de selecție și, în timp, sper să avansez, să dobândesc experiență. Sunt optimist și mă bucur că rămân în polo. Mulțumesc băieților și conducerii C.S. Astra pentru organizarea acestei acțiuni. Sunt foarte onorat” - ne-a mărturisit Ionescu.

Dacă Răzvan începe să lucreze ca antrenor, Horia Capotescu și Ioan Unc, în schimb, pun punct acestei activități, pensionându-se. Pe de altă parte, manifestarea de sâmbătă a avut încă o semnificație, aniversându-se 50 de ani de polo la Astra, în primul sau al doilea eșalon național. Amintirile au devenit astfel vii, fiind readuse în centrul atenției în ultima repriză a întâlnirii, pe terasa din jurul bazinului.

Adrian Hărțău
Foto: M. Szegö

Rezultatele etapei a 4-a:

Steaua București – Farul Constanța 61-3, **Universitatea Agressione Cluj** – Știința Gerom Petroșani 41-22, **Poli Agro Iași – Contor Zenner CSU Aurel Vlaicu Arad 5-29,** Bucovina Suceava – Rulmentul Bârlad 18-3, CSM U Remin Baia Mare – Dinamo București 15-13.

Clasament

1. Steaua	4	4	0	0	234-22	20 (4 pb)
2. Contor Zenner	**4**	**4**	**0**	**0**	**141-32**	**19 (3 pb)**
3. Remin	4	4	0	0	139-32	19 (3pb)
4. Dinamo	4	2	0	2	235-51	11 (3pb)
5. U. Cluj	4	2	1	1	77-95	11 (1pb)
6. Suceava	4	2	0	2	52-131	8 (0 pb)
7. Iași	4	1	0	3	87-120	5 (1 pb)
8. Bârlad	4	0	1	3	16-128	2 (0pb)
9. Farul	4	0	0	4	25-146	0
10. Petroșani	4	0	0	4	47-296	0

Etapa viitoare (10 septembrie 2005): Dinamo – Steaua, Petroșani – Remin Baia Mare, **Contor Zenner – Universitatea Cluj,** Farul – Suceava Rulmentul Barlad – Poli Iași.

Rugby Divizia A BRD I-au măturat după pauză

Poli Iași - Contor Zenner CSU Aurel Vlaicu Arad 5-29 (5-3)

Inexistenți o repriză, magnifici la revenirea de la cabine - așa au fost rugbiștii arădeni în dificila deplasare de la Iași. Abordând meciul din postura echipei favorite, Contor Zenner nu s-a concentrat aproape deloc în primele 40 de minute, însă, odată intrați la vestiare, au fost readuși cu picioarele pe pământ de antrenorul Ovidiu Șerban. **„Încă mai avem multe de învățat din rugby și din sport în general. Nu e posibil să intri pe teren cu nasul pe sus numai pentru că ai câștigat trei meciuri la rând! Noroc că i-am trezit la pauză. Prin cuvinte mai neortodoxe, dar i-am trezit. Practic, în partea a doua a jocului, a evoluat o altă echipă. Cea pe care mi-ar plăcea să o văd tot timpul punând suflet, minte și știință.”** - a spus Șerban despre partida din Copou.

Într-adevăr, tabela arăta la pauză avantaj minim pentru ieșeni, 5-3. Cel care a reușit să înscrie un eseu a fost aripa Pricopie, în timp ce pentru arădeni a replicat Dimofte din lovitură de pedeapsă. Eseurile lui Fercu (2), Dimofte (acesta mai reușind și trei transformări) și Floroiu au adus victoria și mult vânatul punct bonus, îngenunchind o formație gazdă care nu se aștepta la o astfel de demonstrație de rugby a trupei de pe Mureș.

La fluierul brigăzii conduse de Cristian Raduță (Brașov) - ajutat de Gabriel Șeitan (București) si Dan Zupcsek (Baia Mare), supervizată de observatorul federal Alexandru Pavlovici, s-au aliniat echipele: **Iași:** Lazăr, Cucuteanu, Lupu - Onica, Baș - Rizea, Druscă, Istrati - Hodoroabă, Popescu - Pricopie, Toma, Manole, Gavrilaș - Graur. **Au mai jucat:** Formagiu, Calitescu, Fl. Andrei, Zaharia. **Antrenor:** Costel Verives. **Contor Zenner Arad:** Maxim, Ene, Buzea - Paraschiv, Ursache - Vlădeanu, Cr. Stoica, Bradu - D. Stoica, Dimofte - Bacalu, Preda, Mamoc, Floroiu - Fercu. **Au mai jucat:** Grindei, Chiroiu, Achim, Gîrbău, M. Radu. **Antrenor:** Ovidiu Șerban.

Călin Mnerie

ACU Arad – o plăcută surpriză

„Condamnați” de mai toată lumea la retrogradare și din eșalonul trei al fotbalului românesc, jucătorii (care au mai rămas) echipei Atletic Club Universitar Arad au început în forță campionatul. Conștienți că au viață grea - vezi, penalizarea de 8 (opt) puncte cu care pornesc la drum - studenții (încă) din „Banu Mărăcine” au debutat cu o frumoasă victorie în deplasare, la Moldova Nouă, scor 2-1. Golurile arădenilor au fost reușite de Pavel min. 20 și Iancu min. 87.

Antrenorul Mircea Aslău a început partida de la Moldova Nouă în următoarea alcătuire: Mutu - Maghici, Lung, Sălăjan - Bâgu, Rus, Aslău, Hetmann, Onu - Pavel, Haș. Au mai evoluat: Iancu și Boicu.

Conform protocolului încheiat între club și Universitatea de Vest „Vasile Goldiș”, jucătorii vor încasa o primă de 4 milioane lei, pentru această victorie.

D. Scridon

Baschet feminin

România nu are șanse în fața puterilor Europei

Nimerind într-o grupă de foc, echipa de baschet feminin a României nu poate emite pretenții la „europenele” organizate în Turcia. Întâi a fost, vineri, înfrângerea cu deținătoarea trofeului, Rusia (60-92), o înfrângere scontată în condițiile valorii adversarului dar și a absenței din lot a Monicăi Brosovszky. Sâmbătă a urmat dușul rece cu Spania, fetele noastre stingându-se repede și fiind învinse categoric, cu 53-98 (8-12, 11-28, 16-28, 18-30). În fine, ieri: România - Serbia Muntenegru 50-63.

Din selecționata tricoloră fac parte și trei sportive de la echipa B.C. ICIM Arad: Bianca Drăguș, Anne Marie Părău și Ildiko Nagy. Mâine, cu începere de la ora 20,30, adversara româncelor este gruparea țării gazdă.

A. Hărțău

Montoya și Alonso se bucură pentru punctele acumulate la Monza

Formula 1

Alonso - tot mai aproape de titlu

Deși Juan Pablo Montoya a urcat pe prima treaptă a podimului de la Monza, câștigătorul moral al Marelui Premiu al Italiei a fost Fernando Alonso. Spaniolul a făcut încă o cursă echilibrată, la capătul căreia a obținut un nestemat loc doi, care-l apropie și mai mult de titlul mondial în clasamentul piloților. Plecat de pe grila a șasea, marele rival al lui Alonso, Kimi Raikkonen a avut încă odată ghinion. Când zburda pe pistă, dând impresia că poate ataca primele poziții, finlandezul a avut probleme cu cauciucurile și astfel a terminat în afara podiumului.

Clasamentul M.P. al Italiei: 1. J.P. Montoya (McLaren) - într-o oră, 14 minute și 28 de secunde; 2. F. Alonso (Reanult) - la 2,4 sec; 3. G. Fisichella (Reanult) - la 17,9 sec; 4. K. Raikkonen (McLaren) - la 22,7 sec; 5. J. Trulli (Toyota) - la 33,7 sec; 6. R. Schumacher (Toyota) - la 43,9 sec.

Clasamentul general al piloților: 1. Fernando Alonso (Spania) 103p, 2. Kimi Raikkonen (Finlanda) 76p, 3. M. Schumacher (Germania) 55p; 4. Juan Pablo Montoya (Columbia) 50p, 5. Jarno Trulli (Italia) 43p, 6. G. Fisichella (Italia) 41p.

Clasamentul general al constructorilor: 1. Renault 144p, 2. McLaren 136p, 3. Ferrari 86p, 4. Toyota 78p, 5. Williams BMW 54p, 6. Red Bull 27p.

Călin Mnerie

Așa a fost...

● **La Campionatele europene de tir de la Osijek (Iugoslavia) doi sportivi arădeni au devenit campioni continentali. Este vorba de Silvia Kaposztay în proba de pistol sport cu 594 puncte, ceea ce constituia un nou record mondial, precum și medalia de aur în întrecerea pe echipe. Al doilea arădean medaliat cu aur a fost Sorin Babii la pistol liber pe echipe. Ambii trăgători au făcut parte din Clubul UTA.**

● Dacă acum, în Cupa României, FC Bihor a eliminat pe UTA cu 1-0, chiar la Arad, în urmă cu 20 de ani, în cadrul aceleiași competiții: Victoria Ineu - UTA 1-0 (min. 57 Popa din 11 m).

● **În Divizia B, etapa a 11: Aurul Brad - UTA 1-0. Înfrângerea textiliștilor vine după 4 victorii consecutive, ceea ce în clasament înseamnă locul 5.**

● În Divizia A la popice feminin UTA - Vointa Odorhei 2408-2369. Cea mai bună realizaratoare a echipei textiliste a fost Varvara Breban cu 408 popice doborâte.

● **Pe terenul Gloria din Arad s-a consumat ultimul act al campionatului județean feminin de handbal ediția 1985. În finală: Gloria Sântana - Libertatea**

În campionatul 1985

Arad 22-20. Campioanele jude-țene au folosit următorul lot de jucătoare: M. Pleșa, T. Höniges, M. Cordoș, G. Turcan, A. Hell, D. Stan, I. Borlea, B. Hengl, V. Șerb, G. Krieb, G. Frahl, A. Frahl, A. Toma și F. Renz.

● În Divizia B, etapa a 14-a: UTA - Minerul Lupeni 3-0 (2-0). Au marcat Leac - 25, Bîtea - 29 și Manea - 27. În fața a 3000 de spectatori UTA a evoluat în formația: Korek - Bubela, Gal, Lucaci, Bogdan, Bîtea, Leac, Manea, Csordas (Vuia), Cura, Tîrlea.

● **În cadrul C.N. de judo desfășurate la Pitești, două arădence au cucerit medaliile de aur, devenind campioane ale țării: Diana Ciupe (CSS Gloria - antrenor A. Bortiș) și Angela Bogdaniuc (CSM Rapid - Antrenor L. Sabin). Peste câțiva ani Diana Ciupe avea să facă o frumoasă carieră în baschet, devenind campioană a României cu BC ICIM Arad, dar și campioană a Germaniei, cu echipa TVS 1880 Wasserburg. O carieră fulminantă de la judo la baschet.**

● Pe velodromul din Konia (Turcia) Ludovic Kovacs (Vointa Arad) a devenit primul arădean campion balcanic în proba de 4000 m urmărire pe echipe.

Alex. Chebeleu

DANONE

Lider mondial în sfera produselor lactate proaspete angajează pentru **Arad:**

ADMINISTRATOR VÂNZĂRI

Responsabilități:

- Gestionează cheltuielile punctului de lucru și se asigură de respectarea bugetelor de cheltuieli;
- Menține, prelungește contractele cu furnizorii locali de servicii;
- Transmite și distribuie corespondența;
- Introduce datele de vânzare în aplicatia IT instalată în punctul de lucru;
- Participă la inventarierea stocului de produse și emite registrul de casă;
- Întocmește rapoarte de vânzări.

Cerințe:

- Studii medii/ superioare;
- Operare PC: Word, Excel - foarte bine;
- Limba engleză: nivel mediu;
- Persoană organizată, rezistentă la stres, atentă la detalii.

Dorești să faci parte din echipa noastră? Trimite un Curriculum Vitae și o Scrisoare de Intenție până la **16.09.2005** la adresa: DANONE ROMÂNIA, Str. Nicolae Cânea nr. 96, sector 2 București sau la fax 021-240 22 40.

* Numai candidații selectați vor fi contactați. (3711394)

S.C. **Valmet Production** S.R.L.

VINDE DIN STOC SAU LA COMANDĂ

Ofertă specială!

PRODUSE SIDERURGICE

	preț en gros	en detail
OB Ø 6 - Ø 25	1,40 lei	1,45 lei
PC Ø 8 - Ø 25	1,45 lei	1,49 lei

ASIGURĂM transportul, prețurile nu conțin TVA.

Adresa: str. Ioan Budai Deleanu nr. 4, Arad
Tel.: 0257 / 276.556 0257/ 218.970
0723.598.289 0744.861.909 (c.1472/2005)

TBI Credit S.A.

TBI CREDIT SA, parte a grupului TBIH Financial Services N.V, activ in domeniul creditului de consum cauta acum:

CONSILIER VANZARI SERVICII FINANCIARE ARAD

PROFILUL CANDIDATULUI:

- Studii superioare;
- Experienta in vanzari (servicii financiare reprezinta un avantaj);
- Abilitati de a lucra independent si sub presiune;
- Cunostinte foarte bune de calculator;
- Permis de conducere;
- Abilitati de comunicare si negociere;

Responsabilitatile postului vor include:

- Mentinerea, supervizarea si dezvoltarea afacerilor cu actualii clienti;
- Coordonarea filialei Arad a TBI Credit;
- Efectuarea de training-uri cu furnizorii si angajatii proprii ;
- Cresterea vanzarilor in zona alocata prin cooptarea de noi furnizori;
- Postul este subordonat Area Sales Manager.

Se ofera: Pachet salarial stimulativ, telefon mobil, masina serviciu (in functie de targetul realizat), posibilitati de dezvoltare a carierei intr-o echipa de profesionisti si un domeniu de viitor.

Daca credeti ca sunteti persoana potrivita, trimiteti CV-ul. la e-mail **adriana.nae@tbicredit.ro** sau la fax nr.: **+(40)21 231.89.55** sau la adresa: Putul lui Zamfir nr. 8 - 12, Sector 1,Bucuresti, mentionand pozitia pentru care aplicati, pana la 23.09.2005.

(com./09.2005)

ATENȚIE ȘOFERI

GPL

1 l benzină = 33.000 lei
1 l gaz (GPL) = 17.100 lei

- la un calcul simplu ajungi la concluzia că trebuie să montezi pe mașina ta o instalație de gaz tip G.P.L.

benzină: 15.000 km/an x 10% (consum) = 1.500 litri x 33.000 lei = 49.500.000 lei
gaz GPL: 15.000 km/an x 11% (consum) = 1.650 litri x 17.100 lei = 28.215.000 lei

Ai economisit 20.835.000 lei/an

INCREDIBIL!!!

INFORMAȚII:
RO SERVICE INT. 265880; 0744.873.210.

(c.p. 1361/2005)

S.C. LEODOR COMPANY S.R.L.

cu sediul în Arad, Calea Radnei nr. 209, tel/fax: 0257/279.552

dorește să obțină autorizație de mediu pentru punctul de lucru din Arad, Calea Radnei nr. 209, tel/fax: 0257/279.552, unde se desfășoară activitatea de comerț cu ridicata al deșeurilor și resturilor - CAEN: 5157, în scopul comerț, prestări servicii - măsuri de protecție a factorilor de mediu:

- Apă - decantor, separator de produse petroliere
- Sol: pardoseală betonată 500 mp.
- Gestiune deșeuri: se reciclează prin unitățile autorizate

Observațiile publicului privind potențialul impact asupra mediului se depun la sediul Agenției de Protecție a Mediului Arad, B-dul Dragalina nr. 16, tel. 0257/280.331, tel/fax: 0257/280.996, timp de zece zile lucrătoare după data publicării prezentului anunț.

(6789377)

S.C. PERFORMER GRUP S.R.L ARAD

În calitate de lichidator judiciar al

S.C. NIKAO PROD S.R.L.

Anunță scoaterea la vânzare a următoarelor bunuri și produse finite aparținând societății debitoare:

Mașină de subțiat; Mașină de subțiat piele GRANUCI; Mașină de cusut GARUDAN; Mașină de cusut MINERVA; Mașină de cusut cu 2 ace; Mașină de cusut cu 1 ac; Mașină de cusut GRANUCI; Mașină de cusut PFAFF; Mașină de ștanțat ATOM SE 20 C; Mașină de tras vârf; Mașină de tras GOTTWALDOW; Mașină de scămoșat; Presă cu 2 picioare; Bandă electrică producție MOELLER BD-E; Mașină curățat; Mașină îndoit; Mașină perforat spate.

Piele box; Meșină; Blană sintetică; Întăritură capse; Căptușeală; Țesătură blugi; Branț femei; Branț bărbați; Bombeuri; Elastic 25 mm; 80 mm; Cutii colective; Șiret negru, bej; Ștaif; Catarame; Ornamente; Inele; Adeziv; Ață neagră; Saboți de damă; Saboți bărbătești; Sandale de damă; Sandale bărbătești.

Licitația va avea loc în data de 26.09.2005, ora 12,00, la sediul S.C. PERFORMER GRUP S.R.L. în loc. Arad, str. Ghe. Barițiu nr. 17, jud. Arad.

Documentele de participare la licitație (caietul de sarcini) se pot achiziționa de la S.C. PERFORMER GRUP S.R.L., contra sumei de 20 lei.

Informații suplimentare la tel. 0257/211.890. (6789375)

CLAR VEST

TÂMPLĂRIE PVC ȘI ALUMINIU

Arad, str. D. Bonciu nr. 6 (în incinta serelor) Tel.: 0257/216.923 0744/328.450 e-mail: evalpro@xnet.ro

Partener autorizat al grupului German Gealan

❑ Păstrați cuponul! Cu el, beneficiați de **5 %** **reducere** la prețul de CATALOG

(C.A.1367/2005)

Companie multinațională angajează:

Consultanți de asigurări pentru structura VIAȚĂ

Profilul candidatului:

- persoană sociabilă, dinamică și cu ținută morală;
- abilități de comunicare;
- puternic motivat pentru a activa într-un domeniu de viitor

Se oferă:

- posibilitatea reală de construire a unei cariere;
- training inițial și permanent gratuit;
- părți fixe (50-200 E), comisioane (10-50%), bonusuri.

Coordonator agenți pentru structura VIAȚĂ

Profilul candidatului:

- studii superioare
- abilități de comunicare și negociere și conducere
- spirit de inițiativă

Noi oferim:

- training gratuit și permanent
- venituri fixe atractive (100-300E)
+ comision 3% (din încasare)
+ bonusuri motivante

Posibilitate de carieră pe termen lung

C.V.-urile se depun până la data de 15.09.2005 la sediul din Arad, Str. M. Eminescu, nr. 17, ap.1, sau la email: foltea_olivia@yahoo.com

Vor fi contactate doar persoanele selectate. (6789374)

Achiziționăm cereale

GRÂU PANIFICAȚIE PREȚ 3.000 lei la STAS

PORUMB PREȚ 2.300 lei
14% umiditate; 2% corpuri străine

GRÂU FURAJ PREȚ 2.300 lei
14% umiditate; 3% corpuri străine; L 72% kg/ha

ORZOAICĂ PREȚ 2.800 lei
14% umiditate; 4% corpuri străine; 65 kg/h

ORZ PREȚ 2.200 lei la STAS
CALITATE
14% umiditate; 2% corpuri străine; 62 kg/h

DUS ÎN BAZA FNC ARAD, STR. TURDEI nr. 1 și ȘIMAND.
ACHIZIȚIONĂM ÎN CURÂND ȘI FLOAREA-SOARELUI
Tel. 271.712; 0743-071.168; 0745-011.564; 0742-513.840

(C.A. /08.2005)

S.C. IND MAESTRO S.A.

ANGAJEAZĂ

pentru magazinul Selgros Arad

personal pentru activități de sampling & mechandiser

C.V.-urile însoțite de foto pot fi trimise la

fax 0264 432 313, e-mail vanzari@maestro.ro

Doar cei selectați vor fi contactați pentru interviu

(C.A.1367/2005)

AQUILA & SECA GROUP

S.C. SECA DISTRIBUTION SRL

Distribuitor National Wrigley, Ferrero, Global Spirits,
Divizia WRIGLEY'S
angajeaza:
DIRECTOR VANZARI-ARAD

Cerinte:
> experienta relevanta in vanzari, eventual pe un post similar;
> buna cunoastere a clientilor din oras/judet;
> abilitati de a coordona si a motiva o echipa de vanzari in conditii de concurenta pe produs;
> disponibilitate la un program de lucru prelungit;
> studii superioare.

Se ofera:
> posibilitatea dezvoltarii unei cariere intr-o firma de distributie la nivel national;
> retributie motivanta in corelatie cu rezultatele obtinute;
> masina si telefon de serviciu.

C.V.-ul si scrisoarea de intentie la a tel;0254233420(DEVA)
e-mail :**tofalvi.zoltan@seca.ro** pana la data d 09.09 2005

(6789378)

TBIH Group
TBI Credit S.A.

TBI CREDIT SA, part of the TBIH Financial Services N.V., active in the field of consumer loans is now looking for: Operations Officer in ARAD

Profile of the successful candidate:

- University degree;
- Relevant experience in sales (FINANCIAL SERVICES is an asset);
- Strong analytical skills;
- Ability to work independently and under pressure;
- Willing to work extra hours;
- Computer proficiency;
- Communication and negotiation skills;

Responsibilities will include:

- Maintaining, supervising and developing the business relationships we have with our clients;
- Checking-up the credit files that are advanced by the suppliers from the allocated area;
- Analyzing and approving rapidly the credit files.

As a result of your efforts, you will be offered a stimulating benefits package and you will be part of a professional team in a friendly and challenging working environment.

If you think you are suitable, please send your C.V. to e-mail: adriana.nae@tbicredit.ro or to fax 021.2318955 until the 23.09.2005.

(com./09.2005)

PARCHET
COVOARE
LAMBRIURI
UŞI

PROGES
pentru amenajări interioare

PARCHET LAMINAT
14,95 lei/mp*
AICI GĂSEŞTI CEL MAI MIC PREŢ!
+ COVORAŞ INTRARE GRATUIT
Str. Dorobanţi nr. 55, tel: 282.021
*Preţ fără TVA
(c./2005)

S.C. DIAMANT IMPEX S.R.L.
Tel.: 0257/286 170
Mob.: 0788/988 444
Str. Păşunii colţ cu Vrancei
E-mail: diamant.ro@rdslink.ro
Comercializează:
- Scaune ergonomice, de birou, săli de conferinţe, bucătărie, bar.
- Pluş, stofă, imitaţie de piele
- Şuruburi, holtzşuruburi, şuruburi metrice orice dimensiune
PRODUCE ŞI COMERCIALIZEAZĂ MOBILĂ DIN PAL SAU MASIV
REPREZENTANT GUBAN, TOATE LA CELE MAI MICI PREŢURI
Transport marfă cu microbus de 2 Tone.
DACĂ NU CREZI SUNĂ ŞI TE CONVINGE!
(C.A.1367/2005)

NDB LOGISTICA ROMÂNIA

ANGAJEAZĂ

RESPONSABIL DEPOZIT (cod RD)

Conditii :
- experienta relevant in domeniu de logistica
- rezistenta la munca in conditii de stress
- cunostinta limba franceza si engleza la nivel avansate
- cunostinta informatic (Word, Ewcel, Powerpoint, Internet)

STIVUITORIŞTI (cod ST)

Conditii :
- domiciliu stabil in Arad
- experienta relevanta in domeniu
- disponibilitate pentru program in 2 schimburi
- sa poate lucra in echipa

ASISTENT LOGISTICĂ (cod AL)

Conditii :
- domiciliu stabil in Arad
- cunostinta informatic (Word, Ewcel, Internet)
- cunostinta limba franceza, engleza
- experienta in domeniu transport constitu un avantaj

CONTROLOR CALITATE (cod CC)

Conditii:
- domiciliu stabil in Arad
- experienta in domeniu constitu un avantaj
- disponibilitate pentru program in 2 schimburi
- sa poate lucra in echipa

SE OFERĂ

SALAR ATRACTIV, TRANSPORT, BONURI DE MASA

Persoanele interesate vor trimite un Curriculum Vitae la adresa de email : ndb@ndblogistica.ro sau la fax 0257/227 304
(6789369)

METRO

Liderul mondial pe segmentul cash&carry angajează pentru magazinul din ARAD:

INSPECTOR PROTECŢIA MUNCII
(cod ref.: PM-AR)

Ai:
- pregătire de specialitate?
- experienţă relevantă în domeniu?
- studii superioare tehnice (reprezintă un avantaj)?
- capacitate de comunicare?
- flexibilitate şi responsabilitate profesională?
- cunoştinţe operare PC?
- simţ organizatoric, dinamism?

LUCRĂTORI COMERCIALI CASIERI
(cod ref.: LC-AR / CAS-AR)

Ai:
- orientare către cerinţele pieţei şi ale clientului?
- experienţă relevantă în comercializarea produselor alimentare sau nealimentare?
- abilităţi de comunicare şi adaptabilitate pentru munca în echipă?
- simţ organizatoric, dinamism?

Îţi doreşti:
- să-ţi desfăşori activitateaîntr-un mediu dinamic şi motivant?
- să lucrezi într-o echipă de tineri profesionişti?

Atunci noi îţi oferim şansa:
- unei cariere într-o companie de succes
- unei instruiri teoretice şi practice la standarde internaţionale

Dacă eşti interesat de oferta noastră, trimite un Curriculum Vitae prin e-mail la resurseumane@metro.ro, menţionând codul de referinţă corespunzător.
(COM./08.2005)

LUCRĂTORI ÎN COMERŢ pentru EUROPA !!
Aderarea României la U.E. presupune adoptarea unor standarde de calitate în prestarea serviciilor către populaţie ! Legea Comerţului prevede obligaţia calificării personalului ! Asociaţia PAEM Arad, organizaţie acreditată de Ministerul Muncii şi Ministerul Educaţiei organizează pe o perioadă de 2,5 luni, cursuri de calificare pentru meseria de:
LUCRĂTOR ÎN COMERŢ
PAEM Arad, prin Biroul de Consiliere pt. Cetăţeni, oferă consiliere gratuită în vederea autorizării sau angajării !
Informaţii şi înscrieri la sediul din Arad, Str. Şt. Cicio Pop nr. 17 (colţ cu Str. Eminescu). Tel: 285.100.
(c.1164/2005)

Agri Construction
S.C. Agri Construction S.R.L. Arad,B-l Milea Nr. 44, 310178 Arad
Telefon 0257 250880, Fax 0257 250525

Angajează:

INGINER CONSTRUCTOR
pentru dezvoltarea, coordonarea şi urmărirea executării lucrărilor de construcţii
Cerinţe:
- studii superioare tehnice;
- cunoştinţe operare calculator: Word, Excel, autocad, Winproj;
- experienţă în domeniu;
- exigenţă la calitatea execuţiei;
- flexibilitate, seriozitate şi dinamism;
- permis de conducere categoria B;
- cunoscător de limba germană sau/şi engleză;

Se oferă:
- salariu atractiv şi motivant în funcţie de performanţe;
- posibilitatea afirmării profesionale.

CV-urile cu o poză 3/4 şi scrisoare de intenţie se pot depune la sediul firmei novstre până la data de 16.09.2005.
(c. 1367/2005)

TIPOGRAFIA Mediagraf
EXECUTĂ PROMPT
la preţuri avantajoase întreaga gamă de tipărituri la cererea clientului.
INFORMAŢII, str. Feleacului f.n. tel. 250.902

FUNDAŢIA ROMÂNO-GERMANĂ

Centrul de pregătire şi perfecţionare profesională

Face înscrieri pentru cursul de iniţiere în

Elaborarea şi managementul proiectelor cu ajutorul calculatorului

Durata: 30 de ore
Condiţie de admitere: cunoştinţe de operare PC (Word, Excel, Internet)
Cursurile se organizează după masa în Vladimirescu

INFORMAŢII:
Vladimirescu, str. Gării nr. 59, Tel. 0257-514931; 514934
(c.1005/2005)

Produse germane.
Eficiente, fiabile, accesibile.

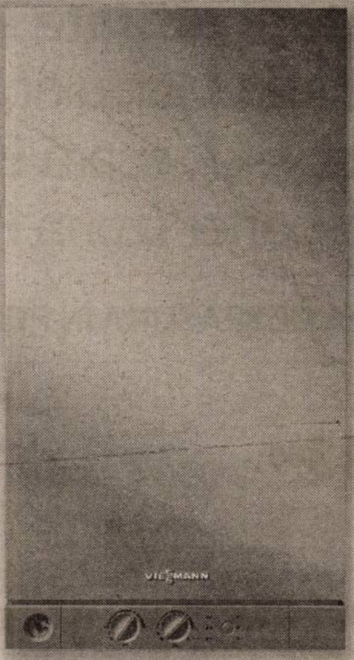

VITOPEND 100
Cazan mural pe combustibil gazos pentru încălzire şi prepararea instantanee a apei calde menajere, cu tiraj forţat sau atmosferic
Putere nominală de la 10,5 până la 24 kW

VIESMANN
more than heat

(com/ 09.2005)

Primăria Municipiului Arad organizează concurs în data de **20.09.2005, ora 10,00 proba scrisă** și în data de **21.09.2005, ora 10,00 interviul**, pentru ocuparea următoarei funcții publice de conducere vacante:

Serviciul Achiziții Publice și Administrativ: • 1 funcție publică de conducere de șef serviciu

Condițiile de participare la concurs, bibliografia, conținutul dosarelor profesionale de înscriere la concurs și data limită de depunere a dosarelor de înscriere la concurs se afișează la sediul instituției și se publică pe următorul site: www.primariaarad.ro.

Relații suplimentare se pot obține la numărul de telefon: 0257/281.850, int. 162.

(com.1307/2005)

OMNIASIG
ASIGURARI DE VIATA

Dacă ești o persoană dinamică, perseverentă și pasionată de succes, vino alături de noi!

Angajăm

Director

pentru Agenția Arad

Cerințe:
- abilități de conducere, comunicare și negociere;
- atitudine pozitivă, dinamic, sociabil și perseverent;
- flexibilitate și rezistență la stres;
- experiența în vânzări constituie un avantaj în dezvoltarea profesională și în carieră.

Oferim:
- mașină și telefon de serviciu, venituri fixe, comisioane din încasări și bonusuri;
- cursuri de specialitate gratuite în Centrul național de pregătire;
- training și suport continuu;
- carieră de succes în domeniul asigurărilor de viață, pensii și sănătate.

Trimiteți scrisoare de intenție și CV pe adresa:
B-dul. B. P. Hașdeu Nr.23, cod 300016, Timișoara, Jud. Timiș
în atenția domnului Nicolae Flore,
Fax: (0256) 308 227, e-Mail: timis@omniasiglife.ro
Termen: 16 septembrie 2005

Numai candidații selecționați vor fi contactați pentru interviu

---

PROFIMARK recrutează pentru unul dintre clienții săi, importator si distribuitor de produse destinate animalelor de companie

DIRECTOR MAGAZIN ARAD

Responsabilități
Coordonarea echipei de vânzători, integrarea noilor angajați, motivarea echipei
Realizarea target-ului de vânzări
Întocmirea comenzilor pentru aprovizionare
Soluționarea cerințelor clienților

Cerințe
Minimum 2 ani experiență într-un post similar
Persoană dinamică și creativă, cu reale abilități de comunicare
Cunostințe solide de contabilitate primară
Operare PC
Disponibilitate pentru program prelungit
Domiciliul stabil în Arad

Se oferă
Pachet salarial motivant, tichete de masă
Mediu de lucru plăcut
Training de specialitate

(6789351)

Persoanele interesate sunt rugate să trimită
CV la fax 0244 599122, e-mail admin@profimark.ro
sau la sediul magazinului din
Calea Aurel Vlaicu bl. U6, parter, zona UTA, Arad
în termen de 5 zile de la data apariției anunțului. Toate CV-urile vor fi tratate în strictă confidențialitate. Numai candidații selecționați vor fi contactați în vederea susținerii unui interviu.

OMNIASIG
ASIGURARI DE VIATA

Dacă ești o persoană dinamică, perseverentă și pasionată de succes, vino alături de noi!

Angajăm

2 Unit Manageri și 7 Consilieri de Asigurări

pentru Agenția Arad

Cerințe:
- atitudine pozitivă, dinamic, sociabil și perseverent;
- abilități de comunicare și negociere;
- flexibilitate și rezistență la stres;
- experiența în vânzări constituie un avantaj în dezvoltarea profesională și în carieră.

Oferim:
- cursuri de specialitate gratuite în Centrul național de pregătire;
- training și suport continuu;
- venituri fixe, comisioane din încasări și bonusuri, telefon de serviciu;
- carieră de succes în domeniul asigurărilor de viață, pensii și sănătate.

Trimiteți scrisoare de intenție și CV pe adresa:
B-dul. B. P. Hașdeu Nr.23, cod 300016, Timișoara, Jud. Timiș
în atenția domnului Nicolae Flore,
Fax: (0256) 308 227, e-Mail: timis@omniasiglife.ro
Termen: 16 septembrie 2005

Numai candidații selecționați vor fi contactați pentru interviu

---

S.C. CET ARAD S.A.

Anunță potențialii BENEFICIARI AI AJUTOARELOR PENTRU ÎNCĂLZIREA LOCUINȚEI cu energie termică că POT RIDICA FORMULARELE TIPIZATE ÎN VEDEREA COMPLETĂRII, de la casieriile societății situate la următoarele adrese:

- **CENTRU:** B-dul Iuliu Maniu nr. 65-71 (lângă S.C. ELECTRICA S.A.)
- **MICĂLACA:** Bloc 547, scara B, parter (lângă restaurantul ORIZONT)
- **VLAICU:** Bloc 8, parter (zona Fortuna)

ACEASTĂ ACȚIUNE SE VA DESFĂȘURA ÎN PERIOADA 01.09.2005-30.09.2005, după următorul program:

Luni, Miercuri, Vineri: 8^{00}-13^{00}

Marți și joi: 8^{00}-13^{00} și 15^{00}-17^{00}

DOCUMENTELE COMPLETATE se vor restitui până la data de 15.10.2005, tot la centrele de mai sus.

Vă mulțumim.
Conducerea S.C. CET ARAD S.A.

(com.12591/2005)

ÎI RUGĂM PE POTENȚIALII BENEFICIARI ai ajutoarelor pentru încălzirea locuinței să-și procure din timp formularele tipizate pentru a respecta termenele stabilite în graficul de desfășurare a acestei acțiuni.

S.C. **Building** S.R.L.

Angajează:

ARTIȘTI PLASTICI

Persoanele interesate vor depune CV la sediul societății din Arad, str. Patria nr. 14, sau prin fax la nr. 0257/280701.

(com./ 09.2005)

DURAL

SC DURAL CELSTAR BBS CONSTRUCT SRL

Produce și comercializează tâmplărie PVC și aluminiu cu geam termopan calitate deosebită.

(6789376)

Calitatea profilelor **WINART** la cele mai mici prețuri!

Informații la telefon: 0257- 272972 sau 0721288570

Str. Poetului 1/c (intrare fabrica UTA)

airone ITALROM electronics airone

UNIC PRODUCĂTOR ÎN ROMÂNIA AL SISTEMELOR DE PURIFICARE, ÎMPROSPĂTARE ȘI STERILIZARE A AERULUI

caută în toată țara

REPREZENTANȚI VÂNZĂRI

în regim de colaborare

Contracte de comision, procente deosebit de atractive, sprijin pentru formarea portofoliului de clienți.

Profilul candidatului :

- *abilitate în comunicare*
- *pregătit pentru munca de teren*
- *corect, dedicat, serios*
- *ambițios, organizat*

tel verde 08008 517540

CV în limba română la

Departamentul Comercial
E-mail: marketing@airone.ro
Telefon: 0240 517 540
Fax: 0240 517 541

(COM./08.2005)

Vindem en-gros hârtie albă de ziar (în role mici) **pentru ambalaj.**

Preț avantajos,negociabil în funcție de cantitate.

INFORMAȚII LA redacția „Adevărul" B-dul Revoluției nr. 81 sau la telefon 281.797 zilnic între orele 8-16.

Firmă de renume pe piața națională și internațională în domeniul cumpărării de imobile și autovehicule în rate caută

reprezentanți vânzări

pentru biroul din Arad.

CERINȚE

abilități de comunicare și negociere, dinamism, seriozitate, atitudine proactivă și implicare, experiența în vânzări (constituie un avantaj)

OFERIM

pachet salarial motivant, integrarea într-o echipă dinamică, cursuri și traininguri de perfecționare.

(COM./08.2005)

Așteptam C.V. la nr.fax 0264/407530 sau la adresa corinatiganas@yahoo.com pană în data de 9 sept. 2005.

VÂNZĂRI APARTAMENTE O CAMERĂ

Vând garsonieră, confort I, etaj 3, 35 mp, neamenajată, balcon, zona Micălaca, preț negociabil. Telefon 0257/512679; 0746.267.494. (29713)

Vând urgent apartament 1 cameră (bloc de apartamente) 50 mp, et. 3, Micălaca 500, neamenajat, 20.900 Eu. Telefon 0744.542.931, 279718, 0740.454.519. (29674)

Vând garsonieră, confort III, Confecții, preț negociabil. Telefon 0745.557.928; 0726.369.055. (29070)

Vând garsonieră, confort II, 6 Vânători, et. IV, acoperiș fără probleme, tavan fals cu izolație, super amenajată, mobilată, preț 17.000 Euro, negociabil. Telefon 0740.508.574 sau 0741.192.793. (29120)

Vând apartament 1 cameră, Vlaicu, et. 3, 20.000 Eu. Telefon 514699, 0744.934.117, 0746.291.068. (29287)

Vând urgent apartament 1 cameră, Micălaca, 50 mp, modern, negociabil. Telefon 279229; 0744.386.741. (29531)

Vând apartament central, 1 cameră, bucătărie, WC, boxă, posibilitate de intrare cu mașina în curte, renovat, etaj 2, preț 25.000 Euro. Telefon 282382; 0723.990.470. (29608)

Vând, în Lipova, garsonieră cf. 3, preț 150.000.000 lei. Informații telefon 563022, 0724.248.217, 0745.636.264. (29367)

Vând apartament o cameră, Făt Frumos, parter, gresie, faianță, termopan, bun pentru privatizare, 28.000 Eu. Telefon 0724.163.981, seara. (29703)

Vând garsonieră, confort I, etaj 3/4, proaspăt amenajată, balcon închis termic și fonic, bloc cu încălzire proprie, 17.500 Euro, negociabil. Telefon 0721.372.299. (29582)

Vând garsonieră, cf. 1, 39 mp, et. 1, Micălaca 300, amenajată lux, 24.000 Eu, negociabil. Telefon 0722.287.434. (28417)

Vând apartament 1 cameră, ultracentral, gaz, etaj 2. Telefon 255263. (29430)

VÂNZĂRI APARTAMENTE DOUĂ CAMERE

Vând urgent apartament 2 camere, ultracentral. Telefon 0745.596.658. (29078)

Vând 2 camere, Poetului, et. 2, 32.000 Eu. Telefon 253364, 0722.257.409. (29237)

Vând apartament 2 camere, Vlaicu, bl. A7, cf. 1, decomandat, hol mare, îmbunătățit + garaj, 35.000 Eu, negociabil. Telefon 382086, 0746.247.718. (29390)

Vând apartament 2 camere, zona Romanilor, 60 mp, etaj 2/4, 29.500 Euro. Telefon 262447; 0745.469.798. (29474)

Vând apartament 2 camere, 4/4, Poetului, bloc A37, preț negociabil. Telefon 273385; 0723.511.194. (Ag. UTA, 1200)

Vând apartament 2 camere, Vlaicu, str. Stupilor, semidecomandat, 27.500 Euro. Telefon 275805; 0722.785.750. (29742)

Vând apartament la casă, 2 camere, bucătărie, baie, hol, anexă în curte, îmbunătățit, proprietate personală, Grădiște. Telefon 276816; 0745.023.641. (29719)

Vând urgent apartament 2 camere, decomandat, confort I, parter, posibil privatizare, Micălaca, îmbunătățit, parțial mobilat, contorizat, garaj autorizat, boxă, canalizare separată, preț 34.000 Euro, negociabil. Telefon 0745.164.403, 0743.158.581. (29734)

Ocazie! Vând urgent apartament 2 camere, parter, Vlaicu, 50 mp, 21.500 Euro. Telefon 0722.645.898. (29735, 737)

Vând apartament Vlaicu, 2 camere, confort I, etaj 1, zonă liniștită. Telefon 0766.312.220. (29750)

Vând apartament 2 camere, zona Miorița, parter. Telefon 368519, 0744.540.808. (29764)

Vând apartament 2 camere, decomandate, 77 mp, termopan, climă, 2 balcoane, Aradul Nou, et. 4, 28.000 Eu. Telefon 0722.606.527. (29768)

VÂNZĂRI APARTAMENTE TREI CAMERE

Vând apartament 3 camere, zona 300-central. Telefon 0357-802201, 0743.980.785. (29160)

Vând apartament cu 3 camere, Micălaca, zonă liniștită. Telefon 0723.785.902. (UTA, 1168)

Vând urgent apartament 3 camere, et. 3, zona Vlaicu, str. Fluturilor bl. 12, parchet, gresie, faianță, boxă, contorizat apă + căldură + interfon 27.000 Eu, negociabil. Telefon 289030, 0724.983.915. (29299)

Vând apartament 3 camere, 90 mp, 4/4, ultracentral, bloc H. Telefon 0740.151.514. (29361)

Vând apartament 3 camere, etaj 3/4, îmbunătățit sau schimb cu 4. Telefon 218253. (28910)

Vând apartament Vlaicu, confort I, 3 camere, decomandat, 2 balcoane. Informații telefon 242582; 0357/407337; 0766.530.551. (Ag. UTA, 1171)

Vând apartament 3 camere, decomandat, etaj 3, bloc 22, Alfa, preț la vedere, fără intermediar. Telefon 277940; 0746.260.387. (29559)

Vând apartament 3 camere + balcon, bloc Libelula. Telefon 0744.778.447. (29426)

Vând apartament ultracentral, 3-4 camere, încălzire cu termotecă gaz + toate dependințele, super aranjat. Telefon 0780.284.467. (29554)

Vând casă în construcție, Sântana + materiale de construcție. Telefon 0744.859.438, 0257-273818. (29184)

Vând casă modernă, cu piscină, str. Iosif Nădejde nr. 3, Bujac, preț 119.000 Eu, negociabil. Informații: 0745.104.215, 0257-213410. (29225)

Vând casă, sat Munar, comuna Secusigiu nr. 210, mobilată, utilată, teren 1.200 mp, preț 14.800 Eu, negociabil. Informații: 0741.051.659, 0721.935.366. (29225)

Vând casă în Cladova. Informații telefon 263027. (29394)

Important

La solicitarea celor interesați publicăm și fotografiile (alb-negru) aferente anunțurilor de vânzări case, mașini sau apartamente.

VÂNZĂRI APARTAMENTE PATRU CAMERE

Vând apartament 4 camere, decomandate, et. 4, central-Podgoria, 111 mp, bloc cărămidă, 39.000 Eu. Telefon 0744.542.931, 279718. (29760)

Vând apartament 4 camere, decomandat, termotecă gaz, amenajat. Telefon 0745.360.725. (29359)

Vând apartament 4 camere, amenajat cu mobilă bucătărie și garaj, bl. 301, Maranata, etaj intermediar. Telefon 0724.347.972. (29761)

VÂNZĂRI CASE

Vând casă în Arad, str. Scărișoarei, D+P+E, 6 camere, 2 băi, bucătărie spațioasă, încălzire centrală, aer condiționat, terasă, curte, garaj, suprafața casei 267 mp, suprafața totală 496 mp. Telefon 0744.503.250.

Vând casă nouă, neterminată, în comuna Păuliș, preț 39.000 Euro. Telefon 0722.295.356. (29117)

Vând casă în Turnu, două camere, bucătărie, baie, cămară, coridor + anexe, preț negociabil. Telefon 0745.216.931. (29139)

Vând urgent casă 5 camere, Ghioroc, grădină. Informații telefon 461392. (29401)

Vând casă Pârneava, 3 camere + anexă, toate utilitățile, 700 mp, 75.000 Eu. Telefon 0726.350.199, 0357-412588. (29241)

Vând casă, toate utilitățile, Pecica, str. 328 nr. 19, 19.000 Eu. Telefon 468677, 0744.311.263. (29211)

Vând casă 7 camere, bucătărie, baie, garaj, curte, grădină, 65.000 negociabil. Telefon 280917; 0740.454.304. (29371)

Vând casă 3 camere, 2 băi, curte betonată, ST 460 mp, cotețe, renovat interior exterior, preț 56.000 Euro, negociabil. Telefon 271591, 0723.208.834, 0746.288.750. (29599)

Vând casă în roșu, cu mansardă, demisol, garaj dublu, suprafața locuibilă 480 mp, teren total 900 mp, zona Pârneava. Telefon 0743.029.943. (UTA, 1162)

Vând casă decomandată, 3 camere, Curtici, garaj + anexe și grădină, 1.780 mp. Telefon 464933, seara. (29620)

Ocazie! Vând casă Aradul Nou, toate utilitățile, s-1.440 mp, 85.000 Eu. Telefon 256128, 0745.239.523. (29691)

Vând vilă Grădiște, Aradul Nou și Cartierul Funcționarilor. Telefon 213192, 0357-412927, 0722.257.409. (29237)

Vând casă 3 camere, Cruceni, grădină, pomi fructiferi, vie. Telefon 284682. (29554)

Vând casă în Pecica (central), cu 5 camere, front dublu, anexă, garaj, preț 52.000 Eu, negociabil. Telefon 0257-468060, 0744.337.660. (UTA, 1138)

Vând casă solidă în Ghioroc, teren 1203 mp, suprafață construită 180 mp, preț 55.000 Euro. Telefon 0723.308.286. (29140)

Vând casă 3 camere, 2 băi, bucătărie, garaj la demisol, centrală termică nouă, pe gaz, grădină mare, localitatea Ineu. Telefon 0745.630.367. (29751)

Vând casă, 5 camere, baie, dependințe, grădină, Sântana, str. Aradului nr. 28. Telefon 462238. (Ag. Sântana, 260)

Vând casă mare, Grădiște, 6 camere, tip duplex, 2 băi, garaje, bucătării, intrări separate, 90.000 Eu. Telefon 0741.202.268. (29771)

VÂNZĂRI SPAȚII

Vând 220 mp BIROURI AMENAJATE în 2005, cu termotecă, termopan, parchet, gresie, toate utilitățile, în Arad, pe Calea 6 Vânători. Informații la telefon 0722.249.470. (27513)

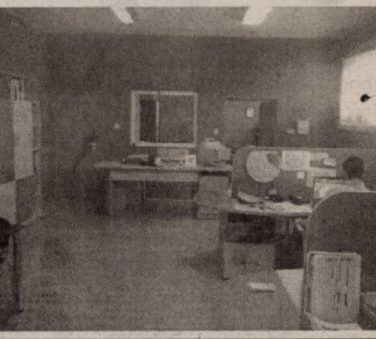

Vând SPAȚIU central, 160 mp, superamenajat (termopan, gresie, centrală termică). Telefon 0744.216.289. (29562)

Vând SPAȚIU 91 mp, zonă foarte bună, 34.000 Eu. Telefon 0742.325.159. (29324)

VÂNZĂRI TERENURI

Vând urgent 1.6 ha teren pe DN Arad-Oradea, la intersecția cu Sântana-Curtici. Telefon 0744.337.110. (29438)

Vând 1,5 ha, lângă Selgros, 50 Euro/mp, negociabil. Telefon 0722.295.356. (29117)

Vând teren ultracentral, 253 mp, preț 39.000 Eu, negociabil. Informații telefon 0741.051.659, 0257-213410. (29225)

Vând loc de casă, 2.000 mp, cu anexă, în Grădiște. Relații telefon 0747.873.683. (29269)

Vând teren la centură, 2FS, 1,36 ha, 7 Euro/mp. Telefon 0722.548.006; 0722.209.819. (29121)

Vând teren casă Aradul Nou, 375 mp, front stradal 30m. Telefon 0722.226.493. (29707)

Vând teren, capăt str. Lucreția, 2,8 ha utilități, 11 Euro/mp. Telefon 0722.548.006; 0722.209.819. (29121)

Vând teren Barațca, zona căsuțelor vacanță, 1.778 mp, 12.000 Eu, negociabil. Telefon 0724.285.687, 0723.905.284. (29690)

Vând teren 1.100 mp, toate utilitățile, zonă liniștită, Aradul Nou, 40 Euro/mp. Telefon 0744.216.289. (29562)

Vând teren 700 mp, cu autorizație de construcție P+1, FS 18 ml, utilități, zona UTA, 49.000 Euro. Telefon 0723.273.746. (29525)

Vând 7.600 mp intravilan Centură (lângă 6 Vânători), fs 90 ml. Telefon 253364, 0722.257.409. (29237)

Vând loc de casă, Grădiște, strada Trenului, 640 mp. Telefon 218398. (29715)

Vând teren 165 ha, la șoseaua Arad-Oradea, între Zimand și Șimand, FS 1.200 ml. Telefon 0724.347.972. (29372)

Vând loc de casă central, 700 mp, în Pecica, preț 9.500 Eu, negociabil. Telefon 0257-468060, 0744.337.660. (UTA, 1138)

Vând teren 1 ha, lângă sere combinat, Vladimirescu, 3.500 Euro. Telefon 514346. (29748)

Vând grădină pomi, cu casă modestă, Gurahonț. Telefon 0723.165.374, 256393. (29759)

VÂNZĂRI AUTO-MOTO

Vând Dacia Break, an 1987, trapă, cârlig, 900 Euro. Telefon 0742.902.683. (29072)

Vând VW Polo, an 2001, TDi, recent adus în țară, preț negociabil. Telefon 0722.315.202. (29143)

Vând Dacia 1310, an 1989, nr. noi, 5 viteze, impecabilă, 1.050 Eu. Telefon 0742.199.780. (29134)

Vând Dacia Super Nova, clima, 2003, 35.000 km, full extra. Telefon 0726.355.430. (29242)

(Continuare în pag. 18)

Program ADEVĂRUL Cotidian independent Arad

MICA PUBLICITATE tel. 210.775 luni-vineri 8⁰⁰- 19⁰⁰ sâmbătă închis duminică 9⁰⁰- 12⁰⁰

ANUNȚURILE DE DECES SE PUBLICĂ GRATUIT

MARE PUBLICITATE tel/fax 280.904 luni-vineri 8⁰⁰- 19⁰⁰ sâmbătă închis duminică 9⁰⁰- 12⁰⁰

(Urmare din pag. 17)

Vând Mercedes 220 CDi, an 2003, înmatriculat, full extra. Telefon 0722.251.555. (29242)

Vând Opel Omega 2.0i, 1997, climă, 5.800 Eu; Nissan Terano 2,4i, 1990, 4x4, 5.700 Eu. Telefon 0721.331.733. (29289)

Vând tractor U650, plug 3 brazde, remorcă auto; bazine motorină. Telefon 0257-531064. (29291)

Vând motor tractor U650, puțin folosit, stare excepțională. Telefon 0744.916.385. (29337)

Vând Daewoo Espero, culoare roșu rubin, motor 1500 cmc, fabricație 1995, preț 3.850 Euro. Informații suplimentare la telefon 208810 sau 0744.604.103. Mașina poate fi văzută în parcarea din Aleea Albac colț cu strada Cloșca. (24970)

Vând Dacia Berlină din anul 2000, cu gaz omologat, preț 2.550 Euro. Telefon 0721.534.484. (29406)

Vând Seat Cordoba 1.9 SDI, an fabricație 2004. Telefon 0742.690.051. (29392)

Vând VW Golf IV Variant, an 2003, argintie, motor 1.9 TDi, geamuri-oglinzi electrice, radio-CD-navigație, ABS, ESP, volan reglabil, consum 5%, recent adusă și înscrisă. Telefon 219227, 0744.775.127. (29499)

ADANTINO SRL vinde: ATV-uri, MOTOCICLETE, SCUTERE, ACCESORII. Telefon 0257-218214, 0742.766.922. (29683)

Vând autoutilitară Iveco, an 1990, greutate utilă 2.8 tone, preț negociabil 5.500 Euro. Telefon 0740.830.188. (28885)

Vând autoturism VW T4 Caravelle, an 2000, capcitate cilindrică 2500, stare perfectă, licențe de transport persoane până în decembrie; autoutilitară Mercedes, an 2002, capacitate 2200, 130 CP, nerulată în România, 12.000 Eu. Informații telefon 0726.331.497, 278708. (29656)

Vând tractor U-650M și toată gama de mașini agricole aferente, în număr de 10 buc, preț 16.000 Eu. Chereluș nr. 256, telefon 0257-325873. (29681)

Vând ARO 320, an 1997, stare perfectă. Telefon 353005, 0723.435.019. (Criș, 434)

Vând VW Golf 1,9 TDi Variant, an 2003, carte service, recent adus în țară, preț 10.500 Eu, negociabil. Telefon 0745.622.332.(29332)

Vând excavator Atlas 1302, buldoexcavator JCB, volă OK, mini excavator șenile de cauciuc, geamuri termopan, microbus Mercedes 207, în stare foarte bună, neînmatriculat. Telefon 0724.403.334; 0257/278284. (28598)

Vând Dacia 1997, 1.750 Euro. Telefon 562153. (29682)

Vând Dacia 1310 Berlină, iunie 2004, puțini km, 4.600 Euro, negociabil. Telefon 464482; 0746.976.812. (29705)

Vând Dacia Nova roșie, stare bună, preț negociabil. Telefon 0742.979.408. (Ag. Lipova, 313)

VÂNZĂRI ELECTRO

Vindem CASE MARCAT, CÂNTARE, I. L. CARAGIALE nr. 22. Telefon 272727; 282829; 0745.520.497. (29457)

Vând CASE MARCAT FISCALE, CÂNTARE ELECTRONICE, str. STÂNJENEL 6. Telefon 279702; 0745.395.107; 0722.707.432; 0788.737.342. (29031)

Vindem CASE MARCAT FISCALE, CONSUMABILE, CÂNTARE ELECTRONICE, str. VICENȚIU BABEȘ nr. 22A. Telefon 211211, 0742.352.277; 0788.352.277. (29714)

Vindem: COMBINE FRIGORIFICE, CONGELATOARE, LĂZI, TELEVIZOARE, MAȘINI DE SPĂLAT AUTOMATE, VITRINE FRIGORIFICE, ANVELOPE. Asigurăm transport. Calea Radnei 151. Telefon 369090, 0743.662.845. (26910)

Numai pe Calea Radnei 225, RATE FĂRĂ DOBÂNDĂ, FĂRĂ AVANS, reduceri la plata cash. Vindem MAȘINI SPĂLAT, FRIGORIFICE, TV COLOR, ARAGAZE. Telefon 259339, 0744.706.321, Lipova 563027. (28892)

Vând CÂNTARE ELECTRONICE și MECANICE, CASE de MARCAT. Telefon 281020. (28298)

Vând APARATE de CAFEA SAECO. Telefon 0746.160.010, 0722.238.737. (29492)

VÂNZĂRI DIVERSE

Vând PLASĂ GARD, CUIE, RABITZ, SÂRMĂ, TABLĂ, ELECTROZI, COTURI și BURLANE etc. Str. Vrabiei 4, telefon 289997; www.garduri.ro (29536)

Vând BOLȚARI TERMOIZOLANȚI beton și zgură cărămidă, omologați, diferite dimensiuni și STÂLPI ORNAMENTALI 0,80 cm, la cele mai mici prețuri. Telefon 283683, 0722.621.600, 0722.870.752. (18907)

Vindem MORI de GRÂU și MORI de PORUMB de capacitate mică. Prețuri fără concurență. Telefon 0744.536.745. (f. 3711884)

Vând PLASĂ GARD ZINCATĂ, 3,4 lei/ kg, orice dimensiune. Telefon 0744.784.568, fax 0257-274833. (28406)

Vând NISIP, BALAST, LEMNE FOC, domiciliul clientului. Telefon 214535; 0742.749.698. (29097)

Vând un loc de veci, amenajat, Eternitatea. Telefon 0726.992.948, 0357-419369. (29272)

Vând NISIP, BALAST, la domiciliul clientului, preferabil 3 mc. Telefon 0740.120.697. (29282)

Vând garaj în zona 500, cu autorizație, preț 1.100 Eu, negociabil. Telefon 0721.454.869, 0357-401880. (29334)

Vând NISIP, BALAST, SORT, la domiciliul clientului. Telefon 255672; 0744.987.273. (29409)

Vând LEMNE FOC TĂIATE, crăpate, 700.000 lei/mc. Telefon 278583; 0746.601.292. (29596)

Vând 300 oi țurcane, mioare calitatea I. Telefon 0741.991.300; 0740.322.760. (29624)

Vând PAVAJ, BORDURI, RIGOLE, calitate deosebită, Calea Zimandului nr. 1. Telefon 0724.391.074, 0741.044.599. (29586)

Vând MEMBRANĂ BITUMINATĂ 4,5 POLIESTER cu ARDEZIE, 11.50 lei/ mp. Telefon 256119, 0723.273.746. (29525)

Vând pat dublu import, ca nou, lemn natur, stil baldochin, cu 4 saltele, cu 2 noptiere + oglindă, 5.500.000 lei, negociabil; dulap 2 uși + vitrină Nădlac, 1.500.000 lei, negociabil. Telefon 0745.314.516. (29669)

Vând BALAST, PIATRĂ cu autobasculantă de 16 to. Telefon 0741.500.053. (29261)

Vând televizor, masă reglabilă, video, microunde, imprimantă, calorifere pentru vitrină. Telefon 279582. (28693)

Vând BOLȚARI VIBROPRESAȚI 300x250x200, 16.300/ buc, mc 1.100.000. Telefon 0257-281197, 0788.578.017. (29483)

Vând NISIP, BALAST, SORT, la domiciliul clientului. Telefon 0788.636.978, 0740.686.524. (27342)

Vând instant pentru apă caldă pe gaz și convector pe gaz, uși de interior cu tablă de oțel blindată, noi. Telefon 0257/278284; 0724.403.334. (28604)

Vând BALAST, PIATRĂ, auto 16 to. basculantă. Telefon 0726.788.045. (29099)

Vând COLȚARE, CANAPELE, FOTOLII, noi. Telefon 286069. (29277)

Vând pentru CABINET STOMATOLOGIC toate dotările, inclusiv SCAUN de REZERVĂ ULTRADENT. Telefon 0722.251.555. (29524)

Vând utilaje noi, plug combinat de vie (MAT Craiova), grapă cu discuri, prășitor. Telefon 0257/466281. (Ag. Pâncota, 244)

Vând 200 oi. Telefon 0742.057.677. (29693)

Vând 26 oi. Telefon 235850. (29694)

Vând NISIP, BALAST, SORTURI, transport la domiciliul clientului. Telefon 214415; 0745.003.018. (29684)

Vând LEMNE FOC, NISIP, BALAST, SORTURI, la domiciliul clientului. Telefon 214415; 0745.003.019. (29684)

Vând mânz semigreu 1,3 ani, șarg, coamă albă. Telefon 380244. (29686)

Vând automat pentru iluminat casa scării, electronic. Telefon 284645. (29749)

Vând mobilă sufragerie „Madrigal" + oglindă masivă cristal. Telefon 0741.248.177. (29754)

Vând convector gaz, de capacitate mare, nou; mobilă de bucătărie; sufragerie Lengyel. Telefon 287181; 0723.828.937; 0742.087.373. (29736)

Vând NISIP, BALASTRU, PIATRĂ cu autobasculantă 16 tone; cele mai mici prețuri. Telefon 0723.547.364. (29709)

Vând NISIP, BALASTRU, PIATRĂ. Telefon 0744.706.009. (29711)

Vând disc 4.2 în V, pentru tractor mare. Telefon 0744.633.584; 0257/536388. (29721)

Vând semănătoare păioase SUP29, combinator, disc GD3.2. Informații telefon 0742.547.129. (29752)

Vând 2 vaci cu 20 lt lapte. Telefon 276296. (29765)

CUMPĂRĂRI TERENURI, IMOBILIARE

Cumpăr apartament, garsonieră, indiferent zona, etajul, probleme. Telefon 279718, 0744.542.931. (29674)

Cumpăr teren agricol în zonele Zimandu-Nou, Sântana, în asociația Scânteia, Utviniș, Romgera. Telefon 0746.424.713, 0744.905.202. (28712)

Persoană fizică, cumpăr TEREN la ieșirea spre VLADIMIRESCU, 1.000-2.000 mp. Telefon 0723.273.746. (29525)

CUMPĂRĂRI AUTO-MOTO

Cumpăr autoturism Dacia cu numere noi. Telefon 0723.045.296. (29134)

CUMPĂRĂRI DIVERSE

Cumpăr pene de gâscă vechi și noi. Telefon 210480, 0742.299.805. (28690)

Francik Gherman cumpără obiecte vechi de antichitate: tablouri, mașini de scris, statuete de bronz, mașini de cusut, meteoriți etc, ofer 30.000-40.000 Euro. Telefon 0747.691.422. (28967)

Cumpăr pene vechi și noi. Telefon 0746.491.169. (29147)

Cumpăr pene vechi și noi. Telefon 280990; 0745.983.893. (29147)

Cumpăr PIELE NEAGRĂ pentru ÎNCĂLȚĂMINTE. Telefon 0740.837.945. (29527)

LOCURI DE MUNCĂ

SC VERBIȚĂ SRL angajează: BĂRMĂNIȚĂ, SPĂLĂTOR AUTO, VOPSITOR AUTO, TINICHIGIU AUTO, PORTARI, ZUGRAV-FAIANȚOR, VÂNZĂTOR PIESE SCHIMB. Telefon 227056, 275650. (Ag. UTA, 1194)

CLUB IGHI-BUU angajează BARMANE cu experiență și FEMEIE SERVICIU. Telefon 0723.815.486. (29171)

TAXI ALFA PLUS angajează ȘOFERI cu experiență. Telefon 262996, 0744.576.674. (29168)

Angajez urgent DULGHERI pentru case de lemn și TÂMPLARI binale. Telefon 0740.301.162. (29159)

S.C. „COSTE SHOES" SRL angajează OPERATOR CALCULATOR MAGAZIE, MOTOSTIVUITORIST-MAGAZIONER. Informații la telefon 285700. (29418)

FIRMĂ TRANSPORT angajăm ECONOMIST. Informații telefon 0722.626.187, 0257-273137. (29481)

Angajăm PERSONAL pentru PRODUCERE DE PAVAJ și pentru MONTAT, Calea Zimandului nr. 1. Telefon 0724.391.074, 0741.044.599. (29586)

SALON COAFURĂ angajează COMETICIANĂ (Micălaca, lângă Billa). Telefon 0740.819.145, 369070. (29672)

SC PROSPERA M angajează ZIDARI, DULGHERI și ZUGRAVI. Teleofn 272808. (29676)

Angajăm EDUCATOARE CALIFICATĂ, cunoscătoare a limbii engleze. Telefon 0744.855.643, începând de duminică, ora 17. (29677)

SMART OFFICE angajează ABSOLVENȚI, BARMANI, OSPĂTARI, ELECTRICIENI. Telefon 0357-407245, 0722.875.255. (c, 1375)

Angajez COAFEZĂ și MANICHIURISTĂ, condiții deosebite. Telefon 218253. (28911)

Angajăm CONFECȚIONERE CALIFICATE, salar avantajos + bonuri masă, str. Artileriei, poarta II Aris. Telefon 256585. (29460)

REPREZENTANȚA FORD angajează DIRECTOR VÂNZĂRI și CONSULTANȚI VÂNZĂRI, cunoștințe PC. C.V. se depun pe Calea A. Vlaicu nr. 121-125. Telefon 348894. (29636)

Angajez BĂIEȚI pentru SPĂLĂTORIE AUTO, în ARADUL NOU. Telefon 0723.955.814. (29611)

Angajăm ȘEF DE LINIE CONFECȚII PANTALONI + JACHETE FEMEI. Telefon 0743.018.833. (29588)

SC TEXTILE MEDICALE SRL, str. Cocorilor nr. 24/A (Orologerie), angajează CONFECȚIONERE MAȘINI SIMPLE. Telefon 272100, 274200. (29570)

FIRMĂ PRIVATĂ, profil sculărie și lucrări precizie, sediul VLADIMIRESCU, angajează: STRUNGARI, FREZORI, GĂURITORI COORDONATE. Telefon 514944, 0741.931.881. (28626)

ROMBIZ IMPEX angajează CASIER și CONSILIERI VÂNZĂRI. Relații - Revoluției 85. Telefon 0726.745.483; 0257-281943. (28623)

FIRMĂ CONSTRUCȚII angajează ZUGRAVI, FAIANȚORI, ELECTRICIAN AUTORIZAT. Telefon 0723.426.989, 0747.051.601. (29484)

Angajăm BRUTARI-PATISERI cu sau fără calificare și PERSONAL FELIAT PÂINE, în Gai. Telefon 211210. (UTA, 1167)

TOP SECURITY ARAD, Piața Sârbească 1, telefon 281410, 280228, angajează PERSONAL TEHNIC pentru SISTEME ALARMĂ. (29047)

TOP SECURITY ARAD, Piața Sârbească 1, telefon 281410, 280228, angajează PERSONAL PAZĂ (bărbați și femei). (29047)

SC PANPRO SRL angajează ȘOFER DISTRIBUITOR PÂINE. Telefon 211210. (Ag. UTA, 1202)

Angajez INGINER AUTO A.R.E. Telefon 0724.089.934. (29576)

EUROJOB, B-dul G-ral V. Milea nr. 19, telefon 228090, angajează INGINER CONTROLOR CALITATE - limba germană, INGINER CONSTRUCTOR - limba italiană, DESENATORI TEHNICI, AGENȚI VÂNZĂRI, SECRETARĂ, ARHITECȚI CLĂDIRI, absolvenți 2005, VÂNZĂTOARE TEXTILE, OSPĂTARE. (29696)

Angajez SUDOR-LĂCĂTUȘ, confecții metalice, IZOLATORI. Telefon 0722.275.563. (29698)

S.C. SABINA&CO S.A. angajează ELECTRICIAN. Cerințe: studii de specialitate, experiență în domeniu; MANIPULANT MĂRFURI. Cerințe: experiență în domeniu. Informații suplimentare la sediul societății comerciale: Arad, str. Nelu Aristide Dragomir nr. 7 sau telefon 212324 int. 141. (29704)

S.C. NEDRA SRL angajează AGENT VÂNZĂRI. Telefon 251646; 270660. (29716)

SC BODIMAR IMPEX SRL angajează FIERARI-BETONIȘTI, IFRONIȘTI și MUNCITORI NECALIFICAȚI pentru depozit materiale construcții. Telefon 270079. (29720)

DEPOZIT MATERIALE CONSTRUCȚII angajează LUCRĂTORI COMERCIALI - relații cu clienții, fete sau băieți. Telefon 270079. (29720)

MUNCĂ LA DOMICILIU. Diverse domenii de activitate. Telefon 0743.990.729. (29740)

Angajăm CONFECȚIONERE TEXTILE cu experiență BUTONIERĂ, LINIARĂ, TRIPLOK, zona Poliției. Telefon 284736; 0744.774.502. (29741)

(Continuare în pag. 19)

(Urmare din pag. 18)

Căutăm VÂNZĂTOARE MAGAZIN GRESIE-FAIANȚĂ, cunoscătoare contabilitate primară, calculator, limba italiană sau engleză. Telefon 0727.474.829; 0257/287171. (29744)

„MILAN" angajează OSPĂTARĂ. Telefon 257002. (29753)

SOCIETATE profil PANIFICAȚIE, angajează BRUTARI calificați sau necalificați. Telefon 0742.879.835. (29755)

SC SIRE, Calea Zimandului FN, angajează MUNCITOARE pentru ASAMBLĂRI ELECTRO-MECANICE. Telefon 218747. (Ag. UTA, 1196)

Restaurantul ATRIUM angajează BARMANI, OSPĂTARI, AJUTOR DE OSPĂTARI, cu experiență și TÂNĂRĂ prezentabilă pentru relații cu publicul. Telefon 0257/284688; 0720.847.686. (29731)

Angajez 2 VÂNZĂTOARE, urgent, PROFIL ALIMENTAR, 8 ore. Telefon 0745.760.233. (29757)

Angajez TÂMPLARI și MUNCITORI pentru tâmplărie. Telefon 233340. (29763)

SC angajează PERSOANE ENERGICE pentru VÂNZĂRI MARFĂ. Telefon 0357-412442, 0746.249.969. (29766)

Angajez VÂNZĂTOARE pentru PIAȚA FORTUNA. Pentru informații la telefon 0745.534.848. (29773)

RESTAURANT angajează PERSONAL, vârsta 35 ani. Telefon 229409, 0742.275.355. (29774)

Angajez ȘOFER PE MICROBUS, garanție imobiliară. Telefon 0744.510.406. (29772)

PRESTĂRI SERVICII

Executăm orice fel de STRĂPUNGERI ÎN BETON. Executăm LUCRĂRI ÎN CONSTRUCȚII. Telefon 0740.289.544. (29756)

FIRMĂ GERMANO-ROMÂNĂ repară: MAȘINI DE SPĂLAT AUTOMATE, cu piese originale. Telefon 274575; 416464; 0740.098.008. (18649)

Repar MAȘINI-AUTOMATE de SPĂLAT, la domiciliul clientului. Telefon 241355. (28397)

AUTOMATIC SERVICE repară MAȘINI SPĂLAT. Garanție 1 an. Telefon 259146, 0744.241.398, 0357-401569. (28609)

Repar MAȘINI SPĂLAT AUTOMATE, FRIGIDERE, domiciliul clientului, garanție 1 an. Telefon 274600. (29762)

Executăm INSTALAȚII SANITARE, ELECTRICE și TERMICE, rapid. Telefon 0721.583.110; 0742.070.683. (28900)

SC execută: CONFECȚII METALICE, CONSTRUCȚII, TINICHIGERIE. Telefon 0744.844.356. (29189)

Executăm ACOPERIȘURI, MANSARDE, ZIDĂRIE, TENCUIELI, GRESIE, FAIANȚĂ, RIGIPS. Telefon 0740.094.184. (29346)

Școala de Șoferi col. RUSU, B-dul Decebal nr. 18 face înscrieri. Telefon 283696. (29585)

SILDOR PROD
vânzări, montaj, reparații: VITRINE, CAMERE FRIGORIFICE și AER CONDIȚIONAT. Telefon service: 0257-349121, sediu: 0257-270622. (c.)

Execut lucrări de GRESIE, FAIANȚĂ de calitate, seriozitate. Telefon 0722.983.785; 0747.962.377. (29626)

Reparăm TELEVIZOARE la domiciliul clientului. Telefon 0743.706.080; 0720.090.600. PROFESIONALISM - OPERATIVITATE. (29594)

Reparații FRIGIDERE, CONGELATOARE, la domiciliu, piese noi, garanție 1 an. Telefon 242670; 0740.081.123. (29577)

MADONA repară ieftin MAȘINI DE SPĂLAT, FRIGORIFICE. Lipova 563145, 0744.796.542. (28893)

CORALIS CONSTRUCT execută întreaga gamă de LUCRĂRI ÎN CONSTRUCȚII. Garantăm calitatea. Telefon 0747.051.825. (29382)

WES-vânzări, reparații, montaj FRIGORIFICE, CLIMATIZARE, SIROCOL AUTO, sudură ALUMINIU. Telefon 281154, 0723.366.026. (29297)

DIVERSE

RESTAURANTUL KARDEȘLER PREGĂTEȘTE MÂNCARE în regim de catering pentru personalul firmelor mari din Arad. Informații telefon 0721.755.388, 0743.634.917. (29421)

TEHNOMETALICA SCM, str. A. Șaguna nr. 81-85, socate la vânzare prin licitație AUTOCAMION MARCA ROMAN, sarcina utilă 8.830 kg. Informații telefon 0257-280504. (29453)

COMPANIA NAȚIONALĂ „LOTERIA ROMÂNĂ" SA organizează LICITAȚIE la sediul centrului de lucru Arad, B-dul Revoluției 49/53, în fiecare zi de marți, ora 11, pentru vânzarea următoarelor mijloace fixe: chioșcuri aluminiu cu geam termopan situate în CURTICI și SEBIȘ. Licitația se va relua săptămânal, până la vânzarea celor două chioșcuri. Informații la telefon 255699. (29353)

Restaurantul „ROBERTO" organizează la prețuri minime: NUNȚI, BOTEZURI. Telefon 0722.348.103. (29732)

Caut FIRMĂ executare HIDROIZOLAȚIE DEMISOL, REPARAȚII CASĂ. Telefon 0723.165.374, 256396. (29758)

CATERING EXPRESS
Vă oferim masa de prânz la sediu-domiciliu. Meniuri de calitate. Prețuri negociabile. Telefon 212339, 0720.000.751. (c. 1121)

Pierdut CANICHE alb cu ham, str. Episcopiei 6. Ofer recompensă. Telefon 256223. (29775)

CITAȚII

Se citează pârâții TANACS LADISLAU ADALBERT și TANACS CLARA, pentru termenul de judecată din 20.09. 2005, Judecătoria Arad, camera 218, pentru prestație tabulară, dosar civil nr. 6916/2005. (29688)

PREZICĂTOARE

TĂMĂDUITOAREA **VALERIA ZENA** desface FARMECE și BLESTEME. Telefon 0257/260444; 0744.288.220; 0720.511.373. (29593)

SCHIMBURI

Schimb Transporter VW, 9 locuri, 2002, cu teren zonă turistică sau intravilan Arad, variante. Telefon 0722.548.006; 0722.209.819. (29122)

ÎNCHIRIERI

Închiriez HALĂ 1.400 mp, toate utilitățile, lângă SELGROS. Telefon 0744.664.730. (29316)

Ofer spre închiriere, pe termen lung, apartament 3 camere, ultracentral, contorizat, încălzire proprie și garaj. Telefon 255687. (29578)

Închiriem HALĂ centrală, 1.600 mp; SPAȚIU PRODUCȚIE CONFECȚII, 500 mp + UTILAJE (cu climă); BIROURI UTA (cu climă). Informații telefon 275375; 0744.208.040. Preț avantajos! (27935)

Ofer spre închiriere apartament 2 camere, amenajat și mobilat lux. Telefon 0724.347.972; 0721.141.643. (29372)

Primesc fete în gazdă, zona UTA, clădire nouă. Telefon 0722.348.103. (Ag. UTA, 1149)

Închiriez AUTOMACARALE HYDROM 16 tone. Telefon 0744.523.701; 0788.201.223. (29384)

Ofer spre închiriere 2 garaje, central. Informații telefon 0744.784.568. (28406)

Ofer spre închiriere apartament 2 camere, ultracentral, mobilat ultramodern. Telefon 0747.994.794. (29141)

SOCIETATE COMERCIALĂ dă în chirie HALĂ 5.000 mp, cu BIROURI incluse, având următoarele utilități: încălzire, rampă încărcare, curte mare, terminal feroviar. Hala se poate închiria și fracționat. Informații suplimentare telefon 0788.694.810; 0788.694.807, de luni până vineri, orele 8-17. (29442)

Ofer închiriere apartament 2 camere micuțe, OMV, 150 Euro. Telefon 0257/281195; 0724.138.668. (27190)

Închiriez garsonieră utilată, mobilată, 100 Eu. Telefon 0744.607.072, 0722.135.994. (29657)

Închiriez apartament 2 camere, mobilat, utilat, 120 Eu. Telefon 0744.607.072, 0722.135.994. (29657)

Închiriez apartament cu 2 camere, zona Intim. Telefon 0723.688.123; 270433. (29443)

Închiriez garaj, zona Fortuna, cu rafturi, curent. Telefon 251885, 0722.253.236. (29635)

Închiriez garaj, 45 mp, trifazic, apă, grădină, curte, Grădiște. Telefon 251885, 0722.253.236, 0745.857.578. (29635)

Închiriez SPAȚIU CENTRAL (Casa cu Lacăt), 160 mp, amenajat pentru BAR, pretabil orice activitate. Telefon 0744.216.289. (29562)

Închiriez apartament 3 camere, ultracentral, amenajat și dotat lux. Telefon 287181; 0723.828.937; 0742.087.373. (29736)

Oferim spre închiriere ATELIER PRODUCȚIE MOBILIER PAL - 430 mp, cu toată dotarea aferentă. Vindem CIRCULAR, mașină ABS, mașină frezat ABS (toate marca SCM din 2002), exhaustor, scule de mână. Informații telefon 0744.709.051. (Ag. UTA, 1199)

Închiriez cameră pentru studentă, 50 Euro/lună, lângă BRD, garanție 100 Euro. Telefon 256291. (29745)

Închiriez apartament 2-3 camere de lux, central, 200-300 Euro. Telefon 0746.174.609. (29746)

Primesc fete în gazdă, zona UTA, clădire nouă. Telefon 0722.348.103. (29732)

Închiriez SPAȚIU CENTRAL, 20 mp, str. Unirii. Telefon 284000. (29718)

Ofer spre închiriere SPAȚIU COMERCIAL, ultracentral. Telefon 0721.222.058. (Ag. UTA, 1198)

Dau în chirie apartament 2 camere, Episcopiei, E. Varga, Lacului, Milea, Revoluției. Telefon 0723.308.286. (29767)

Dau în chirie apartament 3 camere, mobilate, Micălaca, 150 Eu. Telefon 0723.308.286. (29767)

Dau în chirie garsonieră mobilată, Vlaicu-Alfa, 100 Eu. Telefon 253428, 0726.289.694. (29768)

Dau în chirie apartament 2 camere, mobilat, Vlaicu, 100 Eu. Telefon 253438, 0726.289.694. (29768)

Dau în chirie apartament central, mobilat, 200 Eu. Telefon 253428, 0726.289.694. (29768)

Închiriez SPAȚIU COMERCIAL, 170 mp, superamenajat, PENTRU ORICE DOMENIU DE ACTIVITATE, cu posibilitatea ca spațiul să fie împărțit în două părți. Telefon 0722.227.450. (28540, 41)

✝ DECESE ✝

Cu adâncă durere în suflet anunțăm încetarea din viață, la numai 37 ani, al celui care a fost iubitul nostru

IUHASZ GABRIEL,
soț, tată, frate, cumnat, unchi, ginere, verișor, nepot. Relații referitoare la înmormântare la telefon 0257/283.593 și în numărul de mâine al ziarului. Familia veșnic îndoliată.

Cu adâncă durere anunțăm încetarea din viață a iubitei noastre mame, bunici și străbunici,
URZICĂ XENIA,
născută Socodoran.
Înmormântarea va avea loc azi, 5 septembrie 2005, ora 10, la cimitirul din satul Dorgoș. Familiile: URZICĂ, IORGA și SIDA, îndurerate.

Cu durere în suflet anunțăm încetarea din viață după o scurtă suferință a celei care a fost
NAGY ZELMA-EMA-BELLA.
Înmormântarea în data de 06. 09. 2005, la Cimitirul Eternitatea. Pentru oră vă adresați la telefon 0257/273.713. Dumnezeu să o odihnească. Familia PETREHELE.

✝ CONDOLEANȚE ✝

Împărtășim durerea familiei consilier bisericesc preot TRAIAN MICOROI, la trecerea la cele veșnice a mamei
MARIA MICOROI.
Dumnezeu s-o odihnească! Transmitem sincere condoleanțe familiilor RODICA STOINESCU, MARIUS TEOHARI, GEORGIANA și DANIEL TEOHARI-VIDICAN.

✝ COMEMORĂRI ✝

O zi tristă de toamnă ne-a adus nefericirea. Se împlinesc 11 ani de la decesul iubiților noștri frați, copii și nepoți,

SANDA și CRISTI ȚURCANU.
Dumnezeu să odihnească în pace sufletele voastre bune și blânde și să vă vegheze somnul. Veșnic îndurerați, fratele CODRIN, părinții și bunicii.

Singurătate, tristețe, lacrimi, durere și un dor nespus este tot ce ne-a rămas în sufletele noastre astăzi, când ar fi trebuit să-ți spunem „La mulți ani" dragă

PĂLUȚA.
Pașii ne poartă la mormântul tău și îl rugăm pe Bunul Dumnezeu să-ți dea odihnă veșnică! Familia BUZEȘAN. (29511)

✝ SERVICII FUNERARE ✝

ISO 9001
sc NOSFERATUM srl
Servicii Funerare
tel. 270.437; 0744/554.874
www.nosferatum.ro
Pachete promoționale cu prețuri începând de la 290 RON + TVA (nou)
Pachetul cuprinde: sicriu, respete, cruce, igienizat, îmbălsămat, transport local.
Reducere 10% pentru pensionari.
+ cosmetizare, incinerări
+ capela cu circuit închis
+ organizare de parastase
+ coroane, jerbe, aranjamente florale la preț de producător
+ mari reduceri la transportul intern și internațional
Str. Ghiba Birta nr. 26 (lângă Piața M. Viteazu)

RO STYL COMPANY
Servicii Funerare
magazine deschise și noaptea
Arad, Str. M. Eminescu 22 (peste drum de Artex) tel. 214.422
Arad, Calea Victoriei 31 (lângă Strungul) tel. 0744.690.121
tel. 228.909; 0744.690.121
■ Sicrie și accesorii funerare
■ Transport funerar cu mașini speciale în țară și străinătate.
GRATUIT: Transportul sicriului la domiciliu în Arad.
REDUCERE 20% LA SICRIU clienților care fac spălat, îmbrăcat, formolizat și transport cu firma noastră.
PLATA ȘI DUPĂ ÎNCASAREA AJUTORULUI DE ÎNMORMÂNTARE

IN MEMORIAM "KUKI"
SERVICII FUNERARE COMPLETE
Str. M.Eminescu Nr.4 ÎN CURTE
Tel: 211.929 - 0723.343.964
www.memoriamkuki.com
MAGAZIN DESCHIS LA ORICE ORĂ
OFERĂ
SICRIE
ACCESORII FUNERARE
TOALETAT- ÎMBĂLSĂMAT
CAPELĂ - Capela Demian
COLACI - COLIVĂ
NOU!!! ÎNCHIRIEM CAPAC SICRIU FRIGORIFIC
GRATUIT TRANSPORTUL sicriului la domiciliu în Arad.
REDUCERE 20% la sicriu clienților care fac toate serviciile cu firma.
TRANSPORT intern și internațional LA CELE MAI MICI PREȚURI.
PLATA se poate efectua și după încasarea ajutorului de înmormântare.

la CORAURA

tel: 270.525

TELEVIZOR PLATINUM
3.999.000 Lei
399,9 Ron

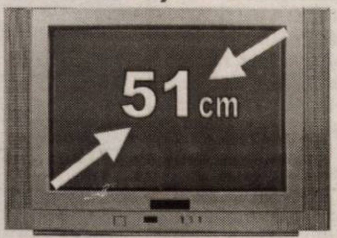

Programe 100 Teletext
Garanţie 3 ani

CEL MAI MIC PREŢ LA MAŞINILE DE SPĂLAT

6.999.000 Lei
699,9 Ron

RATE NUMAI CU BULETINUL
APROBARE PE LOC

(c.806/2004)

DACIA

Visele devin realitate

LOGAN

59 Euro rată lunară pentru orice versiune LOGAN

VERBIŢĂ SRL
Arad, Calea A. Vlaicu nr. 282
Tel.: 0257-275.690
Mob.: 0722.259.423

Dacă vrei să trăiești plăcerea de a conduce noua Dacia Logan sau să vezi cum te-ar putea ajuta în afaceri, vino la show-room-ul din Arad, Calea Aurel Vlaicu nr. 282 și încearc-o. Sigur o vei vrea acasă.

Dacia Logan Alegerea care te avantajează

(c.1037/2005)

LUKAS CONSTRUCT
www.lukasconstruct.ro
EXECUTĂ HIDROIZOLAŢII ŞI LUCRĂRI TINICHIGERIE
VINDE
- membrană bitumată
- arzătoare şi regulatoare de gaz
- tablă profilată şi panouri sandwich
Tel: 256.119, fax 0357 408.091, mobil: 0723.273.746
(C.1228/2005)

TÂMPLĂRIE PVC CU GEAM TERMOPAN
CALITATE GERMANĂ GEALAN Fenster-Systeme
ARAD, STR. CAIUS IACOB BL.R
FOSTUL Mag. CĂMINUL (lângă BANC POST)
NOU! MARI REDUCERI DE PREŢURI!!!
VĂ PUTEŢI CONVINGE LA 213.145 0788.391.769
(c.989/2005)

Primăria Hăşmaş
cumpără o remorcă auto.
Ofertele se depun la sediul din Hăşmaş nr. 217, tel. 321.777.
(com./09.2005)

construct MIRADA
CĂRĂMIDĂ POROTHERM
- PTH 38, 30, 25, 20, 11.5, 10
Nou
BUIANDRUG POROTHERM
(toate dimensiunile)
- 0.75 m; 1 m; 1.25 m; 1.5 m; 1.75 m; 2.25 m; 2.5 m; 2.75 m
ŢIGLĂ KIKINDA
IMPORT IUGOSLAVIA
GARANŢIE 30 ani
CULORI – NATUR – MARO

Asigurăm transportul şi descărcarea la domiciliul clientului.

Nou

Ţiglă MEDITERAN - import Ungaria
Ţiglă KIKINDA - import Iugoslavia
Cărămidă TERMOBLOK - import Iugoslavia

Str. Poetului nr. 95 Gara Mare,
tel. 243.490, tel. 212.198.
(c.1129/2005)

SENSIblu
Retea de farmacii lider pe piata din Romania angajeaza:
Farmacisti
Asistenti Farmacie
pentru farmacii cu circuit deschis.
Locatie: Arad
Se ofera pachet salarial foarte motivant.
Asteptam CV-urile dvs. la fax: 0256 / 214 927
e-mail: slavita.rotunjanu@adpharma.ro
Toate aplicatiile vor fi tratate cu maxima confidentialitate.
Numai candidatii eligibili vor fi contactati.
(com. 1392/2005)

HOTEL CENTRAL ARAD
Angajează prin selecţie:
• Cameristă
Condiţii:
- experienţă în domeniu
- reşedinţă în municipiu
Informaţii la sediul societăţii din Arad, str. Horia nr. 8.
(com.675/2005)

MEDIASOFT
Arad, str.Av.Ioan Sava nr.5, tel/fax 0257-255886
Centru de Formare Profesională-Medierea Muncii
ORGANIZEAZĂ CURSURI
de perfectionare:
1. Operator calculator si retele (COR 312201)
(initiere Windows, Word, Internet, baze de date)
06.09.2005 si 30.09.2005 dimineata
05.09.2005 si 30.09.2005 după masa
2. Secretară (COR 411503)- 12.09.2005
(tehnoredactare - Word, utilizare Internet)
3. Contabilitate (COR 343302)- din 01.09.2005
(teorie, practică- întocmire documente, program calculator AGS Pro)
de instruire:
1. Utilizare Excel (calcul tabelar) - 06.09.2005
2. Utilizare Access (baze de date) - 03.10.2005
3. Limba engleză, germană - 06.09.2005
4. Power Point, HTML (pagini web) - 03.10.2005
5. Proiectare asistată (AutoCad)- 10.09.2005
Cursuri autorizate de Ministerul Educatiei si Ministerul Muncii
Diplome COR recunoscute în Uniunea Europeană
Oferim servicii de mediere a FORŢEI DE MUNCĂ
(6789340)

S.C. INTERNAŢIONAL PET S.R.L.
ACHIZIŢIONĂM DE LA POPULAŢIE
în depozitul din Calea Zimandului nr. 3
(în incinta fostelor sere Grădişte, vis-a-vis de depozitul de bere S.C. DAVILA S.R.L.), următoarele:
• sticle plastic PET - 4.000 lei/kg sortat pe culori;
- 3.000 lei/kg nesortat
• folie plastic LDPE - 3.000 lei/kg curat incolor;
- 2.000 lei/kg murdară incolor
• navete plastic HDPE - colorate 4.000 lei/kg;
gri sau negre 2.000 lei/kg
INFORMAŢII SUPLIMENTARE LA TELEFON 0741.679.266
(c.1419/2005)

MATROS PARCHET SI ACCESORII
PARCHET LAMINAT import ELVETIA 6 mm HDF click
+ folie 3mm GRATIS
=16,72 RON/mp (167.200 lei/mp) fără TVA
Str Aurel Vlaicu Nr.28 - 32, Tel/Fax: 0257 - 349.888
Str. Pădurii Nr.107 vis-a vis de P-ţa Obor Tel: 282.005
(c.921/)

SANPAOLO IMI BANK
CREDITE PERSONALE
PERIOADA DE CREDITARE PÂNĂ LA 20 DE ANI
Destinația creditului NU TREBUIE justificată față de Bancă
Informații suplimentare ARAD, B-dul. Revoluției, Nr. 88 TELEFON: 0257 / 308.205

ADEVĂRUL
Cotidian independent Arad

ASTRA VAGOANE CĂLĂTORI
Singurul producător de confort din domeniu
Str. Petru Rareș 1-3
Tel: 233.651 Fax: 258.168
e-mail: astra.calatori@astrac.rdsar.ro

6 422225 000018
20 pagini | MARȚI, 6 SEPTEMBRIE 2005 | 70 bani (7.000 lei)
Anul XVII, nr. 4615 | E-mail: adevarul@arad.ro; adv.pub@arad.ro | http://adevarul.arad.ro
Publicație auditată de BRAT | Tiraj mediu zilnic vândut: 27 845

Altă mentalitate

M. Contraș

În urmă cu vreo zece ani, poate chiar mai mult, scriam în același colț de pagină că ceea ce ne desparte de occidentali, de cetățenii comunitari, nu e atât diferența de dezvoltare economică și nivel de trai, cât diferențele de mentalitate și mizeria, promiscuitatea în care ne complacem. A trecut de atunci mai bine de un deceniu, am fost primiți în NATO, suntem în anticamera Uniunii Europene, călătorim liber, dar modul în care ne raportăm la valorile occidentale (muncă, democrație, respectarea legalității etc.) nu s-a schimbat: continuăm să muncim haotic, ineficient, cu randament scăzut și costuri mari. Vrem în U. E., dar privim atât de dorita aderare doar prin prisma avantajelor pe care intrarea în marea familie europeană ni le va aduce. La colț de stradă, în tramvai sau magazin, oriunde se întâlnesc doi cunoscuți, aceleași discuții: cât de greu o ducem, cât de mari sunt prețurile. Nimic despre faptul că nu știm să ne organizăm, că muncim puțin și ineficient, că hărnicia și disciplina nu sunt elementele care să ne caracterizeze. O recunoaștem sau nu, în România nu prețurile sunt mari, ci nivelul câștigurilor (salarii, pensii etc.) a rămas mult în urmă. Dar cum să câștigi la nivel european când același produs muncitorul român îl realizează într-un timp aproape dublu și cu costuri mult mai mari?

Nici la capitolul curățenie nu stăm mai bine. De la Nădlac sau Turnu încoace, mizeria te copleșește. Sticle de plastic și hârtii pe marginea drumurilor, cenușiul clădirilor, praful din aer, gunoaiele omniprezente dau senzația de sărăcie, de promiscuitate.

(Continuare în pagina 6)

Sărbătoare tradițională la Văsoaia

Târgul codrenilor - mai sărac față de alți ani

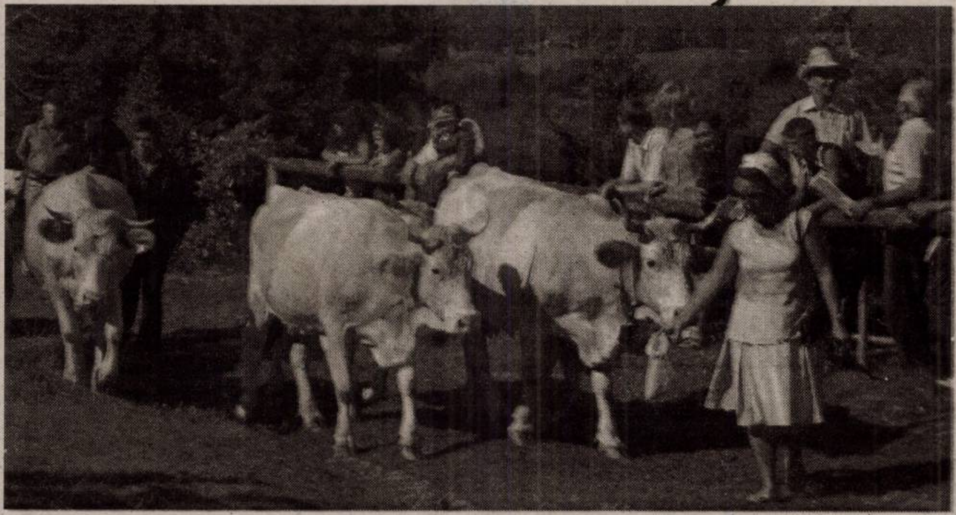

Târgul Codrenilor își pierde din originalitate și din amploare cu fiecare an. Dacă în toamna trecută evenimentul a reunit la Văsoaia toată crema politicii arădene (fiind vorba de un an electoral), de această dată dintre mai marii județului nu au mai fost prezenți decât senatorul Nicolae Ioțcu și deputatul Gheorghe Chiper. Pe de altă parte, nici fiii satului, nici micii comercianți nu s-au înghesuit la ediția din acest an a sărbătorii.

Încă de la primele ore ale dimineții de duminică, câteva mașini, în special Dacii, și camionul armatei ridicau colbul de pe drumul ce șerpuiește pe colinele din Văsoaia spre locul în care, de 27 de ani, se organizează acest Târg al Codrenilor.

Madiana Popescu

(Continuare în pagina 5)

Handbal Club Arad vrea să boicoteze debutul campionatului

Deși a primit 1500 euro pentru transferul lui Bistrian în Germania, conducerea H.C. Arad amenință cu neprezentarea în prima etapă a campionatului Diviziei A de handbal, în condițiile situației financiare extrem de proaste a grupării. **„Vindem clubul, îl dăm. Așa nu se mai poate, n-avem bani nici de pantofi pentru băieți. Mai nou, nici Sala Sporturilor nu o primim gratuit, trebuie să achităm 17 milioane lei pe lună. Probabil, vom renunța la partida inaugurală cu Lugojul, de duminică”** - declară președintele Petrică.

A. Hărțău

Pulsul străzii

Refacerea tandemului Iliescu- Roman

Foto: V. Musca

Ideea creării unui pol social-democrat, prin refacerea tandemului Iliescu-Roman a stârnit multe discuții și a dat naștere multor întrebări. Încă nu este sigur dacă Iliescu vrea într-adevăr să se reconcilieze cu Roman sau dorește doar să le arate pisica lui Geoană și Năstase, lăsând să planeze ideea construirii unui nou partid, nu de factură social-democrată, ci socialist.

Simion Todoca

(Continuare în pagina 6)

Pe urmele materialelor publicate

În cazul „Sâmpetru German” procurorul a decis:

Victima accidentului a fost de vină

Încet, dar sigur, polițiștii arădeni finalizează dosarul „Sâmpetru German”. Despre accidentul de circulație din data de 11 august 2003, atunci când conducătorul auto Daniel Bunea l-a accidentat destul de serios pe minorul Adrian Nicolae Gag, ați putut citi pe larg în paginile ziarului nostru. Tot noi am fost cei care v-am ținut la curent cu mersul anchetei care, acum pe final, merge spre ceea ce bănuia familia minorului, adică spre scoaterea „basma curată” a șoferului neatent. Pentru o clipă am vrut să scriem șoferul vinovat, însă, polițiștii care au cercetat cazul și un procuror spun că vinovată este victima, adică minorul care, fiind cu bicicleta, a fost acroșat și trântit la pământ de către ARO-ul lui Daniel Bunea, autovehicul care se afla cu roțile din dreapta în afara carosabilului.

Romulus Dubăț

(Continuare în pagina 8)

Acum, tarif egal între rețele.
Detalii în interior.
(com./08.2005)
CONNEX

ALGLASS plus
Str. Rosiori nr. 26, tel: 272812, tel./fax: 289053
TAMPLARIE DIN ALUMINIU SI PVC
Calitate germana preturi romanesti
NU ARUNCA BANII PE ALTA FEREASTRA!
REDUCERE 15%
(c.960/2004)

Meditația zilei

„Nu trebuie să se apuce de minciuni cel care nu are o zdravănă aducere aminte.”
(Michel de Montaigne)

Calendar

Marți, 6 septembrie

Astăzi, Soa-rele răsare la ora 6,44 și apune la ora 19,42 minute. Au trecut 248 de zile din acest an. Au mai rămas 117 zile până în 2006.

Praznicul zilei: **Biserica ortodoxă:** Pomenirea Minunii Sf. Arhanghel Mihail în Colose; **Biserica greco-catolică:** Sf. M Sozont; **Biserica catolică:** Zaharia.

A venit barza

La Arad: Cristea Daria Andreea, Gușet Alex Adrian, Sighete Gabriel, Brisc Denis Alexandru, Pîrlea Emanuel Beniamin, Drig Alexandra, Totorean Daniel Andrei, Horvath Mark Nandor, Mateciuc Denis, Bodea Sebastian Ionuț, Păcurariu Bogdan Cristian, Pantea Alexandra, Seculi Roberta Brigita, Covaci Francesca, Covaci Samanta, Pocioian Carmina Angeles, Hegedus Denys - Attila - Robert, Cherăcheanu Alexandru Mario, Zoicaș Laura Denisa

Au plecat dintre noi

Csora Maria (1921), Umhaizer Rozalia Ileana (1942), Chiș Rodica Silvia (1928), Dobrolszky Ladislau Geza (1933), Kohn Ștefan (1928), Iuhasz Rozalia (1910), Marton Ida (1919), Vasiliu Laura Marieta (1939), Maurer Ioan (1940), Tomiuc Aurel (1929), Mercuțea Dimitrie (1935), Zlătariu Dimitrie (1923), Sârbu Gheorghe Ștefan (1940), Nagy Zelma Ema Bella (1920), Manea Ion (1948)

Comenzi taxi

- ALFA PLUS 949; 349.349
- TAXI ALFA 945; 22.88.88; 25.25.26; 0723-200.301; 0745-50.60.70
- TAXI ARAD 940; 0722-755.440; 0740-252101
- STAR 212.222; 0722-361.011; 0745-645.645
- FAVORIT-280.000; 281.111; 0740-083.333; 0724-409.992
- EUROPA 275.555; 0723-677.555; 0744-828.163
- VALI DIESEL 280.705; 280.100
- MIRCO MILI 230.530; 230.730; 0740-152.828; 0723-062.366
- DELMAR 229.220
- TAXI VERBIȚĂ 726.336.969; 0741.200.300; 944

„Adevărul” vă ascultă!

La telefonul dimineții, 280944, între orele 9,00 - 12,00

● Cimitirele sunt locuri unde ar trebui ca oamenii să se poată reculege și să-și plângă în liniște morții. Din păcate, în Arad, acest lucru nu prea mai este valabil. Cel puțin, în cimitirul din Micalaca unde **Floare Tocoi** spune că nu se poate ajunge la mormintele copiilor din cauza unei haite de câini vagabonzi. **„Mai mult, au început să facă gropi în morminte și uneori nici nu-i vezi, atât de bine se ascund. Vă dați seama cât este de dureros pentru noi.”**

Am luat legătura cu părintele Goldiș de la parohia Ortodoxă din Micălaca cea care administrează cimitirul în cauză. Pentru mai multe detalii vă rugăm să sunați la tel. 259510.

● Localnicii din Horia au început să se pregătească pentru introducerea gazului. Unii au cumpărat calorifere, termotecă, au apucat să le monteze, dar tot nu s-a dat drumul la gaz. Nemulțumit de situație, **Teodor Rășinar** dorește să afle: **„Vom avea gaz în această iarnă sau trebuie să-mi cumpăr lemne?”**

Din păcate, răspunsul la această întrebare nu putem să vi-l oferim nici noi. De la Sucursala din Arad a Distrigaz Nord am aflat că, în ceea ce îi privește, totul este pregătit pentru a se furniza gazul. Se pare însă, că firma executantă are unele probleme a căror rezolvare se așteaptă.

Redactor de serviciu,
Anca Hălmăgean

La telefonul după amiezii, 280003, între orele 15-18

● **Petre Dascălu,** de pe strada Voinicilor, solicită autorităților locale să urgenteze reabilitarea carosabilului, pentru că traficul greu din zonă devine tot mai insuportabil: **„Ni se tot promite că strada Voinicilor va fi reparată, dar văd că vine iarna și încă nimeni nu s-a apucat de lucru. Ar trebui ca autoritățile să urgenteze această lucrare, fiindcă găurile din asfalt sunt tot mai mari, iar TIR-urile distrug drumul pe zi ce trece. Ar trebui ca aleșii să mai vină din când în când prin zonă, să vadă praful și să audă vacarmul mașinilor care trec pe strada Voinicilor. Pe lângă că nu avem liniște, ne mai și rupem mașinile pe această stradă“.**

Redactor de serviciu, C. Mihuța

Centru chirurgical privat Dr. MICLUȚA
MĂRIRI și MICȘORĂRI de SÂNI 1.400.000 lei/lună (140 lei noi)
LIPOASPIRAȚIE LA ORICE NIVEL 400.000 lei/lună (40 lei noi)
VARICE FĂRĂ OPERAȚIE 200.000 lei/lună (20 lei noi)
* Ratele sunt calculate pentru un credit de maxim 5 ani.
ARAD, Str. L. Blaga nr. 5 www.madestetic.ro
Telefon 0257/210.067 între orele 10 - 16
Mobil 0722.306.396 0741.013.389
(07891971)

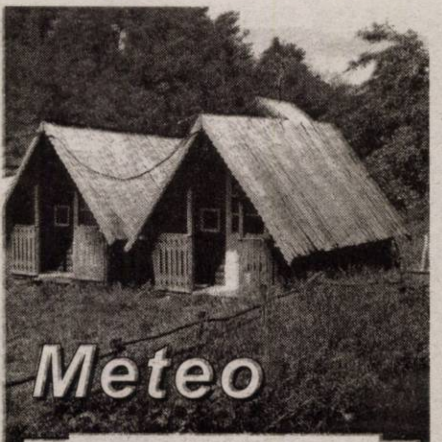

Vremea va fi frumoasă. Cerul va fi variabil, mai mult senin noaptea și dimineața. Vântul va sufla în general slab. În zonele joase, dimineața izolat se va semnala ceață.
Temp. max.: 25 la 28° C
Temp. min.: 10 la 13° C

Rețeta zilei: Tocăniță de ardei capia

Cum procedezi: Speli 6-8 ardei capia, îi coci și îi cureți de pieliță. Călești apoi 2-3 cepe mai mari tocate, adaugi 3-4 cartofi curățate și tăiați cuburi, un morcov ras pe răzătoarea mică, ardeii copți întregi curățați doar de cotoare și semințe și o ceașcă de apă. Lași să fiarbă 10 minute, apoi adaugi și 2 linguri de bulion, potrivești de sare și piper și tocănița este gata.

Cur$ul valutar

VALORI ÎNREGISTRATE IERI, 5 SEPTEMBRIE 2005 — Astăzi

Denumirea valutei	BNR	BCR		BRD		SAN PAOLO IMI BANK		Banca Românească		Banca Romexterra		Alpha Bank		Casa Schimb Luxor	
		C	V	C	V	C	V	C	V	C	V	C	V	C	V
Euro	3,50	3,47	3,54	3,47	3,54	3,40	3,55	3,48	3,53	3,48	3,54	3,46	3,54	3,48	3,50
Dolar S.U.A.	2,79	2,75	2,84	2,75	2,82	2,70	2,84	2,76	2,82	2,75	2,82	2,75	2,83	2,75	2,81
Forint	0,0144	0,0130	0,0150	0,0136	0,0148	0,0130	0,0151	-	-	0,0141	0,0147	-	-	0,0141	0,0143

CINEMATOGRAFE DACIA: Casa săbiilor zburătoare (premieră S.U.A.): 11; 13,30;16; 18,30; 21,00

Horoscop

Marți, 6 septembrie 2005

Berbec (21.03-20.04). Scăpați de temeri și veți vedea că totul vi se pare mult mai ușor de realizat.

Taur (21.04-20.05). Dacă la serviciu situația cunoaște unele tensiuni, puteți răsufla ușurați în ceea ce privește viața sentimentală.

Gemeni (21.05-20.06). Ar trebui să reflectați mai mult la poziția dumneavoastră și la eforturile pe care le-ați făcut să o atingeți.

Rac (21.06.-22.07). Încercați să nu cheltuiți mai mult decât vă puteți permite.

Leu (23.07-22.08). E momentul unei reîntoarceri către sine. Problemele afective nu sunt la ordinea zilei.

Fecioara (23.08-22.09). În plan familial, problemele mai vechi, nerezolvate, vor apărea din nou în prim plan.

Balanța (23.09-22.10). Atenție la tendința de a cheltui banii cu o viteză foarte mare.

Scorpion (23.10-21.11). Relațiile cu membrii familiei pot degenera în certuri, dar veți găsi o cale de a aplana conflictele.

Săgetător (22.11-21.12). Dialogul este favorizat și puteți avea profit de pe urma unor discuții cu prietenii.

Capricorn (22.12-19.01). Mici tracasări în plan profesional unde inițiativele dumneavoastră nu sunt apreciate la justă valoare.

Vărsător (20.01-20.02). Duceți o viață socială intensă cu multe întâlniri cu prietenii care vă furnizeză idei ce vă pot fi de folos în plan profesional.

Pești (21.02-20.03). Dacă vor exista tensiuni în rândul familiei, astăzi, lucrurile se vor calma din senin.

ADEVĂRUL
Cotidian independent Arad
Editor: S.C. ADEVĂRUL Arad S.R.L.
COD FISCAL R 1681938 ● COD SICOMEX 19.604 ● CERTIFICAT J 02/1886 / 31 X 1991 ● COD SIRUES 020956601 ● ISSN 1220 - 7489
Consiliul de administrație: președinte - MIRCEA DORGOȘAN, telefon 281802, 280625; vicepreședinte - MIRCEA CONTRAȘ, telefon 280854; membri: LIZICA MIHUȚ, telefon 280070, ȘTEFAN TABUIA, telefon 280854, MIRCEA ȚÎȘCĂ, telefon 280904.
Colegiul de redacție: ȘTEFAN TABUIA (redactor-șef), telefon 280854; MARCEL CANCIU (șef secție foto), telefon 281701; ALEXANDRU CHEBELEU (șef secție sport), telefon 281701; GABRIELA GROZA (secretar general de redacție), telefon 280854; VASILE FILIP (șef secție cultură-învățământ-tineret), telefon 280003; IOAN IERCAN (șef secție politică), telefon 280943; TRISTAN MIHUȚA (șef secție probleme sociale - investigații), telefon 281855; DORU SAVA (șef secție economic), telefon 281738; NICOLAE OPREAN (șef secție actualități), telefon 280003; MIRCEA ȚÎȘCĂ (șef secție publicitate), telefon 280904; MIRCEA CONTRAȘ (vicepreședinte al consiliului de administrație), telefon 280854; MIRCEA DORGOȘAN (președinte al Consiliului de administrație), telefon 281802, 280625.
Redacția și administrația: 310130 Arad, Bd. Revoluției nr. 81. Telefoane: SECRETARIAT - 281802, fax 280655, 280625; ADMINISTRAȚIE - CONTABILITATE - 281797; MICA PUBLICITATE - 210775; MAREA PUBLICITATE - 280904; DIFUZARE - 280318; CLUBUL PRESEI - 280989.
Tiparul executat la S.C. MEDIAGRAF S.A. ARAD, str. Feleacului F.N., telefon 250902, fax 250920
Adresa Internet http://adevarul.arad.ro

Reclamații privind difuzarea ziarului se pot face la telefonul 281.797, între orele 9-16.

Utilitare

PIEȚE, TÂRGURI

Astăzi este zi de piață la Sebiș, Almaș, Apateu, Semlac, Sântana, Șilindia, Vârfurile. Târguri săptămânale se desfășoară astăzi la Chișineu Criș, Almaș, Șilindia și Vârfurile.

Mâine, miercuri, va fi zi de piață la Pâncota, Beliu, Buteni, Șiclău, Macea, Vânători, Pecica, Șiria și zi de târg la Beliu și Buteni.

PRIMĂRIA MUNICIPIULUI

Program de relații cu publicul (camera 5) luni-vineri între orele 8-20. Tel. 284.744, tel. centrală 281.850.

FARMACII DE SERVICIU

● Farmacia **REMEDIUM** Arad, B-dul Revoluției nr. 52-54. Program luni-vineri: 7,30-20,00; sâmbătă 8,00-14,00. Telefon 233.195. Eliberează medicamente compensate și gratuite..

● Farmacia „**OMNIAFARM**”, Calea Aurel Vlaicu, Bl. Z28, cu program zilnic de la orele 8,00-22,00. Telefon 271.724. Eliberează rețete gratuite și compensate.

● **Spitalul Clinic Județean Arad** are un nou număr de telefon: 220000; 220001; 220002; 220003

URGENȚE STOMATOLOGICE

● Urgențe stomatologice în sistem privat. B-dul Revoluției nr. 62, zilnic 8-12; 14-20, sâmbătă 9-12. Telefon: 256665.

● Cabinetul de pe str. Crișan (în spate la Gionelli) are program non-stop. Telefon: 253794.

UROLOGIE

Cabinet urologie (în clădirea Policlinicii Municipale). Program zilnic, inclusiv sâmbăta, între orele 9-12, telefon 213036.

OFTALMOLOGIE

Cabinet Dr. Țurlea Magdalena, medic primar oftalmolog, oferă consultații oftalmologice, prescriere și prelucrare computerizată de ochelari, lentile de contact, ochelari de soare etc. Str. Miron Costin, bl. 9 (lângă „Casa Albă”), tel. 253.523.

● **POLICLINICA DR. TURCIN**: zilnic, orele 8-20. Telefon 285510, 250332. Cabinete: cardiologie, interne, chirurgie, chirurgie plastică, boli infecțioase, ginecologie, ORL, oftalmologie, neuropsihiatrie, ecografie, medicina muncii, fizioterapie, fișe auto/port armă.

DISPENSAR VETERINAR

Dispensarul veterinar din Aradul Nou efectuează zilnic, orele 8-16 (sâmbăta 8-12 și duminica) examen trichineloscopic, vaccinări antirabice și sterilizări câini-pisici, însămânțări artificiale. Telefon 287.298.

Dispensarul veterinar din Curtici: examen trichineloscopic, vaccinări, tratamente, consultații, la toate speciile de animale. Telefon 464.145.

ÎNTRERUPERI CURENT

Marți, 6 septembrie: h 9-14: Micălaca Bl. 535, 534, 533, str. Poetului, Agricultorilor.

• **În județ: 9-17**: Groși - total, Dumbrăvița - total, Slatina de Mureș - total.

Miercuri, 7 septembrie: h 9 - 14: Micalaca bl. 531, 532

h 8,30 - 12: str. Cosmin, Graurilor, Greierilor, Dima, Golescu, Spătarul Preda și Câmpului, Curcubeului

h 11,30 - 15: CL. 6 Vânători, Cedrului, Ovidiu, Crișului, Sălcuța (p)

h 9 - 15: str. Muncii, Sulina, Ostașului, Păcii, Bicaz, Stațiunea Cercetări Legumicole

h 9 - 13: str. Brâncuși, Brâncoveanu, Mușețel, Fluieraș, Felea, Socului, Oncu (p)

ADMINISTRAȚIA FINANȚELOR PUBLICE

Administrația Finanțelor Publice a municipiului Arad: Asistență contribuabili - telefon 280.633, 280.733, int. 198 (persoane fizice) și 129 (persoane juridice) int. 166 (relații publice) între orele 8,00-16,00. Informații suplimentare la www.finantearad.ro

APEL UNIC DE URGENȚĂ (SALVARE, POLIȚIE; POMPIERI) 112

S.C. DISTRIGAZ-NORD S.A. TÂRGU MUREȘ

Sucursala de Distribuție a Gazelor Naturale Arad, Dispeceratul permanent tel: 218.928; 256.928

VERIFICARE METROLOGICĂ ȘI REPARAȚII CONTOARE APĂ: 255.274; 0723-343.976

DERANJAMENTE CURENT ELECTRIC 235.991

INFORMAȚII CFR 231.777

PROTECȚIA CONSUMATORULUI

B-dul Revoluției, nr. 50. Telefon: 257049

DIRECȚIA DE SĂNĂTATE PUBLICĂ - serviciul de permanență: 254.438

GARDA FINANCIARĂ

B-dul Revoluției nr. 79, telefon: 280971

INSPECTORATUL TERITORIAL DE MUNCĂ ARAD

Str. Episcopiei nr. 11-13, tel.: 211762, 211862, 257251

AGENȚIA JUDEȚEANĂ PENTRU OCUPAREA FORȚEI DE MUNCĂ

Str. Călugăreni nr. 1A, tel.: 281998, 214551, 0357.412.500

CORPUL GARDIENILOR PUBLICI: tel.: 280.557

Lobby pentru „Aradul de altădată”

La invitația viceprimarului **Tiberiu Dekany** și cu directa implicare a inimosului **Bujor Buda**, ieri, în Palatul Administrativ s-au adunat importanți oameni de cultură ai municipiului (arhitecți, scriitori, profesori, istorici, critici de artă), cu scopul de a fonda **Asociația „Miloș Cristea”**.

S - a constituit astfel o asociație cu numele provizoriu ***„Pro Urbe - Arad”***, iar dintre membrii fondatori a fost ales un Comitet executiv compus din 11 persoane, organism colectiv al cărei obiectiv principal va fi ***„monitorizarea activității de restaurare și conservare a patrimoniului Aradului”***.

Vasile Sărăndan

Fiii satului - la Agrișu Mare

La finele săptămânii trecute, Agrișu Mare și-a sărbătorit...fiii. Programul de sâmbătă a inclus o competiție de minifotbal, un meci între UTA și Avântul - Târnova și o cină vânătorească încheiată cu un foc de tabără și foc de artificii.

La eveniment a fost prezent și antrenorul Emerich Jenei, născut în Agrișu Mare, acesta urmând ca în perioada imediat următoare să devină cetățean de onoare al comunei Târnova.

Duminică a fost ziua spectacolelor la care au asistat senatorul Nicolae Ioțcu, vicepreședintele CJA, Gavril Popescu, consilierii județeni Sever Jurcă, Adrian Țolea și șeful de cabinet al președintelui CJA, Ciprian Luca.

Concurs pentru șefia PCTF Nădlac

Ultimul scandal din vama Nădlac care a pornit de la descoperirile făcute de o echipă de control din cadrul IGPF - valută ascunsă în diverse locuri - a lăsat fără conducere Punctul de Trecere a Frontierei. Au fost destituiți din funcții șeful de sector, adjunctul șefului de sector și șeful de punct. De atunci, mai exact din data de 13 august, a. c., conducerea punctului este asigurată de alți ofițeri, pe bază de interimat.

Pentru ocuparea funcțiilor rămase vacante, Inspectoratul General al Poliției de Frontieră a fixat, la sfârșitul săptămânii trecute, data desfășurării concursurilor. Astfel, cei ce aspiră la funcțiile libere - șef sector, adjunct șef sector și șef de punct în cea mai tranzitată vamă de pe raza județului - se pot înscrie până în 8 septembrie, urmând ca în ziua de 21 a lunii în curs să se prezinte la concurs.

„Concursul cuprinde o singură probă - un interviu structurat pe probleme profesionale. De asemenea, în aceeași dată se mai desfășoară și concursul pentru adjunct șef sector la Curtici, post rămas liber după ce fostul adjunct a devenit, tot prin concurs, șef de sector”, a informat inspector principal **Robert Iudt**, purtătorul de cuvânt al Inspectoratului Județean al Poliției de Frontieră Arad.

Sorina Ambruș

Cronica măruntă

● Polițiștii l-au identificat în trafic, pe raza localității Iratoșu, pe **Costel Ciobanu**, de 34 de ani, care a condus un autoturism Dacia fără a poseda permis. Barbatului i-a fost întocmit dosar de cercetare penală.

● Ca în fiecare week-end, agenții rutieri au depistat câteva persoane care s-au urcat la volan în stare de ebrietate. Permisele de conducere suspendate pentru o perioadă de 90 de zile aparțin următorilor șoferi: **Stelian Otlacă**, de 28 de ani, **Viorel Nagy**, de 20 de ani, ambii din Arad, **Teodor Timoce**, de 23 de ani, din Agrișul Mare, **Tiberiu Gola**, de 43 de ani, din Pecica și **Tiberiu Vieru**, de 44 de ani, din Sânnicolaul Mare.

● Polițiștii din cadrul Biroului de Ordine Publică Arad i-au intocmit dosar de cercetare penală lui **Manole Peti**, de 54 de ani, din Arad, pentru nerespectarea prevederilor legale referitoare la deținerea câinilor periculoși. Barbatul și-a lăsat nesupravegheat câinele, rasa dog german, care a ieșit în stradă și a mușcat de față o fetiță în vârstă de doi ani.

● În această săptămână, comercianții din Piața „Mihai Viteazul” organizează o nouă acțiune de protest față de decizia autorităților de a moderniza actuala locație. Așadar, micii întreprinzători vor participa mâine dimineață la un nou miting, pe platoul din fața Palatului Administrativ.

● Polițiștii de frontieră de la Nădlac au reținut un cetățean ce s-a legitimat la intrarea în țară cu un pașaport prelungit în fals. **Liviu I.**, de 38 de ani, din județul Alba, se afla legal în Spania de mai multă vreme, având chiar și un permis de rezidență eliberat de autoritățile spaniole. Însă, pe timpul șederii sale pașaportul i-a expirat, astfel că s-a deplasat la Ambasada Spaniei din Madrid pentru a prelungi valabilitatea documentului. Acostat fiind de un binevoitor, i-a plătit acestuia 110 euro pentru efectuarea operațiunii în regim de urgență, alegându-se în schimb cu o ștampilă falsă. Cetățenul român este cercetat pentru uz de fals.

Instruire lunară

Corpul Experților Contabili și Contabililor Autorizați din România Filiala Arad, anunță:

Instruirea lunară a membrilor înscriși în Tabloul Corpului va avea loc în sala de cursuri C.E.C.C.A.R. din B-dul Revoluției nr. 92 de la ora 15,00, în ziua e miercuri, 07.09.2005, pentru experții contabili, respectiv în ziua de joi, 08.09.2005 pentru contabilii autorizați.

„Cu această ocazie vor fi prezentate și dezbătute teme din domeniul legislației asigurărilor de sănătate și al asigurărilor sociale de stat, cu participarea specialiștilor în domeniu”, ne-a mai informat dl. Pavel Ciuce, directorul executiv al CECCAR, filiala Arad.

Accident de muncă

Recent, a avut loc un accident de muncă mortal la SC ICIM SA (Baza de producție), de pe strada 6 Vânători nr. 54. Conform datelor furnizate de Inspectoratul Teritorial de Muncă Arad, persoana accidentată se numește IACOB MARIN, în vârstă de 58 de ani, din Arad. Victima avea o vechime în meseria de mecanic utilaje de 18 ani și 5 luni, din care 3 luni în cadrul întreprinderii mai sus amintite.

Preselecție pentru dansatoare

Vineri, 9 septembrie a.c., ora 16,00 în discoteca „Space” din incinta Ștrandului Neptun, trupa **ANIMO** organizează preselecție pentru dansatoare. Fetele care au vârsta cuprinsă între 16-22 ani au șansa de a deveni una dintre cele două dansatoare ale trupei.

Dacă îți place să dansezi și te vei prezenta pe măsura așteptărilor, ai șansa să devii vedetă. Nu rata această ocazie! Informații suplimentare la telefon 0744784084.

Pașapoarte falsificate pentru câteva mii de euro

Polițiștii de frontieră de la Nădlac au depistat, la ieșirea din țară, trei cetățeni din Republica Moldova care încercau să iasă ilegal din România cu ajutorul pașapoartelor falsificate prin înlocuirea fotografiei.

Olga C., de 27 de ani, **Vadim M.**, de 22 de ani și **Viorica B.**, de 19 de ani intenționau să ajungă în Italia pentru a-și găsi locuri de muncă la negru, dar nu aveau vize de intrare în Spațiul Schengen. Astfel, ei au făcut rost, la date și în împrejurări diferite, de documentele cu filele informatizate falsificate care i-au costat 2.500, 2.800, respectiv 500 de euro, plătiți unor persoane necunoscute.

„Pe numele celor trei cetățeni moldoveni au fost întocmite dosare penale pentru complicitate la fals material în înscrisuri oficiale, fals privind identitatea și tentativă de trecere ilegală a frontierei de stat”, a declarat inspector principal **Robert Iudt**, purtătorul de cuvânt al Inspectoratului Județean al Poliției de Frontieră.

S. Ambruș

PROGRAMUL
PRIMA DE CASARE
CONTINUA

RENAULT
Clio Symbol
AVANTAJ CLIENT
75 MILIOANE LEI (ROL)

RENAULT
MEGANE SEDAN
AVANTAJ CLIENT
103 MILIOANE LEI (ROL)

PRIMA DE CASARE: 30 MILIOANE
REDUCERE: 17 MILIOANE
ECHIPAMENTE GRATUITE: 28 MILIOANE*

PRIMA DE CASARE: 30 MILIOANE
REDUCERE: 63 MILIOANE
ECHIPAMENTE GRATUITE: 10 MILIOANE*

Masinile din imagine sunt cu titlu de prezentare. Reducerile sunt valabile in limita stocului disponibil
* Reducerile pot diferi in functie de motorizare si nivelul de echipare

GETAX Tel: 281995
AUTOARENA
Calea Bodrogului 10, tel: 0257.281995
(c. 1116/2005)

O interesantă inițiativă turistică

Cu barca pe Mureș

Parcul Natural „Lunca Mureșului" capătă, iată, contur și din punct de vedere administrativ. Astfel în 11 august a.c. s-a anunțat că Direcția Silvică Arad este câștigătoare a concursului de proiecte de administrare, urmând ca după analizarea contestațiilor să fie preluată efectiv gestiunea Parcului. Menționăm însă că nu a contestat nimeni câștigătorul de la Arad, dar există asemenea luări de poziție în legătură la alte locații de acest fel, la țară.

Chiar dacă administratorul nu și-a intrat în pită, cum se spune, continuă lucrările la obiectivele asumate prin Programul PHARE. La Conferința de presă de ieri, **Ovidiu Pârv**, cel care a condus întregul proiect ne-a informat că pentru luna septembrie sunt prevăzute și o serie de activități care urmăresc obiective ecologice și turistice. **„Sâmbătă, 10 septembrie a. c., vom inaugura traseul nautic de 35 km Arad-Pecica, ce va fi făcut cu bărci fără motor, și tot în septembrie se va parcurge pentru prima dată drumul amenajat pentru biciclete, care va avea o lungime de 12 kilometri, cu trecere pe la Centrul de vizitare, insula a treia, cetatea turcească, arboretul «chiparos de baltă». Tot traseul va fi marcat conform standardelor Asociației de cicloturism."**

Reamintim că în Parcul Natural, care cuprinde și Pădurea Ceala, se aplică normele care reglementează activitățile ce se desfășoară în astfel de spații și care prevăd păstrarea și apărarea cadrului natural existent.

I. Tuleu

P. S. Programul detaliat al excursiei cu barca va fi publicat în ziarul nostru de vineri.

La sesiunea a doua a bacalaureatului

Doi eliminați și cinci picați

Inspectoratul Școlar Județean Arad a finalizat ieri datele privind sesiunea a doua a examenului de bacalaureat. Astfel, din cei 366 de candidați înscriși, s-au prezentat la probele examenului 355. Dintre aceștia, cinci au fost respinși, doi eliminați (pentru tentativă de copiere la o probă scrisă). Au promovat examenul 348 de candidați, procentul de promovabilitate fiind de 98%. **„Majoritatea candidaților au avut de susținut doar o singură probă a bacalaureatului, cea la care au căzut în sesiunile anterioare"**, a spus **Marius Göndör**, inspector școlar general la ISJ Arad. Ieri s-au depus contestațiile, iar rezultatele finale se vor afișa în 8 septembrie.

C. L.

Cinci artiști expun la Sala Clio

Cinci tineri artiști amatori, membri ai **Cenaclului „Ion Andreescu"**, și-au unit talentul pentru a realiza o expoziție comună la Sala CLIO. Deoarece trei dintre artiștii care expun au fost elevii profesorului **Ioan Cott**, vernisajul a început printr-un moment de reculegere în memoria graficianului. Totodată, **Marius Burlan**, vicepreședintele cenaclului, a adresat o invitație profesioniștilor de la Uniunea Artiștilor Plastici de a realiza o expoziție comună. Apelul lui Marius Burlan a avut în vedere dărâmarea „zidului" care există între artiștii profesioniști și cei amatori, pentru o mișcare plastică unitară și puternică în Arad. Criticul de artă **Dan Lăzărescu** i-a prezentat pe cei cinci artiști, cu a căror evoluție este familiarizat: graficiana **Claudia Aradi**, cu „predispozițiile sale explozive îmbinate cu trăsături de o delicatețe specială", **Emanuel Bărbat** „alternează rigoarea cu elemente de compoziție de o libertate nelimitată". Din nou Dan Lăzărescu și-a exprimat convingerea că Emanuel Bărbat este și va fi unul din numele de mare valoare din arta contemporană arădeană. Tinerei **Lauko Katalin** i-a apreciat sinceritatea cu care trăiește fiecare lucrare, la **Cristina Crainic** a remarcat știința compoziției și luminozitatea crescândă a paletei coloristice, iar **Csillag Attila** exprimă prelucrat ceea ce se află dincolo de realitate. **„Acest grup de cinci oameni face față tuturor exigențelor calității"**, a spus, în concluzie, Dan Lăzărescu.

Cătălina L.

Vernisaj

Astăzi, 6 septembrie 2005, la orele 18, la Galeria Națională DELTA, are loc vernisajul expoziției de pictură, grafică, sculptură, realizată de noii membri ai Uniunii Artiștilor Plastici - filiala Arad. Sunt așteptați toți iubitorii de artă.

Supliniri în învățământ

Peste 700 de candidați pe 200 de posturi

La concursul pentru supliniri în învățământ, desfășurat în zilele de 1 și 2 septembrie, s-au prezentat 710 candidați, atât calificați cât și necalificați. În urma concursului, din cei 298 de necalificați înscriși, 78 nu s-au prezentat sau au fost respinși, și din cei 412 candidați înscriși, nu s-au prezentat sau au fost respinși 153. Au rămas astfel în cursa pentru cele 200 de posturi vacante (integrale sau fracțiuni) 479 de candidați. Astăzi, la sediul ISJ Arad se afișează lista finală a posturilor rămase libere, precum și porgramarea pentru repartizarea posturilor. În zilele de 7 și 8 septembrie, în cadrul unei ședințe publice, celor care au reușit la concurs le vor fi repartizate posturile.

C. Latu

MARȚI, 6 SEPTEMBRIE 2005

TVR 1

7,00 Jurnalul TVR
7,15 TV - o lume nebună
8,00 Portul miracolelor - s.
9,00 Sănătate pentru toți - rel.
9,30 Teleshopping
10,00 Justiție militară - s.
10,50 Agenda festivalului „George Enescu"-rel.
11,05 Felicity - s.
12,00 Mamaia 2005-rel.
13,00 Damon - s.
13,30 Chip și Dale - d. a.
14,00 Jurnalul TVR
14,30 Teleshopping
15,00 TV - o lume nebună - rel.
15,30 Pro patria - rel.
16,00 Kronika. Emisiune în limba maghiară
16,55 Oameni de presă
Invitat: Alex Leo Șerban
17,30 Nocturne: Invitată: Adriana Babeți
18,30 Cerbul de aur 2005
19,00 Jurnalul TVR
20,00 Evadare în Texas - com., '99
22,00 Jeremiah -s.
23,00 Jurnalul TVR
23,30 Agenda festivalului „George Enescu"
23,45 Un nou început - dramă, SUA, 2001. Cu Ean Mering, Robert Loggia
1,25 Nocturne - rel
2,20 Jurnalul TVR-rel.

TVR 2

7,00 Sărută-mă, prostule! - s.
8,00 Teleshopping
8,30 Euro-dispecer
8,35 CeZar și tipar
9,00 Rebelii - s., rel.
10,00 Întoarcere în Paradis - s.
11,45 Pasiuni - s.
12,35 Euro-dispecer
12,40 Verdict: crimă-s.
13,30 Teleshopping
14,00 Desene animate: Dansatorii zburători
14,30 Încurcăturile lui Zack - s.
15,00 Împreună în Europa
16,00 Cronici mediteraneene - doc.
16,30 Sabrina - s.
17,00 Cronica germană (emis. în lb. germană)
17,30 Magazin estival
18,30 Știri regionale.
18,45 Omul zilei
19,00 Soția lui Lorenzo - s.
20,00 Dragul de Raymond - s.
20,30 Verdict: crimă - s.
21,30 Jurnalul TVR
22,00 Jurnalul Euronews pentru România
22,15 Sophia Loren: povestea vieții - dramă, SUA, '80
0,45 Euro-dispecer
0,50 Auto club-rel.
1,20 Dragul de Raymond - s.
1,45 Creatura - thriller, SUA, '98, p.I

PRO TV

7,00 Știrile Pro TV * Ce se întâmplă doctore?
Cu Oana Cuzino
9,05 Omul care aduce cartea
Cu Dan C. Mihăilescu
9,15 Tânăr și neliniștit - s., rel.
10,15 Destine răscumpărate - s.
11,15 Tu ești, tu câștigi!
12,15 Zâmbete într-o pastilă
13,00 Știrile Pro TV
13,45 Zâmbete într-o pastilă
14,15 Picnic - dramă, SUA, 2000
16,00 Tânăr și neliniștit - s.
17,00 Știrile Pro TV
17,45 Tu ești, tu câștigi!
Emisiune de divertisment
18,55 Sport
19,00 Știrile Pro TV
20,15 Chipul frumos al răzbunării - dramă, SUA, 2001
22,15 Fete cu lipici - rel.
23,00 Știrile Pro TV. Știri
23,45 Vreau să fiu mare
23,50 Walker, polițist texan - s.
1,00 Știrile Pro TV - rel.
2,00 Chipul frumos al răzbunării - f. rel.

TV ACASĂ

6,15 Luna - rel.
8,15 Culoarea păcatului - s., rel.
9,15 Mama vitregă - s.,rel.
10,10 Anita - s., rel.
12,15 Amazoana - s.
13,15 Valentina, grăsuța mea frumoasă - s.
14,15 Legături de familie - s. (AP)
15,30 Luna - s.
17,30 Povești adevărate
18,05 Vremea de acasă
Cu Dragoș Stănescu
18,10 Inocență furată - s. (AP)
Cu: Camila Sodi
19,00 Pariul iubirii - s. (AP)
20,00 Mama vitregă - s.
21,00 Culoarea păcatului - s. (AP)
22,00 Anita - s.
0,00 Legături de familie - s.,rel.
1,00 Povești adevărate - rel.
1,30 De 3 x femeie - rel.
3,30 Corazon latino - rel.
5,00 Îndoiala - s.

HBO

6,00 Furie și rațiune - dramă, Canada, 2003 (AP)
7,45 Secretul domnului Rice - dramă, Canada, 2002
9,20 Nebuni după cai - av., 2001
10,50 Agenda - comedie, '90 (AP)
12,35 Răzbunarea puștilor - comedie, Danemarca, '03
14,00 Drum în zăpadă - avent., Canada, '03
15,50 Chicago - musical, '02 (AP)
17,45 Stăpânul Inelelor: Întoarcerea Regelui - fantastic, coprod., '03 (AP)
21,00 Sub Pământ SRL - s.
22,00 Deadwood - s.
23,00 Auto Focus - biografic, '02
0,45 Acum ori niciodată - acțiune, 2003
2,15 Băieții de cartier - dramă, 1991
4,05 Drum în zăpadă - av., Canada, 2003

PRIMA TV

7,30 Viteză maximă - rel.
8,05 Teleshopping
8,35 Dragoste și putere - s., rel.
9,25 Sunset Beach - s., rel.
10,30 Oamenii vorbesc
11,30 Tele RON
12,35 Teleshopping
13,00 Sunset Beach - s.
14,00 Teleshopping
14,30 Garito - partea I.
Cu Mihaela Tatomir și Rocsana Marcu
15,30 Dragoste și putere - s.
(2 episoade)
16,55 Garito - partea II.
17,30 Trăsniți în NATO - s.,rel.
18,00 Focus
Cu Magda Vasiliu și Adrian Bucur
18,45 Oamenii vorbesc.
Cu Mădălina
19,30 Da sau nu. Cu Virgil Ianțu
20,00 Misiune imposibilă - acțiune, SUA, 1996
22,00 Trăsniți în NATO - s.
22,30 Focus plus
0,00 În slujba legii - s.
1,0 Focus - rel.
2,00 Misiune imposibilă - rel.
3,30 Clubul de noapte
Concursuri și chat

ANTENA 1-TV ARAD

6,00 În gura presei
6,30 Știri Arad, sport, meteo
7,00 Observator
8,00 În gura presei -rel.
9,00 Anastasia - s., rel.
10,00 Întâmplări hazlii
10,30 Știri Arad, sport, meteo-rel.
11,00 Magazin sportiv
11,30 Teleshopping
12,00 Dădaca - s.
13,00 Observator
Cu Simona Gherghe
13,45 Dragoste de tată - rel.
16,00 Observator
16,30 Știri, sport, meteo
16,45 Anastasia - s.
17,45 9595 - Te învață ce să faci. Cu Cristian Andrei
18,55 Sport
19,00 Observator
20,30 Cei mai frumoși ani
Prezintă Crina Matei
Cele mai reușite ediții ale emisiunii-concurs
22,30 Observator
23,30 Singurul supraviețuitor - thriller, Canada, '00, p.II-a
1,30 Concurs interactiv
2,30 Observator - rel.
3,30 Comedie animalelor
4,00 Dădaca - s.
5,00 9595 - rel.

INFO TV

9,00 Info 2-rel.
10,00 Soldați de jucărie - f. rel.
11,30 Videoclipuri
12,00 Documentar - rel. III
13,00 Info 4
14,00 Microb - rel.
16,00 Infotext
17,00 Confesiuni în premieră - rel.
Realizator Vasile Dan
18,00 Info 1
19,00 În actualitate
20,00 Atitudini UAV
Emisiunea Universității „Aurel Vlaicu"
21,00 Dacă e marți, e Schwartz
Realizator Gheorghe Schwartz
22,00 Info 2
23,00 Un act de neiertat - dramă
0,30 Videoclipuri
1,00 Infotext

B1 TV

7,00 Viața dimineața; 9,00 Verissimo.; 10,00 Lumea cărților; 10,15 Misterul piramidelor - doc.; 12,00 Emisiune religioasă; 12,30 Teleshopping; 13,05 Un nou început - rel.; 13,35 Fan. X. Videoclipuri; 13,50 Jet Set; 14,35 Euroblitz - Cinema - doc.; 15,35 Euroblitz: Arta - doc.; 16,00 Misiune imposibilă - doc.; 16,30 Ne privește.; 17,50 Best of 6! Vine presa; 18,00 6! Vine presa.; **20,00 Merită să lupți!** - dramă, SUA, '99; 22,00 Nașul - talkshow; 23,45 Știri; 0,00 6! Vine presa-rel.; 2,00 Chat TV

TV SPORT

9,00 Știrile TV Sport; 9,30 Fotbal Spania: Albacete-Atletico Madrid; 11,30 Rugby Total! 12,15 Fotbal. Preliminarii CM 2006: Țara Galilor-Anglia; 14,10 Fotbal. Preliminarii CM 2006: Paraguay-Argentina; 16,00 CE de baschet feminin: Rusia-Lituania; 18,00 Box profesionist - Lorzii ringului; 18,30 Știrile TV Sport; 19,00 Jocuri de vacanță; 20,30 CE de baschet feminin: Turcia - România; 22,30 Superfotbal: PSG - Chelsea; 0,00 Știrile TV Sport; 0,30 Nopți albe la TV Sport (în limba engleză)

Redacția Adevărul nu își asumă răspunderea pentru modificările ulterioare intervenite în programele TV

NATIONAL TV

7,00 Programul de știri N24; 10,00 Teleshopping; 11,00 Naționala de bere Batalionul dicționar-rel.; **13,00 Ochi negri-s.rel.;** 14,00 Jurnalul de prânz; **14,30 Detectivi în Paradis - s.; 15,30 Furia pădurii - p.II.; 16,30 Ochi negri - s.;** 17,30 Naționala de bere; 18,30 24 de ore - știri; 19,20 Sport la Național TV; 19,45 Țara lu' Papură Vouă; **20,00 Ziarul** - dramă, SUA, 1994; **22,00 Chiar mă iubești? - comedie, SUA, 1998;** 0,00 Naționalul la miezul nopții - știri; **0,30 Ziarul - f.rel.;** 2,15 24 de ore-știri; **3,15 Chiar mă iubești? -** f.rel.; **5,00 Furia pădurii** - partea II-rel.

REALITATEA

07,00 Realitatea de la 07; 10,00 Realitatea de la 10; 10,45 Ziarul Realității; 11,15 100% - rel.; 12,00 Realitatea de la 12; 12,45 Ziarul Realității; 13,15 45 de ani de comunism-rel.; 14,00 Realitatea de la 14; 15,15 Realitatea medicală; 16,00 Realitatea de la 16; 17,45 Realitatea de la 17; 17,15 Documentarele Realității; 18,00 Realitatea de la 18; 18,45 Realitatea zilei; 20,00 Realitatea de la 20; 20,15 100% cu Robert Turcescu; 21,00 Realitatea de la 21; 21,45 Oamenii Realității; 22,00 Realitatea de la 22; 23,00 Realitatea de la 23

PRO CINEMA

6,00 Apropo TV; 7,00 Rondul de dimineață.; 10,00 Teleshopping; **10,15 Viața la Casa Albă**-rel.; **11,00 Pierduți în spațiu** - f. rel.; **13,00 Surorile** - s., rel.; **14,00 Uriașul Harry** - s.; 14,45 Telehopping; **15,00 Xena, prințesa războinică** - s., rel.; 15,45 Teleshopping; **16,00 Xena, prințesa războinică** - s.; **17,00 Pierduți în spațiu** - acț., SUA-M. Britanie, '98, p.II; **19,00 Surorile** - s.; **20,00 Schimbul trei** -s.; **21,00 Cuceritorii** - s (AP).; **22,00 Rețeta iubirii perfecte** - comedie, SUA, '92; **0,15 Schimbul trei** - s.rel.; **1,00 - Rețeta iubirii perfecte** - f. rel.

Sărbătoare tradițională la Văsoaia

Târgul codrenilor - mai sărac față de alți ani

(Urmare din pag. 1)

În acest an natura a fost de partea organizatorilor și nici o picătură de ploaie nu a stricat buna dispoziție a celor care s-au încumetat să parcurgă cărăruia abruptă ce duce la platoul unde se organizează sărbătoarea. Din păcate însă, bucuria soarelui nu a rămas neumbrită de ... lipsa curentului electric la intensitatea necesară funcționării stației de amplificare.

La început - slujbă la troiță

Zeci de credincioși s-au adunat încă de dimineață la troiță unde a fost oficiată o slujbă. Momentul religios care a marcat de fapt deschiderea târgului a fost urmat de bonitarea celor mai frumoase exemplare de animale crescute în zonă. Atracția momentului a fost, precum în ultimii trei ani de altfel, de **Mădălina Andraș**, o țărăncuță de doar 9 ani din Păiușeni făloasă în portul popular care a prezentat asistenței cei mai frumoși cai de tracțiune ai satului. Premiați pentru animalele din gospodărie au fost și Filimon Bun, Mihai Stoica, Gheorghe Anca, Ioan Ristea, Dan Paul. La capitolul bovine, crescătorul Rozelin Oprea a fost premiat pentru cele mai multe și mai frumoase vite. Frumusețea exemplarelor prezentate l-a impresionat până și pe senatorul Nicolae Ioțcu care a dăruit cinci milioane de lei pentru cea mai frumoasă ... „joiană".

Mădălina - mândră de caii săi

Cânt și port popular

Cântec, joc și voie bună

Cu toată bunăvoința organizatorilor, spectacolul folcloric nu s-a putut bucura de un real succes. Asta pentru că stațiile de amplificare nu au funcționat așa că soliștii și formațiile de muzică populară abia au putut fi auzite, asta în cazul în care aveai norocul să stai aproape de scenă. Cu toate neajunsurile tehnice, momentul artistic coordonat de Viorel Nistor a reprezentat punctul de atracție al sărbătorii. Pe scenă au cântat și au horit copiii din Dieci, Junii Crișului, Doina Mureșului, dansatori din Cil, Păiușeni, Dieci, Cuied, s-a jucat „mărunțaua", „fecioreasca fetelor", „suita de la Făgăraș", Alina Bora, Liana Tătar, Horică Baciu - tata muzicanților, Simona Mateș, taragotistul Emil Șandru...

***

Chiar dacă în număr restrâns comparativ cu anul trecut, terasele improvizate pe munte au oferit petrecăreților posibilitatea de a se ospăta cu mititei, cârnați și bere. În rest, doar tarabe cu haine, jucării...

Ediția din acest an a Târgului Codrenilor reprezintă un semnal de alarmă pentru folclorul românesc, omis tot mai mult în favoarea modernismului și a manelelor.

Contestația lui Valentin Voicilă - respinsă

Comisia de soluționare a contestațiilor la concursul organizat în vederea ocupării postului vacant de director al Teatrului „Ioan Slavici" Arad, constituită conform legislației în vigoare s-a întrunit astăzi, 05 septembrie 2005, ora 13 pentru a soluționa contestația depusă de Dl. Valentin Voicilă. Menționăm că Dl. Valentin Voicilă a fost singurul candidat participant la amintitul concurs ce s-a desfășurat în data de 29 august a.c., concurs organizat în conformitate cu prevederile Ordonanței Guvernului nr. 26/2005.

Comisia de soluționare a contestațiilor a fost constituită, în condițiile legii, prin Dispoziția Primarului Municipiului Arad, având următoarea componență:

● Alexandru Tiberiu Dekany, Viceprimar – președintele comisiei; ● Prof.univ.dr. Dumitru Șerban, Decanul Facultății de Arte Timișoara – membru; ● Prof.univ.dr. Dumitru-Adrian Crăciunescu, Șef Catedră la Facultatea de Drept Arad - membru; ● Prof.univ.dr. Gheorghe Schwartz, Decanul Facultății de Științe Umanist-Creștine Arad – membru; ● Teodora Ardelean, Consilier juridic la Primăria Arad – secretar.

Cu unanimitate de voturi, Comisia a respins contestație depusă de V. Voicilă.

Pe parcursul analizei contestației, Dl. Gheorghe Schwartz a propus ca, în baza „profesionalismului artistic și a experienței manageriale, dovedite în perioada 1989-1990", contestatarul Valentin Voicilă să fie numit director al Teatrului „Ioan Slavici" Arad pe o perioadă de 3 luni, propunere ce nu poate fi admisă întrucât contravine prevederilor Ordonanței Guvernului nr. 26/2005, privind managementul instituțiilor publice de cultură.

Drept răspuns la acuzele proferate public de Valentin Voicilă, Dl. Dumitru Șerban a propus, publicarea în presă a proiectului de management prezentat în concurs de candidatul Valentin Voicilă, a contestației acestuia precum și a concluziilor comisiei de concurs.

Toate aceste documente vor fi puse, la cerere, la dispoziția reprezentanților presei.

Cabinet Primar,
Birou presă

Firmele autohtone - nepregătite pentru lucrări la drumurile județului

Vicepreședintele Consiliului Județean Arad, **Gavril Popescu**, a susținut, ieri, o conferință de presă în care a vorbit mai ales despre starea drumurilor județene și comunale și despre proiectele ce trebuie promovate în vederea îmbunătățirii infrastructurii.

● Una dintre realizările prezentate se referă la cuprinderea tronsonului Julița-Mădrigești într-un program de modernizare finanțat prin proiectul Phare 2004-2006 - Coeziune Economică și Socială. Proiectul va fi înaintat Ministerului Integrării Europene pentru selecția la nivel național. Deocamdată, vicepreședintele Gavril Popescu nu a putut preciza despre ce sumă este vorba sau când se va trece la lucrările propriu-zise.

● O altă preocupare a conducerii Consiliului Județean o reprezintă formarea promotorilor locali, care au ca obiect de activitate identificarea oportunităților de dezvoltare economico-socială în zonele din care fac parte și atragerea de finanțări nerambursabile. **„În urma unei analize, s-a constatat că la nivelul județului stăm foarte prost pe acest segment de activitate, mai exact, în cinci ani nu s-a reușit obținerea vreunei finanțări de acest gen"**, a precizat vicele Popescu. Tocmai de aceea, 14 promotori locali, din tot atâtea localități beneficiază în acest moment de o instruirea finanțată în parte din fonduri europene. Una dintre condițiile esențiale ce trebuie îndeplinite de localitățile care aspiră la obținerea de astfel de fonduri este să aibă întocmit Planul urbanistic General. Însă, mai mult de jumătate din cele 78 de localități nu stau deloc bine la acest capitol.

● În ultima ședință a Consiliului Județean Arad s-a aprobat repartizarea a 131 de miliarde de lei primite de la Guvern pentru finanțarea lucrărilor de modernizare a infrastructurii județului. Licitația pentru atribuirea lucrărilor va fi organizată pe data de 13 septembrie, dar vicepreședintele CJA este sceptic în privința firmelor înscrise. **„Din păcate, societățile ce s-au înscris la licitație nu au tehnologia necesară pentru reparațiile solicitate de noi. Or fi având ele prețuri bune, dar nu e calitate. Avem, însă, semnale din partea unei societăți germane, cu care urmează să purtăm discuții și în cursul acestei săptămâni, ce ar fi în măsură să preia lucrările la infrastructură"**, a mai declarat Gavril Popescu.

Sorina Ambruș
Foto: M. Szegő

UNIVERSITATEA DE VEST „VASILE GOLDIȘ"

Premieră academică arădeană

Universitatea de Vest „Vasile Goldiș" a fost atestată prin Ordinul Ministerului Educației și Cercetării nr. 4811/17.08.2005 ca **instituție organizatoare de studii universitare de doctorat (IOD).**

Astfel, UVVG este **singura Universitate din Arad** care oferă conform sistemului academic european toate cele 3 cicluri de studii: **LICENȚĂ-MASTERAT-DOCTORAT**

(COM.08.2005)

Investește în viitorul tău înscriindu-te la o universitate europeană!

INFORMAȚII și ÎNSCRIERI:
Centrul de Informare și Înscrieri
Bd. Revoluției 94-96 tel. 0257-280.373

Gavril Popescu și-a anunțat candidatura la președinția PNL Arad

În cadrul unui briefing, Gavril Popescu, vicepreședinte al Consiliului Județean și al PNL Arad, și-a anunțat intenția de a candida la președinția organizației județene.

„Am luat această hotărâre în urma discuțiilor cu membri marcanți ai PNL, lideri de opinie, primari, viceprimari , consilieri locali, care m-au îndemnat să fac acest pas. Voi candida cu un program de sorginte pur liberală, sub deviza PNL, „Prin noi înșine". Programul va fi distribuit membrilor de partid, pentru ca aceștia să aibă o viziune cât mai clară, o privire de ansamblu asupra evoluției viitoare a partidului, care trebuie să devină principala forță politică în județul Arad, un județ de orientare liberală, din dreapta. În perioada 2008-2012 trebuie făcută întinerirea partidului și profesionalizarea membrilor, pentru a avea cât mai mulți aleși, atât la algerile locale cât și la cele parlamentare. PNL trebuie să-și păstreze identitate, integrat în valorile politice europene de astăzi. Faptul că vom fi cel puțin doi candidați la funcția de președinte dovedește că PNL are oameni de valoare", a declarat Gavril Popescu.

● Cunoscut ca fervent dușman al celebrei „gheare galbene", Popescu nu a pierdut ocazia de a reaminti acest lucru. **„Timpul mi-a dat dreptate și a demostrat că fosta administrație a fost implicată în afacerea Parktronic, fostul viceprimar Emanoil Voicu fiind acum consilier al respectivei firme. Ultimul proces între Primărie și firmă a reliefat necesitatea rezilierii contractului, ca unică soluție împotriva transformării arădenilor în prizonier în în propriul oraș. Trebuie realizată fluidizarea traficului, nu transformarea orașului într-o parcare de proporții"**

Simion Todoca

Altă mentalitate

(Urmare din pagina 1)

Trăim într-o țară murdară și noi suntem principalii vinovați. **Nu avem suficienți bani, nu există instituții suficient de puternice ca să aplice legile în domeniu, dar în primul rând nu avem o mentalitate cât de cât apropiată de cea europeană.**

Un studiu IRSOP dat publicității zilele trecute vine să confirme aceste realități. Față de cetățenii comunitari, românii se consideră mai puțin organizați și eficienți, dar și mai puțin morali. Suntem la fel de inteligenți, dar mai puțin competenți și cu un nivel al încrederii în sine mai scăzut. Suntem mai pesimiști adică, nu gândim pozitiv, așa cum procedează occidentalii, dar în același timp suntem mult mai vorbăreți. Și, deloc întâmplător, petrecem 3,5 ore pe zi în fața televizorului. Când să mai avem timp și de muncă? Nici cu respectul față de lege nu stăm mai bine: după 16 ani de reformă, lipsa de încredere a devenit o obișnuință. Altfel, studiul amintit relevă că 85 la sută dintre cei intervievați cred că cine nu are bani sau relații nu este tratat corect în justiție și că doar cei putenici sau bogați sunt tratați corect în justiție.

Și totuși, singura soluție rămâne integrarea în UE, deși mulți români consideră că, pe termen scurt, aderarea va aduce doar necazuri: creșteri de prețuri, nivel de trai mai scăzut. Alternativă nu există însă, iar pe termen lung avantajele par să fie evidente: libertate de mișcare pe teritoriul UE, mai multe locuri de muncă, relansare economică, nivel de trai mai ridicat, o justiție mai strictă, un climat mai moral. Și, înainte de toate, o altă mentalitate...

Pulsul străzii

Refacerea tandemului Iliescu- Roman

(Urmare din pagina 1)

Faptul că Năstase a început să-i transmită bezele celebrului purtător de, și mai celebru, pulover revoluționar, nu face decât să accentueze semnele de întrebare. Oricum, pe bune sau doar de fațadă, se pare că Roman și Iliescu vor fi din nou ce au fost, sau măcar aproape ce au fost. Arădenii cu care am stat de vorbă preț de câteva minute nu păreau să dea prea mare atenție împăcării celor doi, dar nici nu au dat cu barda, nici în unul, nici în celălalt. Cu mici excepții...

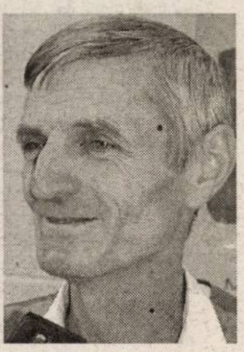

CORNEL IUREȚ, 47 de ani

„Ei au fost împreună de la început, dar Roman a trebuit să renunțe din cauza mineriadei. Cred că opoziția are de câștigat din aceasta".

SABIN BODEA, 52 de ani

„Nu am nimic împotrivă, mai ales că nu mă prea ocup de politică. Deși nu sunt un foarte bun cunoscător al politicii românești, cred că Roman și Iliescu sunt două personalități care nu trebuie să rămână în afara scenei politice, pentru că încă mai au ceva de spus".

PETRICĂ AILINCĂI, 38 de ani

„Este foarte bine pentru PSD, pentru reorganizarea partidului. Cei doi au fost primii care după revoluție și-au pus amprenta pe societatea românească. Indiferent de felul în care sunt judecați, au fost primii care au pus piciorul în prag, iar acum încearcă o reorganizare, o reașezare, pe alte baze. Altfel stau acum lucrurile față de primele momente de după revoluție, când oamenii nu aveau nici cea mai mică idee despre ce înseamnă democrație. Ca să mă exprim mai plastic, mulți văd, puțini pricep".

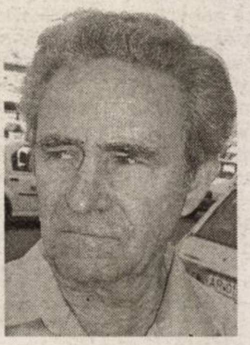

VASIU MARIUS, 60 de ani

„Din punctul meu de vedere, nu prea are valoare. Sunt alte forțe politice care vin din urmă. Un tandem depășit".

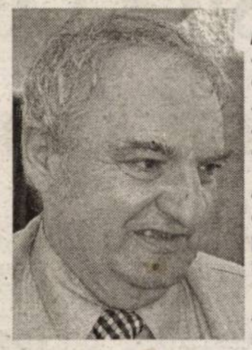

ALEONTE DUMITRU, 57 de ani

„În politică este posibil orice. Dacă sunt niște politicieni de valoare-și cei doi sunt, este bine să activeze, indiferent de culoarea politică".

- Adică, în opinia dumneavoastră, tot ce este posibil în politică este și admisibil ?

- Sigur că da, dacă nu-ți convine, nu mai faci politică. Roman și Iliescu au divorțat pentru că la ora respectivă aveau viziuni diferite asupra destinului României, dar, începând de prin 2000, Iliescu și-a însușit o mare parte din ideile lui Roman.

- Adică, i-a venit mintea la cap ?

- Amândurora le-a venit mintea la cap. Tipul radical, dar cu mai puțină practică executivă a devenit mai diplomat, iar politicianul eminent ca diplomat a început să vadă direcția corectă în care trebuie să mergem.

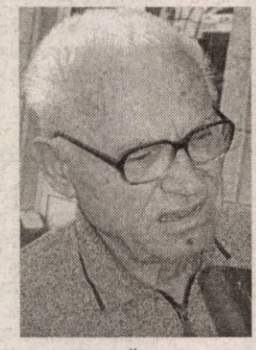

PĂCURARU GEORGE, 74 de ani

„Ori cu ei, ori fără ei, nu se va schimba nimic, din păcate. Ei rămân cu aceeași concepție, nu pot fi schimbați, pentru că vin din perioada comunistă. Nici o speranță".

PUIU VĂRAN, 69 de ani

„Nu cred că este vorba despre refacerea tandemului Iliescu- Roman, ci despre construirea polului social- democrat, împreună cu toți cei care gândesc conform acestei doctrine".

- Este o împăcare de circumstanță ?

- Sper că nu doar de circumstanță, ci una reală, că este o treabă serioasă, fiind nevoie de o contrapondere la actuala putere. Sigur, se vorbește despre relicve, dar Petre Roman nu poate fi numit relicvă, iar Iliescu, deși este încă purtător al unor reziduuri, a făcut serioase progrese, suferind o transformare reală.

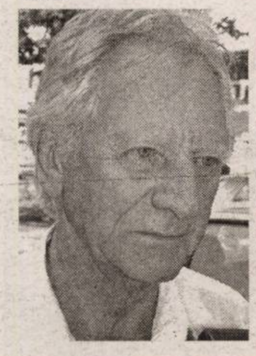

IOAN MOȘ, 74 de ani

„Cel puțin sentimental, nu este o idee rea. Rămâne de văzut dacă formula va avea succes. Trebuie să ne amintim și de lucrurile bune pe care le-au făcut, nu doar de cele rele".

Foto: V. Musca

Tinerii populari vor libertate de exprimare

Samuel Caba, președinte al Organizației de Tineret a PPCD Arad, a declarat ieri că organizația pe care o prezidează nu este de acord cu hotărârea conducerii județene, luată săptămâna trecută, prin care se prevede că doar președintele PPCD Arad și purtătorul de cuvânt al organizației județene au dreptul de a face declarații presei.

„Nu sunt de acord cu această hotărâre, deoarece îngrădește activitatea tinerilor și ne-am hotărât să facem un birou de presă al Organizației de Tineret. Trebuie să fim lăsați să ne expunem punctul de vedere măcar în conferințele de presă. Dacă voi fi obstrucționat să candidez pentru încă un mandat de președinte la tineret, atunci împreună cu echipa care mă susține ne vom retrage din activitatea partidului. Noi am avut o activitate bogată în acest an și dorim să facem politică cu adevărat", a subliniat Samuel Caba.

În replică, Alin Gherga, președinte al PPCD Arad, a precizat că hotărârea de a nu se mai ieși în presă a fost luată cu unanimitate de voturi de către Biroul Județean PPCD Arad, la ultima ședință, unde au participat șapte din cei 11 membri. **„De aceea, nici un membru al PPCD nu mai are voie să facă nici o declarație publică, fără acceptul conducerii județene și doar în conferințele de presă organizate la sediul partidului. Nerespectarea hotărârii ar putea duce, conform statutului, chiar la sancțiuni, de la mustrare până la excludere"**.

Daniel A.

Drumurile arădene, în atenția PSD

Ionel Dat, președinte al Organizației Municipale a PSD Arad, subliniează că, în județul Arad, actuala putere nu a reușit reabilitarea drumurilor județene și municipale. **„Acestea sunt în continuare pline de gropi, iar drumurile din cartierele Municipiului Arad sunt într-o stare jalnică. Alianța D.A. Arad uită de promisiunea făcută arădenilor precum că drumurile din cartiere vor fi reabilitate și asfaltate. În prezent peste 80% dintre acestea sunt din pământ, unde se formează gropi pline cu apă."**

Ionel Dat a subliniat că liderii Alianței D.A. induce opinia publică în eroare când afirmă că, în perioada 2001 – 2004, nu s-a negociat nici un cent pentru finanțarea lucrărilor privind infrastructura rutieră transeuropeană pe coridorul IV.

„În anul 2004 a fost semnat contractul de împrumut, cu Banca Europeană de Investiții (B.E.I), pentru porțiunea de autostradă Arad – Timișoara, dar până în prezent nu au fost demarate procedurile de licitație privind proiectarea și studiul de fezabilitate. De asemenea, în luna ianuarie a acestui an trebuia semnat contractul de împrumut pentru sectorul Timișoara – Lugoj, negociat în anul 2004, contract nesemnat nici până în prezent. Indiferent de „mărețele realizari" ale actualei guvernări și de optimismul debordant afișat de liderii Alianței D.A., în România trebuie construiți 800 Km de autostrăzi, conform angajamentelor asumate de țara noastră față de Comisia Europeană, a declarat liderul PSD Arad".

D. Albu

În septembrie

O nouă sesiune Sapard pentru proiecte agricole

O nouă sesiune de proiecte Sapard pentru investiţii în domeniul agricol a început la 1 septembrie şi se va încheia la sfârşitul lunii. Cei interesaţi pot depune proiecte pe măsurile: **1.1. „Îmbunătăţirea prelucrării şi marketingului produselor agricole şi piscicole; măsura 3.4. „Diversificarea şi dezvoltarea activităţilor economice care să genereze activităţi multiple şi venituri alternative" şi măsura 3.1. „Investiţii în exploataţii agricole"**. Bani există pentru că, aşa cum declara Dacian Ciolosh, consilierul pentru probleme de integrare al ministrului Gheorghe Flutur, capacitatea de absorbţie este încă redusă iar până la sfârşitul anului 2006 România are la dispoziţie peste 400 milioane euro. Doar pentru turismul rural, suma este mai mică, de doar 6 milioane euro, după cum ne-a informat Dorina Ţărău, responsabil cu Programul Sapard de la Direcţia Agricolă Arad, aşa că doritorii trebuie să se grăbească cu proiectele.

Luna septembrie vine şi cu noutăţi în implementarea Programului Sapard pentru că se intenţionează extinderea ariei de cuprindere prin acreditarea a încă patru măsuri. Este vorba de măsura **1.2 referitoare la îmbunătăţirea structurilor în vederea realizării controlului de calitate veterinar şi fitosanitar; măsura 3.2 privind constituirea grupurilor de producţie; măsura 3.3. destinată producţiei menită să protejeze mediul şi măsura 3.5 care priveşte silvicultura.**

Bani pentru agricultura ecologică

Aproximativ 39 milioane euro sunt destinaţi măsurii 3.3 iar programul pilot priveşte cinci judeţe între care şi Aradul. Producătorii agricoli individuali, grupurile de producători şi asociaţiile vor putea beneficia din această toamnă de un sprijin financiar nerambursabil, pe o perioadă de 5 ani dacă practică agricultura fără a afecta mediul. Astfel producătorii agricoli care îşi vor transforma terenul în pajişti vor primi 217 euro în primul an şi 91 euro în următorii patru. Producătorii de legume ecologice vor primi 329 euro pe ha în perioada de conversie şi 237 euro pe ha după certificare. Pentru fructele ecologice se vor primi 320 euro pe ha, respectiv 181 euro pe ha. În cadrul acestor Programe producătorii nu trebuie să facă cine ştie ce proiecte, după cum ne informa d-na Ţărău, este necesară în primul rând o declaraţie pe propria răspundere privind măsurile ce se intenţionează a se lua.

Ioan Tuleu

Unic în ţară!

Castraveţi cornichon cultivaţi în saci umpluţi cu turbă

Tradiţia Aradului de mare zonă legumicolă, cu performaţe notabile în domeniu, este confirmată şi în anii din urmă de numeroase iniţiative private, prin adoptarea de soiuri din cele mai productive şi tehnologii moderne de mare productivitate. Această aserţiune este confirmată în mod admirabil de ferma legumicolă a societăţii „Codlea Arctic" care are în cultură, în una din serele fostei Întreprinderi de Sere Arad, **castraveţi cornichon-amour care cresc în săculeţi umpluţi cu turbă adusă tocmai din Germania.** Este, din câte ni s-a spus de către ing. Mihai Berce, directorul societăţii amintite, un procedeu unic în ţară.

„Am fost în Olanda şi am văzut că acest soi de castraveţi se cultivă în nişte săculeţi umpluţi cu un amestec de vată minerală, grodan îi zice. Pe urmă am fost şi în Ungaria şi am văzut aceiaşi castraveţi cultivaţi în găleţi umplute cu turbă. Atunci ne-a venit ideea să combinăm tehnologia, adică să cultivăm castraveţi în săculeţi cu turbă. Investiţia în turba adusă din Germania prin firma Klastorf ne-a costat 600 milioane, pe aproape un hectar."

Aşa a început „afacerea" cu castraveţii cornichon de care se ocupă în prezent doi fraţi, inginerii agronomi Mihai şi Pera Berce, pentru care deplasarea în Olanda şi Ungaria, după cum se vede, nu a fost degeaba. Deocamdată se află în primul an, experimental, dar după cum s-au exprimat cei doi încă de pe acum, când ciclul de producţie nu s-a încheiat, se poate spune că au succes. S-a semănat în 12 iulie iar răsadul a fost plantat în săculeţi în 28 iulie. În data de 15 august au fost recoltaţi şi livraţi pe piaţă primii castraveţi. Care este avantajul acestei tehnologi? Din câte am aflat de la cei doi, în primul rând, se elimină bolile aşa-zise, radiculare (din sol), apoi nu există buruieni şi prin urmare nu mai este nevoie nici de praşilă şi ierbicide. Se consumă mai puţină apă, doar 2,5 litri pe planta într-o zi, iar odată cu apa se administrează şi îngrăşămintele.

Tehnologia aplicată are şi importante avantaje economice. Din primele evaluări producţia este mai mare cu 36 la sută decât în cultura normală, dar pe măsură ce recoltarea se desfăşoară diferenţa va creşte tot mai mult. În final se speră că se vor obţine 115 tone la hectar, pe când la cultura cu tehnologie clasică producţia nu trece de 70 tone. Cheltuielile sunt aproximativ egale dar diferenţa de productivitate va duce la câştiguri economice care vor face şi mai rentabilă investiţia.

Am văzut şi noi diferenţa dintre cele două tipuri de culturi şi confirmăm spusele celor doi specialişti, alături de care s-a aflat şi ing. Petre Vărădie. Iniţiativa de la societatea „Codlea Arctic" este, în mod sigur, o reuşită şi un exemplu de profesionalism şi curaj în abordarea noilor tehnologii. Pe viitor se urmăreşte extinderea capacităţilor, inclusiv prin abordarea de fonduri europene.

I. Tuleu

Norme europene pentru

Exploataţiile în care animalele sunt ţinute pentru scopuri de fermă

Foto: V. Muşca

În vederea adoptării normelor Uniunii Europene, Autoritatea Naţională Sanitar- Veterinară şi pentru Siguranţa Alimentelor a emis un ordin prin care normele UE pentru exploataţiile în care animalele sunt ţinute în scopuri de fermă devin obligatorii. Potrivit ordinului animalele nu trebuie ţinute permanent în lumină artificială dar nici la întuneric. Pentru a le asigura bunăstare fermierul trebuie să le amenajeze spaţiu suficient pentru necesităţile fiziologice. Animalelor care sunt crescute în aer liber trebuie să li se asigure protecţia împotriva intemperiilor.În adăposturi fermierii vor trebui să aibe sisteme de ventilaţie. De asemenea, un sistem de alarmă care să avertizeze defectarea sistemului de ventilaţie. Adăposturile pentru animale şi accesoriile pentru legarea acestora trebuie să fie astfel construite încât să nu le provoace suferinţe.Propietarii vor trebui să ţină o evidenţă a tratamentelor administrate, precum şi a numărului animalelor moarte. Evidenţa trebuie păstrată minimum trei ani.

D.S.

Atestarea produselor tradiţionale, în seminar

În data de 1 septembrie a avut loc, la USAB Timişoara, un seminar cu tema **„ Implementarea legislaţiei privind condiţiile şi criteriile pentru atestarea produselor tradiţionale"**, la care au participat reprezentanţi ai Ministerului Agriculturii, Pădurilor şi Dezvoltării Rurale, ai Direcţiilor pentru Agricultură şi Dezvoltare Rurală din judeţele Arad, Timiş, Caraş-Severin, Hunedoara, Gorj şi Dolj, precum şi reprezentanţi ai societăţilor comerciale din domeniul prelucrării produselor agricole din judeţele amintite. Problemele discutate au avut în vedere prezentarea legislaţiei cadru pentru aprobarea normelor privind condiţiile şi criteriile pentru atestarea produselor tradiţionale, prezentarea situaţiei produselor tradiţionale din statele membre UE şi măsurile privind sprijinul ce se acordă prin Programul Sapard celor care doresc să realizeze astfel de produse,

S-a mai informat că la nivelul fiecărui judeţ, şi a fiecărei localităţi unde se realizează aceste produse tradiţionale se va realiza cartografierea prin satelit iar pentru a veni în sprijinul celor interesaţi, în Programul Sapard se va introduce în măsura 3.4. o submăsură intitulată **„Procesarea la nivelul fermei a produselor tradiţionale ecologic atestate"**.

Toţi cei interesaţi pot primi informaţii suplimentare de la ing. Dorina Ţărău de la Direcţia Agricolă Arad, tel. 253640.

I.T.

Dezinfecţia solului în exploataţiile legumicole intensive

Dr. Ing. Petru Vărădie

Terenurile legumicole exploatate intensiv,fără o strategie care să aibă în vedere refacerea lor,de cele mai multe ori sunt invadate de agenţi patogeni, dăunători şi buruieni greu de controlat. În astfel de cazuri, măsurile de dezinfecţie sunt indispensabile şi pot fi întreprinse în perioadele dintre două cicluri de producţie.Printre metodele de dezinfecţie, mai cunoscute, amintesc dezinfecţia termică şi cea chimică.Ambele au şi unele dezavantaje,prima metodă este prea costisitoare, iar cea de-a doua ridică unele probleme ecologice.Mai nou s-a extins metoda de cultură pe suport organic (turbă) sau mineral (libere de boli,dăunători şi buruieni).

Dezinfecţia chimică

Metoda este destul de avantajoasă, având spectru larg de acţiune şi un timp de pauză de 2-3 săptămâni.Sunt utilizate produse volatile,care introduse în sol se degaje şi acţionează asupra microorganismelor .

Cel mai cunoscut produs utilizat la noi este Basamidul (dazomet).Se aplică în doză de 600-900 kg/ha, prin încorporare mecanică. Basamidul , are acţiune asupra agenţilor patogeni de sol,nematozilor şi a unor insecte dăunătoare.

Timpul de pauză este de cca 2-3 săptăni, în funcţie şi de temperatura solului.

Un produs, până nu demult,mai puţin cunoscut la noi este Nemasol 510 (metilditiocarbamat de sodiu).Acesta se pretează la aplicare prin instalaţiile de udare prin picurare. Acţionează asupra seminţelor de buruieni încolţite,nematozi,dăunători de sol şi agenţi patogeni de sol.

Procedeul de aplicare este destul de simplu. Practic, peste furtunele de picurare se pune o prelată din folie de polietilenă.În funcţie de tipul de sol, vom alege cantitatea de soluţie şi distanţa între picurători.Pe terenurile nisipoase, soluţia se distribuie mai mult pe verticală ceea ce presupune un număr mai mare de picurători (distanţa maximă între picurători 33cm),pe solurile argiloase soluţia se distribuie bine şi pe orizontală.

Pentru a avea un succes cât mai mare, se impune ca înainte cu 5-7 zile de-a efectua dezinfecţia propriu-zisă să udăm, pentru a stimula încolţirea seminţelor,a sporilor şi organelor de rezistenţă a agenţilor patogeni, precum şi pentru a atrage dăunătorii în zona de tratare.

Se foloseşte 600-1200 l/ha (60-120 l/10 ari) de Nemasol,în funcţie şi de adâncimea de dezinfecţie (15-30cm).Concentraţia soluţiei ajunse în sol trebuie să fie de 1-5%.

Produsul se volatilizează în sol de la 10 C, dar la temperaturi prea ridicate volatilizarea poate fi prea rapidă.Timpul de pauză este de 2-3 săptămâni.

Reactivarea florei şi faunei utile din sol

Orice dezinfecţie are şi dezavantaje,ea distruge şi o parte din organismele utile din sol.Pentru a remedia aceste dezavantaje putem apela la metode care să permită refacerea vieţii microbiene.Desigur,pe cale naturală, timpul de refacere poate fi mai îndelungat , de aceea este indicat să luăm unele măsuri de introducere în sol a unor microorganisme (bacterii fixatoare de azot,sau care pun fosforul în libertate etc.),ori să apelăm la produse care stimulează înmulţirea acestora.Este cazul produsului Stimusoil, care se poate administra tot prin instalaţia de udare prin picurare ,doza de aplicare fiind de 1l/ha (100ml/10 ari). Produsul se aplică după terminarea stadiului de dezinfecţie , poate fi aplicat chiar şi în vegetaţie neavând nici un efect fitotoxic.De asemenea, aplicarea sa toamna nu este afectată de venirea îngheţului, decât în mică măsură, fiind chiar mai avantajos, dacă intenţionăm să începem primăvara foarte devreme.

Stimusoilul se poate aplica cu succes şi la culturile de toamnă cu înfiinţare în câmp, în afară de legume fiind de interes la căpşuni sau chiar la cereale. În cazul acestora din urmă, se administrează la pregătirea terenului prin încorporare mecanică, iar doza de aplicare este de 0,5/ha. Important este să avem în vedere ca aplicarea să se facă pe vreme noroasă sau chiar înaintea unei ploi. În acest fel se asigură o încorporare eficientă.

În timp ce sute de familii nevoiașe așteaptă o locuință socială

Primăria tergiversează evacuarea unei familii care locuiește ilegal

Un caz interesant, care ne arată cât de delăsători și indolenți pot fi unii funcționari din administrația locală, ne-a fost sesizat de către locatarii imobilului situat în Arad, strada Catedralei nr.1. Așadar, în centrul Aradului.

Problema acestor locatari, și nu sunt puțini la număr, este pasată dintr-o parte în alta, nimeni neîndrăznind să ia o măsură radicală, conformă, de altfel, cu prevederile legale. De ce această încetineală, ca să nu-i spunem refuz de a face ce trebuie, de către unii funcționari din Primărie, nu știm. Poate după apariția acestui articol cineva va face, totuși, ceva.

Prezentarea

În imobilul situat pe strada Catedralei nr.1, care a fost zeci de ani în proprietatea RECONS Arad, locuiesc mai multe familii. În ultimii ani, unii dintre locatari au reușit să-și cumpere apartamentele în care locuiesc, alții au rămas să plătească, în continuare, chirie la RECONS. Tot în acel imobil, în curte, locuiește, fără forme legale, o familie care dă mari bătăi de cap celorlalți locatari. Este vorba despre familia Gâlgău, compusă, în prezent, din trei membrii, Alexandru, capul familiei, soția și un fiu (alți doi copii ai soților Gâlgău au preferat să se mute din diverse motive).

Reclamația

Despre ce este vorba ne-a spus Constantin Caracioni, de de 77 de ani, proprietarul apartamentului nr.4, cel care, până în prezent, cu acordul și în numele vecinilor a făcut toate demersurile pentru evacuarea familiei Gâlgău, în vederea restabilirii liniștii și curățeniei în imobilul respectiv.

„În spălătoria casei noastre locuiește de circa șapte, opt ani, familia Gâlgău. Pe el l-am angajat ca și portar și i-am permis să locuiască într-o anexă din curte, unde aveam, până atunci, spălătoria. Cum nu și-a îndeplinit niciodată îndatoririle de portar, Asociația de locatari a hotărât evacuarea acestuia din locuință. Încă din anul 2002, l-am avertizat verbal și chiar i-am trimis mai multe scrisori recomandate prin care i-am cerut să-și îndeplinească obligațiile de portar sau să plece. Nici nu ne-a băgat în seamă. Mai mult, a devenit obraznic, a pus, împreună cu soția și unul dintre copiii săi stăpânire pe curtea imobilului transformând-o în crescătorie de porumbei, iepuri, cocoși, câini. După aceea s-au apucat să crească prepelițe în WC și în spălătorie, de la toate aceste animale și păsări ridicându-se un miros greu de suportat, pentru că nu fac curățenie niciodată. Se comportă obraznic cu toată lumea, iar soția lui Gâlgău bea, și nu de puține ori, zbiară și înjură. Datorită acestor frecvente ieșiri, cele două fete pe care soții Gâlgău le mai au, au decis să plece de acasă și să stea la bunici. (...) Am făcut numeroase demersuri pe lângă organele abilitate, Poliție, Primărie, Direcția Sanitară și RECONS - proprietarul actual al spațiului ilegal ocupat de către familia Gâlgău. Toți cei la care am făcut reclamații au fost, au văzut și n-au făcut nimic. Familia Gâlgău deține în proprietate o clădire pe strada Căminului, nr.2, pe malul Mureșului, care este închiriată fără forme legale unei alte persoane. Asta în timp ce ei stau gratis și ilegal, fără forme, într-un spațiu al RECONS. Alexandru Gâlgău mai deține un spațiu în cartierul Grădiște, unde are amenajat un atelier de fierărie, neînregistrat le Registru Comerțului. El lucrează la școala UCECOM, iar soția la ceva atelier de croitorie" - ne-a prezentat Constantin Caracioni situația.

Toaleta din curte, locul ales de către familia Gâlgău să crească prepelițe

Așa arată curtea imobilului din str. Catedralei nr.1, un adevărat focar de infecții despre care autoritățile parcă nici nu vor să audă

Răspunsurile - Direcția Sanitară: „Informare către RECONS"

Nu putem spune că autoritățile, cei la care s-au adresat cu petiții locatarii nemulțumiți, nu au reacționat. Însă au făcut-o mai mult pe hârtie. Direcția de Sănătate Publică Arad, prin adresa 57/22.07.2005, îi comunică lui Constantin Caracioni următoarele: **„Cele sesizate de dvs. sunt în atenția instituției noastre fiind în acest caz și alte sesizări privind mizeria din curte și modul de conviețuire în comun al familiei Gâlgău. A fost efectuat un control comun cu Corpul Gardienilor Publici și a fost avertizat din nou, acordându-se un termen de trei zile pentru efectuarea curățeniei în curte și anexe. A fost trimisă informare la SC RECONS asupra celor sesizate de dvs. Celelalte aspecte sesizate de dvs. nu intră în atribuțiile noastre".**

Primăria: „S-au aplicat amenzi"

În data de 2 august 2005, Primăria Arad, prin Direcția Comunicare - Serviciul Relații cu Asociațiile de Proprietari, dă următorul răspuns: **„La petiția dvs. (...) prin care ne solicitați să luăm măsuri pentru evacuarea familei Gâlgău Alexandru, care locuiește fără forme legale la adresa menționată, vă facem cunoscut următoarele: Petiția d-lui Caracioni Constantin a fost înaintată spre competentă soluționare Direcției tehnice - Biroul Fond Locativ precum și Biroului Protecție civilă și apărare. Gardienii publici, în urma verificărilor** efectuate, au aplicat amenzi contravenționale d-lui Gâlgău Alexandru".

RECONS: „Locuința aparține Primăriei"

Situația a fost clarificată, pe hârtie, de către RECONS, în data de 10 august 2005: **„Urmare adreselor dvs. (...) vă facem cunoscut următoarele: Având în vedere că în cursul lunii iulie 2005 s-a rezolvat dosarul de revendicare conform Legii 10/2001, această locuință a rămas disponibilă Primăriei Municipiului Arad în vederea repartizării ei. Pentru familia numitului Gâlgău Alexandru unitatea noastră a solicitat decizie de evacuare pe cale administrativă, urmând a se executa evacuarea acestora".**

***

În concluzie, urmează evacuarea. Însă, la fel ca și ceilalți locatari din imobilul de pe strada Catedralei nr.1, Constantin Caracioni întreabă: Când va avea loc această evacuare? Cât va mai dura coșmarul? Pentru că, și aici trebuie să-i dăm dreptate domnului Caracioni, sunt sute de familii necăjite, cu copii, care stau la rând de ani de zile la Primărie să primească o locuință socială.

Și un amănunt nu lipsit de importanță. De o bună bucată de vreme, după cum ne-au spus locatarii, familia Gâlgău s-a legat la contorul de pe casa scărilor, fără a avea un contract încheiat cu CONEL.

Și atunci nu putem să nu ne întrebăm: Oare chiar totul este posibil în Arad, în astfel de cazuri? Sau cineva de la Primărie știe de această poveste și așteaptă ... zile mai bune?

Romulus Dubăț
Foto: Șt. Matyaș

Pe urmele materialelor publicate

În cazul „Sâmpetru German" procurorul a decis:

Victima accidentului a fost de vină

(Urmare din pagina 1)

Nu mai trecem acum în revistă toate acuzele, unele destul de grave (care însă nu au fost luate în seamă de către nimeni), pe care familia minorului le-a adus atât polițiștilor din Secusigiu, cât și unora din Arad, cei care au avut de-a face cu acest dosar, ci vă prezentăm ceea ce organele abilitate ar dori să fie finalul. Adică, să se închidă dosarul cu neînceperea urmăririi penale față de autor, în ciuda declarațiilor unor martori oculari (care nu au putut fi cumpărați de cioban - Daniel Bunea este cioban) și în ciuda faptului că zilele de îngrijire medicale, pe care familia Gag le poate dovedi cu acte în regulă, erau suficiente pentru declanșarea începerii urmăririi penale împotriva autorului evenimentului rutier.

Mama victimei iese la atac

Acum, după ce procurorul Antoanella Roșca - Ianotă, de la Parchetul de pe lângă Judecătoria Arad, a dat, în data de 8 august 2005, Rezoluție de scoatere de sub urmărire penală a lui Bunea Daniel (act care a fost comunicat numai lui Daniel Bunea, nu și familiei Gag), ceea ce îi rămâne de făcut familiei minorului accidentat este să se roage lui Dumnezeu, să găsească înțelegere la șefii Poliției arădene, să se reia, în conformitate cu prevederile legale, cercetările în dosar. Pentru că, spune Maria Gag, mama copilului, nu au fost luate în calcul multe aspecte pe care dumneaei, unele și prin intermediul ziarului, le-a sesizat.

Iată ce ne-a mai spus Maria Gag: **„În dosarul 2276/2003 s-au folosit acte false, declarații cumpărate de către autorul accidentului, Bunea Daniel. Atât polițiștii de la Cercetări Penale din Arad, cât și cei de la Procuratură nu au luat în considerare că Poliția de la Secusigiu nu a făcut demersurile necesare. Polițiștii din Secusigiu nu au acordat primul ajutor victimei; nu i-au pus fiola șoferului, care duhnea a băutură; dosarul accidentului l-au făcut la patru zile după accident; proba de sânge recoltată, la spital, de la șofer a fost dusă la medicină legală după opt zile, și atunci nedatată (dețin probe); verificarea tehnică a mașinii a fost făcută la o săptămână după accident, în prezența domnului Deatcu Viorel, șeful de post din Secusigiu, care atunci se afla în concediu de odihnă; s-au folosit acte medicale false, zile de îngrijiri medicale neluate în seamă nici chiar de către Procuratură; în procesul de constatare a accidentului nu este trecut faptul că, de fapt, șoferul evitase o persoană de sex feminin, care se afla pe carosabil în apropierea băiatului. Acea persoană a fost alungată de către șofer de la locul faptei nelăsând-o să-i acorde primul ajutor fiului meu care suferise un traumatism cranio-cerebral și multiple contuzii. (...) Mi se pare că acest cioban, Bunea Daniel are suficientă influență asupra unora din Poliție și Procuratură și scapă nevinovat ori de câte ori comite o infracțiune sau ilegalitate".**

Rezoluție care ar trebui (măcar) explicată

Cât despre Rezoluția de scoatere de sub urmărire penală dată de către procurorul Antoanella Ianotă, cel puțin una dintre constatări ni se pare cel puțin ciudată și din care reiese că magistratul în cauză a fost „pe dinafară", nu a fost la curent cu ceea ce s-a întâmplat. Iată un fragment din ceea ce a constatat doamna procuror și pe baza a ce a dispus scoaterea de sub urmărire penală a lui Bunea Daniel: **„Învinuitul Bunea Daniel a rulat cu autoturismul prin localitatea Sâmpetru German, cu viteză legală (conform expertizei cu o viteză de 46,5 km/h) și la un moment dat, în timp ce se deplasa pe partea dreaptă a drumului, a observat un biciclist (în speță minorul Gag Nicolae) care rula în acelați sens de mers, dar pe contrasens, respectiv pe banda din stânga șoselei (!!!???, n.red.), în sensul de mers al autoturismului și când a ajuns în imediata apropiere a biciclistului, acesta din urmă, brusc și fără vreo prealabilă semnalizare a virat spre dreapta, pătrunzând pe sensul de mers al autoturismului condus de învinuit și în fața acestuia".**

Din păcate, și în ciuda faptului că ne-am sfătuit cu mai multe persoane care au habar de circulația rutieră, nu am reușit să refacem filmul accidentului, după cum l-a prezentat doamna procuror. Nici măcar să ni-l imaginăm. Noi, pe baza declarațiilor martorilor sau a altor persoane care au avut de a face cu acest caz, v-am prezentat modul în care s-a produs accidentul. Și este altul, diferit, decât cel pe care l-a invocat procurorul Antonella Ianotă. Nu spunem că vina i-ar aparține magistratului, poate că dosarul care i-a fost prezentat de polițiștii care au lucrat în acest caz, a conținut alte date decât cele despre care am știut noi, și care, așa cum v-am spus, le-am adunat de la martori, familie și de la cei cu care am stat de vorbă (inclusiv cu Daniel Bunea).

***

Un lucru este cert: soarta dosarului fiind pecetluită, familiei Gag nu-i rămâne altceva de făcut decât să meargă cu „jalba'n proțap" la prim-procurorul Parchetului de pe lângă Judecătoria Arad, să conteste rezoluția. Dacă se găsește înțelegere, cercetările în dosar vor fi reluate. Dacă nu, rămâne cum a stabilit magistratul pomenit mai sus.

Tendinţe în evoluţia activităţii economice în perioada august - octombrie

Potrivit estimărilor exprimate în luna august de către managerii societăţilor comerciale, se conturează, pentru următoarele trei luni, **o creştere a activităţii din industrie, construcţii, comerţul cu amănuntul şi servicii,** în raport cu cele trei luni anterioare, se arată într-un comunicat al Institutului Naţional de Statistică. Rezultatele au fost obţinute prin intermediul **anchetelor de conjunctură,** în urma estimărilor făcute de managerii întreprinderilor referitor la tendinţele de evoluţie ale activităţii economice. Acestea s-au efectuat pe baza unor eşantioane reprezentative în domeniul industriei prelucrătoare (2502 agenţi economici), construcţiilor (722), comerţului cu amănuntul (1105) şi serviciilor (869). Anchetele de conjunctură sunt realizate în cofinanţare, cu contribuţia Comisiei Europene - DGECFIN (Bruxelles).

Estimările managerilor societăţilor din producţia industrială regăsite în cadrul anchetei evidenţiază faptul că şi în următoarele trei luni volumul producţiei din industria prelucrătoare va avea o tendinţă de creştere (+18%), aproximativ cu aceeaşi intensitate prognozată în luna precedentă. Numărul de salariaţi se estimează că va avea în continuare o tendinţă descendentă (-10%). În ceea ce priveşte preţurile produselor industriale, acestea vor creşte în perioada următoare cu circa 21%, ceea ce reprezintă o intensitate mai mare faţă de estimările din luna iulie 2005 (17%).

În sectorul construcţii, conform estimărilor, se va înregistra şi în următoarele trei luni o tendinţă de creştere a volumului producţiei (+19%), corelată cu cea a stocului de contracte şi co-menzi (+17%). Referitor la numărul de salariaţi, se preconizează menţinerea tendinţei ascendente, atât pe total activitate, cât şi pe grupe de mărime a întreprinderilor. Cât despre preţurile lucrărilor de construcţii, acestea vor creşte cu circa 49%.

Managerii din sectorul de servicii, care au răspuns la ancheta de conjunctură estimează menţinerea tendinţei pozitive, pe total activitate, a cererii de servicii pentru următoarele 3 luni. Cei intervievaţi din acest domeniu au prognozat pentru următoarele 3 luni o tendinţă de stabilitate a numărului de salariaţi. Preţurile de vânzare sau de facturare ale prestaţiilor vor avea o evoluţie ascendentă, creşteri mai semnificative se vor remarca în domeniul eliminării deşeurilor şi a apelor uzate, urmate de unităţile care desfăşoară activităţi de selecţia şi plasarea forţei de muncă şi transporturi terestre.

Managerii societăţilor comerciale din comerţul cu amănuntul care au răspuns la ancheta de conjunctură estimează pentru următoarele trei luni, pe total activitate, creşterea vânzărilor de mărfuri. Angajatorii prognozează o tendinţă de creştere a numărului de salariaţi din sectorul de comerţ cu amănuntul, dar şi a preţurilor de vânzare cu amănuntul.

G. Knap

Au mai rămas zece zile pentru debranşări

Cei care doresc să se debranşeze de la sistemul centralizat de încălzire mai au la dispoziţie doar zece zile pentru a renunţa la acest serviciu, în favoarea centralelor termice de apartament. Conform legislaţiei, debranşările se pot efectua doar până la mijlocul lunii septembrie. Cine nu reuşeşte să se încadreze în acest termen nu are altă variantă decât amânarea înlocuirii serviciilor oferite de sistemul centralizat de încălzire, până în luna aprilie a anului viitor.

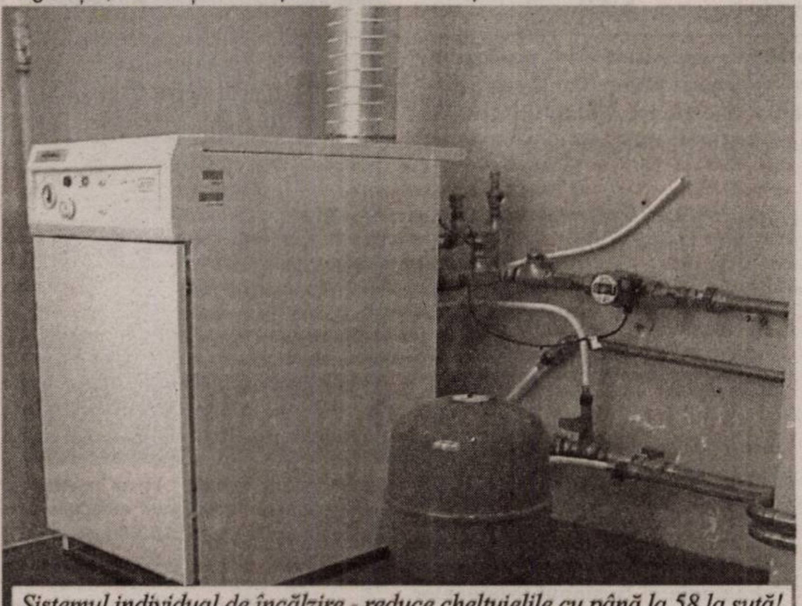

Sistemul individual de încălzire - reduce cheltuielile cu până la 58 la sută!

Preţurile pentru iarna care se apropie se anunţă extrem de piperate la cheltuielile cu încălzirea şi apa caldă, în luna decembrie fiind preconizat ca, pentru un apartament cu patru camere şi patru persoane, să se ajungă la nu mai puţin de 4.800.000 de lei. Pentru un apartament cu trei camere, la trei persoane, se va plăti aproximativ 3,5 milioane de lei.

În schimb, în cazul sistemului individual de încălzire, cheltuielile se pot reduce cu până la 58 la sută, în ciuda creşterii din ultima vreme a tarifelor la gazele naturale. Astfel, pentru un apartament cu patru camere, în cazul centralelor termice, cheltuielile s-ar putea ridica la numai 2 milioane de lei, iar investiţia în centrala termică se poate amortiza în cel mult trei ani de zile.

În ultimele luni, de altfel, tot mai mulţi români au renunţat la serviciul centralizat de încălzire, în favoarea centralelor termice. Conform ANRSC, numai în luna iulie a acestui an, peste 2800 de proprietari s-au debranşat de la serviciile centralizate de încălzire.

Cosmin Mihuţa
Foto: V. Musca

În lipsa unei strategii fiscale

Agenţii economici din turism capătă ... promisiuni

Scăderea puterii de cumpărare a românilor, vremea nefavorabilă şi prognozele meteo greşite, calamităţile naturale şi greva CFR au făcut ca patronatele din turism să considere că, din punct de vedere financiar, sezonul estival a fost unul slab. În plus au intervenit acum şi disputele privind posibila majorare a TVA-ului la cazare şi mic dejun care fac ca nici perspectivele să nu fie mai bune. Dacă intenţia se va concretiza ea va duce la creştere tarifelor cu 20-25%. Aceasta ar însemna ieşirea totală a României de pe orice piaţă internaţională şi ar face ca declararea turismului ca obiectiv prioritar în programul de guvermare să fie doar o ridicolă declaraţie de intenţie. În replică la îngijorarea reprezentanţilor societăţilor din turism guvernul nu poate produce decât promisiuni. Vicepremierul George Copos a promis investitorilor că se zbate, cât timp va fi în acest Guvern, ca actuala cotă de 9% să nu se schimbe. Marius Crivtonescu, preşedintele Autorităţii Naţionale pentru Turism, n-a promis nimic.

D.S

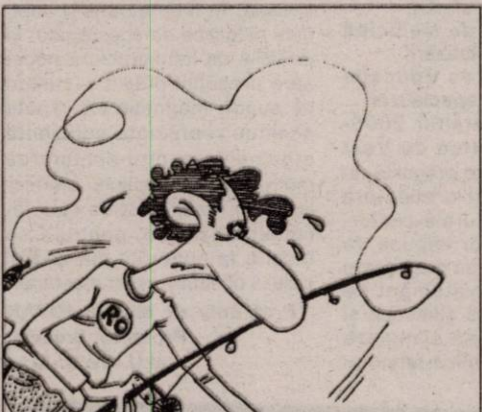

Dobândă mai mică la neachitarea la timp a obligaţiilor fiscale

Începând cu data de 1 septembrie a anului curent, nivelul dobânzii datorate pentru neachitarea la termenul de scadenţă de către debitori a obligaţiilor de plată reprezentând impozite, taxe, contribuţii şi alte venituri ale bugetului general consolidat este de **0,05%** şi se calculează pentru fiecare zi, începând cu ziua imediat următoare termenului de scadenţă şi până la data stingerii sumei datorate.

Nivelul dobânzii a fost micşorat de la 0,06%, modificarea făcându-se printr-o hotărâre a Guvernului publicată în Monitorul Oficial din 1 august.

G. K.

Preţul benzinei se apropie de nivelul Uniunii Europene

Petrom a majorat, de ieri, cu încă 7 bani pe litru (700 lei vechi) preţul benzinei la pompă, ca urmare a fluctuaţiilor de pe piaţa internaţională a produselor petroliere. În acest moment, litrul de benzină a ajuns aproape de nivelul preţurilor din Uniunea Europeană, ba chiar a depăşit valoarea din unele ţări membre UE. Dacă în România, în acest moment, benzina se ridică la 1,04 euro/litru, în Spania, spre exemplu, un litru de benzină costă doar 1,019 euro, adică cu peste 2 eurocenţi mai ieftin decât la noi. Nici Germania, cu 1,19 euro/litru, sau Franţa, tot cu 1,19 euro pe litru, nu sunt departe de preţurile din România. Ca să nu mai vorbim de Statele Unite, care stă mult mai bine la acest capitol, un litru de benzină ridicându-se la doar 0,5 euro.

Din păcate, pentru perioada următoare, analiştii nu prevăd o îmbunătăţire a situaţiei, ba dimpotrivă, se preconizează ca, până la finalul anului, preţul benzinei să ajungă la nu mai puţin de 56.000 de lei pe litru. Nici măcar Guvernul nu poate interveni în scumpirea continuă a carburanţilor, principala cauză a acestor majorări de preţuri fiind, pe de o parte, dezastrul provocat în SUA de uraganul Katrina, dar şi criza din domeniul petrolier resimţită de ceva vreme în întreaga lume.

Cosmin Mihuţa

Statutul microîntreprinderilor, modificat numai după consultări cu întreprinzătorii

Mediul de afaceri românesc are, de câteva zile, o perioadă de frământare, după ce o propunere a Ministerului Finanţelor a fost adusă la cunoştinţă. Intenţia MFP ca de la 1 ianuarie 2006 microîntreprinderile să fie impozitate cu 16% din profitul obţinut şi să aibă cel puţin cinci angajaţi a stârnit nemulţumirea organizaţiilor patronale. Propunerile privind statutul microîntreprinderilor sunt cuprinse în Strategia fiscală pentru următorii ani elaborată de Ministerul Finanţelor, care nu a fost încă adoptată de Guvern.

După mai multe zile, timp în care întreprinzătorii s-au arătat împotriva măsurii propuse - printre motive fiind şi acelea că întreprinzătorii nu au fost consultaţi, aşa cum de altfel s-a întâmplat şi în alte situaţii, dar şi că Guvernul nu a anunţat modificările ce vor fi operate, aşa cum spune legea, cu şase luni înainte de intrarea lor in vigoare - vicepremierul Gheorghe Copos a anunţat că nici o decizie de modificare a condiţiilor privind statutul microîntreprinderilor nu va fi luată decât după consultări ferme cu patronatele, cu structurile reprezentantive pentru firmele mici şi mijlocii din cadrul mediului de afaceri şi cu reprezentanţii Consiliul Naţional al Întreprinderilor Private Mici şi Mijlocii din România. Copos a adăugat că decizia de modificare a statutului microîntreprinderilor va fi luată doar după evaluarea implicaţiilor asupra firmelor. **„Ne vom asigura ca implicaţiile presupuse de modificarea regimului fiscal al microîntreprinderilor nu vor dezavantaja societăţile cu un număr mai mic de cinci angajaţi"**, a spus vicepremierul.

Reprezentanţii patronatelor consideră că ideea de modificare fără discuţie pe care a promovat-o fostul ministru de Finanţe este aberantă şi apreciază ca firească poziţia vicepremierului Copos, deoarece peste tot în Uniunea Europeană deciziile privind statutul microîntreprinderilor se iau pe baza discuţiilor.

„Orice modificare ce are impact major asupra mediului economic şi care afectează existenţa întreprinzătorilor trebuie făcută doar cu consultarea acestora şi după dezbatere publică. Prin natura lor, unele afaceri se pot derula cu mai puţin de cinci angajaţi şi ar fi aberant să impui unui întreprinzător să aibă un număr minim de angajaţi, dacă afacerea lui necesită mai puţini angajaţi. Iniţiativa lui Copos este bună, e firesc ca reprezentanţii patronatelor să fie consultaţi în legătură cu aceste propuneri. Rămâne să vedem când anume Guvernul va consulta patronatele. Cu siguranţă vor exista propuneri şi din partea patronatelor", spune Mihaela Breaz, director al filialei Arad a CNIP-MMR.

În prezent, microîntreprinderile - care sunt firme cu cel mult nouă angajaţi şi o cifră de afaceri mai mică de 100.000 de euro anual - pot opta fie pentru impozitarea profiturilor, fie a veniturilor. Dacă în cazul profiturilor impozitul datorat este de 16 procente, din venituri statul ia doar 3%. Chiar dacă impozitul pe venit a fost mărit de la începutul acestui an de la 1,5% la 3%, un număr important de astfel de agenţi economici au preferat taxarea la venituri. Pentru a fi considerată microîntreprindere, una dintre condiţii este ca firma să aibă cel puţin un salariat, iar modificările prevăd majorarea numărului minim de salariaţi la cinci.

În judeţul Arad, în evidenţa Direcţiei Generale a Finanţelor Publice Arad sunt circa 6500 de microîntreprinderi. Cele mai multe dintre acestea au optat în 2005 pentru impozitarea pe venit.

Gerlinde Knap

„Universitatea «Aurel Vlaicu» - în perfectă consonanță cu Nomenclatorul Specializărilor”

* interviu cu rectorul Universității, prof. univ. dr. Lizica Mihuț

Toamna reprezintă, pentru universitățile de pretutindeni, nu doar un anotimp al marilor începuturi, ci și un anotimp al bilanțurilor. Despre cum se prezintă Universitatea arădeană de stat „Aurel Vlaicu” în această perioadă, am purtat un scurt dialog cu rectorul instituției de învățământ superior, prof. univ. dr. Lizica Mihuț.

- Doamnă rector, a rămas Universitatea „Aurel Vlaicu” la fel de solicitată de cei ce doresc să urmeze cursurile unei facultăți?

- Cu siguranță. Universitatea „Aurel Vlaicu” și-a dobândit un real prestigiu; un prestigiu pe care îl dă **nu publicitatea ieftină de presă** și **nu opiniile despre tine însuți, augmentate,** ci un prestigiu pe care-l dă **calitatea corpului profesoral,** prin strădania generală și, mai ales, cultivând ideea că **studentul se află în centrul preocupărilor noastre generale**. Așa se face că, Universitatea noastră a avut o admitere foarte bună, dar, potrivit legii, un student se poate înscrie la mai multe facultăți și în mai multe orașe. Poate să se înscrie, dacă vrea, la 100 de universități. Mai ales că, în România, sunt 113 universități. Doritorii se pot înscrie chiar la toate cele 113 universități, de stat și private, dar, după examenul de admitere, ei trebuie să-și ducă diploma de bacalaureat la universitatea pentru care au optat. Iar dacă s-au înscris, în cadrul aceleiași universități - pentru că noi avem multe asemenea situații - la mai multe facultăți, studentul trebuie să opteze pentru una dintre acestea. Așa se explică faptul că, în urma sesiunii de admitere, au mai rămas locuri bugetare la toate facultățile; precizez că o universitate de stat nu poate organiza examen de admitere decât în momentul când are locuri bugetare neocupate. Organizăm, așadar, o nouă sesiune de admitere, în perioada 1-17 septembrie și gândim, deja, la strategia noastră pentru anul viitor; și, bineînțeles, pe termen mediu. Oricum, Universitatea noastră are un număr mare de studenți și suntem siguri că instituția va dobândi un plus de prestigiu prin managementul strategic pe care îl are deja verificat până acum.

- Cum se mulează Universitatea „Aurel Vlaicu” pe noul nomenclator al specializărilor?

- Ceea ce este foarte important este că a apărut Nomenclatorul Specializărilor și universitatea noastră a fost găsită, ca întotdeauna, pregătită pentru noile specializări. De ce? Fiindcă noi, fiind mereu cu raportare la Uniunea Europeană și participând la dezbaterile privind specializările din universitățile românești, deja am făcut schimbarea din mers, pentru ca specialitățile pe care le-am avut în anii precedenți deja să fie în consonanță cu nomenclatorul. Este vorba însă de două modificări care s-au operat și pe care vreau să le subliniez. Prima (la Textile) se numește **Tehnologia și Designul Produselor Textile.** Noi vrem să dăm o deschidere pe plan artistic, vrem să impunem o componentă artistică ingineriei, pe planul textilelor. După aceea, o altă specializare pe care am apreciat-o ca modificare de nume, este **Materialul Rulant de Cale Ferată,** care a devenit **Autovehicule pentru Transportul Feroviar.** Această specializare face casă bună cu **Autovehiculele Rutiere**; astfel, în acest moment Universitatea noastră are tot ceea ce înseamnă autovehicule, atât pe calea ferată, cât și pe linie rutieră. Să nu uităm, de asemenea, specializările de Istorie, de Administrație, cele Socio-Umane; a rămas, în continuare, Româna-Engleza, cu toate că au fost voci care au spus că nu va mai fi; la Teologie, de asemenea, nu se va mai regăsi Teologia Socială. Se va studia doar **Asistența Socială,** cum este și firesc. Respectiv, nu există profesia de teolog-social, ci aceea de asistent social; ca atare, acest lucru se va studia. În general, pot spune că am fost foarte mulțumiți să constatăm că toate specializările noastre există în Nomenclator și nu trebuie să operăm modificări, ceea ce este foarte bine.

- Vara aceasta a fost plină în evenimente științifice de prestigiu. Ce au însemnat ele pentru Universitate?

- Așa este, am avut câteva întâlniri speculoase pe plan științific. A fost un workshop pe linie de I.T., iar la Arad a venit părintele inteligenței artificiale din lume, citat de peste 16.000 de ori în lucrările de specialitate, profesorul Zadeh - un eveniment în viața noastră științifică. Au fost participanți din toată țara la workshopul care s-a încheiat de curând. Într-un viitor foarte apropiat, vom organiza la Arad (și) o întâlnire a specialiștilor pe linie de transfer tehnologic, o direcție care va fi finanțată puternic de Uniunea Europeană.

- Nu în ultimul rând, v-aș întreba, doamnă rector, dacă mai sunt și alți profesori în cadrul Universității „Aurel Vlaicu”, cu excepția dumnevoastră, care au conducere de doctorat?

- Sigur că da. Nu doar eu am conducere de doctorat; încă doi colegi ai noștri au conducere de doctorat, lucru care mă bucură foarte mult. De asemenea, mă bucur că m-ați întrebat despre doctorat, pentru că înscrierile la doctorat se fac până în data de 15 septembrie, iar examenul de admitere este pe 23 septembrie; noi însă gândim un doctorat care să reprezinte nu numai o **perfecționare în domeniu** la cel mai înalt grad, ci și o **contribuție în domeniu**. Este efectiv o contribuție. Pentru asta, ai nevoie de bază materială și dacă gândești un doctorat **fără să investești în plan material** și dacă investiția nu este **doar aparentă,** atunci riști să compromiți ideea de doctorat în România.

- Vă mulțumesc.

Discuție consemnată de
Eugenia Pantea

Cursurile postuniversitare- nivel MASTER, la Universitatea de Vest „Vasile Goldiș"

Tinerii licentiați, indiferent de specializarea universitară absolvita, pot să-și desăvârșească pregătirea profesională prin formarea de noi competențe generale și specifice, de capacități și abilități de înalt nivel, prin admiterea și finalizarea cursurilor masterale. Conform Legii nr. 288/2004, studiile universitare de masterat asigură aprofundarea cunoașterii în domeniul specializării atestate de diploma de licență și în domenii conexe, dezvoltarea capacităților de cercetare științifică, constituind o bază pregătitoare pentru studiile doctorale.

Universitatea de Vest "Vasile Goldiș", ca instituție acreditată - parte componentă a sistemului național de învățământ superior, ca universitate organizatoare de studii doctorale, are deja o tradiție de 3 ani în implementarea și desfășurarea de cursuri postuniversitare masterale, la 42 de specializări autorizate de Ministerul Educației și Cercetării. Aceste specializări, prin curriculele europene care le definesc, aparțin atât tipului de master științific, cât și celui profesional, având o durată a studiilor de 1-2 ani, finalizată cu susținerea disertației.

Facultățile organizatoare de cursuri postuniversitare masterale, prezentate în ordinea volumului de prestații stiintifice-didactice, sunt :

- **Facultatea de Științe Economice - 14 specializări;**
- **Facultatea de Științe Juridice - 11 specializări;**
- **Facultatea de Științe Umaniste Politice și Administrative -7 specializări;**
- **Facultatea de Medicină Generală - 6 specializări;**
- **Facultatea de Educație Fizică și Sport -4 specializări .**

În anul universitar 2005-2006, Universitatea de Vest „Vasile Goldiș" este pregatită ,în primul rând printr-o adaptare curriculară structurală-conformată standardelor impuse de procesul Bologna, să desfășoare un proces de învățământ de înaltă performanță științifică și didactică, menit să stimuleze creativitatea științifică-tehnologică a cursanților, să conducă la dezvoltarea competențelor profesionale astfel încât să devină mult mai competitivi pe locul de muncă și pe piața muncii. Conducerea Universității, directorii specializărilor masterale, cei 57 de academicieni, profesori și conferențiari universitari, încadrați pe statele de funcții și de personal didactic la acest ciclu de învățământ, oferă competențe academice, didactice și manageriale pentru a gestiona la parametrii de eficiență maximă parcursul profesional-didactic la fiecare specializare, astfel încât Diploma de Master - marca „Vasile Goldiș", să le permită absolvenților integrarea rapidă pe locuri de muncă bine cotate valoric în ierarhiile organizațiilor, ale instituțiilor în general. De altfel, performanțele științifice și profesionale ale seriilor de absolvenți ai studiilor postuniversitare masterale (concretizate în procente de promovabilitate de 100%, medii generale de peste 7 la toate seriile de absolvenți, 70% din totalul absolventilor au fost apreciați cu media 10 la susținerea disertației) confirmă cu prisosință enunțurile anterioare.

În noul an de învățământ , Universitatea de Vest „Vasile Goldiș"oferă cursanților o serie de facilități alterantive, începând cu taxele promoționale cele mai mici din țară și continuând cu accesul gratuit la fondul de carte, de publicații periodice din țară și străinătate, existente în dotările bibliotecilor, la biblioteca virtuală, în laboratoare și cabinete didactice de specialitate, în unitățile de infrastructură necesare pregătirii practice, cursuri pe suport magnetic etc. Toate acestea reprezintă suficiente argumente pentru conturarea motivației și a opțiunii tinerilor licentiați, indiferent de tipul facultății absolvite, pentru a se înscrie la cursurile din cadrul ciclului postuniversitar masteral.

Prof. univ. dr. Marțian IOVAN
Prorector didactic
al U.V.V.G. Arad

Perfecționare periodică la Universitatea „Aurel Vlaicu"

După încheierea examenelor de definitivare în învățământ și gradul II pentru cadrele didactice din învățământul preuniversitar, Departamentul pentru pregătirea personalului didactic din Universitatea „Aurel Vlaicu" își continuă eforturile, ca ofertant de servicii educaționale, prin susținerea modulului III din cadrul programelor de formare continuă prin perfecționare (obligatorie o dată la cinci ani) pentru managerii școlari și cadrele didactice din învățământul preuniversitar.

Programele „Managerul noii școli românesti", „Profesorul și școala viitorului" și „Institutorul școlii de mâine", acreditate de CNFP din cadrul Ministerului Educației și Cercetării sunt deja la a treia serie de cursanți proveniți din județele Arad și Gorj.

Absolvenții celor trei module vor primi „Certificat de competente profesionale ale personalului didactic" (pentru prima serie sunt deja completate și semnate de UAV urmând a fi parafate și de MEdC), certificate însoțite de „Fișa competentelor și ale disciplinelor din program". Certificatul este util colegilor din preuniversitar pentru a proba formarea unor noi competente profesionale asigurându-le însă și drepturi salariale.

„Tehnologia informațională computerizată" încheie cele trei module necesare acordării a 90 de credite profesionale transferabile unui cadru didactic sau manager școlar. Modulul se desfășoară în Complexul „M" al UAV, în sala de computere, unde fiecare cursant este îndrumat spre dobândirea (ori aprofundarea) competențelor în domeniul utilizării tehnologiei computaționale în educație.

Cursanții dovedesc deschidere spre noutate - așa cum au dovedit la fiecare modul -, spre normalul îmbinării tehnologiei informaționale cu metodele consacrate din didactica modernă interpelând deseori formatorii, convinși fiind că numai printr-un dialog profesional pot „câștiga". La rândul lor cadrele didactice universitare sunt încântate de faptul că pot avea o comunicare, cu dublu sens, cu colegii din preuniversitar.

Conf. univ. dr.
DORIN HERLO

Școli în reabilitare

„Dacă în anul școlar 2004-2005 au fost opt școli cuprinse în programe de reabilitare, în acest an vor fi 30”, a anunțat prof. **Marius Göndör**, inspector școlar general adjunct la ISJ Arad. Astfel, în anul școlar trecut, au fost reabilitate Școala Generală **Sânpetru German**, Școala Generală **Gurahonț, Colegiul Național Elena Ghiba Birta** și alte cinci școli cuprinse în programul PHARE-RO pentru elevii rromi, în localitățile **Pecica, Curtici, Sântana** și **Țipari**. **„Pentru aceste școli am primit o suplimentare de 163 000 Euro, pentru grupurile sanitare, microbuz, geamuri termopan”**, a precizat Marius Göndör.

Pentru anul școlar 2005-2006, intră în reabilitare **Școala Generală nr. 3, Școala Generală nr. 1** din Arad. În cadrul programului de relansare a învățământului rural, vor fi reabilitate școlile din **Șomoșcheș, Cruceni, Tisa Nouă, Firiteaz, Belotinț, Agrișu-Mare**. În cadrul aceluiași program, în stadiul de proiect sunt școlile din **Petriș, Birchiș, Fiscut**. În martie 2006 vor începe lucrările la Școala Generală **Buteni** și la **Școala Generală nr. 2** (corpul de clădire de la strada Ciocârliei). Sunt cuprinse într-un program de reabilitare a infrastructurii școlile din: **Hălmagiu, Bocsig, Șiclău, Mănăștur, Vânători, Semlac, Socodor, Peregu-Mare, Zădăreni, Căpâlnaș, Dorobanți. „Până acum județul Arad nu a beneficiat de programe mari de reabilitare, dar începe de acum înainte”**, a apreciat **Eugen Stoica**, inspector general la MEC, aflat la Arad pentru a constata starea școlilor înainte de începerea anului și pentru a monitoriza desfășurarea celei de-a doua sesiuni a examenului de bacalaureat.

C. L.

Pâncota a devenit un magnet pentru investitori

● Interviu cu IOSIF RETTER, primarul orașului Pâncota

Iosif Retter este unul dintre puținii primari care au reușit să-și convingă electoratul într-o asemenea măsură încât să câștige alegerile din primul tur, cu peste 80% din voturi, zdrobindu-și pur și simplu concurența. Dacă până acum i-a convins pe pâncotani că este un bun gospodar, reușind totodată să atragă și un puternic investitor german, pentru viitor Retter plănuiește să pună bazele unui parc industrial și să asfalteze toate străzile din oraș. Cu toate acestea, edilul șef consideră că nu este susținut 100% de partidul din care face parte.

Foto: Șt. Matyaș

Pâncota va avea parc industrial

– Domnule primar, vă rog să-mi spuneți care au fost cele mai importante realizări din 2004 până în prezent.

– În primul rând aș vrea să menționez că până în prezent am reușit să asfaltăm 14 străzi însumând 8 kilometri, mai rămânând de asfaltat încă 4 kilometri, după care întreaga rețea stradală din Pâncota va fi acoperită cu asfalt. Dacă ne vor ajunge banii vom termina lucrarea anul acesta, dacă nu, cu siguranță o vom finaliza anul viitor. Mai trebuie spus că, în primăvară, s-a deschis în oraș o policlinică. De asemenea, cei de la Elektrokontakt au finalizat cea de-a doua investiție. Până în prezent sunt asigurate 800 de locuri de muncă și se fac în continuare angajări. Am mai concesionat teren firmei Geltz pentru construirea unei baze de transport, dotată cu parcare, atelier de reparații, spălătorie, birouri, vom acorda spațiu pentru construirea unei hale în care să se producă case de lemn pentru export și suntem în tratative avansate cu firma Keuco pentru construirea unei fabrici de mobilier sanitar, unde vor lucra 300 de oameni. Vrem să punem astfel bazele unui parc industrial. Am mai reușit să atragem o mare companie din Cluj, care a cumpărat fostul Vinalcool, au modernizat crama și au început deja îmbutelierea vinului.

– La capitolul nerealizări cum stați?

– Cea mai mare nerealizare o constituie faptul că nu am reușit să reintrăm în „Poșta Veche" din cauza unui litigiu cu Cooperativa Meșteșugărească „Prestarea" Pâncota. Cum suntem într-o criză acută de spații, am fi dorit să amenajăm acolo un spațiu de școlarizare, o policlinică și să mutăm biblioteca și secția de evidență informatizată a persoanei.

– Primăria Pâncota se implică în sprijinirea sportului local?

– Deoarece în ultimii trei ani am avut probleme cu echipa de fotbal, din acest an am predat clubul domnilor Bîc și Drăgan care vor susține financiar echipa, iar baza sportivă va fi amenajată, consiliul local alocând în acest scop 150 de milioane de lei. Din acest an sper să „tragem" la promovare în divizia C. Vreau pe această cale să le mulțumesc celor doi pentru că au ales orașul nostru în detrimentul altor localități.

„Am avut oferte să schimb partidul"

– Sunteți președintele organizației locale a PSD, organizație cu rezultate foarte bune la alegerile locale. Cum se vede de la Pâncota situația partidului? Cum colaborați cu actuala conducere de la județ?

– Ca primar care a câștigat alegerile din primul tur cu 85%, cu un viceprimar PSD, cu 11 consilieri PSD din 15, mă întreb ce rezultate mai trebuie să obțină organizația noastră pentru ca măcar un reprezentant al ei să acceadă la organele de conducere centrale. Deși am fost propus să fac parte din Consiliul Național, am fost „luxat" de o persoană din conducerea organizației județene. De menționat că am însă o încredere totală în președintele Muscă.

– Vă simțiți persecutat pentru că reprezentați un partid de opoziție?

– Nu. Categoric nu.

– Dar oferte să schimbați tabăra ați avut?

– Da. Am avut astfel de oferte. Dar nu pot să spun de la cine.

– Vă mulțumesc.

Lucian Șerban

Bani mai mulți de la arădeni, la bugetul consolidat

Încasările Finanțelor arădene din impozite și taxe la bugetul consolidat, per total județ, au fost în primele opt luni ale acestui an de aproape 995 milioane RON (lei noi), cu 23% mai mari decât în aceeași perioadă a anului trecut (în sume absolute, cu circa 186 milioane RON - 1860 miliarde lei vechi - mai mult). La bugetul de stat veniturile au fost de 684,5 milioane RON (lei noi), creșteri importante fiind obținute la încasările din taxa pe valoarea adăugată, accize, taxe vamale, ceea ce arată o creștere a traficului de mărfuri, a consumului.

La capitolul „Impozit pe venit" încasările sunt mai mici decât cele din perioada similară a lui 2004 (când se aplica impozitul pe tranșe), dar sunt în grafic raportat la bugetul pe 2005.

Față de perioada similară a anului trecut, creșteri ale veniturilor s-au înregistrat și la bugetele asigurărilor sociale de stat (188,8 milioane RON, cu 12% mai mult), asigurărilor sociale de sănătate (98,4 milioane RON, cu 17% mai mult), asigurărilor pentru șomaj (23,1 milioane RON, cu 6% mai mult).

G. Knap

Adio bip!

Acum Cartela Connex are:

50 de minute incluse* și Tarif egal între rețele**

*Primesti câte 10 minute de convorbiri gratuite in reteaua Connex in lunile a treia, a cincea, a saptea, a noua si a unsprezecea de la activare. Pentru informatii despre numărul minutelor disponibile si perioada de valabilitate, apelează gratuit 444. Ofertă valabilă până la 15 septembrie 2005. Detalii la dealeri și în Magazinele Connex.

**Ofertă valabilă pentru judetele Arad, Bacău, Bihor, Brasov, Cluj, Iasi, Sibiu si Suceava dacă îți activezi Cartela Connex până la 31 decembrie 2005. Activarea Cartelei Connex se face odată cu primul apel taxabil efectuat intr-unul dintre judetele în care oferta este valabilă.

CONNEX®

(COM./08.2005)

Ce știm despre... atacul de cord

Foarte multe vieți ar putea fi salvate în cazul în care publicul larg ar conștientiza pericolul bolilor de inimă și ar ști cum trebuie să le prevină, conform unui nou sondaj internațional.

Potrivit sondajului, aproximativ 90% dintre cele 8.000 de persoane chestionate în nouă țări europene au auzit despre atacul de cord. În același timp, însă, doar 3% dintre acestea au reușit să identifice boala după o descriere a simptomelor ei, precum respirația greoaie, oboseala și gleznele umflate.

De asemenea, s-a constatat că europenii au o concepție greșită față de atacul de cord. De pildă, două treimi dintre cei chestionați cred că pacienții care au suferit un atac de cord trăiesc mai mult decât cei bolnavi de cancer sau SIDA. În realitate, 40% dintre pacienții care au suferit un atac de cord mor în cel mult un an de la prima internare în spital.

De asemenea, o treime din subiecții sondajului cred în mod eronat că atacul de cord este o consecință normală a îmbătrânirii și că medicamentele nu pot împiedica dezvoltarea acestei boli. Ceea ce nu știu europenii este că există diverse medicamente care pot fi eficiente în astfel de cazuri, dar care sunt prescrise foarte rar.

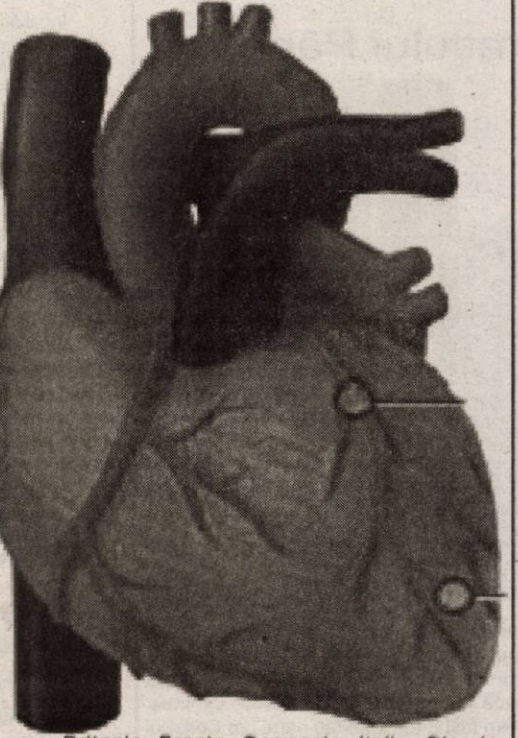

Sondajul a fost efectuat în România, Marea Britanie, Franța, Germania, Italia, Olanda, Polonia, Spania și Suedia.

Medicul vă răspunde!

• **S.M., 31 ani, Arad.** Furunculul este un abces bacterian (de obicei stafilococic) localizat al pielii și țesuturilor subiacente care debutează, de obicei, la baza unui folicul pilos. Majoritatea furunculelor colectează și drenează spontan dar uneori infecția se prelungește sub piele, spre țesuturile mai profunde, formând mai multe furuncule care comunică între ele, formând ceea ce se numește un **carbuncul**. Sfatul meu este să vă adresați unui medic dermatolog. Dacă în urma tratamentului cu antibiotice (local + general) nu scăpați de această problemă, atunci va fi nevoie de o rezolvare chirurgicală.

Pentru a preveni pe viitor astfel de infecții e nevoie să fiți atentă la toate tăieturile, zgâieturile și rănile care trebuie curățate cât de corect posibil, folosind săpun și apă caldă. Îndepărtarea părului din axilă poate favoriza la unele persoane apariția de furuncule, prin lăsarea deschisă a foliculului pilos în fața bacteriilor, într-un mediu cald, umed și supus multor fricțiuni.

Când apare un furuncul, zona trebuie păstrată curată prin mai multe spălări zilnice. Pentru a reduce durerea și a stimula colectarea și drenajul, aplicați comprese foarte calde cu apă sărată, de mai multe ori pe zi. Nu stoarceți, nu presați și nu încercați să deschideți un furuncul, deoarece se poate produce diseminarea infecției sub piele.

• **C.D., 24 ani, Arad.** Agorafobia (frica de a fi în locuri publice) poate fi o tulburare ce apare în cadrul anxietății.

Anxietatea este o reacție normală la situații stresante, pe termen scurt. Cu toții o trăim din când în când. În tulburările cu panică există atacuri bruște de frică intensă, cu senzație copleșitoare de moarte și cu frica de a nu înnebuni. Frica se însoțește de tremurături, palpitații, transpirație intensă, lipsă de aer, sufocare, greață.

Dacă simptomele descrise se repetă des trebuie să vă prezentați la medic, fiindcă există un tratament care vă poate ajuta foarte mult!

Candilomatoza ano-genitală

Candilomatoza ano-genitală veneriană este produsă de virusul uman papilloma (HPU). Această infecție este importantă pentru incidența crescută și pentru asocierea cu cancerul de col uterin. Americanii susțin că 20% dintre toate cancerele femeii, în lumea întreagă, sunt datorate HPU. Femeile infectate trebuie examinate la fiecare 6 luni pentru anomalii celulare cervicale (test PAP). Poate apărea, de asemenea, și cancer de penis, dar nu la fel de frecvent. Nu sunt întotdeauna leziuni evidente, dar infecția subclinică poate fi detectată prin aplicarea de acid acetic, care face ca zonele infectate să fie mai palide.

Metodele standard de extirpare a leziunilor candilomatoase sunt de obicei eficiente. Trebuie tratați toți partenerii sexuali, pentru a se evita recurența. Nu se poate fabrica vaccin, fiindcă sunt aproximativ 50 de specii de virus.

De reținut!

○ **orice durere testiculară internă cu un debut brusc** la un bărbat tânăr impune un consult urologic/chirurgical rapid. Poate fi vorba de o tensiune testiculară. După 6 ore de la debutul durerii, funcția testiculară poate fi compromisă ireversibil!

○ **tendinita** este o inflamație a unui tendon muscular și apare frecvent ca urmare a repetării prelungite a unor mișcări stereotipe, mai ales la sportivi. Până se consultă medicul procedați astfel:

- puneți în repaus articulația afectată (cot, încheietura mâinii, șoldul, genunchiul, glezna, umărul etc.)
- aplicați gheață înfășurată într-o pânză sau prosop mai subțire
- puteți aplica un unguent cu efect antiinflamator (Ben-Gay, Indometacin, Piroxicam etc.)

○ **răgușeala** poate apărea în următoarele situații:

- efort vocal crescut
- abuz de tutun
- o laringită acută asociată cu o amigdalită sau o răceală
- polipi (un fel de veruci) apăruți pe corzile vocale
- în bronșite, pneumonii sau alte boli ale laringelui

Dacă răgușeala persistă mai mult de 14 zile trebuie să fiți consultat de medicul specialist.

○ **zona Zoster** este o boală infecțioasă provocată de virusul varicelei (virusul varicelo-zosterian), survenită cu ocazia scăderii rezistenței la infecții. Ea apare pe piele, unilateral (de o singură parte a corpului), pe trunchi, abdomen, zona capului etc., pe o zonă bine determinată. La început apare o senzație de usturime și durere în zona respectivă, pentru ca apoi să apară vezicule mari însoțite de tunufacție ganglionară și durere. Leziunile se vindecă în câteva zile sau săptămâni, de la caz la caz. Uneori durerile sunt foarte intense și prelungite.

Apariția acestei boli impune prezentarea la medic. Există un tratament antiviral care poate limita riscul durerilor reziduale, alături de vitaminoterapie și analgezice.

Lăsați copiii să vorbească cu persoanele străine

Un medic din Cleveland, SUA, are pentru pacienții săi un sfat care la prima vedere poate părea bizar: el îi îndeamnă pe părinți să-și lase copiii să vorbească cu străinii.

Potrivit Wireless Flash, dr. Lee Grotte nu glumește deloc. El susține că fuga de persoanele străine cauzează frică generalizată, izolare și alienare.

Dr. Grotte și-a expus teoriile la o conferință desfășurată la New York, menționând că recomandarea sa se bazează pe nouă ani de studii intense. Specialistul american a precizat că încrederea între semeni este din ce în ce mai redusă în SUA, iar rezultatul acestei realități este crearea unui **„climat al fricii"**. De aceea, dr. Grotte îi sfătuiește pe cei vizați să-și înceapă terapia spunând „Bună dimineața" celor întâlniți pe stradă sau cel puțin afișând un zâmbet sincer atunci când trec pe lângă persoane necunoscute.

Proprietățile terapeutice ale sucului de lămâie

● amestecat cu miere și apă se folosește ca și gargară în **amigdalita cronică, afte, stomatită**

● în **hemoragiile nazale** se recomandă un tampon de vată îmbibat cu suc de lămâie

● în **înțepături de insecte** se freacă locurile înțepate cu o felie de lămâie

● pentru **combaterea migrenelor** se aplică felii de lămâie pe frunte și se leagă mai strâns cu o fașă de tifon

● pentru a scăpa de **negi (veruci vulgare)** se recomandă bandijonări de două ori pe zi cu un macerat de lămâie în oțet: 2 lămâie cu tot cu coajă se macerează 8 zile în 200 ml de oțet

● în **litiaza urinară** se face o cură cu sucul de la 2 lămâi pe zi, timp de 3-4 săptămâni

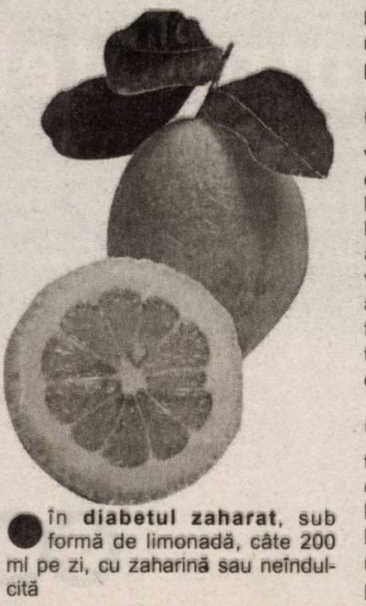

● în **diabetul zaharat**, sub formă de limonadă, câte 200 ml pe zi, cu zaharină sau neîndulcită

● sucul de lămâie concentrat sau diluat cu apă are efect hemostatic și antiseptic, fiind recomandat în **spălarea rănilor și plăgilor infectate**

● **cura cu suc de lămâie** se recomandă în: anemie, covalescență, astm bronșic, bronșita cronică, dischinezie biliară, litiază biliară, hepatită, pancreatită, hiperaciditate, aerofagii, dispepsii, ateroscleroză, fragilitate capilară, varice, feblită, hipertensiune arterială, hipervîscozitate sanguină, stări febrile, infecții pulmonare, gastrointestinale, gută, reumatism, artită, diaree etc.

● **maceratul de lămâie cu mușețel** se recomandă împotriva obezității: se toarnă seara o ceașcă cu apă în clocot peste o lămîie tăiată felii (cu tot cu coaja bine spălată) și 2 lingurițe de mușețel uscat, se lasă la macerat peste noapte. Dimineața se strecoară și se bea lichidul, pe nemâncate.

Remedii naturiste

băile cu decoct de flori de soc se recomandă pentru combaterea durerilor articulare. Decoctul se prepară din 300 g flori în 5 litri de apă, care se fierb 10 minute, apoi se toarnă în apa de baie, la temperatura corpului, durata unei băi este de 15-20 minute.

frunzele de prun (25-30 g frunze la 1 litru de apă) au proprietăți diuretice, laxative, fibrifuge, vermifuge.

siropul de mure se utilizează în boala diareică, în amigdalite repetate (mai ales la copii) și afecțiuni pulmonare. Se beau câte 4 linguri (mari) pe zi - la adult și 2 linguri la copii.

Siropul de mure se poate folosi într-o cură mai îndelungată, pentru creșterea imunității organismului.

fructele proaspete de afine mestecate și apoi aruncate se recomandă pentru tratarea aftelor și ulcerațiilor cavității bucale.

pentru **diabetici** se recomandă următorul amestec de plante: teci de fasole (bine mărunțite), frunze de dud, frunze de afin, frunze de nuc, frunze de urzică. Toate plantele se amestecă în părți egale: o lingură din amestec se infuzează 15 minute în 250 ml apă clocotită. Se beau 2-3 căini pe zi. Diabeticilor li se recomandă fructe bogate în vitaminele A, C, E: cătina albă, măceșele, portocalele și măslinele. De asemenea, se recomandă fructele în care predomină levuloza: mere acre, pere, gutui, zmeură, coacăze, agrișe și fructe care nu conțin zaharuri: nuci, alune, migdale.

Pagină realizată de dr. Maria Filimon

Dacă nu cerem prea mult....

● „Bătrâna Doamnă" a încheiat meciul de sâmbătă în dauna „găzarilor" din Mediaș în genunchi, dar cu cinci atacanți de meserie în teren. Degeaba, câtă vreme unul (Sântejudean) a jucat fundaș dreapta, iar altul (Neamț) mijlocaș de bandă. Apropo de improvizații, de această dată, antrenorul Mănăilă nu a fost deloc inspirat, nu întâmplător jucătorii folosiți pe alte posturi fiind cei mai slabi dintre cei slabi. ● În trei etape, UTA a schimbat patru căpitani de echipă. După Mârne, Szillyer și Georgiu, a venit rândul lui Porumboiu, care, probabil, apăsat de greutatea banderolei a greșit nepermis de mult în meciul de sâmbătă. Dar, cine a jucat mai de Doamne ajută ? Poate juniorul Hora, un tânăr tupeist, în sensul bun al cuvântului, și - din nou - portarul Mișu Grozav, care a salvat echipa de la o înfrângere umilitoare. ● Încălzit aproape o repriză, juniorul Banilievici a fost uitat pe margine de tehnicianul gazdelor. La ce (n)-au jucat alții, merita și el vreo zece minute. E o opinie. ● Cu mici excepții, fondul sonor de pe stadion a fost dominat de cei 30-40 de „lupi negrii", veniți de la Mediaș cu un autocar pus la dispoziție de club. Cele două galerii utiste n-au avut vlagă, explicabil într-o oarecare măsură, după ce arată favoriții lor în acest început de sezon. ● Supărați pe evoluția echipei, președintele Dekany și vicepreședintele Schill au plecat „glonț" la vestiare după terminarea partidei. Nu știm ce le-au spus băieților la vestiare, dar nu credem că poate fi vorba de cuvinte de felicitare. ● Pentru jocul de la Oradea, din etapa viitoare, prea stresatul Dan Mănăilă va putea conta și pe „bătăușii" Nădăban și Sas (îi vom eticheta drept jucători de fotbal, când vor demonstra acest lucru pe teren, că până acum...), „pariul" antrenorului arădean pentru un rezultat-surpriză. ● În final, dacă nu cerem prea mult, am avea și noi o solicitare. Am dori să vedem un meci - cât mai curând - al utiștilor, în care jucătorii lui Mănăilă să pună mingea jos, să plimbe „coțofana" și să nu mai pună în pericol „aviația" cu baloane trimise la disperare. Ar fi un prim pas spre închegarea unei echipe competitive, de perspectivă.

Daniel S.

Polo — Adio, dar rămân cu tine

Răzvan Ionescu a spus adio poloului din calitatea sa de jucător. Totuși, el nu se desparte definitiv de frumoasa disciplină sportivă întrucât va fi antrenor, preluând una din grupele de copii de la Astra. Festivitatea de retragere ce i-a fost organizată sâmbătă, la inițiativa președintelui grupării arădene, Gheorghe Biriș, a fost simplă și deopotrivă foarte reușită. Simbolic, la finele acesteia i s-a înmânat un trofeu. Însuși faptul că au putut fi adunați componenții generației de aur din anii '90, care umpleau de glorie Aradul, este semnificativ. Cu toții au dovedit că nu au uitat, peste noapte, poloul deși la capitolul pregătire fizică, tineretul le-a cam dat bătăi de cap. Tehnica, știința jocului dar și umorul le-au rămas intacte, în schimb au început să apară burțile... A fost o zi deosebită, un meci gustat în bazin și în tribune de protagoniști, apropiați ori curioși. Fericit remember al vremurilor ce se doresc reeditate!

Adrian Hărțău
Foto: M. Szegö

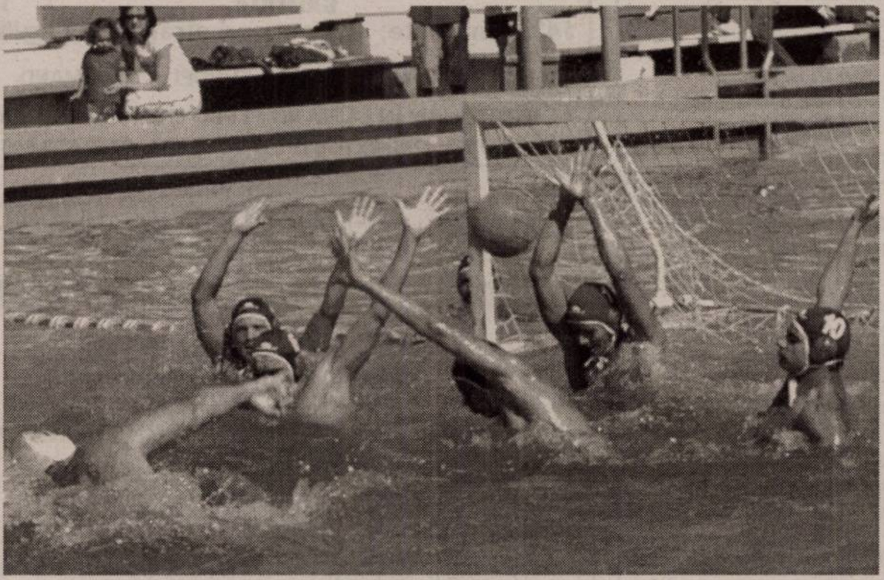

Albe și negre

Fără rost

Poate, cu excepția unor voturi pro Mircea Sandu, eternul președinte al fotbalului românesc, venite dinspre asociațiile sportive tolerate în orice condiții, al treilea eșalon valoric chiar nu-și are rostul. Mai ales în actuala formulă de disputare. Una, în care echipele sunt acceptate în competiție chiar și după startul oficial de sezon. Numai să iasă la număr.

Așa că, Divizia C a devenit un tărâm al tuturor posibilităților, în care nimic nu ne mai surprinde. Orice este posibil. Să vă spună cei de la defuncta echipă din Șiria, cum se poate juca pe fals, în liga a treia, fără nici un fel de probleme. Dar, de ce să dăm timpul în urmă, când avem astfel de exemple la îndemână după disputarea primei runde a noului campionat. De pildă, Gloria Arad, o nou-promovată în acest eșalon, s-a trezit înaintea debutului că nu se poate baza pe doi jucători. Dacă de suspendarea lui Belgrădean au uitat (deh, din vară și până acum e ceva vreme), în privința lipsei vizei medicale de pe carnetul lui Ali Tolmbaye, oficialii „cetepiști" nu au nici o scuză. Or, poate, s-or fi gândit că sunt tot în divizia condusă de corbetul Selejan, unde competiția se bazează pe principiile „Daciadei". La polul opus, „noua ACU" a surprins pe toată lumea, plecând la Moldova Nouă cu o zi înainte de meci, cum nu a făcut-o nici pe vremea când evolua în Divizia B.

Și , fiți convinși, ăsta e doar începutul. Să vezi de-acum întâmplări (im)posibile și abandonuri în acest eșalon fără rost, păstrat artificial de clica ferefistă, pentru voturi și ... „locuri de muncă" asigurate unor acoliți.

Daniel Scridon

Pe terenurile Diviziei D

Macea nu poate fi oprită decât de o ambiție venită de la Horia

Nu a trebuit să treacă prea multă vreme până să mai auzim despre un arbitru, asistent, care trage cu o echipă, din interes, ori din prostie. El se numește Belejan, care și-a bătut joc de Național Sebiș, la meciul de la Pâncota. Gazdele au câștigat cu 2-0, dar oamenii primarului Feieș sunt tare nemulțumiți de cum a arbitrat brigada condusă de G. Biro, arbitrul de care se tot spune că este o speranță printre fluierașii din Arad. ● Senzație la meciul dintre Romvest și Mailat. Oaspeții au condus meciul fără probleme, era 2-0, dar putea fi mult mai mult, însă un lucru s-a uitat. Meciul durează până fluieră arbitrul sfârșitul. Asta nu au știut, probabil, elevii lui Marcel Câmpian, care au primit două goluri pe final, unul în prelungiri, iar două puncte au fost irosite prostește, altfel nici nu putem spune. Totuși, nu înțelegem teatrul jucat de tehnicianul gazdelor, Ioan Herman, care a mai inventat un time-out, în fața unui arbitru, Adrian Butunoi, la fel de circar și el. ● La Curtici, Lipova a mai jucat o dată degeaba, cu UTA II, fără să marcheze gol, iată nici în etapa a cincea, asta chiar dacă evoluția a fost mulțumitoare. Degeaba se plimba președintele Lengyel cu banii în buzunar, pentru a da primă de joc, deoarece - oricum - nu prea are la cine, mulți dintre jucătorii pe care îi antrenează Gigi Camenită fiind blazați, depășiți și fără valoare, în top aflându-se băieții cei mai bine plătiți, aduși de la Gloria, dar care nu ajută cu nimic echipa. Halal! ● Final halucinant la Șofronea, acolo unde partida Aqua Vest - Daci Beliu se îndrepta spre o remiză albă, oarecum echitabilă. Totuși, simbolul formației gazdă, Roly Balaj nu a fost de acord și a marcat cu două minute înainte de ultimul fluier al arbitrului. Euforia bucuriei a ținut prea mult, „dacii" au profitat și în prelungiri s-a produs egalarea, după o fază în care mingea s-a plimbat ca la balamuc, în bară iar apoi a ricoșat la Leucuța, care nu a iertat. ● Ca și Aqua Vest, Vladimirescu nu a pierdut în campionat până acum, dar totul e de conjunctură, la ambele combatante. Elevii pregătiți de Sculici au reușit o victorie destul de clară în fața celor din Dorobanți, echipă care este ținută în spate de veteranul Szabo, remarcat la fiecare meci. Urmează derby-ul ambițiilor și orgoliilor, comuna Vladimirescu întâlnește satul aparținător Horia. ● Apropo de Horia. Echipa antrenată de Marcel Dușan nu se dezminte și mai câștigă o dată, iarăși fără să primească gol. Ultima victimă a fost Unirea Șeitin, care nu s-a mișcat deloc rău, dar are probleme cu pregătirea fizică, așa cum s-a mai întâmplat - de exemplu - și la Beliu, cu câteva etape în urmă. Suntem curioși cât va mai rezista Regal Horia, echipă venită tocmai din „Promoție", cu loc cumpărat în Divizia D. Nu de alta, dar locul doi - după cinci etape - este mai mult decât onorant. ● În mod normal trebuia să fie o diferență foarte mare de goluri între FC Zimandu Nou și AS Vinga. În realitate situația a fost alta, scorul fiind 4-3. Neonorant pentru ambițioșii Varga și Tetileanu, binișor pentru Bora „Păcălici". Sau, poate, a fost doar un „accident". ● Macea continuă să impresioneze, de această dată combinata Zimand Cuz-Gloria fiind pusă „pe bară". În ciuda acestor rezultate, patronul Cora este nemulțumit de unii jucători, iar prima pedeapsă a primit-o Plisca, care a început partida de duminică în postura de rezervă. Totuși, trupa lui Grad zburdă și doar o ambiție a lui Ovidiu Ionescu, la Horia, ar putea face campionatul mai interesat la vârful ierahiei. În rest, Voița Macea poate face ce dorește. ● Crișul Ch. Criș nu s-a prezentat la Iratoșu și înclinăm să le dăm dreptate celor care spun că cei care lovesc acasă, la Criș, nu mai merg în deplasare. De frică, deoarece jocul dur s-ar putea întoarce împotriva lor. Cam asta ar fi.

Leo Sfâra

Campionatul Județean - etapa a III-a

Seria A

Zăbrani - Ghioroc 7-0, Bârzava - Mândruloc 1-3, Covăsânț - Curtici 0-4, Șagu - Tisa Nouă 0-2, Săvârșin - Aluniș 5-0, Păuliș - Fântânele 6-1. Căpâlnaș a stat.

Clasament

1. Păuliș	3	3	0	0	13-2	9
2. Curtici	3	3	0	0	10-2	9
3. Tisa Nouă	3	3	0	0	9-5	9
4. Săvârșin	3	3	0	0	11-4	9
5. Mândruloc	2	2	0	0	5-2	6
6. Zăbrani	3	1	0	2	10-7	3
7. Covăsânț	3	1	0	2	5-9	3
8. Fântânele	3	1	0	2	4-8	3
9. Aluniș	3	1	0	2	4-9	3
10. Șagu	3	0	0	3	5-9	0
11. Căpâlnaș	2	0	0	2	1-5	0
12. Bârzava	3	0	0	3	2-8	0
13. Ghioroc	2	0	0	2	0-11	0

● Mureșul Ususău s-a retras din campionat

Seria B

Pecica - Pro Nădlac 4-1, Sâmpetru German - Macea 7-1, Felnac - Zădăreni 2-4, Sântana - Sânleani 3-3, Secusigiu - Inter Arad 2-1, Peregul Mare - Global Sport 3-1, Munar a stat.

Clasament

1. Peregul Mare	3	2	1	0	10-3	7
2. Zădăreni	3	2	1	0	10-4	7
3. Sp. German	3	2	0	1	11-7	6
4. Pecica	2	2	0	0	7-3	6
5. Inter	3	2	0	1	7-4	6
6. Secusigiu	3	2	0	1	5-4	6
7-8. Sântana	3	1	1	1	8-8	4
Sânleani	3	1	1	1	8-8	4
9. Munar	2	1	0	1	4-3	3
10. Macea	3	1	0	2	6-12	3
11. Nădlac	2	0	0	2	2-7	0
12. Felnac	3	0	0	3	3-10	0
13. Global Sport	3	0	0	3	3-11	0

● Mănăștureana Mănăștur s-a retras din campionat

Seria C

Satu Nou - Mâsca 3-1, Târnova - Seleuș 8-1, Apateu - Lunca Teuz I 4-1, Șiria - Șimand 2-0, Chereluș - Șicula 0-1, Flacăra Țipari - Sintea Mare 2-4, Nădab - Luceafărul Țipari 5-1.

Clasament

1. Târnova	3	3	0	0	14-2	9
2. Sintea Mare	3	3	0	0	12-5	9
3. Mâsca	3	2	0	1	12-3	6
4. Fl. Țipari	3	2	0	1	11-6	6
5. Apateu	3	2	0	1	7-3	6
6. Nădab	3	2	0	1	10-7	6
7. Șiria	3	2	0	1	5-3	6
8. Satu Nou	3	2	0	1	8-9	6
9. Șicula	3	1	0	2	3-5	3
10. Șimand	3	1	0	2	1-5	3
11. Seleuș	3	1	0	2	8-14	3
12. Lunca Teuz I	3	0	0	3	5-11	0
13. Chereluș	3	0	0	3	3-10	0
14. Luc. Țipari	3	0	0	3	2-18	0

Seria D

Vârfurile - Drauț 5-1, Gurba - Bârsa 2-1, Moneasa - Lunca Teuz II 2-8, Șepreuș - Bocsig 4-0, Șomoșcheș - Buteni 2-1, Dezna - Tauț 5-3, Cermei - Berechiu 2-3.

Clasament

1. L. Teuz II	3	3	0	0	13-2	9
2. Berechiu	3	2	1	0	12-5	7
3. Dezna	3	2	1	0	10-6	7
4. Vârfurile	3	2	0	1	9-3	6
5. Buteni	3	2	0	1	6-3	6
6. Tauț	3	2	0	1	8-6	6
7. Gurba	3	2	0	1	6-5	6
8. Cermei	3	1	0	2	6-6	3
9. Șepreuș	3	1	0	2	4-5	3
10. Șomoșcheș	3	1	0	2	4-6	3
11. Bocsig	3	1	0	2	3-8	3
12. Drauț	3	1	0	2	5-13	3
13. Bârsa	3	0	0	3	2-9	0
14. Moneasa	3	0	0	3	3-14	0

BURSA MUNCII

agenție de selecție și plasare a forței de muncă

Piața Spitalului, bl. 5, sc. C, ap. 1; Tel/Fax: 0257-253.834; 0721-373.737; 0740-872.601; 0788-197.757

BURSA MUNCII SRL, agenție acreditată de plasare a forței de muncă, pe piata interna, ofera urmatoarele servicii clientilor sai, persoane fizice si juridice:

- RECRUTARE ȘI PLASARE DE PERSONAL;
- ÎNTOCMIRE CURRICULUM VITAE ȘI SCRISOARE DE INTENȚIE;
- CONSULTANȚĂ ÎN DOMENIUL RESURSELOR UMANE;
- TEHNOREDACTAREA FIȘEI POSTULUI ȘI A REGULAMENTULUI DE ORDINE INTERIOARĂ.

LOCURI DE MUNCA VACANTE:

- AGENT ASIGURĂRI, CONSULTANT FINANCIAR, UNIT MANAGER;
- DULGHERI, ZIDARI, FINISORI, INGINER CONSTRUCTOR;
- GRAFICIAN, PRINTERIST, CROITOR;
- FEMEI DE SERVICIU, MUNCITORI NECALIFICAȚI.

Arad, Piața Spitalului, bl. 5, sc. C, ap. 1
Tel/Fax: 0257-253.834; Mobil: 0721-373.737; 0740-872.601
E-mail : bursamuncii@artelecom.net

(c.1360/2005)

Achiziționăm cereale

GRÂU PANIFICAȚIE PREȚ 3.000 lei la STAS

PORUMB PREȚ 2.300 lei
14% umiditate; 2% corpuri străine

GRÂU FURAJ PREȚ 2.300 lei
14% umiditate; 3% corpuri străine; L 72% kg/ha

ORZOAICĂ PREȚ 2.800 lei
14% umiditate; 4% corpuri străine; 65 kg/h

ORZ PREȚ 2.200 lei la STAS

CALITATE
14% umiditate; 2% corpuri străine; 62 kg/h

DUS ÎN BAZA FNC ARAD, STR. TURDEI nr. 1 și ȘIMAND.

ACHIZIȚIONĂM ÎN CURÂND ȘI FLOAREA-SOARELUI

Tel. 271.712; 0743-071.168; 0745-011.564; 0742-513.840

(com./08.2005)

S.C. INTER SERVICE MUREȘUL S.R.L.

Importator și distribuitor de materiale pentru instalații sanitare este în căutarea unei persoane tinere și dinamice pentru a se alătura echipei de vânzări în postul de

ASISTENT MARKETING

Candidatul va avea:
- studii superioare de profil (marketing, economic sau juridic);
- experiență de min. 3 ani în cadrul compartimentului comercial sau a echipelor de vânzări;
- cunoștinte de operare pe calculator;
- carnet de conducere categoria B;
- domiciliul stabil în Arad.

Responsabilități:
- dezvoltarea portofoliului de clienți;
- introducerea pe piață și promovarea de produse noi.

Se oferă oportunitatea de a lucra într-un colectiv agreabil dublată de un pachet salarial motivant.

Rugăm trimiteți scrisoare de intenție însoțită de CV pe fax. 0257-289.623 sau mail office@ismuresul.ro. Numai candidații selecționați vor fi contactați.

(C.A.1035/2005)

ANUNȚ PUBLICITAR

CERERE DE OFERTE PENTRU EXECUTARE DE LUCRĂRI

1. Obiectivul licitației: RESTAURARE FAȚA DE MUZEUL DE ARTĂ ARAD, str. Gh. Popa de Teiuș nr. 2-4.
2. Entitatea achizitoare: Complexul Muzeal Arad
3. Sursa de finanțare: fonduri bugetare
4. Organizatorul licitației: Complexul Muzeal Arad, Piața G. Enescu nr. 1, tel. 281847, fax 280114.
5. Termenul limită de depunere a documentelor de licitație: 20.09.2005, ora 10.
6. Deschiderea ofertelor: 20.09.2005, ora 11.
7. Condiții de participare: competență tehnică în lucrări similare, dosar de eligibilitate complet și prețul ofertei sub plafonul maxim acceptat;
8. Documentele licitației se procură de la organizatorul licitației: preț: 10 RON/exemplar.

(3712102)

WEST EUROTRANS SRL

CU SEDIUL ÎN ORAȘUL PECICA, ANGAJEAZĂ:

- SELLER AUTO
- ȘEF DISPECER AUTO
- MAGAZIONER PIESE și MERCEOLOG
- VULCANIZATOR
- EXPEDIȚIONER DE MARFĂ INTERNAȚIONALĂ
- MECANICI
- ELECTRICIENI AUTO

***Cerințe:** cunoștințe operare PC, experiență în domeniu, cunoștințe limbi străine, permis de conducere, seriozitate, responsabilitate și disponibilitate.*

Salariul atractiv, lucrul într-o echipă tânără și dinamică, decontarea abonamentelor pt. mijloace de transport

CV-urile se pot transmite pe fax la 468435.

INFORMAȚII LA TEL. 468.010 SAU 0722-295.347.

(com./08.2005)

TAKATA

TAKATA PETRI ROMANIA S.R.L., companie de top în industria automotive, importantă investiție in România, cu peste 3.000 angajați, situată în municipiul Arad, caută persoane comunicative, disciplinate, orientate spre o carieră de succes, care să îndeplinească următoarele cerințe :

MUNCITORI CUSUT VOLANE IN PIELE

- Seriozitate, îndemânare, meticulozitate, acuitate vizuala, respect pentru ordine şi curățenie;
- Experiența de lucrul cu pielea constituie avantaj;
- Disponibilitate de lucru în schimburi;
- Domiciliul stabil în județul Arad.

Oferim :

- Pachet salarial foarte motivant, bazat pe competență şi evoluția profesională;
- Condiții de muncă la standarde occidentale;
- Posibilități de training şi dezvoltare a carierei într-o echipa tânără şi dinamică.
- Transportul asigurat din oraş şi din județ (Lipova, Păuliş, Zimand, Macea, Curtici, Pecica, Neudorf, Horia).

Persoanele care corespund cerințelor de mai sus şi sunt interesate să se alăture echipei noastre, sunt invitate la sediul firmei TAKATA (Parcul Industrial Vest – ieşirea către Nădlac, strada III nr. 9) unde vor completa o cerere de angajare sau să trimită un CV prin fax la numărul 203 841, specificând expres postul pentru care candidează.

Candidaturile se primesc până în data de 14.09.2005

Numai persoanele selectate vor fi contactate.

Vă mulțumim şi vă aşteptam !

(C.A.1367/2005)

Consiliul Local al comunei Peregu Mare

CONVOACĂ

la data de 8 septembrie 2005, ora 10,00 la Căminul cultural din Peregu Mare

ADUNAREA

PROPRIETARILOR DE TERENURI AGRICOLE

în vederea desemnării a 3 (trei) reprezentanți din rândul acestora, pentru a face parte din comisia comunală de stabilire a dreptului de proprietate asupra terenurilor Peregu Mare.

În cazul în care la adunare nu vor fi prezenți majoritatea proprietarilor de terenuri agricole, adunarea se convoacă în data de 9 septembrie 2005, la aceeași oră și în aceeași locație.

Consiliul local Peregu Mare

(com. 16/2005)

Consiliul local al comunei Păuliș

organizează în data de 20 septembrie 2005, ora 9,00

CONCURS PENTRU OCUPAREA POSTULUI DE

topograf-inspector II

- în regim contractual în cadrul Serviciului comunitar de cadastru și agricultură Păuliș.

Bibliografia și condițiile de concurs se pot obține de la sediul Primăriei Păuliș sau la telefon 0257/388.101, 0257/388.456.

Primar, Nicoară Petru

(com.5290/2005)

Societate comercială angajează
- Tinichigiu auto
- Ucenici auto
- Vânzător gestionar

Se acordă salariu foarte bun.

Informații telefon 270.441 Arad, str. Andrei Șaguna nr. 16.

(com /09 2005)

România - Județul Arad

CONSILIUL JUDEȚEAN ARAD

Hotărârea nr. 161/31.08.2005

privind nivelul taxelor județene pe anul 2006 pentru eliberarea certificatelor de urbanism, avizelor și autorizațiilor de construire

Consiliul Județean Arad
Având în vedere:
- ***prevederile Legii privnd Codul Fiscal nr. 571/2003***
- ***prevederile Hotărârii Guvernului României nr. 44/2004 pentru aprobarea Normelor Metodologice de aplicare a Legii nr. 571/2003 privind Codul Fiscal***
- ***prevederile OG nr. 45/2003 privind finanțele publice locale***
- ***prevederile Legii administrației publice locale nr. 215/2001***
- ***referatul nr. 5395/26.08.2005 privind stabilirea unor taxe județene pe anul 2006***

În temeiul art. 109 din Legea nr. 215/2001, privind administrația publică locală

HOTĂRĂȘTE:

Art. 1. Se aprobă începând cu 01.01.2006 taxele de interes județean potrivit anexei la prezenta hotărâre.

Art. 2. Se abrogă Hotărârea nr. 108/27.05.2005 privind nivelul taxelor județene pe anul 2006 pentru eliberarea certificatelor de urbanism, avizelor și autorizațiilor de construire.

Prezenta hotărâre se comunică la:
- Prefectura Județului Arad
- Arhitectul-șef al Consiliului Județean Arad
- Direcția Economică a Consiliului Județean Arad

Președinte, ing. Iosif Matula — Secretar general al județului Ioan Silaghi

(COM./09.2005)

CONSILIUL JUDEȚEAN ARAD

Lista-Anexă la Hotărârea nr. 161/31.08.2005

1. Taxe pentru eliberarea certificatelor de urbanism:
suprafața terenului pentru care se solicită CU - mediu urban

Până la 150 m. p. inclusiv	40.000 lei	4 lei noi
Între 150 m. p. și 250 m. p. inclusiv	50.000	5 lei noi
Între 251 m. p. și 500 m. p. inclusiv	70.000	7 lei noi
Între 501 m. p. și 750 m. p. inclusiv	80.000	8 lei noi
Între 751 m. p. și 1000 m. p. inclusiv	100.000 lei	10 lei noi
Peste 1.000 m. p. 100.000 lei + 165 lei pt. fiecare m. p. care depășește 1000 m.p.	10 lei noi + 1 lei noi pt. fiecare m. p. care depășește 1000 m. p.	

2. Taxa pentru eliberarea certificatului de urbanism pentru o zonă rurală este egală cu 50% din taxa stabilită conform pct. 1.

3. Taxa pentru eliberarea unei autorizații de construire pentru o clădire care urmează a fi folosită ca locuință sau anexă la locuință este egală cu 0,5% din valaorea autorizată a lucrărilor de construcții.

4. Taxa pentru eliberarea autorizației de foraje sau excavări necesare studiilor geotehnice, ridicărilor topografice, exploatărilor de carieră, balastierelor, sondelor de gaze și petrol precum și altor exploatări:
- pentru fiecare m. p.: 60.000 lei/6 lei noi

5. Taxa pentru eliberarea autorizației necesare pentru lucrări de organizare de șantier în vederea realizării unei construcții, care nu sunt incluse în altă autorizație de construire este egală cu 3% din valoarea autorizată a lucrărilor de organizare de șantier.

6. Taxa pentru eliberarea autorizației de amenajare de tabere de corturi, căsuțe sau rulote ori campinguri este egală cu 2% din valoarea autorizată a lucrărilor de construcție.

7. Taxa pentru eliberarea autorizației de construire pentru chioșcuri, tonete, cabine, spații de expunere, situate pe căile și în spațiile publice precum și pentru amplasarea corpurilor și panourilor de afișaj, a firmelor și reclamelor:
- pentru fiecare m. p. ocupat: 60.000 lei/6 lei noi

8. Taxa pentru eliberarea autorizației de construire pentru orice altă construcție decât cele prevăzute în alt aliniat al prezentului articol este egală cu 1% din valoarea autorizată a lucrărilor de construcție, inclusiv instalațiile aferente.

9. Taxa pentru eliberarea autorizației de desființare, totală sau parțială, a unei cosntrucții este egală cu 0,1% din valoarea impozabilă a construcției, stabilită pentru determinarea impozitului pe clădire. În cazul desființării parțiale a unei construcții, taxa pentru eliberarea autorizației se modifică astfel încât să reflecte porțiunea din cosntrucție care urmează a fi demolată.

10. Taxa pentru prelungirea unui certificat de urbanism sau a unei autorizații de construire este egală cu 30% din cuantumul taxei pentru eliberarea certificatului sau a autorizației inițiale.

11. Taxa pentru eliberarea unei autorizații privind lucrările de racorduri și branșamente la rețele publice de apă, canalizare, gaze, termice, energie electrică, telefonie și televiziune prin cablu:
- pentru fiecare racord: 90.000 lei / 9 lei noi

12. Taxa pentru avizarea documentațiilor tehnice de către comisiile tehnice și structurile de specialitate din cadrul Consiliului Județean: 110.000 lei noi/11 lei noi

13. Sunt scutite de plata taxei pentru eliberarea certificatului de urbanism și autorizației de construire:
- lucrările prevăzute la art. 269 din Codul fiscal aprobat prin Legea nr. 571/2003
- persoanele fizice și juridice prevăzute la art. 284, alin. (1) lit. a, b, alin. (9) și art. 285 alin. (1) lit. a, b, c, din Codul Fiscal;
- persoanele fizice care sunt în situația prevăzută de art. 286, alin. (4) din Codul Fiscal, în cazul unei calamități naturale.

14. Taxa pentru eliberarea C. U. și A. C. se reduce cu 50% în cazul persoanelor fizice care sunt în situația prevăzută de art. 284, alin. 10 din Codul Fiscal, specifică unor localități din zona Munților Apuseni;

15. Taxa pentru eliberarea C. U și A. C. se reduce cu 20% la persoanele juridice pentru lucrările de refacere în urma calamităților naturale cuprinse în lsitele aprobate de Comisia Județeană de Apărare Împotriva Dezastrelor Arad.

(COM./09.2005)

S.C. Remat S.A. Arad

Muller - Guttenbrunn Group

- **Automacaragist pentru macara 12,5 to**
- **Muncitori necalificați**
- **Sudor electric și autogen**

Vă invităm la sediul nostru din Câmpul Liniștii nr. 1, pentru a discuta condițiile de angajare.

Pentru informații suplimentare apelați numerele de telefon:

0257.281.760; 0257-281.711; 0257-246.124.

(3712034)

OFERTA VERII LA Selin'S

Cabină duş sticlă 450 lei noi

Centrală FERROLI domicompact 24 KW 2.350 lei noi

GRATIS

Cădiță, sifon baterie lavoar

TV color diagonală 37cm

IMPORTATOR: **radiatoare, robinetărie, cabine duş, mobilier baie.**

MAGAZIN DE PREZENTARE: **str. Andrei Şaguna, nr 17,** ***telefon:*** **270 808**

DEPOZIT: **Micălaca 1 Est, Zona Industrială,** ***telefon:*** **216 601**

(C.A.1451/2005)

PRIMĂRIA ORAȘULUI

CHIȘINEU-CRIȘ

ORGANIZEAZĂ

DUMINICĂ 11 SEPTEMBRIE 2005

ORELE 19^00^

PE STADIONUL DIN LOCALITAEA CHIȘINEU-CRIȘ UN MARE

SPECTACOL DE MUZICĂ POPULARĂ INTITULAT

„BIHORENII CÂND S-ADUNĂ"

SUSȚINUT DE ANSAMBLUL ARTISTIC „CRIȘANA" DIN ORADEA.

ÎN PROGRAM CUNOSCUȚII SOLIȘTI DE MUZICĂ POPULARĂ : FLORICA BRADU , CORNEL BORZA, CORNELIA COVACIU, VIORICA BRADEA, VOICHIȚA MIHOC, FELICIA COSTIN, LUMINIȚA TOMUȚA ȘI LEONTIN CIUCUR, PRECUM ȘI ANSAMBLUL DE DANSURI POPULARE.

INTRAREA ESTE LIBERĂ!

(com.435/Ag. Criș)

METRO

Liderul mondial pe segmentul cash&carry angajează pentru magazinul din ARAD:

INSPECTOR PROTECȚIA MUNCII

(cod ref.: PM-AR)

Ai:
- pregătire de specialitate?
- experienţă relevantă în domeniu?
- studii superioare tehnice (reprezintă un avantaj)?
- capacitate de comunicare?
- flexibilitate şi responsabilitate profesională?
- cunoştinţe operare PC?
- simţ organizatoric, dinamism?

LUCRĂTORI COMERCIALI CASIERI

(cod ref.: LC-AR / CAS-AR)

Ai:
- orientare către cerinţele pieţei şi ale clientului?
- experienţă relevantă în comercializarea produselor alimentare sau nealimentare?
- abilităţi de comunicare şi adaptabilitate pentru munca în echipă?
- simţ organizatoric, dinamism?

Îţi doreşti:
- să-ţi desfăşori activitateaîntr-un mediu dinamic şi motivant?
- să lucrezi într-o echipă de tineri profesionişti?

Atunci noi îţi oferim şansa:
- unei cariere într-o companie de succes
- unei instruiri teoretice şi practice la standarde internaţionale

Dacă eşti interesat de oferta noastră, trimite un Curriculum Vitae prin e-mail la resurseumane@metro.ro, menţionând codul de referinţă corespunzător.

(COM./08.2005)

S.C. CET ARAD S.A.

Anunță potențialii BENEFICIARI AI AJUTOARELOR PENTRU ÎNCĂLZIREA LOCUINȚEI cu energie termică că POT RIDICA FORMULARELE TIPIZATE ÎN VEDEREA COMPLETĂRII, de la casieriile societății situate la următoarele adrese:

- **CENTRU:** B-dul Iuliu Maniu nr. 65-71 (lângă S.C. ELECTRICA S.A.)
- **MICĂLACA:** Bloc 547, scara B, parter (lângă restaurantul ORIZONT)
- **VLAICU:** Bloc 8, parter (zona Fortuna)

ACEASTĂ ACȚIUNE SE VA DESFĂȘURA ÎN PERIOADA 01.09.2005-30.09.2005, după următorul program:

Luni: Miercuri: Vineri: 8^00^-13^00^

Marți și joi: 8^00^-13^00^ și 15^00^-17^00^

DOCUMENTELE COMPLETATE se vor restitui până la data de 15.10.2005, tot la centrele de mai sus.

Vă mulțumim.

Conducerea S.C. CET ARAD S.A.

ÎI RUGĂM PE POTENȚIALII BENEFICIARI ai ajutoarelor pentru încălzirea locuinței să-și procure din timp formularele tipizate pentru a respecta termenele stabilite în graficul de desfășurare a acestei acțiuni.

(com.12591/2005)

VÂNZĂRI APARTAMENTE O CAMERĂ

Vând apartament 1 cameră, Vlaicu, et. 3, 20.000 Eu. Telefon 514699, 0744.934.117, 0746.291.068. (29287)

Vând apartament central, 1 cameră, bucătărie, WC, boxă, posibilitate de intrare cu maşina în curte, renovat, etaj 2, preţ 25.000 Euro. Telefon 282382; 0723.990.470. (29608)

Vând apartament o cameră, Făt Frumos, parter, gresie, faianţă, termopan, bun pentru privatizare, 28.000 Eu. Telefon 0724.163.981, seara. (29703)

Vând apartament 1 cameră, ultracentral, gaz, etaj 2. Telefon 255263. (29430)

Vând apartament la casă, 38 mp, 1 cameră, bucătărie, baie, anexă 40 mp, curte 50 mp, 21.500 Eu. Telefon 0722.728.002. (29273)

Vând apartment 1 cameră, 48 mp, parter, zona Fortuna, stradal, preţ 25.000 Eu, negociabil. Telefon 0723.425.732. (29507)

Vând apartament 1 cameră 50 mp (bloc apartamente), etaj 3, Micălaca 500, 20.900 EU. Telefon 0744.542.931, 279718, 0740.454.519. (29760)

Vând urgent garsonieră confort 2 (33 mp), etaj 4, acoperiş recent făcut (de 1 săptămână), tavan fals cu izolaţie, super amenajat, 6 Vânători, preţ 14.200 EU negociabil. Telefon 0740.508.574; 0741.192.793. (29788)

Vând garsonieră Micălaca, Alfa, 18.000 EU. Telefon 0727.982.469. (29854)

Vând apartament 1 cameră 58 mp, amenajat, 24.000 EU. Telefon 282811, 0727.982.469. (29854)

Vând urgenta apartament 1 cameră, Micălaca, decomandat, 50 mp, modern, (ne)mobilat, negociabil. Telefon 279229; 0744.386.741. (29918)

Vând 2 garsoniere, et. I, superamenajate, Micălaca, zona 100-300, preţ 19.000-22.000 Euro. Telefon 259090; 0722.349.092. (29940)

VÂNZĂRI APARTAMENTE DOUĂ CAMERE

Vând apartament 2 camere, zona Romanilor, 60 mp, etaj 2/4, 29.500 Euro. Telefon 262447; 0745.469.798. (29474)

Vând apartament 2 camere, decomandate, UTA, et. II, preţ 32.500 Euro, negociabil. Telefon 259090; 0722.349.092. (29940)

Vând apartament 2 camere, et. I, Micălaca-Orizont, preţ 29.500 Euro, negociabil. Telefon 259090; 0722.349.092. (29940)

Vând apartament 2 camere, Vlaicu, str. Stupilor, semidecomandat, 27.500 Euro. Telefon 275805; 0722.786.750. (29742)

Vând apartament la casă, 2 camere, bucătărie, baie, hol, anexă în curte, îmbunătăţit, proprietate personală, Grădişte. Telefon 276816; 0745.023.641. (29719)

Vând urgent apartament 2 camere, decomandat, confort I, parter, posibil privatizare, Micălaca, îmbunătăţit, parţial mobilat, contorizat, garaj autorizat, boxă, canalizare separată, preţ 34.000 Euro, negociabil. Telefon 0745.164.403, 0743.158.581. (29734)

Vând apartament 2 camere, zona Mioriţa, parter. Telefon 368519, 0744.540.808. (29764)

Vând urgent apartament 2 camere mari, ultracentral, posibilitate mansardare, bucătărie mare, 2 balcoane. Telefon 0745.596.658. (29778)

Vând apartament 2 camere 80 mp, etaj 2, balcon, semidecomandat, neamenajat, zona Micălaca, Coraura, preţ 31.400 EU negociabil. Telefon 0745.772.054. (28782)

Vând apartament 2 camere, Vlaicu, str. Stupilor, semidecomandat, 27.500 Euro. Telefon 275805; 0722.786.750. (29742)

Vând apartament 2 camere confort 2, bloc X19, etaj 3, contorizat apă, căldură, multiple îmbunătăţiri, preţ 27.800 EU negociabil. Telefon 0745.407.384. (29802)

Vând apartament 2 camere decomandate, Micălaca, Alfa, Vlaicu, 30.000 EU negociabil. Telefon 0727.982.469. (29854)

Vând apartament 2 camere decomandat, s 74 mp, garaj, 32.000 EU negociabil, Aradul Nou. Telefon 282811, 0727.982.469. (29854)

Vând apartament 2 camere decomandat, îmbunătăţit, Vlaicu, zona Y. Telefon 243738; 0727.206.760. (29884)

Vând apartament 2 camere str. Mioriţei, etaj 2, 32.000 EU. Telefon 0744.849.390. (29883)

Vând apartament 2 camere, confort I, parter, Micălaca, amenajat ultramodern. Telefon 0722.272.959. (29921)

Vând urgent apartament 2 camere, et. II, Micălaca 511. Telefon 0720.467.186. (316, Lipova)

VÂNZĂRI APARTAMENTE TREI CAMERE

Vând urgent apartament 3 camere, et. 3, zona Vlaicu, str. Fluturilor bl. 12, parchet, gresie, faianţă, boxă, contorizat apă + căldură + interfon 27.000 Eu, negociabil. Telefon 289030, 0724.983.915. (29299)

Vând apartament 3 camere, etaj intermediar, amenajat, garaj, Confecţii, preţ 32.000 Euro, negociabil. Telefon 259090; 0722.349.092. (29940)

Vând apartament 3 camere, parter, confort II, Vlaicu, preţ 30.000 Euro, negociabil. Telefon 259090; 0722.349.092. (29940)

Vând apartament 3 camere, 100 mp, amenajat modern, et. IV, cartier Alfa, preţ 38.000 Euro, negociabil. Telefon 0723.150.265. (29929)

Vând apartament 3 camere, 90 mp, 4/4, ultracentral, bloc H. Telefon 0740.151.514. (29361)

Vând apartament Vlaicu, confort I, 3 camere, decomandat, 2 balcoane. Informaţii telefon 242582; 0357/407337; 0766.530.551. (Ag. UTA, 1171)

Vând apartament 3 camere, decomandat, etaj 3, bloc 22, Alfa, preţ la vedere, fără intermediar. Telefon 277940; 0746.260.387. (29559)

Vând apartament 3 camere, 100 mp, amenajat modern, et. 4, cartier Alfa, preţ 38.000 Eu, negociabil. Telefon 0723.150.265. (28730)

Vând apartament 3 camere, 2 holuri, 2 băi, contorizat, nou renovat, et. 6/6, zona UTA, vizavi Stadion, preţ 37.000 Eu, negociabil. Telefon 0742.424.187 (29498)

Vând apartament 3 camere în casă, asociaţie, 120 mp, complet modernizat, recent, cu (sau fără) mobilier nou, modern, la comandă, plus balcon, pivniţă, garaj construit; apartament cu o cameră (amenajat birou) în curte; grădină 300 mp, preţ negociabil 150.000 EU, ocupabil imediat. Telefon 0723.516.414. (29717)

Vând apartament 3-4 camere Z-uri, 40.000 - 45.000 EU negociabil. Telefon 0727.982.469. (29854)

Vând apartament 3 camere Alfa, etaj I, îmbunătăţit. Telefon 0741.409.511. (29874)

Vând apartament 3 camere în Lipova, mobilat, utilat ultramodern, centrală proprie de încălzire. Telefon 0722.367.219; 563069. (29884)

Vând apartament 3 camere Micălaca, etaj 4/4, fără probleme, bloc 547, modificări, interfon. Telefon 0724.472.557, 243738, 0722.367.219. (29884)

Vând apartament 3 camere, decomandat, 2 băi, balcon închis, zona Mioriţa, contorizat, cablu TV, telefon, interfon, parchet, gresie, faianţă, preţ negociabil. Telefon 0746.199.269. (29926)

VÂNZĂRI APARTAMENTE PATRU CAMERE

Vând apartament 4 camere, decomandate, et. 4, central-Podgoria, 111 mp, bloc cărămidă, 39.000 Eu. Telefon 0744.542.931, 279718. (29760)

Important

La solicitarea celor interesaţi publicăm şi fotografiile (alb-negru) aferente anunţurilor de vânzări case, maşini sau apartamente.

Vând apartament 4 camere, decomandat, termotecă gaz, amenajat. Telefon 0745.360.725. (29359)

Vând apartament 4 camere, amenajat cu mobilă bucătărie şi garaj, bl. 301, Maranata, etaj intermediar. Telefon 0724.347.972. (29761)

Vând urgent apartament 4 camere Vlaicu, Profi, etaj intermediar. Telefon 0766.713.651, 0357-402184. (29666)

Vând 4 camere asociaţie, zona Milea, parter, 98.000 EU. Telefon 213192, 0722.257.409. (29728)

Vând apartament 4 camere Vlaicu, I-uri, 130 mp, 48.000 EU. Telefon 0727.982.469. (29854)

Vând apartament la casă 135 mp, ultracentral, la stradă, bun firmă, 45.000 EU fix. Telefon 0740.886.894, 0721.448.636. (29871)

VÂNZĂRI CASE

Vând casă în Arad, str. Scărişoarei, D+P+E, 6 camere, 2 băi, bucătărie spaţioasă, încălzire centrală, aer condiţionat, terasă, curte, garaj, suprafaţa casei 267 mp, suprafaţa totală 496 mp. Telefon 0744.503.250.

Vând casă, toate utilităţile, Pecica, str. 328 nr. 19, 19.000 Eu. Telefon 468677, 0744.311.263. (29211)

Vând casă 7 camere, bucătărie, baie, garaj, curte, grădină, 65.000 negociabil. Telefon 280917; 0740.454.304. (29371)

Vând casă în Cladova. Informaţii telefon 263027. (29394)

Vând casă 3 camere, 2 băi, curte betonată, ST 460 mp, coteţe, renovat interior exterior, preţ 56.000 Euro, negociabil. Telefon 271591, 0723.208.834, 0746.288.750. (29599)

Vând casă decomandată, 3 camere, Curtici, garaj + anexe şi grădină, 1.780 mp. Telefon 464933, seara. (29620)

Ocazie! Vând casă Aradul Nou, toate utilităţile, s-1.440 mp, 85.000 Eu. Telefon 256128, 0745.239.523. (29691)

Vând casă solidă în Ghioroc, teren 1203 mp, suprafaţă construită 180 mp, preţ 55.000 Euro. Telefon 0723.308.286. (29140)

Vând casă, 5 camere, baie, dependinţe, grădină, Sântana, str. Aradului nr. 28. Telefon 462238. (Ag. Sântana, 260)

Vând casă, str. Primăriei nr. 52, Curtici. Informaţii telefon 465261. (29701)

Vând casă în Şiria nr. 207, preţ negociabil. Informaţii telefon 531091. (29631)

Vând casă cu anexe şi grădină, sat Munar, comuna Secusigiu, nr. 153 sau schimb cu apartament 2 camere. Telefon 0740.994.348. (29613)

Vând casă, localitatea Nădab. Informaţii la nr. 351. Telefon 0721.433.544 sau 280324. (29381)

Vând, în Zădăreni, casă tip vilă, 2004, la cheie, ultramodernă interior-exterior, toate utilităţile, 30 m de şosea, 1.200 mp, fs 40 m. Telefon 0746.024.988. (29250)

Vând casă în Staţiunea Moneasa, imediat ocupabilă, cu 400 ari grădină, 25.000 EU. Telefon 0259-349712, 0746.465.223. (28629)

Vând casă mobilată, ZĂBRANI, toate utilităţile, foarte ieftin. Telefon 0724.512.606. (29497)

Vând casă în cărămidă, transformată în spaţiu comercial cu toate utilităţile, pe str. Brezoianu. Telefon 0744.507.226. (UTA, 1188)

Vând casă, str. Trenului 179, 3 camere + gaz + apă + grădină. Telefon 0742.558.901. (29473)

Vând casă la ţară, comuna Şilindia. Telefon 232355. (29417)

Vând vilă nouă, Aradul Nou, Grădişte şi Cartierul Funcţionarilor. Telefon 213192, 0357-412927, 0722.257.409. (29728)

Vând casă din cărămidă + anexă 300 mp, tot confortul, Cartierul Cadaş, preţ la vedere. Telefon 0722.488.762. (29805)

Vând casă mare din cărămidă cu grădină 4.000 mp, în Turnu 124, la 200 m de la şoseaua principală, acces pietruit, gard de beton, fântână de apă. Informaţii telefon 287299 după ora 19, sau 0744.511.026. Merită investiţia. Preţ 40.000 EU negociabil. (29807)

Vând casă cu 2 apartamente str. Aron Pumnu, nr. 72. Telefon 273818 după ora 20. (29850)

Vând casă, Bujac, zonă centrală, 3 camere, antreu, cămară plus anexă, baie, bucătărie, intrare auto, gaz, suprafaţă 243 mp, preţ 54.000 Euro, negociabil. Telefon 0743.873.091. (29887)

Vând casă 4 camere, bucătărie, spais, str. Gheorghe Doja, nr. 198, 1.200 mp, preţ negociabil. (29821)

Vând casă, 2 camere, bucătărie, baie, 200 mp, totul, str. Hunedoarei, nr. 4. Telefon 0741.435.116. (29894)

Vând casă la şosea, în localitatea Odvoş, 2500 mp, ideal privatizare, preţ 14.000 Euro. Telefon 0724.972.704. (29930)

Vând urgent casă în Bocsig, preţ 16.000 Euro, negociabil. Telefon 0722.349.092; 259090. (29940)

VÂNZĂRI SPAŢII

Vând SPAŢIU central, 160 mp, superamenajat (termopan, gresie, centrală termică). Telefon 0744.216.289. (29562)

Vând SPAŢIU 91 mp, zonă foarte bună, 34.000 Eu. Telefon 0742.325.159. (29324)

Vând MOARA DIN PECICA, stare bună de funcţionare. Telefon 0723.916.995. (28758)

Vând AFACERE vad format, zona Podgoria, 78 mp. Telefon 0746.119.206, 0745.997.155. (29839)

Vând COMPLEX Restaurant, car, terasă, Pizzerie, 500 mp, închiriat, A. Şaguna, 200.000 EU negociabil. Telefon 0740.886.894. (29871)

Vând 220 mp BIROURI AMENAJATE în 2005, cu termotecă, termopan, parchet, gresie, toate utilităţile, în Arad, pe Calea 6 Vânători. Informaţii la telefon 0722.249.470. (27513)

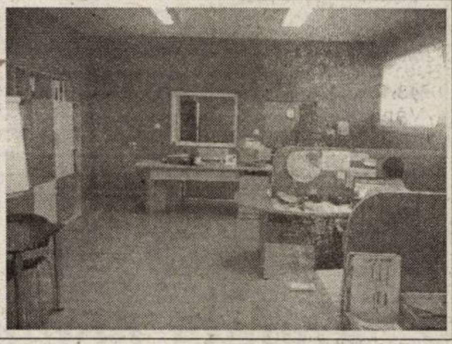

VÂNZĂRI TERENURI

Vând loc de casă, 2.000 mp, cu anexă, în Grădişte. Relaţii telefon 0747.873.683. (29269)

Vând teren Baraţca, zona căsuţelor vacanţă, 1.778 mp, 12.000 Eu, negociabil. Telefon 0724.285.687, 0723.905.284. (29690)

Vând teren casă Aradul Nou, 375 mp, front stradal 30m. Telefon 0722.226.493. (29707)

Vând teren 1.100 mp, toate utilităţile, zonă liniştită, Aradul Nou, 40 Euro/mp. Telefon 0744.216.289. (29562)

Vând teren 165 ha, la şoseaua Arad-Oradea, între Zimand şi Şimand, FS 1.200 ml. Telefon 0724.347.972. (29372)

Vând grădină pomi, cu casă modestă, Gurahonţ. Telefon 0723.165.374, 256393. (29759)

Vând loc de casă în Zădăreni, cu apă şi curent, gaz, satelit, telefon la stradă, 2.200 mp, fs 18 m. Telefon 0746.024.988.(29250)

Vând 3 ha vis-a-vis de EXPO Arad, 26 EU/mp. Telefon 213192, 0722.257.409. (29728)

Vând teren intravilan 1500 mp, la ieşire spre Oradea (Grădişte), 27 EU/mp. Telefon 0726.209.587. (29776)

Vând loc casă Turnu 204, s-1000 mp, fundaţie casă, gard beton, aşezare pe colţ, la şoseaua principală, loc de parcare, asfaltat, preţ 20.000 EU negociabil. Ofertă excelentă. Informaţii telefon 287299 după 19 sau 0744.511.026. (29807)

Vând teren 1 ha, lângă sere combinat, Vladimirescu, 3.500 Euro. Telefon 514346. (29748)

Vând terenuri arabile în zonele: Ineu, Şicula, Galşa, Şiria, Vladimirescu, Pâncota, Scânteia, Iratoş, Vărşand, Pecica, Cermei, Tisa Nouă, Zerind, Şag, Crucei, Şimand, Vinga, între 900 - 2.500 EU. Telefon 0727.982.469. (29854)

Vând teren 300 mp Piaţa M. Viteazul, posibil P+4, 90.000 EU. Telefon 0740.886.894, 0721.448.636. (29871)

Vând teren intravilan în Micălaca, 550 mp, fs 21 ml, cu toate utilităţile stradale. Telefon 279670, 0742.378.978. (29880)

Vând teren intravilan în Băile Lipova, 1440 mp. Telefon 0726.213.476. (29912)

Vând 1500 mp, Grădişte, prelungirea străzii Zărandului, 20 Euro/mp. Telefon 0722.316.378. (29898)

Vând 2 x 11200 mp (140 x 80, contur alei betonate) ideal investiţii, zona Sere-Grădişte. Telefon 0744.350.815. (29898)

Vând teren intravilan 1500 mp în Staţiunea Moneasa. Telefon 0722.247.941. (29889)

Vând teren pentru construcţii în diferite zone s-400-500 mp, preţ 60-70 Euro/mp. Telefon 259090; 0722.349.092. (29940)

Vând teren 500 mp în viitorul cartier rezidenţial, localitatea ŞOFRONEA, situat pe şoseaua SÂMPAUL, poziţie excelentă, 17 Euro/mp, valoarea 8.500 Euro, negociabil. Telefon 279190; 0744.237.212; 0745.043.352. (29931)

VÂNZĂRI AUTO-MOTO

Vând Opel Omega 2.0i, 1997, climă, 5.800 Eu; Nissan Terano 2,4i, 1990, 4x4, 5.700 Eu. Telefon 0721.331.733. (29289)

Vând tractor U650, plug 3 brazde, remorcă auto; bazine motorină. Telefon 0257-531064. (29291)

Vând motor tractor U650, puţin folosit, stare excepţională. Telefon 0744.916.385. (29337)

Vând Daewoo Espero, culoare roşu rubin, motor 1500 cmc, fabricaţie 1995, preţ 3.850 Euro. Informaţii suplimentare la telefon 208810 sau 0744.604.103. Maşina poate fi văzută în parcarea din Aleea Albac colţ cu strada Cloşca. (24970)

Vând Dacia Berlină din anul 2000, cu gaz omologat, preţ 2.550 Euro. Telefon 0721.534.484. (29406)

(Continuare în pag. 17)

Program ADEVĂRUL Cotidian independent Arad
MICA PUBLICITATE tel. 210.775 luni-vineri 8⁰⁰- 19⁰⁰ sâmbătă închis duminică 9⁰⁰- 12⁰⁰
ANUNȚURILE DE DECES SE PUBLICĂ GRATUIT
MARE PUBLICITATE tel/fax 280.904 luni-vineri 8⁰⁰- 19⁰⁰ sâmbătă închis duminică 9⁰⁰- 12⁰⁰

(Urmare din pag. 16)

Vând Seat Cordoba 1.9 SDI, an fabricație 2004. Telefon 0742.690.051. (29392)

Vând VW Golf IV Variant, an 2003, argintie, motor 1.9 TDi, geamuri-oglinzi electrice, radio-CD-navigație, ABS, ESP, volan reglabil, consum 5%, recent adusă și înscrisă. Telefon 219227, 0744.775.127. (29499)

Vând autoturism VW T4 Caravelle, an 2000, capcitate cilindrică 2500, stare perfectă, licențe de transport persoane până în decembrie; autoutilitară Mercedes, an 2002, capacitate 2200, 130 CP, nerulată în România, 12.000 Eu. Informații telefon 0726.331.497, 278708. (29656)

Vând tractor U-650M și toată gama de mașini agricole aferente, în număr de 10 buc, preț 16.000 Eu. Chereluș nr. 256, telefon 0257-325873. (29681)

Vând ARO 320, an 1997, stare perfectă. Telefon 353005, 0723.435.019. (Criș, 434)

Vând Dacia Nova roșie, stare bună, preț negociabil. Telefon 0742.979.408. (Ag. Lipova, 313)

Vând mașină de transport Hanomag. Telefon 232355. (29417)

Ocazie! Vând motorete Piaggio cu pedale toate tipurile, scaun lung, roți turnate, semnalizări, culoare originală, ungere separată, stare impecabilă, 200-400 Euro. Merită văzute. Informații, Zimandu Nou, nr. 38 sau 0740.075.239; 0743.158.589. (28938)

Vând motor și cutie de viteze Volvo F12, mici defecțiuni, 1.500 Eu. Telefon 0722.728.002. (29276)

Vând VW Passat intermediar TDI Combi, verde met, klimă, etc. Telefon 0722.295.928. (29776)

Vând VW Golf IV variant 1.9 TDI 101 CP verde metalizat, an model 2003, dotări multiple, preț 10.550 EU negociabil. Telefon 0745.772.054. (29782)

Vând VW Golf 1,9 TDI 2000, Tuning, Germania, jante aluminiu, 17' climă, MP3, 150.000 km, carte service, 9.100 EU negociabil. Telefon 0745.624.012. (29831)

Vând Opel Astra 1,7 CDTI Caravan, 2003, EURO 4, 6 litri/100 km, full extra, adus din Germania, de 3 zile, 7.200 EU. Telefon 276488, 0742.903.147. (29882)

Vând SKODA FELICIA, an 1998, 1,3 i benzină, alarmă, central, jenți aluminiu + iarnă, verde metal, 4650 Euro, negociabil. Telefon 0724.595.909; 348923. (29903)

Vând remorcă de 0 tonă cu o axă, cu juma de mână și prelată, lungime 2m x 1,40 x 1,40 înălțime, fabricație germană. Telefon 0257-283199. (29893)

Vând (dezmembrez) Renault 14, an 1979, preț 200 Euro. Telefon 0744.133.095.

Vând Opel Astra combi, motor 2000 cmc, Diesel, an fabricație 2003, full extra + navigație. Telefon 0726.355.430. (29940)

Vând buldozer șenilar românesc S 650, tractor românesc 33 CP cu încărcător și un Fiat 45 CP, importate. Telefon 0744.552.140. (29939)

Vând Opel Corsa 2001, climă, 4 uși, Opel Astra 2003, climă, navigație, kombi, motor 2000 DTi. Telefon 0744.552.140. (29939)

ADANTINO SRL vinde: ATV-uri, MOTOCICLETE, SCUTERE, ACCESORII. Telefon 0257-218214, 0742.766.922. (29683)

Vând mașină Dacia 1410 sport, an fabricație 1990. Telefon după ora 17, 415364. (29703)

Vând VW Passat 1,9 TDI an 2000, 6+1 viteze, recent adus, 10.500 km consum 5,5 /100 km, vama plătită, aer condiționat, ABS, ESP, preț 10.300 EU negociabil. Telefon 256721, 0742.161.577. (29810)

Vând Golf IV 2002, impecabil, dotări multiple, 9.250 EU negociabil. Telefon 0747.056.235. (29842)

Vând Opel Corsa 1,2 Berlină, stare excelentă, 37.000 km reali, climă, automatic, alarmă, jante aluminiu. Telefon 0744.844.127, 0744.774.647. (29856)

Vând Dacia an fabricație 1998, unic proprietar, culoare originală. Telefon 0741.454.716, 0721.645.777. (29859)

Vând Autoutilitară Mercedes 809 stare de funcționare foarte bună, preț 7.900 EU. Telefon 0744.321.075, 0745.490.227. (29863)

VÂNZĂRI ELECTRO

Vindem CASE MARCAT, CÂNTARE, I. L. CARAGIALE nr. 22. Telefon 272727; 282829; 0745.520.497. (29457)

Vând CASE MARCAT FISCALE, CÂNTARE ELECTRONICE, str. STÂNJENEL 6. Telefon 279702; 0745.395.107; 0722.707.432; 0788.737.342. (29031)

Vindem CASE MARCAT FISCALE, CONSUMABILE, CÂNTARE ELECTRONICE, str. VICENȚIU BABEȘ nr. 22A. Telefon 211211, 0742.352.277; 0788.352.277. (29714)

Vindem: COMBINE FRIGORIFICE, CONGELATOARE, LĂZI, TELEVIZOARE, MAȘINI DE SPĂLAT AUTOMATE, VITRINE FRIGORIFICE, ANVELOPE. Asigurăm transport. Calea Radnei 151. Telefon 369090, 0743.662.845. (26910)

Vând CÂNTARE ELECTRONICE și MECANICE, CASE de MARCAT. Telefon 281020. (28298)

Numai pe Calea Radnei 225, RATE FĂRĂ DOBÂNDĂ, FĂRĂ AVANS, reduceri la plata cash. Vindem MAȘINI SPĂLAT, FRIGORIFICE, TV COLOR, ARAGAZE. Telefon 259339, 0744.706.321, Lipova 563027. (28892)

Vând mașină de cusut Singer seria 0333760 și coș nuiele pentru copii. Telefon 456183.

Vând APARATE de CAFEA SAECO. Telefon 0746.160.010, 0722.238.737. (29492)

Vindem FRIGORIFICE: VITRINE, RAFTURI, AGREGATE, CAMERE. Telefon 0744.510.455; 281384. (26946)

Vând AGREGATE FRIG, 2.000 și 4.000 W, COMPRESOARE, RĂCITOR. Telefon 0723.253.651. (29680)

Vând frigider, congelator, ladă frig și cu sticlă, vitrină frig, combină frig, mașină spălat automată cu garanție. Telefon 210613. (29829)

VÂNZĂRI DIVERSE

Vând PLASĂ GARD, CUIE, RABITZ, SÂRMĂ, TABLĂ, ELECTROZI, COTURI și BURLANE etc. Str. Vrabiei 4, telefon 289997; www.garduri.ro (29536)

Vând poartă fier + ușă 4/2,40, 1/2,40, 5.000.000. Telefon 0742.199.780. (29599)

Vând BOLȚARI TERMOIZOLANȚI beton și zgură cărămidă, omologați, diferite dimensiuni și STÂLPI ORNAMENTALI 0,80 cm, la cele mai mici prețuri. Telefon 283683, 0722.621.600, 0722.870.752. (18907)

Vindem MORI de GRÂU și MORI de PORUMB de capacitate mică. Prețuri fără concurență. Telefon 0744.536.745. (f. 3711884)

Vând un loc de veci, amenajat, Eternitatea. Telefon 0726.992.948, 0357-419369. (29272)

Vând NISIP, BALAST, la domiciliu, preferabil 3 mc. Telefon 0740.120.697. (29282)

Vând garaj în zona 500, cu autorizație, preț 1.100 Eu, negociabil. Telefon 0721.454.869, 0357-401880. (29334)

Vând NISIP, BALAST, SORT, la domiciliul clientului. Telefon 255672; 0744.987.273. (29409)

Vând LEMNE FOC TĂIATE, crăpate, 700.000 lei/mc. Telefon 278583; 0746.601.292. (29596)

Vând 300 oi țurcane, mioare calitatea I. Telefon 0741.991.300; 0740.322.760. (29624)

Vând PAVAJ, BORDURI, RIGOLE, calitate deosebită, Calea Zimandului nr. 1. Telefon 0724.391.074, 0741.044.599. (29586)

Vând MEMBRANĂ BITUMINATĂ 4,5 POLIESTER cu ARDEZIE, 11.50 lei/ mp. Telefon 256119, 0723.273.746. (29525)

Vând BALAST, PIATRĂ cu autobasculantă de 16 to. Telefon 0741.500.053. (29261)

Vând BALAST, PIATRĂ, auto 16 to. basculantă. Telefon 0726.788.045. (29099)

Vând COLȚARE, CANAPELE, FOTOLII, noi. Telefon 286069. (29277)

Vând mânz semigreu 1,3 ani, șarg, coamă albă. Telefon 380244. (29686)

Vând utilaje noi, plug combinat de vie (MAT Craiova), grapă cu discuri, prășitor. Telefon 0257/466281. (Ag. Pâncota, 244)

Vând NISIP, BALAST, SORTURI, transport la domiciliul clientului. Telefon 214415; 0745.003.018. (29684)

Vând LEMNE FOC, NISIP, BALAST, SORTURI, la domiciliul clientului. Telefon 214415; 0745.003.019. (29684)

Vând mobilă sufragerie „Madrigal" + oglindă masivă cristal. Telefon 0741.248.177. (29754)

Vând convector gaz, de capacitate mare, nou; mobilă de bucătărie; sufragerie Lengyel. Telefon 287181; 0723.828.937; 0742.087.373. (29736)

Vând NISIP, BALASTRU, PIATRĂ cu autobasculantă 16 tone; cele mai mici prețuri. Telefon 0723.547.364. (29709)

Vând NISIP, BALASTRU, PIATRĂ. Telefon 0744.706.009. (29711)

Vând disc 4.2 în V, pentru tractor mare. Telefon 0744.633.584; 0257/536388. (29721)

Vând porți de garaj rabatabile și geamuri termopan import Germania. Telefon 514905, 0741.704.246. (29258)

Vând colțar piele, canapea extensibilă piele, saltele, rosturi saltele, paturi simple 1-2 persoane, dulap sufragerie, dulap haine 5 uși, dulăpioare mici, comodă TV, masă sufragerie. Telefon 514905, 0741.704.246. (29258)

Vând SOBE TERACOTĂ, montate, 13 modele, str. V. CONTA 1. Telefon 273862. (29384)

Vând convenabil BOLȚARI TERMOIZOLANȚI, diferite dimensiuni, calitate superioară. Telefon 0744.507.339, 275551. (20330)

Vând 2 vaci cu 20 lt lapte. Telefon 276296. (29765)

Vând vacă gestantă luna a 5-a. Telefon 232355. (29417)

Vând NISIP, BALAST, SORT, la domiciliul clientului, preț negociabil. Telefon 0744.853.044. (29052)

Vând calorifere din fontă, folosite doarte puțin. Informații telefon 285384, după ora 16. (29221)

Vând garaj autorizat, zona Intim (spatele blocului 5). Telefon 0722.371.721. (28359)

Vând popi lemn, fier beton 6, 10, 14, 16, betonieră, masă biliard, dozator bere. Telefon 0744.507.226. (UTA, 1188)

Vând SEIF, EXPRESSO CAFEA, cântar semiautomat, ambalaj bere cu sticle bere, pomi ornamentali. Telefon 0723.253.651. (29680)

Vând curcani de carne, diferite mărimi. Telefon 276205; 0744.767.326. (29468)

Vând schelet metalic 30 mp, pentru terasă, sac de box. Telefon 0723.516.172; 0745.784.112. (29663)

Vând tuburi CO2 pentru bere; agregat cameră frig, frigider, congelator. Telefon 0723.516.172; 0745.784.112. (29663)

Vând echipament alimentar (frigidere, lăzi frig, rafturi, casă marcat, cântar), noi. Telefon 0742.774.201. (29629)

Vând sufragerie clasică (vitrină cu dulapuri + scrin + masă 6 persoane) - 8 milioane lei; bibliotecă tineret (canapea extensibilă + vitrină cu dulapuri) - 8 milioane lei și masă birou din stejar masiv - 3 milioane lei; toate în stare excepțională. Telefon 254368. (29780)

Vând LEMNE de FOC uscate, tăiate, crăpate. Telefon 261430. (29770)

Vând NISIP, BALAST, ȘORT, LEMNE FOC, la domiciliu. Telefon 214535, 0742.749.698. (29796)

Vând dulap arme, accesorii vânătoare, lichidez gospodărie. Informații telefon 0747.793.153. (29811)

Vând MOBILIER Fast-Food. Informații telefon 0747.793.153. (29811)

Vând BOLȚARI VIBROPRESAȚI 300x250x200, 16.300 lei/bucata, mc 1.100.000. Telefon 0257-281197, 0788.578.017. (29817)

Vând pat dublu import, ca nou (tip baldachin), culoare lemn natur + 2 noptiere + 1 oglindă, 5.500.000 lei negociabil, dulap 2 uși + vitrină Nădlac, 1.500.000 lei negociabil. Telefon 0745.314.516. (29818)

Vând țiglă veche, stare bună, 7.000 lei/bucata. Telefon 0257-235044, 0727.787.481. (29827)

Vând puieți căpșuni, Covăsânț. Telefon 385099. (29838)

Vând rochie de mireasă preț 2 milioane lei negociabil. Telefon 0745.368.801. (29849)

Vând ladă metalică piață, pompă benzină Ford Sierra '89, tambur Opel Kadet. Telefon 0741.274.349. (29861)

Vând STRUNG drugbanc, CÂNTAR. Telefon 273818 după ora 16. (29855)

Vând garaj mare în spate la X4 (Vlaicu), intră și microbuz. Telefon 0744.709.425. (29860)

Vând PUI CARNE 700 g și PUICUȚE ROSSO. Telefon 219283, 0744.666.938. (29869)

Vând urgent gheretă metalică 2.5 m/2.5 m, ideală pentru comerț, în incinta fabricilor și societăților comerciale. Telefon 348961, 0744.629.261. (29877)

Vând aragaz cu butelii, fotolii cu măsuță, vitrină, ladă haine și căruț lemne. Informații după ora 16, telefon 0742.117.266. (29879)

Vând 2 biciclete marca Dunlop, noi, cazan tip Peciul Nou, folosit. Telefon 0257-252336; 0745.500.048. (29896)

Vând LEMNE FOC, esență tare, 700.000 lei/mc. Telefon 278436; 0740.774.642. (29905)

Vând cazan încălzire centrală pe lemne și cărbuni. Telefon 216400. (29916)

Vând birou nou pentru calculator, un birou puțin folosit, corpuri de bucătărie, bibliotecă și un dulap de haine. Telefon 0744.552.140. (29939)

Vând 55 oi mame Țurcane, comuna Bata. Informații telefon 0723.189.625. (317, Lipova)

CUMPĂRĂRI TERENURI, IMOBILIARE

Cumpăr apartament, garsonieră, indiferent zona, etajul, probleme. Telefon 279718, 0744.542.931. (29674)

Cumpăr teren agricol în zonele Zimandu-Nou, Sântana, în asociația Scânteia, Utviniș, Romgera. Telefon 0746.424.713, 0744.905.202. (28712)

CUMPĂRĂRI DIVERSE

Cumpăr pene de gâscă vechi și noi. Telefon 210480, 0742.299.805. (28690)

Francik Gherman cumpără obiecte vechi de antichitate: tablouri, mașini de scris, statuete de bronz, mașini de cusut, meteoriți etc, ofer 30.000-40.000 Euro. Telefon 0747.691.422. (28967)

Cumpăr PIELE NEAGRĂ pentru ÎNCĂLȚĂMINTE. Telefon 0740.837.945. (29527)

Cumpăr butelie aragaz ofer 500.000 - 600.000 lei. Telefon 270794. (27851)

Cumpăr mașină spălat Alba Lux, defectă, butelie aragaz, 600.000. Telefon 277282. (29135)

Cumpăr pene vechi și noi. Telefon 0745.983.893. (29824)

Cumpăr pene vechi și noi. Telefon 0746.491.169. (29824)

Cumpăr blană de vulpe roșie, model deosebit. Telefon 514947, 0723.192.032. (29833)

Cumpăr pene de gâscă vechi și noi. Telefon 0742.299.805, 210480. (29843)

(Continuare în pag. 18)

(Urmare din pag. 17)

Cumpăr pene vechi și noi, preț foarte bun. Telefon 0741.689.068. (29843)

Cumpăr pene vechi și nou. Telefon 210863, 210175, 0746.457.734. (29844)

LOCURI DE MUNCĂ

SC VERBIȚĂ SRL angajează: BĂRMĂNIȚĂ, SPĂLĂTOR AUTO, VOPSITOR AUTO, TINICHIGIU AUTO, PORTARI, ZUGRAV-FAIANȚOR, VÂNZĂTOR PIESE SCHIMB. Telefon 227056, 275650. (Ag. UTA, 1194)

S.C. „COSTE SHOES" SRL angajează OPERATOR CALCULATOR MAGAZIE, MOTOSTIVUITORIST-MAGAZIONER. Informații la telefon 285700. (29418)

FIRMĂ TRANSPORT angajăm ECONOMIST. Informații telefon 0722.626.187, 0257-273137. (29481)

Angajăm PERSONAL pentru PRODUCERE DE PAVAJ și pentru MONTAT, Calea Zimandului nr. 1. Telefon 0724.391.074, 0741.044.599. (29586)

SC TEXTILE MEDICALE SRL, str. Cocorilor nr. 24/A (Orologerie), angajează CONFECȚIONERE MAȘINI SIMPLE. Telefon 272100, 274200. (29570)

Angajăm BRUTARI-PATISERI cu sau fără calificare și PERSONAL FELIAT PÂINE, în Gai. Telefon 211210. (UTA, 1167)

SC PANPRO SRL angajează ȘOFER DISTRIBUITOR PÂINE. Telefon 211210. (Ag. UTA, 1202)

EUROJOB, B-dul G-ral V. Milea nr. 19, telefon 228090, angajează INGINER CONTROLOR CALITATE - limba germană, INGINER CONSTRUCTOR - limba italiană, DESENATORI TEHNICI, AGENȚI VÂNZĂRI, SECRETARĂ, ARHITECȚI CLĂDIRI, absolvenți 2005, VÂNZĂTOARE TEXTILE, OSPĂTARE. (29696)

Angajez SUDOR-LĂCĂTUȘ, confecții metalice, IZOLATORI. Telefon 0722.275.563. (29698)

SC BODIMAR IMPEX SRL angajează FIERARI-BETONIȘTI, IFRONIȘTI și MUNCITORI NECALIFICAȚI pentru depozit materiale construcții. Telefon 270079. (29720)

DEPOZIT MATERIALE CONSTRUCȚII angajează LUCRĂTORI COMERCIALI - relații cu clienții, fete sau băieți. Telefon 270079. (29720)

„MILAN" angajează OSPĂTARĂ. Telefon 257002. (29753)

SC SIRE, Calea Zimandului FN, angajează MUNCITOARE pentru ASAMBLĂRI ELECTRO-MECANICE. Telefon 218747. (Ag. UTA, 1196)

SC angajează PERSOANE ENERGICE pentru VÂNZARI MARFĂ. Telefon 0357-412442, 0746.249.969. (29766)

Angajez VÂNZĂTOARE pentru PIAȚA FORTUNA. Pentru informații la telefon 0745.534.848. (29773)

ARCOOM SCM ARAD, str. Cloșca 8, telefon 255889, angajează, pentru ARAD și CURTICI, CONFECȚIONERE. Oferim: salarizare atractivă, tichete de masă, lucrul într-un schimb, decontarea transportului interurban și parțial urban. (29234)

SC angajează MONTATORI TÂMPLĂRIE PVC și PERSONAL CONFECȚIONAT STICLĂ TERMOPAN. Telefon 0723.550.038; 0723.742.257. (28498)

Oferim o nouă PROFESIE într-o companie multi-națională, program flexibil, câștig avantajos. Telefon 0743.893.209. (29475)

SOCIETATE COMERCIALĂ angajează MANIPULATOR în depozit de produse alimentare. Experiența în domeniu constituie avantaj. Telefon 0744.544.217. (29654)

CÂȘTIGURI SUPLIMETARE sau o nouă carieră. Telefon 0742.077.166. (29729)

Angajăm TEHNOLIG alimentar specializat pe conserve din fructe și băieți pentru postul de preparator conserve. Telefon 0257-218533 sau 0745.312.207. (29649)

Barul VAMA VECHE angajează PERSONAL (fete). Telefon 288111, 0722.577.508. (29622)

Angajez SPĂLĂTORI AUTO Spălătorie în Vlaicu. Telefon 0722.600.515. (29494)

Agenția „D" angajează PERSONAL PAZĂ și CONTROLORI. Relații telefon 0788.422.993. (29777)

SC angajează TÂMPLAR PAL melaminat, ȘOFER microbuz. Telefon 0357-412442, 0746.249.969. (29792)

Angajăm CONFECȚIONERE. Oferim salar atractiv, bonuri de masă, prime, abonamente. Telefon 0747.272.778. (29799)

Angajăm ȘOFER str. Bârsei, nr. 31. Telefon 0741.578.692. (29801)

Angajăm MUNCITORI NECALIFICAȚI, ZIDARI, ABSOLVENT Liceu Construcții, până în 30 ani, CONDUCĂTORI AUTO cat. B+C+E cu domiciliul în Arad. Informații Calea Timișorii, nr. 1, sau telefon 0744.511.026 și 287822. (29806)

CONSTRUCȚII SDA angajează ZIDAR NECALIFICAT. Telefon 285533. (29804)

Angajez LANGOȘEREASĂ. Telefon 0742.213.260 după ora 13. (29832)

„COMGENER" angajează VÂNZĂTOARE domeniul alimentar, maxim 38 ani. Telefon 0745.312.848. (29809)

CAFENEA - angajăm BARMANI și OSPĂTARI. Informații la telefon 214822, 0726.386.818. (29835)

SC VOILIR angajez SPĂLĂTORI AUTO. Ofer condiții de muncă deosebite și salar atractiv. Informații la sediul din Micălaca, str. Renașterii sau telefon 0724.373.641. (29840)

Angajez BARMANĂ pentru Bar în Micălaca. Informații la telefon 0726.373.878. (29841)

Angajez SPĂLĂTORI AUTO. Salariu atractiv. Telefon 0741.090.099, 0788.131.489. (29868)

Firmă particulară CONSTRUCȚII, angajez ZIDARI, MUNCITORI NECALIFICAȚI. Telefon 0257-251311, 0788.302.675. (29870)

FIRMĂ CONSTRUCȚII angajez ZIDARI calificați. Salarizare avantajoasă. Telefon 0742.493.438. (29875)

ÎNCHIRIEZ PUNCT DE LUCRU pentru Coafură și Manichiură. Telefon 0743.062.985. (29881)

Tipografia Mediagraf
angajează tehnoredactor
(culegere și paginație computerizată)
Salariu și condiții de muncă atractive.
Informații la tel. 250902, zilnic între orele 8.00-15.00, sau direct la sediul Tipografiei Mediagraf, str. Feleacului FN (lângă Complexul Jackson)

Angajăm OSPĂTAR. Telefon 0723.891.239, 0788.358.684. (29842)

BIEMME, societate în dezvoltare angajează MUNCITORI cu experiență pentru mașină de croit textil semiautomată, CONFECȚIONERE textil pentru mașini de cusut cu 3, 4 ace, simple și triplok, persoane cu experiență în încălțăminte pentru CUSUT FEȚE PIELE, branturi, tălpi, tras, șlefuit, calțeră, ringventrice, etc, MECANIC mașini de cusut. Salar excepțional + bonuri de masă. Informații telefon 270061, Arad, str. Feleacului nr. 1. (29844)

COLABORARE part-time, companie internațională. Domeniu Wellmess. Telefon 0722.406.906, 0740.209.427. (29845)

COLABORARE în timpul liber. Câștiguri 100 - 300 USD. Telefon 0741.931.325. (29845)

SELECTĂM CADRE MEDICALE, PROFESORI și INGINERI. Colaborare. Telefon 0744.303.158. (29845)

SC SSP GUARD PROTECT SRL angajează AGENȚI DE PAZĂ pentru SELGROS Arad, BĂRBAȚI și FEMEI. Telefon 0788.466.098, 0723.875.101. (29847)

CASA APEI MINERALE angajează AGENȚI VÂNZĂRI și GESTIONAR cu experiență. Se oferă mașină, telefon, salar motivant. Telefon 0741.099.979. (29852)

Spălătorie Auto Micălaca, str. Abrud, angajez SPĂLĂTOR. Telefon 0722.887.393. (29854)

SOCIETATE profil PANIFICAȚIE, angajează BRUTARI CALIFICAȚI și NECALIFICAȚI. Telefon 0742.879.835. (29857)

Compania DRAGON STAR SECURITY angajează DISPECERI, OPERATORI și AGENȚI PAZĂ, bărbați și femei. Telefon 0743.119.838, 0257-270.875. (29885)

SOCIETATE COMERCIALĂ angajează TÂMPLARI și MUNCITORI NECALIFICAȚI. Informații telefon 250853. (29888)

SC angajează ASISTENT-MANAGER cu cunoștințe de contabilitate primară și AGENT VÂNZĂRI. Informații telefon 0257-229500, orele 10-14. (29890)

Angajez ZIDARI, ZUGRAVI, DULGHERI, muncitori NECALIFICAȚI. Telefon 0740.696.157. (29891)

Angajez ȘOFER, str. Hunedoarei, nr. 4. (29895)

Angajez VÂNZĂTOARE pentru raion carne și produse din carne. Telefon 0257-289391; 0788.323.254. (29897)

Angajez urgent BUCĂTARI pentru KEBAB și OSPĂTARE prezentabile. Salarizare deosebită și mediu plăcut. Rog seriozitate. Telefon 0745.825.955. (29925)

Caut FEMEIE cu experiență pentru îngrijit COPIL de 4 luni, pe termen lung. Telefon 0722.388.176. (29904)

Caut FEMEIE (între 40-60 ani) pentru MENAJ la casă particulară, str. Zărandului. Telefon 0740.252.109. (29928)

Angajez VÂNZĂTOARE cu experiență pentru JACKSON-profil textile-încălțăminte. Informații Stand 171. (29906)

SC angajează CONTABIL (studii superioare), preferință TÂNĂRĂ ABSOLVENTĂ. Telefon 0745.631.669. (29924)

PRESTĂRI SERVICII

Executăm orice fel de STRĂPUNGERI ÎN BETON. Executăm LUCRĂRI ÎN CONSTRUCȚII. Telefon 0740.289.544. (29756)

FIRMĂ GERMANO-ROMÂNĂ repară: MAȘINI DE SPĂLAT AUTOMATE, cu piese originale. Telefon 274575; 416464; 0740.098.008. (29913)

„DAMAR" repară MAȘINI SPĂLAT AUTOMATE, garanție. Telefon 270518; 0740.869.274. (27749)

Repar MAȘINI-AUTOMATE de SPĂLAT, la domicilul clientului. Telefon 241355. (28397)

AUTOMATIC SERVICE repară MAȘINI SPĂLAT. Garanție 1 an. Telefon 259146, 0744.241.398, 0357-401569. (28609)

Repar MAȘINI SPĂLAT AUTOMATE, FRIGIDERE, domiciliul clientului, garanție 1 an. Telefon 274600. (29762)

Executăm INSTALAȚII SANITARE, ELECTRICE și TERMICE, rapid. Telefon 0721.583.110; 0742.070.683. (28900)

Executăm ACOPERIȘURI, MANSARDE, ZIDĂRIE, TENCUIELI, GRESIE, FAIANȚĂ, RIGIPS. Telefon 0740.094.184. (29346)

SILDOR PROD vânzări, montaj, reparații: VITRINE, CAMERE FRIGORIFICE și AER CONDIȚIONAT. Telefon service: 0257-349121, sediu: 0257-270622. (c.)

Școala de Șoferi col. RUSU, B-dul Decebal nr. 18 face înscrieri. Telefon 283696. (29585)

WES-vânzări, reparații, montaj FRIGORIFICE, CLIMATIZARE, SIROCOL AUTO, scără ALUMINIU. Telefon 281154, 0723.366.026. (29297)

PRODUCEM, VINDEM FERESTRE TERMOPAN lemn stratificat; profile gata frezate. Telefon 0742.240.499. (28367)

REPARĂM TELEVIZOARE la domiciliul clientului. Telefon 0743.706.080, 0720.090.600. PROFESIONALISM-OPERATIVITATE. (29342)

Școala șoferi ONCIU s-a MUTAT pe str. UNIRII nr. 1. Efectuăm 30 ORE CONDUCERE pe autoturisme deosebite: OPEL LOGAN, TICO, SIMULATOR PERFORMANT. Telefon 282440, 0722.566.405. (29317)

EXECUT TOATĂ GAMA CONSTRUCȚII cu și fără materiale. Telefon 0740.696.157. (29065)

ȘCOALA ȘOFERI CARMEN ABCDE deschide curs, VICTORIEI 66. Telefon 255445. (28861)

CURS AUTORIZAT de LIMBA ENGLEZĂ Arad, 350.000 lei/ 22 ore/ lună. Informații: 0742.912.829; 218240. (28652)

INSIDE HOUSE execută: ZIDĂRII, TENCUIELI, rigips, faianțări, zugrăveli, parchetări. Telefon 218621, 0726.823.083. (29393)

Repar MAȘINI AUTOMATE, FRIGIDERE, CONGELATOARE, LĂZI FRIGORIFICE, deplasare gratuită. Telefon 275277. (25485)

CURSURI MASAJ, REFLEXOTERAPIE, diplome stat, 4.800.000, rate. Telefon 250220; 0724.442.686. (25539)

Ocazie! TRANSPORT PERSOANE ITALIA, 150 EU negociabil, condiții de lux. Telefon 0745.805.348, 0257-418200. (29800)

Executăm TENCUIELI, RENOVĂRI, ZUGRĂVELI. Reparații ACOPERIȘURI, RIGIPSĂRI. Convenabil. Telefon 0740.187.385. (29798)

SOBAR PROFESIONIST - MONTEZ TERACOTE. Telefon 0257-274767. (29816)

REPARAȚII AUDIO-VIDEO, MONITOARE, CALCULATOARE, la cel mai avantajos preț, cerem și oferim seriozitate. Oferim garanție la modelul reparat. Telefon 0257-210302, 0722.818.756. (29828)

IZOTERA execută IZOLAȚII ACOPERIȘ. Plata și în rate. Telefon 275077, 0721.819.876. (29844)

Execut ZIDĂRIE, TENCUIELI, ZUGRĂVELI, izolații, rigips, ACOPERIȘURI, gresieri, faianțări. Telefon 0740.382.296. (29911)

DIVERSE

RESTAURANTUL KARDEȘLER PREGĂTEȘTE MÂNCARE în regim de catering pentru personalul firmelor mari din Arad. Informații telefon 0721.755.388, 0743.634.917. (29421)

Restaurantul „ROBERTO" organizează la prețuri minime: NUNȚI, BOTEZURI. Telefon 0722.348.103. (29732)

SC vinde MARFĂ DE SEZON pentru magazine second hand, balot 45 kg, calitate I. Telefon 0744.908.797. (29463)

Consiliul Local al comunei LIVADA, convoacă Adunarea Foștilor Proprietari de terenuri deposedați, sau al moștenitorilor acestora, miercuri 7.09.2005, ora 10, la Căminul Cultural LIVADA. (29793)

Consiliul Local ALMAȘ organizează licitație în 27.09.2005, ora 12, pentru închirierea cabanei canton pastoral. Telefon 313308. (Ag. Gurahonț)

(Continuare în pag. 19)

(Urmare din pag. 18)

Ofer VALUTĂ, avantajos, direct 1 an. Informaţii 279512; 0726.842.692. (29914)

PREZICĂTOARE

TĂMĂDUITOAREA VALERIA ZENA desface FARMECE şi BLESTEME. Telefon 0257/260444; 0744.288.220; 0720.511.373. (29593)

TURISM

DOUBLE T - transport internaţional persoane autocare 4 stele, - cu preţuri începând de la: GERMANIA 49 Euro; ELVEŢIA 90 Euro, SPANIA 110 Euro, dus-întors; AUSTRIA 43 Euro. Rezervări, lângă Biserica Roşie, telefon 0257-250230; 0788.359.489, 0745.475.750. (27856)

HOTEL PARC MONEASA Pachete turistice complete: CAZARE, MASĂ, TRATAMENT. Preţuri deosebit de avantajoase. Ofertă completă la telefon 0257-313231; 0257-212339. (c.)

ÎNCHIRIERI

Închiriez AUTOMACARALE HYDROM 16 tone. Telefon 0744.523.701; 0788.201.223. (29384)

Închiriez apartament 2 camere, mobilat, utilat, 120 Eu. Telefon 0744.607.072, 0722.135.994. (29657)

Închiriez SPAŢIU CENTRAL (Casa cu Lacăt), 160 mp, amenajat pentru BAR, pretabil orice activitate. Telefon 0744.216.289. (29562)

Ofer spre închiriere apartament 2 camere, amenajat şi mobilat lux. Telefon 0724.347.972; 0721.141.643. (29372)

Oferim spre închiriere ATELIER PRODUCŢIE MOBILIER PAL - 430 mp, cu toată dotarea aferentă. Vindem CIRCULAR, maşină ABS, maşină frezat ABS (toate marca SCM din 2002), exhaustor, scule de mână. Informaţii telefon 0744.709.051. (Ag. UTA, 1199)

Închiriez apartament 2-3 camere de lux, central, 200-300 Euro. Telefon 0746.174.609. (29746)

Primesc fete în gazdă, zona UTA, clădire nouă. Telefon 0722.348.103. (29732)

Ofer spre închiriere SPAŢIU COMERCIAL, ultracentral. Telefon 0721.222.058. (Ag. UTA, 1198)

Închiriez apartament 3 camere, ultracentral, amenajat şi dotat lux. Telefon 287181; 0723.828.937; 0742.087.373. (29736)

Închiriez SPAŢIU COMERCIAL, 170 mp, superamenajat, PENTRU ORICE DOMENIU DE ACTIVITATE, cu posibilitatea ca spaţiul să fie împărţit în două părţi. Telefon 0722.227.450. (28549, 41)

SOCIETATE COMERCIALĂ dă în chirie HALĂ 5.000 mp, cu BIROURI incluse, având următoarele utilităţi: încălzire, rampă încărcare, curte mare, terminal feroviar. Hala se poate închiria şi fracţionat. Informaţii suplimentare telefon 0788.694.810; 0788.694.807, de luni până vineri, orele 8-17. (29442)

Închiriez garsonieră utilată, mobilată, 100 Eu. Telefon 0744.607.072, 0722.135.994. (29657)

Închiriez sau cumpăr garaj, zona străzii Mărăşeşti. Telefon 0744.507.280. (29638)

Dau în chirie apartament 2 camere, Episcopiei, E. Varga, Lacului, Milea, Revoluţiei. Telefon 0723.308.286. (29767)

Dau în chirie apartament 3 camere, mobilate, Micălaca, 150 Eu. Telefon 0723.308.286. (29767)

Închiriez SPAŢIU CENTRAL pentru diverse, 60 mp - 100 mp. Telefon 0745.214.355; 259177, orele 7-15. (29295)

Închiriez (ofer) pivniţă 100 mp. Telefon 0723.516.172, 0745.784.112. (29663)

Primim elevă în gazdă, putem găti, 1.500.000 lei. Telefon 232725. (29783)

Închiriez HALĂ 1.400 mp, toate utilităţile, lângă SELGROS. Telefon 0744.664.730. (29316)

Primesc elevi sau studenţi în gazdă, ultracentral. Telefon 228166 orele 14-20. (29819)

Caut o colegă de cameră, elevă (studentă), central. Telefon 283418, 0746.349.809. (29812)

Ofer SPAŢIU COMERCIAL amenajat, ultracentral, pentru închiriat, 75 mp/500 EU/lună. Telefon 0722.344.810. (29820)

Ofer spre închiriere apartament 2 camere ultramodern utilat şi mobilat, în zona Podgoria. Telefon 0723.268.907. (29822)

Dau în chirie locuinţă pentru elevi, zona Podgoria. Telefon 252335. (29834)

Ofer închiriere apartament o cameră, supercentral, 150 EU. Telefon 0357-408168, 0724.442.686. (29837)

Ofer spre închiriere apartament ultramodern, 2 camere, ultracentral. Telefon 0747.994.794. (29846)

Închiriez garsonieră şi apartament cu 2-3-4 camere, între 100 Eu şi 300 Eu. Telefon 0727.982.469. (29854)

Ofer închiriere apartament 2 camere central, mobilat, contorizat, tot confortul. Telefon 0257-286566. (29862)

Primesc o elevă în gazdă, zona Vlaicu. Telefon 240514. (29876)

Primesc gazdă-mobilat-singur(ă) cameră: elev(ă), student(ă), nefumător. Telefon 251670. (29902)

Ofer spre închiriere apartament 2 camere, mobilat, Alfa, 50 Euro/lună. Telefon 0741.015.921. (29886)

Caut să închiriez 1 cameră la curte, zonă centrală, fără mobilă, ofer 60 Euro. Telefon 348132. (29898)

Primesc un elev (student) în gazdă. Telefon 283741, orele 10-20. (29927)

Închiriez pe termen lung apartament 3 camere, mobilat, contorizat, cablu, et. 1/4, zona Vlaicu pentru 2 studente din judeţ. Telefon 211735, între orele 15-19. (29919)

Ofer spre închiriere SPAŢIU ULTRACENTRAL, 50 mp. util, SUPERAMENAJAT şi 100 mp, ultracentral neamenajat. Telefon 0744.621.964. (29920)

Dau în chirie apartament 1-2 camere, mobilat sau nemobilat, zonă centrală, chirie 150 Euro. Telefon 259090; 0722.349.092. (29940)

PIERDERI

Pierdut contract închiriere eliberat de RECONS Arad, pe numele Mihai Maria. Îl declar nul. (29779)

Pierdut tichet de asigurare nr. 2935989 eliberat de ASIROM Arad, la data de 27.12.2004, cu valabilitate de la 01.01.2005 - 31.12.2005, pe numele Aciocârlănoaie Mircea. Îl declar nul. (29803)

Pierdut autorizaţie Şcoală Conducători Auto seria AS, nr. 1040, eliberată de ARR Arad. O declarăm nulă. (29808)

Biserica Penticostală Almaş, pierdut autorizaţie de funcţionare. O declar nulă. (Ag. Gurahonţ)

✝ DECESE ✝

Cu adâncă durere în suflet anunţăm încetarea din viaţă a iubitei noastre mame, bunică şi străbunică

AMBRUŞ ZENOVIA,

în vârstă de 83 de ani. Înmormântarea are loc azi, 6 septembrie, ora 14, la Cimitirul din SOCODOR. Familia îndoliată.

Cu adâncă durere anunţăm încetarea din viaţă a lui **MERCUŢIA DIMITRIE.** Înmormântarea miercuri, 7 septembrie 2005, ora 14, de la domiciliu. Nu te vom uita niciodată. Familiile îndoliate.

Cu durere în suflet anunţăm încetarea din viaţă a celui care a fost soţ, tată, bunic, învăţător **BÎTA PAVEL,** în vârstă de 77 ani. Înmormântarea va avea loc în data de 07. 09. 2005, ora 13, la Cimitirul din satul Gura-Văii. Dumnezeu să-l odihnească! Familia îndoliată.

✝ CONDOLEANŢE ✝

Mulţumiri şi recunoştinţă colegilor, rudelor, vecinilor şi prietenilor, care au fost alături de noi în momentele grele ale despărţirii de soţia, mama şi fiica dragă **ec. NELICA ALEXANDRA RADU.** Familia îndoliată RADU CĂLIN şi HOREA.

Suntem alături de familia preotului MICOROI la despărţirea de cea mai dragă fiinţă MAMA şi transmitem sincere condoleanţe. Familiile BORLEAN şi TULEU.

Mulţumesc tuturor celor care au fost alături de mine şi de familia mea la marea durere pricinuită de trecerea în eternitate a celui ce a fost, **profesor şi grafician IOAN COTT.** Va rămâne veşnic în memoria noastră. (29910)

Ultim omagiu dragului nostru prieten **IUHASZ GABRIEL.** Dumnezeu să-l odihnească în pace şi să vegheze asupra familiei tale dragi, MIRELA şi KARINA. Cu durere în suflet HORAŢIU, MARIANA şi SERGIU. (29917)

Sincere condoleanţe familiei îndoliate la pierderea celui care a fost **IUHASZ GABRIEL,** din partea conducerii firmei ELECTRO MECANIC SPECIAL SERVICE şi a colegilor de muncă. (29917)

Nu te vom uita niciodată şi vei rămâne veşnic viu în mintea şi sufletul nostru, dragul nostru cumnat, ginere şi unchi **IUHASZ GABRIEL.** Veşnic îndurerate familiile BOTAŞ, TESLARU şi VLAD. (29917)

Suntem alături de voi, dragele noastre MIRELA şi KARINA în aceste clipe de durere, la trecerea în nefiinţă a dragului nostru **IUHASZ GABRIEL.** Dumnezeu să-l odihnească! Naşii, familia KEPERT. (29917)

✝ COMEMORĂRI ✝

Azi se împlinesc 5 ani de când ne-a părăsit pentru totdeauna cel care a fost soţ, tată, socru şi bunic

SELEGEAN AVRAM din SÂNTANA. Dumnezeu să-l odihnească în pace! Soţia DRAGHINA, fiica ELENA, ginerele LEONTIN şi nepoata CARMINA. (Sântana, 259)

Pios omagiu şi neştearsă amintire celui care ne-a părăsit acum 4 ani **col.(r) MI LAIOŞ EMIL.** Dumnezeu să-l odihnească! Soţia şi fiica. (29769)

Astăzi se împlinesc 2 ani se când a plecat dintre noi pentru totdeauna, scumpa noastră soţie, fiică şi noră

SABĂU MARIANA, născută RUS, lăsând multă durere şi tristeţe în inimile familiei. Parastasul va avea loc azi, 6.09.2005, la Cimitirul din Calea Buziaşului -Timişoara, la ora 17. Dumnezeu să te odihnească în pace! Familia îndoliată. (29784)

Pios omagiu, veşnică amintire la 8 ani de la trecerea în nefiinţă a bunului şi iubitorului meu soţ **DĂRĂBAN MIHAI.** Dumnezeu să-l ierte şi să-l odihnească în pace! Soţia veşnic nemângâiată. (29794)

Astăzi se împlineşte un an de când **NEGOESCU PETRE (BOMBO)** a trecut în viaţa veşnică. Dumnezeu să-i dea liniştea şi odihna sufletească. Îi vom păstra amintirea vie în suflet, inimă şi minte, pentru totdeauna. Parastasul de pomenire va avea loc sâmbătă, 10.09.2005, ora 12.30 la Catedrala Ortodoxă din Piaţa Mare. Soţia ANGI, fiul ALIN cu logodnica MONICA. (29814)

✝ SERVICII FUNERARE ✝

RO STYL COMPANY
Servicii Funerare
magazine deschise şi noaptea
Arad, Str. M. Eminescu 22 (peste drum de Artex) tel. 214.422
Arad, Calea Victoriei 31 (lângă Strungul) tel. 0744.690.121
tel. 228.909; 0744.690.121
■ Sicrie şi accesorii funerare
■ Transport funerar cu maşini speciale în ţară şi străinătate.
GRATUIT: Transportul sicriului la domiciliu în Arad.
REDUCERE 20% LA SICRIU clienţilor care fac spălat, îmbrăcat, formolizat şi transport cu firma noastră.
PLATA ŞI DUPĂ ÎNCASAREA AJUTORULUI DE ÎNMORMÂNTARE

IN MEMORIAM "KUKI"
SERVICII FUNERARE COMPLETE
Str. M.Eminescu Nr.4 IN CURTE
Tel: 211.929 - 0723.343.964
www.memoriamkuki.com
MAGAZIN DESCHIS LA ORICE ORĂ
OFERĂ
SICRIE
ACCESORII FUNERARE
TOALETAT-ÎMBĂLSĂMAT
CAPELĂ - Capela Demian
COLACI - COLIVĂ
NOU!!! ÎNCHIRIEM CAPAC SICRIU FRIGORIFIC
GRATUIT TRANSPORTUL sicriului la domiciliu în Arad.
REDUCERE 20% la sicriu clienţilor care fac toate serviciile cu firma.
TRANSPORT intern şi internaţional LA CELE MAI MICI PREŢURI
PLATA se poate efectua şi după încasarea ajutorului de înmormântare.

SRAC ISO 9001 IQNet
SC NOSFERATUM srl
Servicii Funerare
tel. 270.437; 0744/554.874
www.nosferatum.ro
Pachete promoţionale cu preţuri începând de la 290 RON + TVA nou
Pachetul cuprinde: sicriu, respete, cruce, igienizat, îmbălsămat, transport local.
Reducere 10% pentru pensionari.
+ cosmetizare, incinerari
+ capela cu circuit închis
+ organizare de parastase
+ coroane, jerbe, aranjamente florale la preţ de producător
+ mari reduceri la transportul intern şi internaţional
Str. Ghiba Birta nr. 26 (lângă Piaţa M. Viteazu)

FERESTRE și UȘI PVC cu GEAM TERMOPAN – PROFIL ACTUAL AUSTRIA
CALITATE AUSTRIACĂ !
LEMN STRATIFICAT CU GEAM TERMOPAN → FERONERIE AUSTRIA! Plata în RATE ! →
JALUZELE VERTICALE ȘI ORIZONTALE
s.c. PLASTOTHERM s.r.l. Arad
Str. L. Blaga, nr. 23. Tel./Fax. 0257.211.272; 0722.677.100

Magazinele BENDEA

VĂ OFERĂ

- Instalații sanitare
- Gresie Faianță
- Aparate electrocasnice
- Toată gama de instalații sanitare,
- Materiale de construcții, scule
- Materiale pentru amenajări interioare

OFERTĂ SPECIALĂ
GRESIE ȘI FAIANȚĂ calitatea I-a
diferite culori la numai 178.000 lei/mp (TVA inclus)

Cazane Imergaz turbo 24 kw	20.400.000 lei
Mașină Spălat Arctic 800 rotații/min.	9.500.000 lei
Aparat Aer Condiționat 9000 BTU	8.500.000 lei
Televizor LG 51 cm	5.750.000 lei
Aspirator Clartronic	1.170.000 lei
Cuptor cu microunde	2.250.000 lei
Călcător	525.000 lei
Storcător de fructe	440.000 lei
Robot de bucătărie	750.000 lei

Gresie și Faianță SANEX CELE MAI MICI PREȚURI
Toate produsele se comercializează și cu plata în rate

ARAD, B-DUL REVOLUȚIEI nr. 26-38 Telefon 231.853
ARAD, STR. PĂDURII Telefon 228.966
ARAD, STR. L. REBREANU nr. 68 Telefon 250.905

(c.1043/2005)

DACIA
Visele devin realitate
LOGAN
59 Euro rată lunară pentru orice versiune LOGAN

VERBIȚĂ SRL
Arad, Calea A. Vlaicu nr. 282
Tel.: 0257-275.690
Mob.: 0722.259.423
Dacă vrei să trăiești plăcerea de a conduce noua Dacia Logan sau să vezi cum te-ar putea ajuta în afaceri, vino la show-room-ul din Arad, Calea Aurel Vlaicu nr. 282 și încearc-o. Sigur o vei vrea acasă.

Dacia Logan.Alegerea care te avantajează

(c.1037/2005)

TERMOPLAST
FERESTRE UȘI * PVC
Viitorul obligă ...
Vânzări în rate
Tâmplărie PVC cu noua generatie a profilelor ALUPLAST Germania, cu 3 și 5 camere, feronerie germană
Spațiu de prezentare: Piața UTA, Bl. Z 22 parter !
Rulouri, jaluzele și plase de insecte.
Sisteme de garduri, porți și balustrade din aluminiu.
aluplast
TEL 0257 273550 sau 0788 460230; 0788 460231
(c.1019/2005)

ALPIN SYSTEM
IMPRIMĂRI TEXTILE serie și unicate
Str. VASILE ALECSANDRI nr. 9 mobil: 0744 774 502, 0723 285 350
tel.: 0257 - 214.620, tel/fax: 0257 - 284.736

- PRODUCȚIE TRICOURI, ECHIPAMENT SPORTIV
- STEAGURI și FANIOANE PERSONALIZATE
- INSCRIPȚIONĂRI AUTO, BANNERE
- OBIECTE PROMOȚIONALE

(c.1182/2005)

Optima
Calea VICTORIEI 60 - 62 (vis a vis S.I.F. Banat-Crisana)
Vă oferă prin MAGAZINUL DE PREZENTARE lenjerie, șosete și ciorapi alături de alte produse alimentare și încălțăminte LA CELE MAI BUNE PREȚURI.
(com.J05 2005)

PIASTRELLE
Pasiune pentru detaliu
Prezentați acest cupon în oricare din magazinele PIASTRELLE și aveți
5% DISCOUNT
Arad: Calea Timișoarei nr.50/ 0257 287 630; Calea Radnei nr. 198-200/ 0257 369 133; Timișoara: Str. Simion Bărnuțiu bl.11/ 0256 287 556 Str. Iuliu Maniu nr.47/ 0256 245 839; Lugoj: Str.Timișorii nr. 90/ 0256 355 407
(c.1119/2005)

MEGASTIAN
Parchet laminat clic 7 mm
de la 19,5 RON TVA inclus
Gresie și Faianță REDUCERE 10%
Tavane polistiren, cabine duș și obiecte sanitare
ARAD, STR. ANDREI ȘAGUNA NR. 97A, TEL/FAX: 285.157 la aprox. 200 m de Poliția Rutieră

ARAD INTERNAȚIONAL
Membru CENTREX
Asociatia Generală a Crescătorilor de Taurine Filiala Arad
Centrosoja SRL Arad
Centrul Județean de Consultanță Agricolă Arad
Direcția pentru Agricultură și Dezvoltare Rurală Arad
Camera de Comerț, Industrie și Agricultură a județului Arad

Agromalim

Târg internațional de agricultură și industrie alimentară

8-11 Septembrie 2005
Expo Arad Internațional
Șoseaua Arad - Nădlac FN

EXPOZIȚIA NAȚIONALĂ A RASEI BĂLȚATĂ ROMÂNEASCĂ

Smart Pack
Târg internațional de ambalaje, tipărituri, papetărie, sisteme de etichetare

Sponsor: BÁBOLNA FEED

Parteneri media: Revista Ferma, Sănătatea plantelor, Globus, Ghidul, Lumea Satului, Profitul agricol, omniAliment, Top Ghid Alimentar

Tel. 0257-216.520;
Fax: 0257-216.521;
expo3@ccia-arad.ro;
expo2@ccia-arad.ro
www.agromalim.ro;
www.expoarad.ro

(c.1078/2005)

DURAL
SC DURAL CELSTAR BBS CONSTRUCT SRL
Produce și comercializează tâmplărie PVC și aluminiu cu geam termopan calitate deosebită.
Calitatea profilelor WINART la cele mai mici prețuri!
Informații la telefon: 0257- 272972 sau 0721288570
Str. Poetului 1/c (intrare fabrica UTA)

GABOR PROFILE
ARAD - str. MĂLIN nr. 3
TEL/FAX 0257 349.848
MOBIL 0788 436.841/2
www.gabor-profile.go.ro
PORȚI GARDURI BALUSTRADE din profile de aluminiu vopsite în câmp electrostatic
S-A TERMINAT CU RUGINA!
Vânzare ÎN RATE
calitate austriacă, design personalizat, culoarea visată
(1365/2005)

SANPAOLO IMI BANK
SANPAOLO
- CREDITE PERSONALE -
PERIOADA DE CREDITARE PÂNĂ LA 20 DE ANI
Destinația creditului
NU TREBUIE
justificată față de Bancă
Informații suplimentare
ARAD, B-dul. Revoluției, Nr. 88
TELEFON: 0257 - 308.205

ADEVĂRUL

Cotidian independent Arad

ASTRA
ASTRA VAGOANE CĂLĂTORI
Singurul producător de confort din domeniu
Str. Petru Rareș 1-3
Tel: 233.651 Fax: 258.168
e-mail: astra.calatori@astrac.rdsar.ro

6 422225 000018

16 pagini | *MIERCURI, 7 SEPTEMBRIE 2005* | *70 bani (7.000 lei)*

Anul XVII, nr. 4616 | E-mail: adevarul@arad.ro; adv.pub@arad.ro | http://adevarul.arad.ro

Publicație auditată de BRAT | Tiraj mediu zilnic vândut: 27 845

Jocuri periculoase

Doru Sinaci

În ședința Grupului parlamentar PSD de lunea trecută, deputații pesediști au hotărât să facă tot posibilul pentru menținerea lui Adrian Năstase la șefia forului legislativ, argumentând că *„dacă nici pe Năstase nu-l păstrăm pe funcția aceasta, pierdem totul și așa ceva nu este posibil."* Iată un argument de două parale, care n-are nici o valoare în actuala conjunctură politică din România. De ce? Există mai multe judecăți, prima dintre ele pornind de la nefirescul situației existente, când un partid aflat în opoziție deține șefia ambelor Camere ale Parlamenului. Așa ceva n-are nimic în comun cu practica politică europeană, singurii care ne mai egalează din acest punct de vedere fiind ortacii bulgari, care au amestecat și monarhia în ecuația imposibilei coabitări.

În al doilea rând atât Adrian Năstase, cât și Nicolae Văcăroiu „conduc" cele două camere legislative aflându-se în minoritate, deci neputând să exercite propriu-zis puterea. Pot, în schimb, să îi încurce pe cei aflați astăzi la putere (Alianța D. A.), tergiversând trecerea unor legi sau amânând de-a dreptul discutarea altora. Deși practica încurcării adversarului a fost folosită cât se poate de des în cei cincisprezece ani de experimentare a democrației în România, acest procedeu nu face bine țării, mai ales acum, când ar trebui să alergăm contracronometru în cursa pentru integrarea la 1 ianuarie 2007 în Uniunea Europeană. Vremea pârelor la Bruxelles ar trebui depășită...

(Continuare în pagina 6)

Adaptându-se, din mers, noului Cod Rutier, șoferii solicită polițiștilor

Nu ne mai trageți pe dreapta!

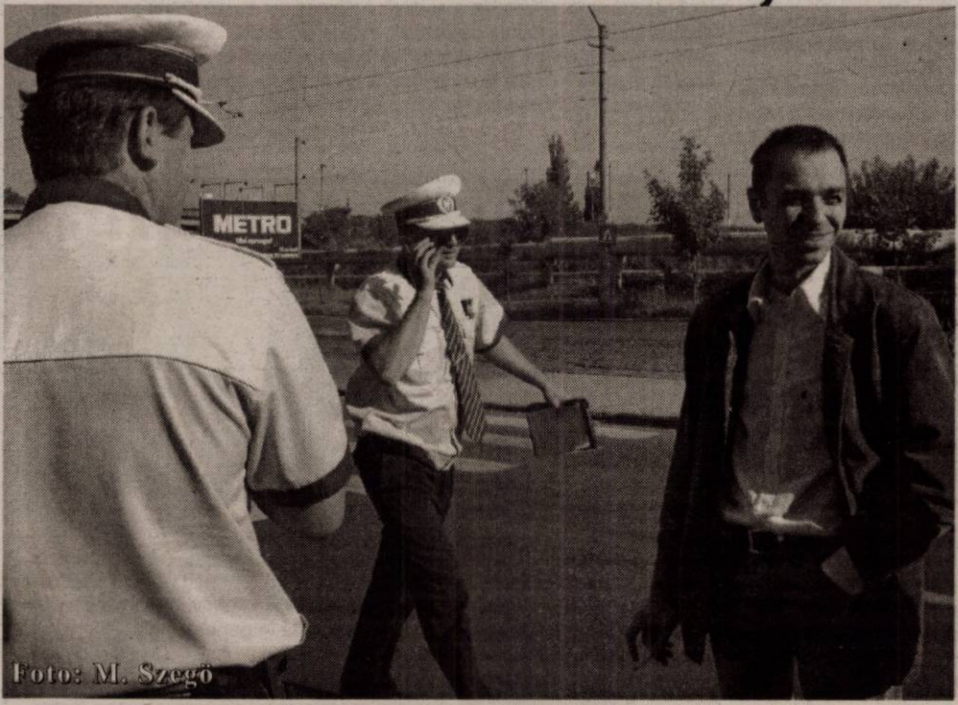

Foto: M. Szegö

Dacă partea din noul Cod Rutier referitoare la îndatoririle șoferilor și sancțiunile (puncte, bani, reținerea permiselor de conducere sau - în cel mai rău caz - trimiterea în instanță) aplicate conduçătorilor auto care calcă pe bec se află încă pe masa parlamentarilor spre aprobare, prevedererile ce vizează conduita polițistului au intrat în vigoare de la 1 septembrie. Ca urmare a acestui fapt, agentul de circulație și-a pierdut dreptul să efectueze controale de rutină, oprirea mașinilor făcându-se doar când sunt încălcate reguli de circulație, se comit infracțiuni ori sunt acțiuni tematice punctuale. Apoi, în timpul serviciului, polițistul trebuie să poarte ținuta regulamentară îngrijită, curată, cu insigna la vedere, iar pe cap trebuie să aibă chipiul sau căciula. La oprirea autovehiculelor trebuie ales un loc adecvat, în spații în care nu se încurcă circulația, iar omul legii este obligat să se deplaseze până la ușa șoferului, solicitându-i pe un ton politicos documenele pentru control pentru ca în final să-i comunice motivul opririi, abaterea comisă și sanctiunea legală.

Călin Mnerie

(Continuare în pagina 5)

Cu ochii pe electorat, guvernanții au decis

TVA rămâne cum a fost

După două luni în care declarațiile contradictorii pe tema majorării TVA de la 19 la 22% au ținut în suspans românii și mediul de afaceri ministrul de finanțe Sebastian Vlădescu a tranșat chestiunea : „Nivelul taxelor pe baza cărora se va stabili bugetul va fi următorul: TVA va rămâne la 19%, cota unică va fi de 16% iar contribuțiile pentru asigurări sociale se vor diminua cu un procent care se va stabili săptămâna viitoare". Premierul Tăriceanu care se dovedește la fel de consecvent în problema TVA precum a fost și în cea a demisiei, și-a susținut ministrul: „nu e nevoie de o majorare a TVA". Șeful executivului a reluat și promisiunea de a reduce începând cu 2006 contribuțiile la asigurările sociale. Astfel, aflați în constantă scădere de popularitate, liberalii rămași singurii din Alianță care mai susțineau majorarea TVA, s-au alăturat opiniei majoritare susținute de PD, PC și UDMR.

Ministrul Vlădescu este convins că va putea construi un buget echilibrat care va permite ministerelor să cheltuiască la nivelul din acest an „poate chiar mai mult" în condițiile în care veniturile bugetare se ridică doar la 30% din PIB în vreme ce „o țară europeană are nevoie de 35% venituri bugetare din PIB pentru a acoperi cheltuielile la nivelul solicitat cu sistemele de protecție socială".

D. Sava

(Continuare în pagina 5)

Deși a fost Ziua Porților Deschise

Puțini arădenii au vizitat Cetatea Aradului

Sub auspiciile **„Zilelor Europene ale Patrimoniului"**, conducerea Primăriei municipiului a așteptat, ieri dimineață, un număr cât mai mare de arădeni interesați să viziteze Cetatea Aradului, ce urmează să intre, în maximum doi ani - dacă totul va merge conform socotelilor edililor locali - în circuitul public. Din păcate însă, de porțile larg deschise ale Cetății au profitat doar în jur de 150 de arădeni. Astfel, la intrarea în Unitatea Militară au mai rămas circa 50 de oameni, acestora fiindu-le oprit însă accesul, pe motiv că sunt cetățeni străini, sosiți la Arad în calitate de excursioniști; or, fiind vorba despre un obiectiv strategic, vizita le-a fost interzisă.

Eugenia Pantea
Foto: Ștefan Matyaș

(Continuare în pagina 4)

ABONEAZĂ-TE la ADEVĂRUL
PENTRU CA TU SĂ FII BINE INFORMAT!
Abonamente se pot face atât la factorii poștali, cât și la oficiile poștale din fiecare localitate.
Prețul abonamentului este de 100.000 lei/ 10 lei noi

REDUCERI la creditele ipotecare!
Credite în Lei: ~~11,5%~~ 9,75%
Credite în Euro: ~~8,5%~~ 8%
Sunați acum la 08008.08002 sau contactați cel mai apropiat ING Office.
(com./ 09.2005)
ING

Piața SPITALULUI bl. 1 D PARTER Tel./fax 253.868
UȘI METALICE INTERIOR
Ofertă de la 3.900.000 lei

Meditația zilei

„Nu miroase bine acela care miroase întotdeauna frumos."

(Martial)

Calendar

Miercuri, 7 septembrie

Astăzi, Soarele răsare la ora 6 și 45 și apune la ora 19 și 41 minute. Au trecut 249 de zile din acest an. Au mai rămas 116 zile până în 2006.

Praznicul zilei: Biserica ortodoxă: Înainteprăznuirea Nașterii Maicii Domnului; Sf. Mc. Sozont; **Biserica greco-catolică:** Sf. M. Sozont; **Biserica catolică**: Regina

A venit barza

La Arad: Rancu Claudia Maria, Fekete Laviniu

Comenzi taxi

- ALFA PLUS 949; 349.349
- TAXI ALFA 945; 22.88.88; 25.25.26; 0723-200.301; 0745-50.60.70
- TAXI ARAD 940; 0722-755.440; 0740-252101
- STAR 212.222; 0722-361.011; 0745-645.645
- FAVORIT 280.000; 281.111; 0740-083.333; 0724-409.992
- EUROPA 275.555; 0723-677.555; 0744-828.163
- VALI DIESEL 280.705; 280.100
- MIRCO MILI 230.530; 230.730; 0740-152.828; 0723-062.366
- DELMAR 229.220
- TAXI VERBIȚĂ 726.336.969; 0741-200.300; 944

CINEMATOGRAFE

DACIA: Casa săbiilor zburătoare (premieră S.U.A.): 11; 13,30;16; 18,30; 21,00

„Adevărul" vă ascultă

La telefonul dimineții, 280944, între orele 9,00 - 12,00

● Demolarea garajelor din cartierul Alfa continuă să producă nemulțumiri în rândul cetățenilor chiar și după ce acțiunea a luat sfârșit. Motivul este că oamenii nu au fost lăsați să-și ridice ceea ce a mai rămas din construcțiile demolate. **Maria Mureșan** ne-a povestit ce i s-a întâmplat. **„După demolare am primit răgaz de o zi ca să ne ducem de acolo pereții din fier. În timp ce băiatul era plecat după tractor, m-am trezit că angajații de la salubritate au venit și i-au luat. Chiar dacă le-am spus că am aprobare de la primărie, mi-au răspuns că, dacă mai vreau construcția înapoi, trebuie să plătesc. Dar nu este drept să se întâmple așa ceva."**

Am semnalat situația dumneavoatră la Primăria Arad. Pentru mai multe detalii vă rog să ne contactați joi dimineața la tel: 280944.

● Despre sistemul sanitar din județ și despre comportamentul personalului medical s-a scris mai mult de rău decât de bine. Ieri, însă, am fost sunați de **Petru Bibe** din Chișineu - Criș care a ținut să ne spună cât de plăcut impresionat a fost de purtarea personalului secției ortopedie a Spitalului Clinic Județean Arad, unde a fost internat o perioadă de timp. Profitând de ocazie, cititorul nostru a ținut să își arate aprecierea și să le transmită mulțumiri.

Redactor de serviciu, Anca Hălmăgean

La telefonul după-amiezii, 280003, între orele 15,00 -18,00

Un arădean a trecut ieri dimineață printr-o experiență ciudată, pe care el o numește **„abuz"**. Pe mașina parcată pe strada L. Blaga a găsit o atenționare de la ... Parkar! Biletul conține mai multe motive pentru atenționarea șoferilor, în acest caz fiind bifat primul, și anume **„nu ați plătit tariful pentru parcare"**. Arădeanul a fost contrariat deoarece știe - de altfel ca toți cetățeni Aradului - că sistemul Parkar nu e încă în vigoare, nefiind supus votului consilierilor locali, de aceea consideră atenționarea primită **„un abuz"**.

Într-adevăr, proiectul de hotărâre privind modificarea și completarea sistemului de parcare cu plată în Arad, prin care controversatul Parktronic va fi înlocuit de Parkar - aflat la „Transparență" în perioada 16-29 august, pentru ca orice persoană interesată să poată veni cu recomandări, sugestii, opinii - va fi dezbătut în următoarea ședință a Consiliului Local. Până nu primește aprobarea CLM, sistemul de parcare Parkar nu există. Și atunci, se întreabă cititorul nostru, de ce sunt atenționați șoferii arădeni ca și când Parkar ar fi deja în vigoare? Poate doar pentru a ca ei să fie obișnuiți cu sistemul de atenționare atunci când Parkar va intra în legalitate.

Redactor de serviciu, G. Knap

Rețeta zilei

Supă de fasole verde cu șiră de porc

***Ai nevoie de:** 1 kg fasole verde, 500 g șiră de porc cu carne, 1 ceapă, 2 morcovi, 1 ardei, 2 roșii, 1 legătură pătrunjel verde, sare, boia, 200 g smântână groasă, 3 linguri ulei.*

Cum procedezi: Toci ceapa mărunt, o călești în ulei, apoi adaugi morcovii tăiați rondele, ardeiul și roșiile tăiate în patru, pătrunjelul și sarea. Le călești 5 minute la foc mic, apoi adaugi 1 linguriță boia dulce și 3 l de apă. Pui osul și fierbi supa 35 de minute, după care adaugi fasolea verde, tăiată în bucăți de 2-3 cm. După ce au fiert toate, dai oala deoparte și adaugi smântâna.

Vremea va fi frumoasă. Cerul va fi variabil, mai mult senin noaptea și dimineața. Vântul va sufla în general slab.

Temp. max.: 25 la 28° C

Temp. min.: 11 la 14° C, mai ridicate la deal.

Cur$ul valutar

VALORI ÎNREGISTRATE IERI, 6 SEPTEMBRIE 2005 Astăzi

Denumirea valutei	BNR	BCR		BRD		SAN PAOLO IMI BANK		Banca Românească		Banca Romexterra		Alpha Bank		Casa Schimb Luxor	
		C	V	C	V	C	V	C	V	C	V	C	V	C	V
Euro	3,49	3,47	3,54	3,46	3,53	3,40	3,55	3,48	3,53	3,46	3,53	3,46	3,54	3,46	3,48
Dolar S.U.A.	2,80	2,75	2,84	2,76	2,84	2,70	2,86	2,77	2,83	2,75	2,83	2,76	2,85	2,76	2,81
Forint	0,0143	0,0130	0,0150	0,0136	0,0148	0,0130	0,0151	-	-	0,0140	0,0146	-	-	0,0141	0,0144

ADEVĂRUL
Cotidian independent Arad
Editor: S.C. ADEVĂRUL Arad S.R.L.
COD FISCAL R 1681938 ● COD SICOMEX 19.604 ● CERTIFICAT J 02/1886 / 31 X 1991 ● COD SIRUES 020956601 ● ISSN 1220 - 7489

Consiliul de administrație: președinte - MIRCEA DORGOȘAN, telefon 281802, 280625; vicepreședinte - MIRCEA CONTRAȘ, telefon 280854; membri: LIZICA MIHUȚ, telefon 280070, ȘTEFAN TABUIA, telefon 280854, MIRCEA ȚÎȘCĂ, telefon 280904.

Colegiul de redacție: ȘTEFAN TABUIA (redactor-șef), telefon 280854; MARCEL CANCIU (șef secție foto), telefon 281701; ALEXANDRU CHEBELEU (șef secție sport), telefon 281701; GABRIELA GROZA (secretar general de redacție), telefon 280854; VASILE FILIP (șef secție cultură-învățământ-tineret), telefon 280003; IOAN IERCAN (șef secție politică), telefon 280943; TRISTAN MIHUȚA (șef secție probleme sociale - investigații), telefon 281855; DORU SAVA (șef secție economic), telefon 281738; NICOLAE OPREAN (șef secție actualități), telefon 280003; MIRCEA ȚÎȘCĂ (șef secție publicitate), telefon 280904; MIRCEA CONTRAȘ (vicepreședinte al consiliului de administrație), telefon 280854; MIRCEA DORGOȘAN (președinte al Consiliului de administrație), telefon 281802, 280625.

Redacția și administrația: 310130 Arad, Bd. Revoluției nr. 81. Telefoane: SECRETARIAT - 281802, fax 280655, 280625; ADMINISTRAȚIE - CONTABILITATE - 281797; MICA PUBLICITATE - 210775; MAREA PUBLICITATE - 280904; DIFUZARE - 280318; CLUBUL PRESEI - 280989.

Tiparul executat la S.C. MEDIAGRAF S.A. ARAD, str. Feleacului F.N., telefon 250902, fax 250920

Adresa Internet http://adevarul.arad.ro

Horoscop

Miercuri, 7 septembrie 2005

Berbec (21.03-20.04). Aveți probleme cu un examen pe care îl veți susține în curând.

Taur (21.04-20.05). Nu sunteți mulțumit de locuința actuală și intenționați să vă mutați.

Gemeni (21.05-20.06). Faptul că nu aveți bani vă dă ziua peste cap.

Rac (21.06.-22.07). Se fac presiuni asupra dvs. din partea familiei. Vi se reproșează lipsa de comunicare.

Leu (23.07-22.08). Ați făcut o investiție cu ceva timp în urmă și vă străduiți să restituiți împrumutul.

Fecioara (23.08-22.09). Vă deranjează atmosfera de la serviciu și vă gândiți să vă schimbați locul de muncă.

Balanța (23.09-22.10). Sunteți neliniștit și vă doriți să schimbați ceva în viața dvs.

Scorpion (23.10-21.11). Contactați un prieten pentru a ieși în oraș. Mergeți la o bere și bârfiți.

Săgetător (22.11-21.12). Aveți o mică problemă de sănătate, dar nu disperați. Este trecătoare.

Capricorn (22.12-19.01). Nu știți la cine să apelați pentru o problemă care vă stresează de ceva vreme.

Vărsător (20.01-20.02). Sunteți obosit și nu aveți chef de nimic.

Pești (21.02-20.03). Primiți un telefon care vă readuce pofta de viață, dar care vă și neliniștește.

Reclamații privind difuzarea ziarului se pot face la telefonul 281.797, între orele 9-16.

Utilitare

PIEȚE, TÂRGURI

Azi este zi de piață la Pâncota, Beliu, Buteni, Șiclău, Macea, Vânători, Pecica, Șiria și zi de târg la Beliu și Buteni.

Mâine, joi este zi de târg săptămânal la Curtici, Sebiș, Cermei, Săvârșin, Secusigiu, Zerind

PRIMĂRIA MUNICIPIULUI

Program de relații cu publicul (camera 5) luni-vineri între orele 8-20. Tel. 284.744, tel. centrală 281.850.

FARMACII DE SERVICIU

● Farmacia **REMEDIUM** Arad, B-dul Revoluției nr. 52-54. Program luni-vineri: 7,30-20,00; sâmbătă 8,00-14,00. Telefon 233.195. Eliberează medicamente compensate și gratuite..

● Farmacia **„OMNIAFARM"**, Calea Aurel Vlaicu, Bl. Z28, cu program zilnic de la orele 8,00-22,00. Telefon 271.724. Eliberează rețete gratuite și compensate.

● **Spitalul Clinic Județean Arad** are un nou număr de telefon: 220000; 220001; 220002; 220003

URGENȚE STOMATOLOGICE

● Urgențe stomatologice în sistem privat. B-dul Revoluției nr. 62, zilnic 8-12; 14-20, sâmbătă 9-12. Telefon: 256665.

● Cabinetul de pe str. Crișan (în spate la Gionelli) are program non-stop. Telefon: 253794.

UROLOGIE

Cabinet urologie (în clădirea Policlinicii Municipale). Program zilnic, inclusiv sâmbăta, între orele 9-12, telefon 213036.

OFTALMOLOGIE

Cabinet Dr. Țurlea Magdalena, medic primar oftalmolog, oferă consultații oftalmologice, prescriere și prelucrare computerizată de ochelari, lentile de contact, ochelari de soare etc. Str. Miron Costin, bl. 9 (lângă „Casa Albă"), tel. 253.523.

● **POLICLINICA DR. TURCIN**: zilnic, orele 8-20. Telefon 285510, 250332. Cabinete: cardiologie, interne, chirurgie, chirurgie plastică, boli infecțioase, ginecologie, ORL, oftalmologie, neuropsihiatrie, ecografie, medicina muncii, fizioterapie, fișe auto/port armă.

DISPENSAR VETERINAR

Dispensarul veterinar din Aradul Nou efectuează zilnic, orele 8-16 (sâmbăta 8-12 și duminica) examen trichineloscopic, vaccinări antirabice și sterilizări câini-pisici, însămânțări artificiale. Telefon 287.298.

Dispensarul veterinar din Curtici: examen trichineloscopic, vaccinări, tratamente, consultații, la toate speciile de animale. Telefon 464.145.

ÎNTRERUPERI CURENT

Miercuri, 7 septembrie: h 9 - 14: Micalaca bl. 531, 532

h 8,30 - 12: str. Cosmin, Graurilor, Greierilor, Dima, Golescu, Spătarul Preda și Câmpului, Curcubeului; **h 11,30 - 15**: CL. 6 Vânători, Cedrului, Ovidiu, Crișului, Sălcuța (p); **h 9 - 15**: str. Muncii, Sulina, Ostașului, Păcii, Bicaz, Stațiunea Cercetări Legumicole; **h 9 - 13**: str. Brâncuși, Brâncoveanu, Mușețel, Fluieraș, Felea, Socului, Oncu (p)

În județ: Pecica

Joi, 8 septembrie: h 9-15: str. Iacob Mureșan, Necula, Orion, Salcâmului, Negruzzi, Zmeurei și Mierlei, Cometei - p.; **h 9-14:** Micălaca Bl. 538, 502; **h 8,30-12:** Pajiștei, Câmpineanu, Nouă, Fântânii, Faurilor, Măgurele, Călțunaș; **h 11,30-15:** Grozăvești, Izvor, Magnoliei, Leandrului, Iederei și Fagului, Tribunul Corcheș, Hatmanul Arbore - p.

În județ: h 9-17: Pecica - p.; Bârzava - total; Monoroștia - total; Bătuța carieră - total

ADMINISTRAȚIA FINANȚELOR PUBLICE

Administrația Finanțelor Publice a municipiului Arad: Asistență contribuabili - telefon 280.633, 280.733, int. 198 (persoane fizice) și 129 (persoane juridice) int. 166 (relații publice) între orele 8,00-16,00. Informații suplimentare la www.finantearad.ro

APEL UNIC DE URGENȚĂ (SALVARE, POLIȚIE; POMPIERI) 112

S. C. DISTRIGAZ-NORD S. A. TÂRGU MUREȘ

Sucursala de Distribuție a Gazelor Naturale Arad, Dispeceratul permanent tel: 218.928; 256.928

VERIFICARE METROLOGICĂ ȘI REPARAȚII CONTOARE APĂ: 255.274; 0723-343.976

DERANJAMENTE CURENT ELECTRIC 235.991

INFORMAȚII CFR 231.777

PROTECȚIA CONSUMATORULUI

B-dul Revoluției, nr. 50. Telefon: 257049

DIRECȚIA DE SĂNĂTATE PUBLICĂ - serviciul de permanență: 254.438

GARDA FINANCIARĂ

B-dul Revoluției nr. 79, telefon: 280971

INSPECTORATUL TERITORIAL DE MUNCĂ ARAD

Str. Episcopiei nr. 11-13, tel.: 211762, 211862, 257251

AGENȚIA JUDEȚEANĂ PENTRU OCUPAREA FORȚEI DE MUNCĂ

Str. Călugăreni nr. 1A, tel.: 281998, 214551, 0357.412.500

CORPUL GARDIENILOR PUBLICI: tel.: 280.557

TIR versus autobuz, pe Podul Timișoarei

Ieri dimineață, la ora 6,30, un autotren aparținând unei firme bucureștene și condus de un cetățean român a intrat, pe nepusă masă, în parapeții ce despart cele două benzi de circulație de pe Podul Timișoarei. Viteza autotrenului a fost atât de mare, încât, după ce parapeții au fost smulși pe o porțiune de circa 50 de metri, autovehiculul a intrat pe contrasens și a intrat în coliziune cu un autobuz al Companiei locale de Transport Public. Din fericire nu au fost victime, autobuzul fiind, la ora aceea, gol. De asemenea, cei doi șoferi implicați în accident au scăpat doar cu câteva zgârieturi nesemnificative.

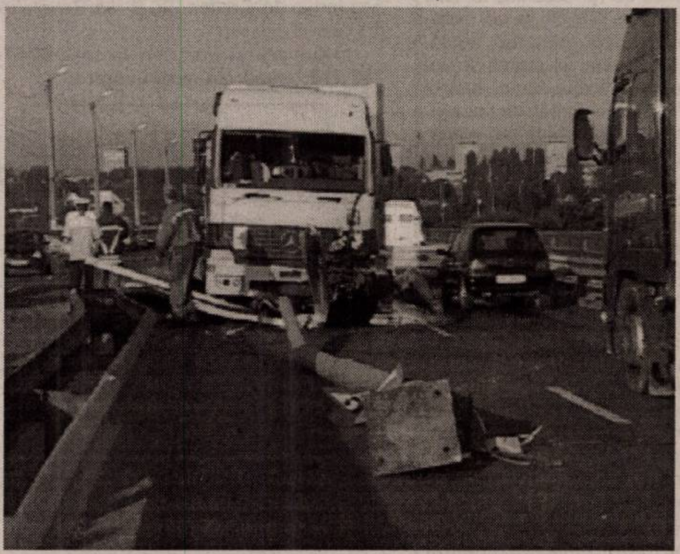

Pentru „dezlipirea" celor două vehicule care s-au bușit a fost nevoie de intervenția Serviciului de Descarcerare. Circulația pe pod a fost oprită pentru aproape două ore.

Deși șoferul autotrenului le-a declarat polițiștilor că a pierdut controlul volanului din cauza oboselii foarte mari, specialiștii continuă cercetările, pentru stabilirea exactă a circumstanțelor care au dus la producerea accidentului.

Eugenia Pantea
Foto: V. Obșitoș

Premiile de fidelitate ale ziarului „Adevărul"

Talon de participare pe luna septembrie

Numele____________________Prenumele_____________

Adresa:____

____

________________________ Telefon______________________

Seria și nr. chitanței abonament:_______________________

Abonații pe luna septembrie ai ziarului „Adevărul" sunt rugați să completeze cu litere de tipar talonul de mai sus, să-l introducă într-un plic și să-l expedieze, până la data de 16 septembrie a. c., pe adresa: Redacția „Adevărul", B-dul Revoluției nr. 81, cod. 310130, Arad. Cele expediate după această dată nu vor participa la tragerea la sorți. Pe plic, abonații sunt rugați să facă mențiunea „Pentru premiile de fidelitate". Taloanele primite vor participa **luni, 19 septembrie a. c.**, **la tragerea la sorți** în cadrul căreia **vor fi oferite abonaților 10 premii de fidelitate în valoare de 150 lei noi fiecare.** Lista abonaților câștigători va fi publicată în ziarul nostru de marți, 20 septembrie a. c., **iar premiile vor fi ridicate joi, 22 septembrie a. c.,** de la sediul redacției, pe baza buletinului de identitate și a chitanței-abonament.

Atenție: în plic va fi introdus doar talonul de mai sus, chitanțele-abonament rămânând la abonați.

Cronica măruntă

● Astăzi, între orele 10,00-16,00, beneficiarele indemnizației de naștere aferente lunii **iulie 2005**, își pot ridica banii de la casieria Direcției de Dezvoltare și Asistență Comunitară din Bd. Revoluției nr. 93 (sediul Cantinei municipale). Plățile se fac pe baza certificatului de naștere al copilului, în original. Banii pot fi ridicați de către mamă, cu actul de identitate sau de către alte persoane, pe bază de procură.

● La primele ore ale zilei de sâmbătă, **M. Marcel**, de 44 de ani, domiciliat într-o localitate din județul Buzău, le-a povestit polițiștilor din Nădlac ce a pățit în acea noapte, pe una din străzile din localitate. Răsărit ca din pământ, un bărbat vânjos i-a aplicat mai multe lovituri cu pumnii și picioarele, după care s-a făcut nevăzut cu borseta sa, ce conținea documentele de identitate, suma de 7000 de forinți și un telefon mobil.

● În doar câteva ore, echipa operativă deplasată la fața locului a reușit să-i ia urma infractorului și să-i pună cătușele. Tâlharul se numește **Gelu Done**, are de 31 de ani, este din Șeitin, iar acum riscă să stea până la șapte ani după gratii.

● Strada Oborului a fost scena unui grav accident de circulație. În timp ce conducea ciclomotorul său marca Piaggio, **Ioan T.**, de 51 de ani, nu s-a asigurat la schimbarea direcției și astfel a ajuns sub roțile unei Dacii. Șoferul acesteia, **Milorad M.**, de 22 de ani, din Arad, circula regulamentar și a încercat să frâneze, însă a fost prea târziu. Victima a fost transportată în stare destul de gravă la Spitalul Clinic Județean din orașul nostru.

● Prefectul Cristian Stragea participă, în perioada 7-9 septembrie a. c., la sesiunea nr. 5 din cadrul programului de formare specializată destinat funcției prefectorale, organizat de Institutul Național de Administrație.

Apă la Măderat

Cu puțin timp în urmă, Primăria Pâncota a obținut finanțare din partea SAMTID pentru reabilitarea rețelelor de apă din oraș și introducerea apei potabile în Măderat. Valoarea proiectului se ridică la 1.840.000 Euro. „Următorul pas care trebuie făcut este organizarea unei licitații pentru executarea lucrării, care ve avea loc în septembrie, lucrările propriu-zise urmând să înceapă la sfârșitul anului viitor", a precizat primarul Iosif Retter.

L. Șerban

Emil Moțiu, noul șef al Biroului Poliției Rutiere

De ieri, funcția de șef al Biroului Poliției Rutiere Arad este ocupată de inspectorul principal **Emil Moțiu**, care a câștigat concursul organizat, la începutul lunii, pentru această poziție. Postul a rămas vacant în urmă cu circa o lună, după ce comisarul **Ioan Roșca** a fost numit, tot în urma câștigării unui concurs specific, șef al Poliției municipiului Arad.

Inspectorul principal **Emil Moțiu** și-a desfășurat activitatea, în ultima perioadă, în cadrul Serviciului Cabinet al Inspectoratului Județean de Poliție Arad, după ce fusese, anterior, purtătorul de cuvânt al instituției.

Eugenia Pantea

La Faza Zonală de Tir Sportiv Vânătoresc

Deme Junior - cel mai bun vânător din vestul țării

Sâmbătă și duminică, 3-4 septembrie a.c., la Timișoara s-a desfășurat faza zonală a Concursului Național de Tir Sportiv Vânătoresc. Au participat cei mai buni vânători din 6 județe din vestul țării, toți vizând un loc în finala concursului. La numai 21 de ani, tânărul **Mircea Nicu Deme** junior, din cadrul AJVPS Arad, a reușit performanța de a se clasa pe primul loc. Deme va reprezenta astfel Aradul la faza finală a Concursului de Tir Sportiv Vânătoresc care se va desfășura la mijlocul acestei luni la Târgu Mureș.

F. Truț

Comemorarea lui Avram Iancu

Uniunea Vatra Românească, filiala Arad, organizează comemorarea a 133 de ani de la moartea eroului național, Crăișorul Avram

Iancu. Manifestarea va avea loc la statuia eroului, de la Palatul Justiției din Arad, în data de 09.09.2005, începând cu ora 12,00.

Invitați: Personalități și entități politice, ecleziastice, civice, culturale, asociații profesionale, ale puterii și administrației de stat din Arad.

Reprezentanți ai entităților participante vor omagia prin cuvântul lor pe eorul național, Crăișorul Avram Iancu și vor depune coroane de flori la statuia de la Palatul de Justiție.

O formațiune militară va prezenta onorul la statuia eroului național.

Uniunea Vatra Românească
Filiala Arad
Vicepreședinte
jurist, Alex. Bochiș Borșanu

În atenția abonaților:

Un nou remizier în Grădiște

Începând de astăzi, abonații ziarului „Adevărul" din cartierul Grădiște vor fi deserviți de noul nostru remizier, Șilinca Doina, telefon 230061.

Remizier în Zona Miorița

Abonații din Cartierul Micălaca, Miorița și Abrud, pot să încheie abonamente la d-na Buza Magda, telefon 264578.

Internet la Pâncota

În conturile Primăriei din Pâncota tocmai au intrat 25.000 de Euro. Banii, proveniți dintr-un proiect guvenamental, sunt destinați dotării instituției cu calculatoare și imprimante în vederea eficientizării activității funcționarilor publici. Licitația pentru achiziționarea celor necesare informatizării va avea loc săptămâna viitoare. Trebuie spus că orașul va fi conectat la rețeaua de Internet prin intermediul cablului optic, în momentul de față montându-se aparaturile care vor face acest lucru posibil. Autoritățile locale susțin că în aproximaiv trei luni „netul" se va ieftini, deoarece va ajunge la Pâncota prin fibră optică.

Lucian Șerban

S.C. „Adevărul" SRL nu-și asumă responsabilitatea pentru conținutul articolelor publicate, aceasta revenind în exclusivitate autorilor.

Deși a fost Ziua Porților Deschise

Puțini arădenii au vizitat Cetatea Aradului

(Urmare din pagina 1)

În cele din urmă însă, după ce primarul Aradului, **Gheorghe Falcă**, a intervenit pe lângă comandantul unității, au primit și cetățenii străini încuviințarea de a vedea, de aproape, cotloanele Cetății Aradului...

Manifestarea a debutat în curtea Unității Militare, cu o scurtă alocuțiune a reprezentantei Biroului de Informare al Consiliului Europei la București, **Mariana Nițelea**, care a clarificat: **„Zilele Europene ale Patrimoniului reprezintă o acțiune comună a Consiliului Europei și a Uniunii Europene, având ca obiectiv să-i aducă pe cetățeni mai aproape de patrimoniul lor cultural, oferindu-le posibilitatea, pe parcursul lunii septembrie, să descopere locuri închise, de obicei, publicului."**

La rândul său, primarul Aradului, **Gheorghe Falcă,** după ce s-a scuzat, în fața alegătorilor săi, prezenți în Cetate, că participă la eveniment în echipament semi-sportiv (cămașă cu mânecă scurtă, din bumbac, cu pantaloni asortați), a precizat: **„Este important pentru orice arădean să știe că există un asemenea spațiu în municipiul nostru, pe care ne străduim să-l transformăm într-un perimetru al fiecăruia; vă invit, ca atare, să-l vizitați și să vă bucurați de ceea ce ne oferă istoria aici, cu generozitate!"** Profitând de vizitarea, la pas, a clădirilor ce compun Cetatea Aradului, i-am adresat primarului municipiului câteva întebări ad-hoc:

- Domnule primar, în ce fază au ajuns negocierile, privind introducerea Cetății Aradului în circuitul civil?

- Suntem într-o etapă avansată a negocierilor cu Ministerul Apărării Naționale; negocieri care sperăm să aibă ca finalitate un protocol, unde să fie prevăzuți, cu exactitate, pașii ce trebuie parcurși atât de noi, cât și de Minister, pentru a prelua această Unitate Militară.

- Sunteți optimist?

- Sunt optimist, din punctul de vedere al etapelor, dar va exista acolo un preț; un preț pe care noi trebuie să-l plătim și pe care, în continuare, îl discutăm.

- Ați putea să estimați momentul în care se va ajunge la o înțelegere care să ofere Cetatea, în fine, cetățenilor?

La pas, prin Cetatea Aradului

- Dacă vom semna în acest an protocolul, înseamnă că anul viitor trebuie să dăm prima tranșă de bani, bani care să permită armatei să-și amenajeze corespunzător un alt spațiu. În același timp, noi trebuie să lucrăm la proiectele pentru Cetate; deci, ne ajută și pe noi acest timp. Ca atare, sperăm ca în 2007 să se realizeze, în fine, preluarea Cetății de către Administrația Locală.

- Vă mulțumim.

***

Nu în ultimul rând, menționăm modul în care col. **Alexadru Simu,** șeful Garnizoanei Arad, s-a achitat de îndatoririle de gazdă. Mereu dispus să ofere amănunte privitoare la istoricul Cetății în care își desfășoară activitatea, a răspuns tuturor întrebărilor care i-au fost adresate, fiind ajutat, firește, și de câțiva adjuncți.

În ceea ce-i privește pe vizitatori, nu conteneau cu supozițiile legate de destinația pe care municipalitatea va dori să i-o dea spațiului deschis, temporar, pentru public. Unii opinau, din auzite, că în Cetate se vor deschide tot felul de restaurante, alții că se vor amenaja scene și vor avea loc, acolo, diverse spectacole, iar alții că se vor deschide niște muzee sau că spațiul va fi oferit universităților locale. Având însă în vedere că nici măcar municipalitatea nu este absolut sigură de viitoarea destinație a Cetății Aradului, în amănunțime, ne rezumăm doar la a mai preciza că majoritatea își manifesta speranța ca soarta Cetății să fie aceea a unui spațiu exclusiv cultural, fiindcă „de restaurante e plină lumea". Nu în ultimul rând, se cuvine să observăm că vizitatorii Cetății Aradului erau cu preponderență vârstnici, care au ales să-și petreacă dimineața la Cetate fiindcă mai știau câte ceva despre trecutul și însemnătatea acesteia.

În fine, Complexul Muzeal Arad a editat, pentru participanții la „Zilele Europene ale Patrimoniului", un pliant foarte bine documentat referitor la istoria Cetății Aradului, semnat de muzeograful Dan Demșea. După cele două ore în care arădenii și-au satisfăcut curiozitatea referitoare la ceea ce se ascundea în spatele zidurilor Cetății, activitățile s-au mutat în sala festivă a Palatului Administrativ, pentru o sesiune de comunicări cu tema (previzibilă): **„Cetatea Aradului - patrimoniu cultural european"**; alături de specialiștii în arhitectură și muzeografii care au dat citire unor materiale extrem de interesante, a prezentat o lucrare (cu tema „Introducerea Cetății Arad în circuitul civil") și viceprimarul Aradului, **Tiberiu Dekany.**

Foto: Ștefan Matyaș

Universitatea de Vest „Vasile Goldiș" din Arad

Facultatea de Informatică

Organizează Seminarul Internațional: Linux și medii virtuale de instruire, Ediția a III-a.

Deschiderea seminarului va avea loc în 12 septembrie, orele 16,00, la centrul Academic de Conferințe, B-dul Revoluției nr. 78.

Informații și înscrieri la tel.: **0257-285.110; email: anaaji@uvvg.ro**

În organizarea Fundației Universitare „Vasile Goldiș" Arad

Un nou curs de calificare

Luni, 05.09.2005, a început seria a doua a cursului de calificare în specializarea:

Tehnician cadastru-funciar-topograf.

Cursul se desfășoară din inițiativa prof. univ. dr. Aurel Ardelean, organizat de Fundația Universitară „Vasile Goldiș" Arad.

La deschidere au participat: d-na ing. Maria Boroș - director la Oficiu Județean de Cadastru, lector univ. dr. Aurel Dărău din partea Universității, profesori și ingineri de specialitate și cei aproape 40 de cursanți.

Salutul adresat de d-na ing. Maria Boroș și lector univ. dr. Aurel Dărău au scos în evidență importanța calificării în specialitatea amintită mai sus, mai ales nevoia stringentă de cadre calificate în acest domeniu.

Cursul durează 9 luni, 1100 ore - din care 765 ore de practică.

Prof. Romeo Trifa
Director Școala Postliceală „Vasile Goldiș"

MIERCURI, 7 SEPTEMBRIE 2005

TVR 1

7,00 Jurnalul TVR. Știri
7,15 TV - o lume nebună
8,00 Portul miracolelor - s.
9,00 Sănătate pentru toți - rel.
9,30 Teleshopping
10,00 Justiție militară - s.
10,50 Agenda festivalului... rel.
11,05 Nepot vs. unchi - comedie, SUA, 1998, p. I
11,55 Euro-dispecer
12,00 Mamaia 2005 - folclor - rel.
13,00 Doctor Beker - s.
13,30 Chip și Dale - d.a.
14,00 Jurnalul TVR. Știri
14,30 Teleshopping
15,00 TV - o lume nebună - rel.
15,30 ... sed lex!
16,00 Conviețuiri
16,55 Oameni de presă
17,30 Travelling circular
18,30 Cerbul de aur 2005
19,00 Jurnalul TVR
20,00 Dragoste otrăvitoare - dramă, 2002
22,00 Jeremiah - s.
23,00 Jurnalul TVR. Știri
23,30 Agenda festivalului George Enescu
23,45 Povești din New York - dramă, SUA, 1999
Cu Valeria Golino, Shashi Kapoor
1,50 Travelling circular - rel.
2,50 Jurnalul TVR - rel.

TVR 2

7,00 Sărută-mă, prostule!- s., rel..
8,00 Teleshopping
8,30 Euro-dispecer
8,35 CeZar și tipar
9,00 Rebelii - s., rel.
10,00 Întoarcere în Paradis - s.
11,45 Pasiuni - s.
12,35 Euro-dispecer
12,40 Verdict: crimă - s.
13,30 Teleshopping
14,00 Desene animate: Dansatorii zburători
14,30 Încurcăturile lui Zack - s.
15,00 Împreună în Europa
16,00 Călătorii de suflet
16,30 Sabrina - s.
17,00 Panoramic sud-vest (emisiune în lb. maghiară)
17,30 Magazin estival
18,30 Știri regionale
18,45 Omul zilei
19,00 Dragul de Raymond - s.
19,30 Festivalul George Enescu - Kirov Simphony Orchestra
21,30 Jurnalul TVR. Știri
22,00 Jurnalul Euronews pentru România
22,15 Fotbal. Preliminariile CM 2006: Cehia - Armenia
0,00 American Gothic - s.
0,50 Euro-dispecer
0,55 Două roți - rel.
1,25 Dragul de Raymond - s.
1,50 Pedeapsă capitală - thriller, 1998

PRO TV

7,00 Știrile Pro TV
* Ce se întâmplă doctore?
* Omul care aduce cartea
9,15 Tânăr și neliniștit - s., rel.
10,15 Destine răscumpărate - s.
11,15 Tu ești, tu câștigi!
12,15 Zâmbete într-o pastilă
13,00 Știrile Pro TV
13,45 Zâmbete într-o pastilă
14,15 Orașul judecății de Apoi - comedie, SUA, 1991
16,00 Tânăr și neliniștit - s. (AP)
17,00 Știrile Pro TV
17,45 Tu ești, tu câștigi! - divertisment
18,55 Sport
19,00 Știrile Pro TV *
20,15 Supraviețuitorul - acțiune, SUA, 1996
22,15 Fete cu lipici - rel.
23,00 Știrile Pro TV
23,45 Vreau să fiu mare
23,50 Fastlane: Cursa vieții și a morții - s.
1,00 Știrile Pro TV. Știri
2,00 Supraviețuitorul - f. rel.
4,00 Bucătăria lui Radu - rel.

TV ACASĂ

6,15 Luna - s.,rel.
8,15 Culoarea păcatului - s., rel.
9,15 Mama vitregă - s., rel.
10,10 Anita - s.
12,15 Amazoana - s.
13,15 Valentina, grăsuța mea frumoasă - s.
14,15 Legături de familie - s. (AP)
15,30 Micuțul Frijolito - s. (AP)
17,30 Povești adevărate.
18,05 Vremea de acasă
18,10 Inocență furată - s. (AP)
19,00 Pariul iubirii - s.
20,00 Mama vitregă - s.
21,00 Culoarea păcatului - s.
Cu: Tais Araujo
22,00 Anita - s.
Cu: Ivonne Montero, Jorge Enrique Abello
0,00 Legături de familie - s.,rel.
1,00 Poveștiri adevărate - rel.
1,30 De 3 x femeie - rel.
3,30 Corazon latino - rel.
5,00 Îndoiala - s.

HBO

6,00 Pietje Bell - dramă, Olanda, 2002
7,50 Vedete la Hollywood. Tom Cruise
8,15 Dans în lumina Lunii - dragoste, 2000 (AP)
10,05 Contrabandă cu ciocolată - aventuri, Marea Britanie, 2002
11,15 Vedete la Hollywood. John Travolta
12,20 Mortadelo și Filemon - comedie, Spania, 2003
14,05 Joe și Max - dramă, 2002 (AP)
15,55 S.W.A.T. - acțiune, 2003 (AP)
17,50 Preotul, rabinul și fata - comedie, 2000 (AP)
20,00 Hidalgo - acțiune, 2004 (AP)
22,15 Spune-mi că mă iubești - thriller, 2002
23,40 Willard - horror, 2003 (12)
1,20 Restaurantul - comedie, 2000 (12)
3,35 Un admirator fanatic - thriller, 1996 (12)
5,30 Vedete la Hollywood. Robert de Niro

PRIMA TV

7,30 Sport, dietă și o vedetă - rel.
8,05 Teleshopping
8,35 Sunset Beach - s., rel.
9,25 Dragoste și putere - s., rel.
10,30 Oamenii vorbesc - rel.
11,30 Tele RON
12,35 Teleshopping - rel.
13,00 Sunset Beach - s.
14,00 Teleshopping
14,30 Garito - p. I
15,30 Dragoste și putere - s.
16,55 Garito - p. a II-a
17,30 Trăsniți în NATO - s., rel.
18,00 Focus. Știri
18,45 Oamenii vorbesc
19,30 Da sau nu.
Cu Virgil Ianțu
20,00 Cronica cârcotașilor.
Cu Șerban Huidu și Mihai Găinușă
Gafe TV
22,00 Trăsniți în NATO - s.
22,30 Focus plus. Știri
23,15 Da sau nu - rel.
0,00 În slujba legii - s.
1,00 Focus. Știri
2,00 Cronica cârcotașilor - rel.
3,30 Clubul de noapte. Concursuri și chat

ANTENA 1-TV ARAD

6,10 Magazin sportiv - rel.
6,30 Știri Arad, sport, meteo - rel,
7,00 Observator
* Sport
8,00 În gura presei - rel.
9,00 Anastasia - s., rel.
10,00 Comedia animalelor
10,30 Știri Arad, sport, meteo-rel.
11,00 Emis. în lb. germană
11,30 Teleshopping
12,00 Dădaca - s.'
13,00 Observator
13,45 Albumul cu amintiri - doc.
16,00 Observator
16,30 Știri, sport, meteo
16,45 Anastasia - s.
17,45 9595 - Te învață ce să faci.
Cristian Andrei
18,55 Sport
19,00 Observator
20,30 Vrăjitoarea - thriller, 2004, p. V-a
21,30 Fotbal. Preliminariile CM 2006: Olanda - Andorra - live
23,30 Observator. Știri
Cu Letiția Zaharia
3,30 Dădaca - s., rel.
1,30 Concurs interactiv
2,30 Închiderea programului - revizie tehnică

INFO TV

9,00 Info 2 - rel.
10,00 Recoltă sângeroasă - f. rel.
11,30 Videoclipuri
12,00 Dacă e marți, e Schwartz - rel.
13,00 Info 1 - rel.
14,00 Atitudini UAV - rel.
15,00 În actualitate - rel.
16,00 Infotext
17,00 Emisiune minorități (germană)
17,30 Videoclipuri
18,00 Info 1
19,00 În actualitate
20,00 Blanche - documentar
21,00 Forțe de elită - doc
22,00 Info 2
23,00 Apărătorii - western
0,30 Videoclipuri
1,00 Infotext

B1 TV

7,00 Viața dimineața; 9,00 Verissimo; 10,00 Lumea cărților; **10,15 Merită să lupți** - f. rel.; 12,00 Mapamond creștin; 12,30 Teleshopping; 13,05 Calea, adevărul și viața; 14,00 Teleshopping; 14,30 Euroblitz - Oamenii și politica - doc.; 15,35 Euroblitz - Jurnal european - doc.; 16,00 Armata chineză - doc.; 16,30 Ne privește. Realizator: Alina Stancu; 17,50 Best of 6! Vine presa; 18,00. 6! Vine presa; **20,00 Judecata** - dramă, coprod., 2001; 22,00 Nașul - talkshow; 23,45 Știri; 0,00 6! Vine presa - rel.; 2,00 Euromaxx - doc.; 2,30 Chat TV

TV SPORT

9,00 Știrile TV Sport; 9,30 Fotbal Spania: Deportivo - Osasuna; 11,30 Box profesionist; 12,10 CE de baschet feminin: Turcia - România; 14,10 CE de baschet feminin: Serbia - Muntenegru - Spania; 16,00 CE de baschet feminin: Serbia-Muntenegru - Rusia live; 18,15 CE de baschet feminin: România - Lituania - live; 20,00 Golazo!; 21,00 Știrile TV Sport; 21,30 Superfotbal: Chelsea - FC Porto; 23,00 Fiarele nopții - K1; 0,00 Știrile TV Sport; 0,30 Nopți albe la TV Sport (în limba engleză)

Redacția Adevărul nu își asumă răspunderea pentru modificările ulterioare intervenite în programele TV

NATIONAL TV

7,00 Programul de știri N24; 10,00 Teleshopping; 11,00 Naționala de bere-rel.; Batalionul distracționar - rel.; **13,00 Ochi negri** - s., rel.; 14,00 Jurnalul de prânz. Știri; **14,30 Detectivi în Paradis** - s.; **15,30 Furia pădurii** - partea a III-a; **16,30 Ochi negri** - s.; 17,30 Naționala de bere - Batalionul distracționar; 18,30 24 de ore; 19,20 Sport la Național TV; 19,45 Țara lu' Papură Vouă; **20,00 Pizzeria lui Sal** - dramă, SUA, 1989; **22,00 Viață, încotro?** - dramă, Italia, 2002; 0,00 Naționalul la miezul nopții; **0,30 Pizzeria lui Sal** - dramă, SUA, 1989, rel.; **3,15 Viață, încotro?** - dramă, Italia, 2002, rel.

REALITATEA

06,00 Realitatea de la 06; 9,00 Realitatea de la 09; 10,00 Realitatea de la 10; 11,15 100% - rel.; 12,00 Realitatea de la 12; 13,00 Realitatea de la 13; 13,15 45 de ani de comunism - rel.; 14,00 Realitatea de la 14; 15,15 Realitatea medicală; 16,00 Realitatea de la 16; 17,15 Documentarele Realității; 18,00 Realitatea de la 18; 18,45 Realitatea zilei; 20,00 Realitatea de la 20; 20,15 100% cu Robert Turcescu; 21,00 Realitatea de la 21; 22,00 Realitatea de la 22; 23,00 Realitatea de la 23, ediție specială sport

PRO CINEMA

6,00 Apropo TV; 7,00 Rondul de dimineață; 10,00 Teleshopping; 10,15 Descoperă România - rel.; 10,40 Lumea Pro Cinema; **11,00 Pierduți în spațiu** - f. rel.; **13,00 Surorile** - s., rel.; **14,00 Uriașul Harry** - s.; 14,45 Teleshopping; **15,00 Viața la Casa Albă** - s.; 15,45 Teleshopping; **16,00 Cuceritorii** - s. (AP); **17,00 Înapoi în Howards** - dramă, Marea Britanie-Japonia, 1992 p.I; **19,00 Surorile** - s.; **20,00 Doctorul de suflete** - s.; **22,00 Amenințare nucleară** - dramă, Franța-SUA, 1999 (16); 0,15 Icstrim tivi; **0,45 Amenințare nucleară** - f. rel.

Adaptându-se, din mers, noului Cod Rutier, șoferii solicită polițiștilor

Nu ne mai trageți pe dreapta!

(Urmare din pagina 1)

Dacă toate aceste reguli profesionale nu sunt respectate, însuși ministrul Adminstrației și Internelor, Vasile Blaga, i-a îndeamnat pe șoferi să nu oprească la semnalele agenților de circulație. Pentru a vedea ce impact are asupra participanților toate aceste prevederi, i-am însoțit în teren pe agentul șef, Gheorghe Bene, agentul șef adjunct, Sorin Gașpar și agentul principal, Daniel Ropan.

„O aberație mare cât Casa Poporului”

De la capul locului trebuie spus că marea parte a participanților la trafic cu care am stat de vorbă, sau am încercat să-i abordăm fără succes, au fost trași pe dreapta pentru că au depășit limita legală de viteză în municipiu. Mai întâi, ineuanul Florin Purece a fost ...„puricat” pe Calea 6 Vânători. Radarul a „vorbit”: 65 km/h, iar în plus de asta șoferul nu avea pusă centura de siguranță. Mai de voie, mai de nevoie acceptă amenda cumulată de 55 de lei. Nu prea are chef de vorbă, așa că întrebat ce părere are despre noua conduită a polițistului, răspunde în doi peri: **„Nu e treaba mea!”**. Mutându-ne punctul de control pe Bulevardul Nicolae Titulescu, în „plasă” cade Ovidiu Jude. Recunoaște că a greșit și asistă deconectat la întocmirea procesului verbal de către agentul șef adjunct Gașpar. Între timp, îl provocăm la discuția care ne interesează. **„În opinia mea, treaba cu oprirea când vrei și dacă vrei e o aberație mare cât Casa Poporului. Dacă - spre exemplu - a evadat un pușcăriaș, iar polițistul îl trage pe dreapta pentru a se asigura că infractorul nu se ascunde în portbagaj? De unde va ști șoferul vreodată care sunt intențiile agentului. Dacă acesta îi face semn, să oprească, dacă nu...”** - este de părere tânărul conducător auto.

„Șatra” lui Vișinel

La un moment dat, raza de bătaie a aparatului radar este obstrucționată de două atelaje primitive. Doi rromi dădeua de zor bice cailor ce-i transportau, cu tot cu neamuri și prieteni, pe bulevard. „Șatra” e trasă pe dreapta și are cuvântul. Deși a mai făcut o gramadă de drumuri pe șoselele importante ale municipiului, Vișinel Cârpaci se jură că nu a mai fost oprit niciodată de Poliție. Știe că nu are dreptul să circule cu căruța pe centru, dar, fiindcă nimeni nu l-a atenționat până acum, a continuat să încalce legea. Un alt motiv ar fi că: **„Pe cealaltă cale** (n.a. de pe strada Oituz până pe Lipovei) **e mai mult de mers și la fel de periculos pentru noi și șoferi. Trebuie să trăim și noi din ceva, de aceea mergem aproape zilnic după moloz. Iartă-ne șefu, că suntem și noi săraci.”** - spune Vișinel, care, fără acte și bani, se simte încolțit. Agenții sunt generoși, le dau un (ultim) avertisment și totodată două ochiuri de pisică pentru eventualele drumuri nocturne. **„La Mulți Ani!”** - le urează rromii polițiștilor și pleacă grăbiți în treaba lor.

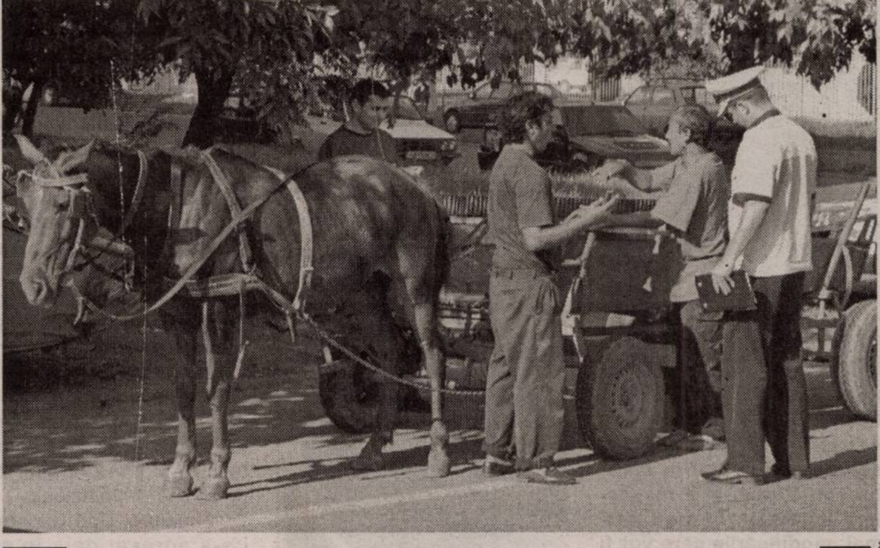

Cu căruța prin municipiu

„Așa e în Occident, deci e bine”

- este de părere Nicu Suciu, un puștan de 22 de ani care a mers cu 71 de Km/h la bordul unui Peugeot. Studentul își aprinde și o țigară până când va primi amenda cuvenită și acceptă dialogul fără reținere: **„Nu era normal să fii oprit pentru orice fleac. E bine că lucrurile se schimbă, pentru că așa e peste tot în Occident. Polițistul să fie respectuos și cu o ținută corespunzătoare!”** Cam pe aceeași lungime de undă s-a aflat și Dănuț Șaur, care, însă, pe lângă viteză necorespunzătoare a mai avut o mare „bubă”, lipsă permis de conducere. Omul se jură că l-a uitat acasă, dar, prin stație, agentul șef Bene află că permisul a fost declarat pierdut. Șaur a fost trimis la domiciliul din Mâsca, pentru a se prezenta cu carnetul la sediul Poliției Rutiere, altfel suportă rigorile legii. În ceea ce privește prevederile noului Cod Rutier, bărbatul ne spune: **„Am să le aplic întocmai. Acum am avut viteză, de aceea am oprit, altfel mă mai gândeam. A contat și obișnuința, reflexul, dar dacă tot avem noi drepturi de ce să nu profităm de ele?”** De fapt, cam aceasta a fost judecata majorității celor care au fost staționați. Deocamdată, semnul polițistului e lege pentru șoferi, însă odată cu implementarea în conștiința fiecăruia a ideii că regulile devin interpretabile, situația se poate schimba radical.

La fel ca înainte

De cealaltă parte a baricadei, l-am „descusut” pe agentul șef, Gheorghe Bene. Făcând parte din prima promoție de polițiști apărută după Revoluție, polițistul a punctat următoarele: **„Nu văd unde ar fi problema cu noul Cod Rutier? Și până acum, mașinile erau oprite numai din motive întemeiate sau când am efectuat acțiuni tematice. Ei, că vin toate acele precizări cu privire la ținuta și comportamentul nostru, mi se pare normal ca un polițist să aibă prestanță dacă vrea să fie respectat de către participanții la trafic. Dar, cel puțin la Arad, nu s-a întâmplat să avem de-a face cu polițiști dezordonați, ca să-i numesc așa.”** Pe de altă parte, nu credeți că noile reguli încurajează într-o oarecare măsură indisciplina la volan? **„Chiar dacă unii conducători auto suspectați de abateri nu vor opri la semnalul primului echipaj de poliție, vor opri la al doilea, fiți convinși de asta.”** - a concluzionat agentul șef, Gheorghe Bene.

Nicu Suciu - înfățișare și gândire...occidentală

Foto: M. Szego

SC COTTA INTERNAȚIONAL SRL firmă mixtă Româno-Elvețiană **SELECȚIONEAZĂ PERSONAL**

cotta
International SRL

- **Tapițeri calificați**
- **Tineri absolvenți în vederea calificării în meseria de tapițer**
- **Mașiniste**

SE OFERĂ o salarizare atractivă, condiții deosebite de muncă, bonuri de masă, transport gratuit.

CEI INTERESAȚI sunt rugați să se prezinte la sediul societății din Arad **str. Bicaz 1-5 (intrarea din Aleea Muncii) vineri 09.09.2005** între orele 8^{00} - 16^{00}.

(c.1215/2005)

Modificarea regulamentului celor două camere a fost amânată

Parlamentarii nu vor lua în dezbatere nici în această săptămână modificarea Regulamentului de Organizare şi Funcţionare a Camerei Deputaţilor şi Senatului, iar până în cursul zilei de joi se vor putea depune amendamente la amendamentele deja existente.

Faţă de această situaţie deputatul democrat Constantin Igaş consideră că se mai pierde încă o săptămână din cauza PSD, prin amânarea discuţiilor la modificarea regulamentului. **„Batem pasul pe loc din cauza celor de la PSD, care tot amână luarea în discuţie a modificării Regulamentului. Este clar că amână acest lucru de teamă că preşedinţii celor două Camere vor fi schimbaţi. Mai devreme sau mai târziu acest lucru oricum se va întâmpla"**, a declarat deputatul Constantin Igaş.

Parlamentarul arădean este de părere că schimbarea celor doi preşedinţi ai Camerei Deputaţilor şi Senatului ar trebui să se producă cât mai repede pentru ca procesul legislativ să se desfăşoare într-o manieră corectă.

La rândul său, deputatul PSD de Arad, Gheorghe Chiper, a subliniat că **„modificarea regulamentelor celor două camere ale parlamentului nu fac parte din ordinea de zi stabilită pentru această săptămână. Acest lucru nu este din cauza PSD sau PRM, care sunt minoritari în comisia pentru ordinea de zi, ci datorită slăbiciunii actualei coaliţii guvernamentale, care poate şi-a dat seama că schimbarea celor doi preşedinţi nu este o treabă atât de simplă cum au**

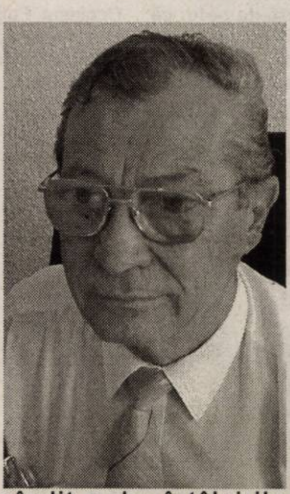

gândit-o la întâlnirile din vacanţa parlamentară. Această problemă poate fi soluţionată numai în spiritul constituţiei şi a respectării legalităţii. În mod normal, modificările care vor fi aprobate de plenul celor două camere vor acţiona numai începând cu viitoarele alegeri parlamentare".

În ceea ce priveşte poziţia PRM, privind scimbarea preşedinţilor şi regulamentului celor două camere, senatorul Aurel Ardelean, preşedinte al PRM Arad, ne-a declarat: **„Vom analiza în şedinţă de grup parlamentar, în raport de prevederile regulamentului şi de amendamentele care au fost făcute, în număr de 80, poziţia pe care o vom adopta. De asemenea, vom stabili condiţiile în care vom vota pro sau contra schimbarea preşedinţilor celor două camere, în raport de evoluţia şi aprobarea amendamentelor propuse de reprezentanţii PRM"**.

Daniel Albu
Foto: Ştefan Matyaş

Liderii PSD Arad au luat pulsul localităţii Pâncota

Parlamentarii PSD Arad, Dan Ungureanu şi Gheorghe Chiper, s-au aflat, zilele trecute, la Pâncota, unde au ţinut primele audienţe în noul birou parlamentar comun.

Printre problemele aduse în atenţia parlamentarilor, cea mai importantă a fost cea expusă de filiala locală a Ligii Judeţene a Pensionarilor, care doreşte ca în Pâncota să existe un medic stomatolog preocupat exclusiv de problemele dentare ale persoanelor vârstnice.

În acest sens, Consiliul Local Pâncota a anunţat deja că poate atribui organizaţiei un spaţiu adecvat, în care a funcţionat până în anul 2003 un cabinet stomatologic.

Senatorul Dan Ungureanu i s-a adresat deja în scris preşedintelui Casei Judeţene de Asigurări de Sănătate, rugându-l să sprijine eforturile pensionarilor din Pâncota. **„Includeţi pe agenda dvs. de priorităţi şi acest caz, de a cărui rezolvare depinde în mare măsură satisfacţia unei comunităţi însemnate"**, i-a solicitat menţionatul preşedintelui CJAS Arad.

Agricultura - la pământ

La Pâncota a sosit sâmbătă şi preşedintele PSD Arad, Dimitrie Muscă. Acesta, în cadrul unor întâlniri ad-hoc cu oamenii, şi-a manifestat din nou indignarea faţă de actuala politică agrară promovată în România.

Deputatul Gheorghe Chiper a subliniat că este inacceptabil ca preţul pe care îl are în acest an grâul să nu acopere nici măcar cheltuielile făcute cu întreţinerea culturii. **„În felul acesta, ţăranii vor fi aduşi la sapă de lemn, producţiile vor fi depozitate în aşteptarea unui preţ mai bun, alături de recoltele din anul trecut, iar sărăcia în mediul rural va creşte exponenţial. Guvernanţii îngroapă cu bună ştiinţă agricultura românească"**, a declarat deputatul Chiper.

În acelaşi ton pesimist, preşedintele Dimitrie Muscă este de părere că ţăranii trăiesc cele mai negre vremuri post revoluţionare. În opinia sa, atentatele Alianţei D.A. asupra agriculturii autohtone vor destabiliza echilibrul şubred din societatea românească.

Daniel Albu

Deputatul Mihai Calimente candidează la preşedinţia PNL Arad

Deputatul PNL de Arad, Mihai Calimente, ne-a declarat ieri că şi dumnealui va candida la preşedinţia organizaţiei judeţene. **„M-am gândit să candidez la funcţia de preşedinte, deoarece am văzut care sunt ofertele şi consider că PNL are nevoie de ceva mai mult, nu pentru că îi subestimez pe colegii mei, care au candidaturi de orgolii, dar aici este vorba de muncă, devotament şi dăruire pentru cauză. De 15 ani fac acest lucru şi am dovedit-o şi altădată că pot. Cred că voi avea succes"**.

Până în prezent şi-au anunţat candidatura la funcţia de preşedinte al PNL Arad, vicepreşedintele CJA, Gavril Popescu, prefectul Cristian Stragea şi Sever Jurcă, vicepreşedinte al Organizaţiei Judeţene a PNL Arad.

Daniel Albu

PPCD îi solicită senatorului Ioţcu demascarea comuniştilor şi securiştilor din PNŢCD şi URR

Alin Gherga, preşedinte al PPCD Arad, a declarat în cadrul conferinţei de presă de ieri că formaţiunea pe care o reprezintă salută iniţiativa senatorului Nicolae Ioţcu de a demasca foştii securişti şi comunişti din PNŢCD.

Precizăm că senatorul Nicolae Ioţcu a declarat presei, în urmă cu câteva zile că, în PD Arad nu există foşti comunişti sau securişti, mai ales că partidul este tânăr, dar aceştia ar putea fi căutaţi în PPCD.

„Suntem profund îndatoraţi d-lui senator Ioţcu pentru informaţiile furnizate. Astfel, constatăm că situaţia noastră s-ar datora luptelor dintre foştii securişti şi comunişti infiltraţi în partid, deoarece un obiectiv prioritar al PPCD este reforma reală a clasei politice, prin aplicarea legii lustraţiei. Solicităm public domnului senator Ioţcu să ne furnizeze date concrete cu nume, prenume şi funcţii deţinute în PCR sau Securitate de membrii PNŢCD sau URR, după caz, pentru a fi primii care vom cere luarea măsurilor ce se impun, în speţă excluderea din partid şi tragerea la răspundere penală în cazul în care s-au încălcat legile în ceea ce priveşte declaraţiile depuse cu ocazia candidaturilor."

Alin Gherga a subliniat că el personal a primit răspuns de la CNSAS că nu a făcut poliţie politică şi nu a fost colaborator al fostei securităţi. De asemenea, liderul PPCD Arad a subliniat că toţi membrii Biroului Judeţean şi Biroului Municipal au făcut cereri către CNSAS, iar în prezent se aşteaptă răspunsul.

Senatorul Nicolae Ioţcu: *„Nu mai au pe cine exclude"*

Contactat telefonic, senatorul Nicolae Ioţcu a precizat: **„Au rămas atât de „mulţi" în partid încât nu mai au pe cine exclude, dar dacă vor să-i descopere să-l întrebe pe fostul preşedinte, Emil Constantinescu. Acesta a declarat pe timpul mandatului său că a fost răpus de mafia din politică. În ceea ce mă priveşte, am încheiat comentariile pe această temă"**.

Daniel Albu

PRM Arad se pregăteşte de alegerile municipale şi judeţene

Marcel Grec, preşedinte al Organizaţiei Municipale a PRM Arad şi secretar executiv pe probleme organizatorice pe judeţ, a continuat deplasările în judeţ pentru a superviza alegerile din filiale.

În acest sens, s-au desfăşurat alegeri la Ineu, unde preşedinte a fost ales Ioan Trandafir, în filiala Almaş a fost ales preşedinte Viorel Barbura, la Gurahonţ - Valea Nicolae, iar în localitatea Hălmagiu - Ioan Sârban.

Conform celor declarate Marcel Grec, s-au pregătit documentaţiile necesare în aproximativ 80% din filiale, pentru pregătirea Conferinţei Judeţene, care se va desfăşura pe data de 25 septembrie. **„Aceste alegeri sunt foarte importante şi din punct de vedere al întocmirii bazei de date inexistente în momentul preluării mandatului de către actuala conducere"**, a precizat liderul PRM Arad.

În ceea ce priveşte alegerile din municipiu, Marcel Grec a subliniat că a fost întocmit calendarul alegerilor pe cartiere, care a fost aprobat de Biroul Executiv Municipal, iar până pe data de 12 septembrie vor fi finalizate alegerile în toate organizaţiile de cartier. De asemenea, vor fi desemnaţi şi delegaţii la Conferinţa Municipală, care este programată a se desfăşura pe data de 17 septembrie.

Daniel Albu

PSD strânge semnături pentru introducerea votului uninominal

PSD Arad va declanşa, săptămâna aceasta, procedura de strângere de semnături pentru susţinerea introducerii votului uninominal şi a parlamentului unicameral, ne-a declarat ieri, Dimitrie Muscă, preşedinte al PSD Arad.

Conform celor declarate de liderul arădean, măsura intră în planul de cruciadă a conducerii PSD de reformare a clasei politice.

Pentru a putea fi dezbatut în Parlament, proiectul cu pricina necesită un număr de cel puţin 500 de mii de semnături, pe care social-democratii sunt siguri ca îl vor atinge.

D. Albu

Jocuri periculoase

(Urmare din pagina 1)

Nu în ultimul rând, atât Adrian Năstase, cât şi Nicolae Văcăroiu ar trebui să înţeleagă până la urmă că au pierdut efectiv puterea în decembrie 2004, iar acum sunt aşteptaţi să-şi concretizeze eforturile pentru a face opoziţie, nu să se joace într-un mod cât se poate de steril de-a puterea.

De cealaltă parte, liderii Alianţei parcă sunt făcuţi să nu se înţeleagă. Polarizarea excesivă a puterii între Traian Băsescu şi Tăriceanu a diminuat considerabil şansele fiecăruia de a o exercita. Împreună mai aveau o şansă; separat, nu mai reprezintă nimic...

Cine profită de pe urma acestui vid de putere, cauzat de situaţia nefirească expusă mai sus? În primul rând, structurile mafiote din România, care şi-au dat mâna peste capul politicienilor. Aici, în aceste structuri, consensul este impus cu pistolul şi inclusiv cel mai amărât mafiot ştie că în orice afacere nu trebuie să te pui de-a curmezişul, ci trebuie să laşi loc de „bună ziua". Lăsate fără control politic, aceste structuri vor provoca efecte catastrofale în economia românească. Preţurile vor creşte necontrolat (deja avem benzină mai scumpă decât austriecii şi telefonie fixă mai costisitoare decât în Franţa), importurile vor ocoli barierele vamale protecţioniste, iar exporturile se vor duce pe apa sâmbetei.

În ceea ce ne priveşte, rămânem la părerea că mingea se află în terenul politicienilor şi tot de la ei trebuie să vină şi soluţia ieşirii din acest impas fără precedent în care se găseşte România. Altfel, există riscul ca structurile mafiote să pună mâna şi pe structurile politice, iar societatea românească să retrăiască ceea ce italienii au cunoscut decenii de-a rândul, mai ales în Sicilia. Toate ţările au corupţie, dar când aceasta devine oficializată, atunci toate se duc de-a berbeleacul.

În final, o ultimă remarcă: jumătate - putere şi jumătate - opoziţie este de departe cel mai prost procent electoral obţinut vreodată în România. Efectiv nu funcţionează. Sau, cel puţin, nu la noi...

Vești din comuna Brazii

Comuna Brazii, așezată pe drumul ce leagă Crișul Alb de Valea Mureșului, a cunoscut în ultimii ani o dezvoltare edilitar-gospodărească deosebită. Gospodarul numărul unu, care este primarul Vasile Mariș, ajutat de consătenii săi, a schimbat din temelii aspectul satelor. Cum era și firesc, am purtat zilele acestea un scurt dialog, și iată ce ne informa domnia sa:

– De când am fost investit în funcția de primar, am căutat să am o colaborare cât mai strânsă cu cetățenii, să le ascult păsurile, să particip alături de ei la realizarea doleanțelor, și se pare că în mare parte am reușit tot ce ne-am propus.

Zilele acestea am terminat telefonizarea la Buceava-Șoimoș, astfel că azi întreaga comună dispune de telefoane. Țin să mulțumesc pe această cale domnului Vălean de la Romtelecom Arad, pe care îl considerăm un om deosebit care a fost alături de noi până la finalizarea lucrărilor, locuitorii comunei aducându-i calde mulțumiri pentru modul în care a acționat în această direcție.

– În momentul de față, la ce lucrați?

– Acționăm pentru repararea și întreținerea Drumului Județean 708 Gurahonț - Căpruța, am întins covor de asfalt pe o distanță de 4 km, acțiunea continuând până la finalizarea lucrărilor. Pe alt drum de 2 km, spre satul Secaș, am început turnarea de asfalt. Dorim ca tot ce ne-am propus în domeniul edilitar-gospodăresc să se finalizeze în acest an, să putem sta în fața oamenilor cu fruntea sus. Mulțumesc pe această cale tuturor locuitorilor comunei pentru răspunsul prompt de care dau dovadă atunci când sunt solicitați de Primărie.

Alexandru Herlău

Foto: V. Musca

La Fântânele

Un consilier pleacă, altul vine

În cadrul ședinței de consiliu local, desfășurată zilele trecute la Fântânele, unul dintre aleșii locali ai PNL și-a dat demisia. Este vorba despre **Emil Florin Mariș** care a decis să renunțe la această funcție pe motiv de incompatibilitate, după ce, de curând, a dobândit calitatea de comisar la Garda de Mediu. **„În ședința anterioară l-am felicitat pentru acest post și l-am rugat să își prezinte demisia pentru că cele două funcții nu sunt compatibile. După ce s-a consultat cu Prefectura și a văzut că am dreptate, a decis la renunțe la calitatea de consiler local și a lăsat locul următorului de pe listă"** ne-a informat primarul **Emil Otlăcan**. Prin urmare, de nici o săptămână, comuna Fântânele are un nou ales local în persoana lui **Francisc Pnacsek** al cărui mandat a fost validat de colegi.

A. H.

Investiție de miliarde

Despre hala agroalimentară care a fost ridicată în incinta pieței din Pâncota se poate spune fără rezerve că este una dintre cele mai frumoase din județ. Pentru finalizarea ei, autoritățile locale au investit 6,3 miliarde de lei, dar localnicii spun că merită. În prezent, din cele 17 gherete cu care a fost prevăzută, funcționează doar 8, dar primarul Iosif Retter promite că în scurt timp alte patru vor fi ocupate, localnicii având posibilitatea să se aprovizioneze de aici cu o serie de produse de larg consum cum ar fi laptele, pâinea, carnea, toate la prețuri accesibile.

Lucian Șerban

Foto: Șt. Matyaș

La Tisa Nouă

Serviciu public de alimentare cu apă

În urma discuțiilor purtate de aleșii locali din Fântânele, în cadrul ședinței de consiliu local, s-a decis înființarea Serviciului public de alimentare cu apă în satul aparținător, Tisa Nouă. **„Am propus acest lucru deoarece, până acum, toate cheltuielile legate de furnizarea apei în sat au fost suportate din bugetul local. Or, la o taxă de 3090 de lei metrul cub, nu ne mai putem permite să plătim salariile pentru doi oameni și să asigurăm toate cele necesare pentru ca populația să aibă apă menajeră"** și-a argumentat propunerea **Emil Otlăcan**, primarul comunei Fântânele. Prin urmare, pentru a se putea majora prețul la apă, a fost nevoie de înființarea acestui tip de serviciu. Hotărârea de consiliu cu decizia aleșilor va fi trimisă la ANRSC, la București, de unde, ulterior, se va primi aprobarea pentru majorarea prețului la apă. Ca urmare a acestui fapt, serviciul public se va autofinanța prin sumele colectate de la populație. După primele estimări, metrul cub de apă la Tisa Nouă va costa în jur de 8000 de lei. Puțin, spune primarul Otlăcan, având în vedere că, la doar câțiva kilometri, în Fântânele, oamenii plătesc, pentru aceeași cantitate de apă, 11000 plus TVA. Ce va spune populația, rămâne de văzut...

A. Hălmăgean

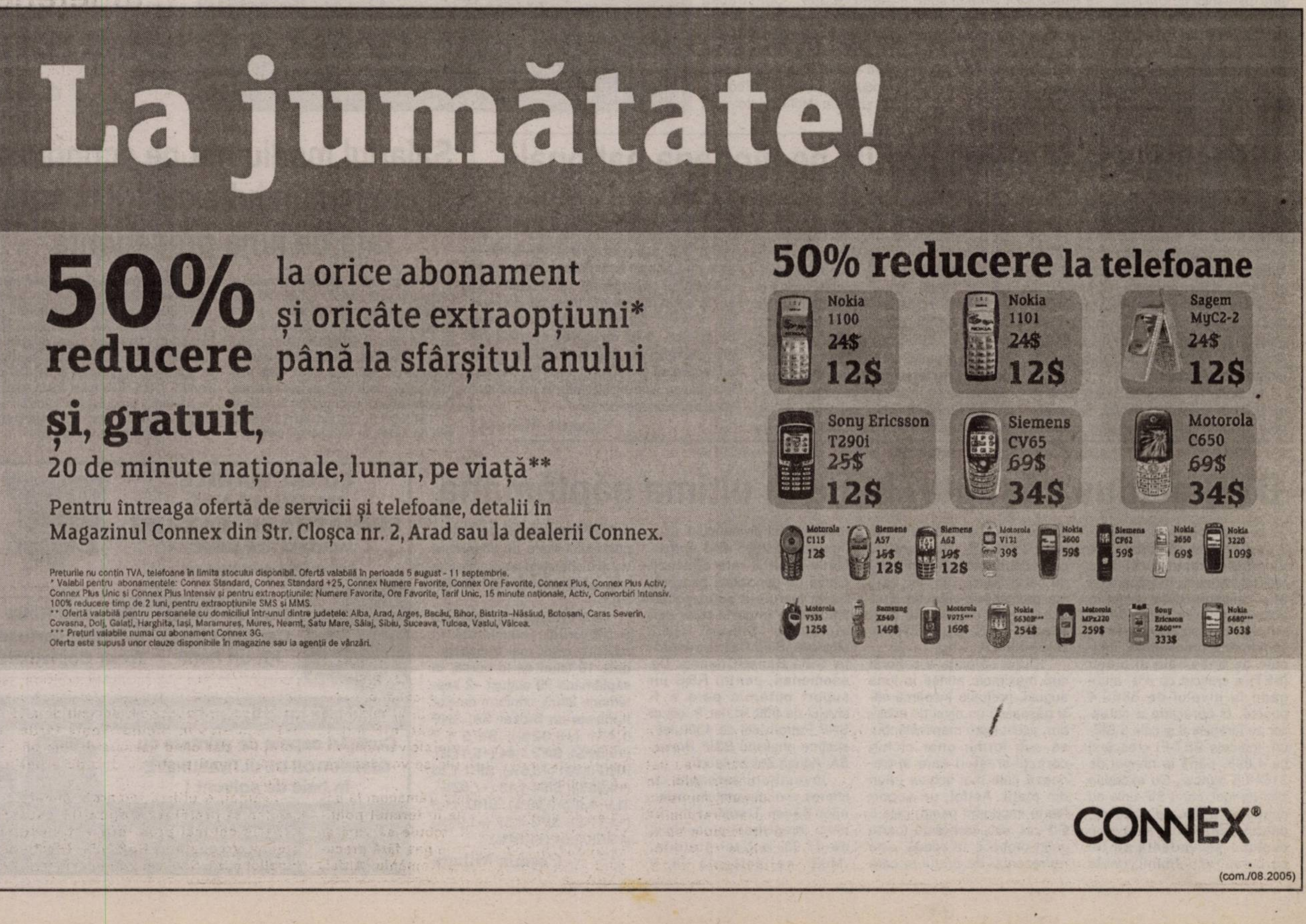

Cu ochii pe electorat, guvernanții au decis

TVA rămâne cum a fost

(Urmare din pagina 1)

Rămâne de văzut care vor fi soluțiile de creștere a veniturilor bugetare din moment ce soluția simplă din punct de vedere economic dar costisitoare politic a majorării TVA a fost dezavuată iar majorarea cotei unice iese din discuție din aceleași motive. Simpla renunțare la majorarea TVA nu răspunde în nici un fel nici problemei creșterii abrupte a consumului de peste două ori. mai mult decât creșterea producției industriale și agricole, semn limpede că acesta este alimentat din importuri.

În ceea ce privește varianta extinderii contribuțiilor pentru sănătate la pensionari și agricultori, propusă de premier, persistă incertitudinea.PD a respins-o pentru ca ar duce la diminuarea veniturilor celor mai dezavantajate categorii sociale și așteaptă ca Finanțele să găsească soluții tehnice ca să echilibreze situația bugetului sănătății fără a diminua veniturile pensionarilor si agricultorilor. Soluții care, în varianta diminuării și a contribuțiilor la asigurări sociale sunt similare rezolvării problemei cvadraturii cercului.

Conducerea Zonei Libere vrea să aducă în Arad un mare producător de pardoseli

După ce secția Economică-Comercială a Ambasadei Republicii Polone la București a trimis, la sfârșitul lunii iulie, Prefecturii Arad, o scrisoare de intenție a unuia dintre cei mai mari producători de scânduri și parchete de lemn stratificat pentru pardoseli - e vorba de firma poloneză Barlinek - interesată în posibilitatea începerii afacerii pe raza județului nostru, Administrația Zonei Libere Curtici Arad a răspuns solicitării firmei poloneze, trimițându-i oferta ZLC.

În urma propunerii trimise de AZL, reprezentanții firmei Barlinek, însoțiți de atașatul comercial al Ambasadei Poloniei au vizitat Zona Liberă Curtici Arad. Urmează să vedem dacă investitorul polonez va fi interesat de această ofertă. Dacă Barlinek va alege să investească în județul Arad, ar fi cea de-a doua mare prezență poloneză în județul nostru (după Porta). Investiția s-ar ridica la circa 40 milioane euro.

Pentru dezvoltarea investiției, firma are nevoie de un teren cu o suprafață de aproximativ 11 hectare, conectat la toate rețelele externe; terenul ar trebui să fie situat în proximitatea sistemelor de autostrăzi și traseelor feroviare (soluția ideală ar fi amenajarea unei linii ferate de legătură); să existe conexiuni energetice cu o putere de 5,5 MW; necesarul de apă și sistemul de canalizare să fie conform normelor locale. O altă cerință a polonezilor este de a li se asigura furnizarea de materie primă pe perioada următorilor 10 ani (care ar trebui să atingă nivelul anual de 250000 metri cubi).

G. Knap

Se scumpește abonamentul la cablu

Operatorii de cablu anunță noi majorări la abonamentul de cablu tv începând cu această lună, românii urmând să plătească cu 22 la sută mai mult decât plăteau în mai. Explicația: introducerea a trei taxe noi: taxa pe valoarea adăugată, 19%, taxa pentru drepturi de autor și drepturi conexe, 2%, și taxa de cinematografie, 1%. TVA a fost practic introdusă în prețul abonamentului începând cu luna iunie, așa că acum anunțatele majorări vor fi de (doar) 3 procente.

În ceea ce privește abonamentele de televiziune prin cablu furnizate de către RCS&RDS în Arad, aplicabile începând cu luna octombrie, acestea au fost deja afișate, în lei noi, la toate casieriile. Fața de cele din prezent ele sunt mai mari cu câteva procente. Astfel, abonamentul lunar pentru pachetul Bază va fi 20,7 lei (față de 19,9 lei creșterea e de 4%); pentru Bază+ 28,4 lei (față de 27,4 lei creșterea e de 3,6%); la pachetul Extra creșterea e de 3,7% și ajunge la 27,6 lei, față de 26,6 lei. Cea mai mare creștere va fi operată la pachetul Extra+, 6,4%. În loc de 32,4 lei, abonații cu acest gen de pachet vor plăti lunar 34,5 lei.

G. Knap

Președintele Traian Băsescu propune guvernului accizarea anticipată a tutunului și a alcoolului

Președintele Traian Băsescu a propus ieri guvernului, cu ocazia conferinței de lansare a Strategiei Naționale de Export, organizată la Camera de Comerț și Industrie, accizarea la nivel european a comerțului cu tutun și alcool, anticipat față de anul 2010, termenul limită convenit cu Uniunea Europeană.

"Dacă am liberalizat piața energiei înainte de data convenită cu Uniunea Euro-peană, de ce să așteptăm până în 2010 accizarea la nivel european a furnizorilor de țigări și alcool?", se întreba, sugestiv, președintele Băsescu. El i-a caracterizat pe comercianții de țigări și băuturi alcoolice drept furnizori de boală și a cerut ca veniturile realizate prin creșterea acestei accize să fie direcționate către fondul de sănătate.

Președintele Traian Băsescu și-a mai manifestat încrederea că soluția convenită recent de coaliția guvernamentală de păstrare pentru anul 2006 a nivelul TVA la 19 la sută și de reducere a contribuției la fondurile sociale va duce la o îmbunătățire a mediului fiscal și o întărire a mediului de afaceri din România.

Noi investiții străine în Zona Liberă Curtici Arad

● Fabrici de corpuri de iluminat și de spumă poliuretanică de zeci de milioane de euro

Compania austriacă **Zumtobel Group** va construi pe platforma Curtici a Zonei Libere Curtici Arad o fabrică de corpuri de iluminat, investiție care va avea o valoare totală de 20 de milioane de euro și care va crea circa 100 de locuri de muncă. Firma austriacă a câștigat licitația organizată de Administrația Zonei Libere săptămâna trecută și vrea să înceapă investiția imediat după semnarea contractului. Terenul pe care va fi ridicată fabrica are o suprafață de 4,5 hectare. „Proiectul firmei austriece se va realiza în mai multe etape. Construcția fabricii va începe în scurt timp și se va încheia până în vară, deoarece austriecii vor ca din vara anului următor să înceapă producția. Investiția va continua și în următorii doi-trei ani", ne spune Manuela Todoran, șeful Serviciului Marketing al ZLCA.

Foto: M. Szego

Fabrica va produce corpuri de iluminat, dar și alte sisteme electrice, produsele urmând a fi vândute în special în Europa de Vest, dar și pe piața internă.

Tot în urma licitației organizată săptămâna trecută, firma portugheză **ERT** și-a adjudecat două hectare de teren, tot pe platforma Curtici. Portughezii vor produce spumă poliuretanică pentru tapițeria auto. „Și ei vor să înceapă rapid investiția. Fiind furnizori pentru Coindu (o altă firmă portugheză din Zona Liberă Curtici Arad, care deja produce - n.r.), ne așteptăm ca producția lor să înceapă cât mai reped", mai spune Manuela Todoran.

G. Knap

Leasingul s-ar putea profila pe moneda națională

• Mult anunțatele restricții ale BNR în privința acordării creditelor în valută ar putea avea un impact destul de serios pentru societățile independente de leasing, care lucrează, la această oră, cu refinanțare în valută. Firmele mai mici din acest domeniu s-ar putea reorienta spre moneda națională, însă, acesta presupune în primul rând o reducere a dobânzilor la aceste credite din partea băncilor.

În ciuda limitărilor ce vor fi impuse de BNR la creditul în valută, reprezentanți ai unor firme de leasing arădene nu par a fi speriați că vor rămâne fără finanțare din partea băncilor, susținând că BNR poate cel mult să stabilească anumite condiții de creditare, dar nu să ordone unei bănci cât anume să „cheltuie" în valută. Mai mult, nici creditul în lei nu este o „sperietoare" pentru firmele de leasing din Arad (cu condiția unei monede naționale stabile), asta și datorită faptului că în ultima perioadă, prin deprecierea monedei europene, aceste societăți au avut de pierdut.

Pe lângă varianta creditului în lei, firmele mai mici de leasing au la îndemână două soluții. În primul rând, majorarea capitalului companiei, pentru a fi mai atractivă în fața băncilor, dar și pentru a se putea încadra în regulile stabilite de BNR, iar în al doilea rând ar mai fi leasingul operațional, adică fondurile să fie accesate de la firmele de leasing ale băncilor. De altfel, aceste societăți de leasing, la fel ca și cele aparținând producătorilor și dealerilor auto nu prea au motive să-și facă probleme în privința finanțărilor, fiind privilegiate în raport cu societățile independente.

Cosmin Mihuța

Salariul mediu net pe economie a crescut în iulie cu 1,2 la sută față de luna precedentă

Salariul mediu net pe economie a crescut în luna iulie cu 1,2 la sută față de luna precedentă, ajungând la 730 lei noi /RON/, iar câștigul salarial mediu brut s-a cifrat la 957 RON, în creștere cu 1,4 procente, informează Institutul Național de Statistică /INS/. Cele mai mari salarii medii nete au fost realizate în activitatea de intermedieri financiare - 2.134 RON (în scădere cu 6,2 la sută față de iunie), în transporturi aeriene - 1.623 RON (minus 0,2 la sută), fabricarea produselor din tutun - 1.613 RON (plus 0,3 la sută), în industria de prelucrare a țițeiului, cocsificarea cărbunelui și tratarea combustibililor nucleari - 1.456 RON (plus 3,5 la sută), în domeniul asigurărilor și caselor de pensii - 1.411 RON (plus 7,9 la sută) și în domeniul producției și furnizării de energie electrică și termică, gaze și apă - 1.346 RON (minus 0,2 la sută).

BVB a adus câștiguri bune în ultima săptămână

În săptămâna 26 august - 2 septembrie, la Bursa de Valori București (BVB) s-au realizat tranzacții în valoare de 91,4 milioane RON, volum în scădere față de cele 104,19 milioane tranzacționate în săptămâna precedentă. Indicele de ansamblu al pieței (BET) a crescut cu 4%, ajungând la nivelul de 5650,4 puncte. O apreciere a cotațiilor au înregistrat și cele 5 SIF-uri, indicele BET-FI crescând cu 4,89% până la nivelul de 31646,8 puncte. Cu excepția zilei de luni, când SIF-urile au cunoscut o ușoară scădere, principalele acțiuni au avut o evoluție ascendentă pe tot parcursul săptămînii, unele dintre ele oferind randamente între 3%-8,6%, comparabile cu dobânda anuală bonificată de către bănci. Din nou cele mai profitabile s-au dovedit a fi titlurile cele mai lichide și în special RRC, SNP, BRD și cele 5 SIF-uri.

„După ce piața a coborât sub maximele atinse în luna august, prețurile încearcă să-și găsească un nivel de echilibru, acest lucru manifestându-se sub forma unor cicluri corecții-creșteri care antrenează cele mai lichide titluri din piață. Astfel, un suport foarte important pentru cele 5 SIF-uri, sub care este foarte puțin probabil să scadă, este reprezentat de prețul la care randamentul dividendului estimat pentru 2005 este aproximativ egal cu rata dobânzii oferite de depozitele bancare. Acest lucru s-a putut vedea foarte bine în cazul celor mai profitabile SIF-uri: SIF2 Moldova, SIF5 Oltenia respectiv SIF1 Banat-Crișana. De asemenea, pentru RRC un suport puternic pare a fi nivelul de 900 lei, iar în cazul SNP Petrom cel de 4300 lei", susține analistul SSIF Broker SA, Adrian Zoicaș-Ienciu.

Investitorii așteaptă cu interes evoluția prețului acțiunilor Băncii Transilvania, în urma înregistrării procentului de 67,3% acțiuni gratuite. „Mulți se așteaptă la o scădere a cotației pe fondul numărului mare de titluri care vor fi disponibile pe piață", mai adaugă analistul SSIF Broker SA.

Iată evoluția săptămânală a prețurilor (exprimate în RON) a celor mai tranzacționate 10 titluri de la bursă, în săptămâna 29 august –2 septembrie 2005, conform datelor furnizate de Broker SA: SNP 0,471 (+6,32%), SIF5 1,7 (+5,59%), SIF2 1,44 (+5,11%), RRC 0,101 (+8,6%), SIF1 1,53 (+4,08%), SIF4 1,13 (+7,62%), TLV 0,9 (+0,56%), BRD 11,9 (+1,71%), SIF3 1,57 (+1,95%) și BRK 2,64 (+1,54%).

Cosmin Mihuța

CONSUMABILE IMPRIMANTE COPIATOARE - FAX-URI
IMPORTATOR DIRECT
www.artisdesign.ro
IMPRIMANTE - COPIATOARE Artis Design
Cartușe InkJet | Cerneală Refill
Cartușe Laser | Încărcări cartușe
Kit-uri Refill | Toner Copiatoare
ÎNCĂRCĂRI CARTUȘE PENTRU IMPRIMANTE ȘI COPIATOARE
Curățări capete de printare cu GENERATOR DE ULTRASUNETE în baie de solvent !
Arad, Str. M. Eminescu nr.29
(vis-a-vis de Restaurantul LIDO)
Tel/fax: 0257/270.199
Orange : 0746.270.199
(c.110/2005)

Pulsul zilei, la FCM UTA

Mai săraci cu șase milioane

Așa cum anticipa președintele Dekany, ședința Comitetului Director al FCM UTA de luni seara nu a adus noutăți spectaculoase. A fost o simplă analiză a evoluției „alb-roșilor" în primele trei etape și ... nimic mai mult. Nu a căzut „capul" nimănui, nu s-au acordat ultimatumuri, s-au aplicat doar prevederile regulamentului de ordine interioară. Astfel, pentru un eșec pe teren propriu, fiecare utist va fi amendat cu șase milioane lei. **„Nu le vom trage acești bani din salarii, dar nu îi vom plăti pentru proximul succes în deplasare"** - a declarat președintele Comitetului Director, Tiberiu Dekany.

În rest, ședința de la club a fost lipsită de „scântei", toți participanții fiind de comun acord că echipa are nevoie de liniște, pentru a ieși din „pasa proastă" în care au intrat în acest debut de sezon.

Concluziile se trag după etapa a VI-a

Din dorința de a da posibilitate echipei lui Mănăilă de a-și măsura forțele (și) cu adversari mai abordabili, conducătorii clubului au decis să tragă linie și concluziile de rigoare după etapa a VI-a. Mai concret, după ce „alb-roșii" vor întâlni, în ordine, FC Bihor (deplasare), FCM Reșița (acasă) și Armătura Zalău (deplasare).

Rugat să comenteze deciziile oficialilor, antrenorul dan Mănăilă ne-a spus: **„Sunt lucruri logice, pe care numai cine nu vrea nu le înțelege. Va trebui să ne chinuim, cel puțin până în iarnă, când vom putea completa lotul cu câțiva jucători cu experiență".**

Deși afectat de criticile adresate după eșecul de pe teren propriu cu Gaz Metan, tehnicianul utist caută să nu cadă pradă supărării: **„Nu port nimănui ranchiună. Fiecare are dreptul la opinie. Îmi pare rău însă că nu se ține cont de situația obiectivă din teren"** - ne-a declarat Mănăilă.

Problemele săptămânii

Conducătorii „Bătrânei Doamne" au două probleme majore de rezolvat în această săptămână. Cea mai arzătoare este „problema Njock", deoarece, vineri expiră și cel de-al doilea termen acordat de FIFA pentru achitarea datoriei de 10 000 Euro, către un impresar al jucătorului. Cum cu forul fotbalistic internațional nu-i de glumit, oficialii arădeni nu au altă alternativă decât să pună banul jos. Pe agenda de lucru a lui Dorel Cura din aceste zile mai figurează și demararea tratativelor cu jucătorul Călin Bota (actualmente, accidentat), pentru semnarea prelungirii contractului cu UTA, scadent în ianuarie anul viitor.

Daniel S.

Stelian Văduva: „În sport, cei slabi dispar"

Referitor la problema ridicată de conducerea echipei H.C. Arad, nemulțumită de faptul că D.J.S. a început să perceapă taxe, pe baza unui contract, pentru participarea la antrenamentele din Sala Sporturilor, directorul forului menționat, Stelian Văduva și-a exprimat următorul punct de vedere: **„În sport, cei slabi dispar, rămân doar cei puternici. Eu totdeauna am lucrat cu oameni puternici, nu cu oameni slabi. Handbalul arădean trebuie să lupte fiindcă viața e o luptă. Sunt nevoit să percep taxe, nu-mi permit să continui fără să o fac. Pur și simplu, nu mai există posibilități în acest sens! E ceva normal. Dacă vreți, sunt vinovat deoarece de mulți ani de zile, D.J.S. Arad a fost singura Direcție din țară ce a primit echipele pe gratis la Polivalentă".**

A. Hărțău
Foto: V. Mușca

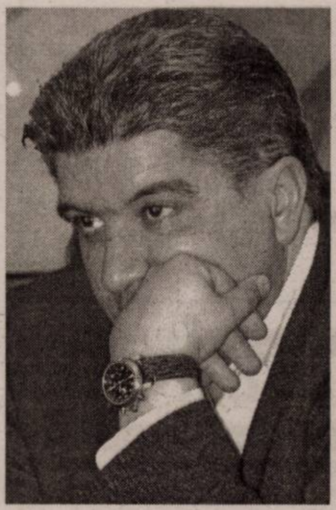

Baschet feminin

BC ICIM Arad intră în zodia jocurilor de pregătire

După două cantonamente istovitoare, în care antrenorul Dan Moraru nu a putut beneficia de întreg lotul de jucătoare, datorită convocărilor la diferitele acțiuni oficiale ale loturilor naționale, Baschet Club ICIM Arad intră în zodia jocurilor de pregătire.

Chiar și fără Anne Marie Părău, Ildiko Nagy și Bianca Drăguș - jucătoare care în aceste zile participă cu naționala de senioare la turneul final al Campionatului European - baschetbalistele noastre caută omogenizarea cu ajutorul „amicalelor". Primele teste de verificare a potențialului echipei vor avea loc la finele acestei săptămâni în compania echipei din Sibiu. Apoi, în perioada 17-21 septembrie, BC ICIM va participa la prima fază a Cupei României la baschet feminin (al cărei turneu final, Aradul intenționează să-l organizeze în luna ianuarie a anului viitor), pentru ca o săptămână mai târziu să debuteze la „Polivalenta" arădeană tradiționala competiție dotată cu Cupa ICIM.

D. Scridon

Albe și negre

Ultimul cuvânt

Are nevoie UTA de un director tehnic ? Părerile sunt împărțite în rândul suporterilor. Unii consideră binevenită preconizata măsură a conducerii clubului, marjând pe faptul că Mănăilă are nevoie de sfaturile unui om de fotbal cu experiență, pentru a zămisli o echipă competitivă. Dar sunt destui și dintre cei care resping ideea, considerând variantele vehiculate pentru ocuparea postului de director tehnic drept perimate, adepte ale unui joc bătrânesc, specific anilor 80-90.

În această dispută „pro și contra", firesc, ultimul cuvânt aparține conducătorilor clubului. Și în birourile din „Aurel Vlaicu" opiniile diferă. De exemplu, directorul sportiv, Dorel Cura nu vede oportună aducerea unui „supervizor" pentru Mănăilă, (și) pentru că UTA nu-și permite acest „lux" din punct de vedere financiar. Deși, în contradicție cu acesta, președintele Dekany, foarte limpede ne-a explicat că au fost demarate discuțiile - cel dintâi ofertat de „vicele" Schill a fost Emerich Jenei, campion european intercluburi cu Steaua în urmă cu două decenii - pentru angajarea unui specialist cu experiență în ale sportului rege, cu care „principalul" Mănăilă să conlucreze. Apoi, din câte cunoaștem noi, Cura este un simplu angajat, un banal executant, în atribuțiile sale neintrând - obligatoriu - aducerea de bani la club, pentru a putea decide destinația ulterioară a fondurilor. Iar dacă onor Comitetul Director consideră că FCM UTA are nevoie de un director tehnic, atunci toate discuțiile „pro și contra" pe această temă sunt inutile. Pentru că cine dă banul, are și ultimul cuvânt...

Daniel Scridon

Chef de chef

De așa ceva le-a ars celor de la UTA după meciul pierdut cu Gaz Metan Mediaș. Începând campionatul catastrofal, cu două puncte în trei etape și -4 în clasamentul adevărului, Mănăilă et comp. și-au zis că trebuie să chefuiască și au plecat, duminică, la Agrișu Mare, pentru a participa la sărbătoarea „Fiilor satului". Ba au tras și un meci, cu Avântul Târnova, echipa patronată de inițiatorul meciului, Ioan Farcaș, sfătuitorul de taină al tehnicianului „Bătrânei Doamne". Nu a fost prezent întreg lotul, doar mai mulți tineri, iar greii s-au numit Mănăilă și Enache.

La cum arată echipa acum, decimată de accidentări și suspendări, mai o miuță - cu tot ce decurge de aici - le lipsea celor de la UTA, destul de iresponsabili duminică după-amiază. Sau, poate, așa se deblochează echipa, Mănăilă va avea dreptate, iar la Oradea vom vedea altceva decât până acum. Oare ce a fost în capul utiștilor când au plecat la Agrișu Mare? A știut conducerea, iar acțiunea s-a desfășurat cu acordul ei? Sau toți sunt pe un calapod și își merită soarta...

Leo Sfâra

Tenis

Lucian Mihăilescu, dublu vicecampion al României

„Naționalele" de tenis de câmp pentru veterani, de la Ploiești, au adus orașului nostru două performanțe demne de luat în seamă. Ambele se leagă de numele arădeanului Lucian Mihăilescu, ajuns vicecampion al țării atât la simplu (categoria + 60 ani) cât și la dublu, alături de Valentin Raus din Târgu Mureș (+ 55 ani). Un alt reprezentant al Aradului, Ioan Gavrilă a urcat până în semifinale - dublu, respectiv sferturile de finală ale competiției, - simplu, la categoria + 45 ani.

„Cupa Medicilor" stă să înceapă

Baza „Tenis Club Pro" găzduiește, și în acest an, „Cupa Medicilor", întrecere deja obișnuită, rezervată purtătorilor de halate albe. Cei interesați se pot înscrie la organizatorul evenimentului, dr. stomatolog Lucian Mihăilescu (tel. 0723-586026). Turneul se va disputa doar la dublu, în perioada 17-18 septembrie.

Adrian Hărțău

Șaisprezece meciuri în Cupa României

Astăzi, de la ora 16,00, faza județeană a Cupei României la fotbal programează următoarele întâlniri: **Șagu - Mailat, Tisa Nouă - Zimand-Cuz, Munar - Romvest, Păuliș - UTA II-Frontiera Curtici, Pecica - Voința Macea, Lunca Teuz I - Aqua Vest, Zăbrani - Lipova, Mândruloc - Vladimirescu, Șicula - Sebiș, Șepreuș - Beliu, Flacăra Țipari - Zimandu Nou, Berechiu - Crișul Chișineu-Criș, Sântana - Iratoșu, Șeleuș - Pâncota, Nădab - Dorobanți, Târnova - Horia.**

Se va disputa o singură manșă pe terenul primei echipe mai slab clasate în ediția trecută a fotbalului județean. Dacă după 120 de minute scorul va fi egal se vor executa penalty-uri de departajare.

C. M.

Baschet feminin

Înfrângere și cu Turcia

Aseară, la Campionatele Europene de baschet senioare, selecționata României a suferit o nouă înfrângere în cadrul grupei B. Fetele noastre au cedat în fața reprezentativei țării gazdă, cu scorul de 64-66. Prin urmare, România va evolua, în continuarea turneului final, în seria valorică 9-12. În ultimul joc din grupă, astăzi, cu începere de la ora 18,15, adversara tricolorelor este Lituania.

A. Hărțău

UNIVERSITATEA DE VEST „VASILE GOLDIȘ"

Premieră academică arădeană

Universitatea de Vest „Vasile Goldiș" a fost atestată prin Ordinul Ministerului Educației și Cercetării nr. 4811/17.08.2005 ca **instituție organizatoare de studii universitare de doctorat (IOD).**

Astfel, UVVG este **singura Universitate din Arad** care oferă conform sistemului academic european toate cele 3 cicluri de studii: **LICENȚĂ-MASTERAT-DOCTORAT**

(COM.68.2005)

Investește în viitorul tău înscriindu-te la o universitate europeană!

INFORMAȚII și ÎNSCRIERI:
Centrul de Informare și Înscrieri
Bd. Revoluției 94-96 tel. 0257-280.373

Teamwork, Competition & Technology

BOS

BOS Automotive Products Romania S.C.S. Arad

BOS este o companie multinationala cu locatii si filiale in Europa, America de Nord si Asia. BOS proiecteaza, produce si vinde accesorii pentru interiorul automobilelor pentru toti producatorii de automobile. Pe parcursul catorva decenii in care a promovat o strategie de dezvoltare continua si inovatii, BOS a devenit leader in cadrul segmentului sau de piata. Pentru BOS Automotive Products Romania S.C.S. cu sediul in ZONA LIBERA ARAD CURTICI – PLATFORMA AEROPORT ARAD cautam:

Operatori asamblare

Cerinte:

- Studii medii (liceu sau scoala profesionala);
- Seriozitate si flexibilitate;
- Capacitate de lucru in echipa;
- Disponibilitate pentru program prelungit;
- Experienta intr-un domeniu similar constituie un avantaj.

Oferta noastra este deosebit de atractiva si competitiva, permitand atragerea celor mai buni candidati. Daca sunteti interesat(a) sa colaborati cu noi, nu ezitati sa ne contactati! Pentru a participa la selectia in vederea sustinerii unui interviu confidential, va rugam sa ne trimiteti CV-ul prin fax la numarul 0257-307308, prin e-mail la adresa: dbalaban@bos-ro.com sau la sediul societatii noastre din cadrul Zonei Libere Arad Curtici, Platforma Aeroport Arad.
Doar candidatii selectati vor fi contactati.

focused on customer - driven by innovations

www.bos.de

(COM./09.2005)

METRO

Liderul mondial pe segmentul cash&carry angajează pentru magazinul din ARAD:

INSPECTOR PROTECŢIA MUNCII
(cod ref.: PM-AR)

Ai:

- pregătire de specialitate?
- experienţă relevantă în domeniu?
- studii superioare tehnice (reprezintă un avantaj)?
- capacitate de comunicare?
- flexibilitate şi responsabilitate profesională?
- cunoştinţe operare PC?
- simţ organizatoric, dinamism?

LUCRĂTORI COMERCIALI CASIERI
(cod ref.: LC-AR / CAS-AR)

Ai:

- orientare către cerinţele pieţei şi ale clientului?
- experienţă relevantă în comercializarea produselor alimentare sau nealimentare?
- abilităţi de comunicare şi adaptabilitate pentru munca în echipă?
- simţ organizatoric, dinamism?

Îţi doreşti:

- să-ţi desfăşori activitateaîntr-un mediu dinamic şi motivant?
- să lucrezi într-o echipă de tineri profesionişti?

Atunci noi îţi oferim şansa:

- unei cariere într-o companie de succes
- unei instruiri teoretice şi practice la standarde internaţionale

Dacă eşti interesat de oferta noastră, trimite un Curriculum Vitae prin e-mail la resurseumane@metro.ro, menţionând codul de referinţă corespunzător.

(COM./08.2005)

Societate comercială ANGAJEAZĂ

- Tinichigiu auto
- Ucenici auto
- Vânzător gestionar

Se acordă salariu foarte bun.

Informaţii telefon 270.441
Arad, str. Andrei Şaguna nr. 16.

(com./09.2005)

ÎN DATA DE VINERI, 09.09.2005, ORA 12.00

Consiliul Local Ineu

CONVOACĂ A DOUA ADUNARE A PROPRIETARILOR

(foşti proprietari deposedaţi sau moştenitorii acestora care au solicitat terenuri în termenul legal), în vederea alegerii reprezentanţilor în comisia locală, pentru stabilirea dreptului de proprietate privată asupra terenurilor Ineu.

Adunarea se va desfăşura în sala de şedinţe de la sediul primăriei oraşului Ineu, str. Republicii nr. 5, et. 1.

(com. 12478/2005) Primar, Ing. Nicolae Mehelean

S.C TRANSDARA S.A ARAD

ANGAJEAZA

SEF COLOANA AUTOBUZE	- min.studii(liceu); - experienta in transporturi - avantaj; - dom.in Arad,sau localit.limitrofe,tel.,permis ctg.B; - cunostinte de operare PC;
SEF ATELIER	- studii sup.de specialitate(mecanica,auto) - experienta in functii similare-avantaj - dom.in Arad sau loc.limitrofe,tel. - permis ctg.B
ELECTRICIAN AUTO	- scoala profesionala de specialitate; - experienta in domeniu min.3 ani; - dom.in Ch.Cris sau loc.limitrofe,tel.,permis;
GESTIONAR CARBURANTI	- minim studii medii(liceu) - experienta in functii similare-avantaj - dom.in Arad sau loc.limitrofe,tel.
TINICHIGIU-VOPSITOR AUTO VOPSITORI AUTO	- scoala profesionala de specialitate - absolventi promotia 2005 - dom.in Arad sau loc.limitrofe,tel.
JURISTI,INGINERI(specializarea mecanica sau autovehicule rutiere)	- studii superioare de specialitate, promotia 2005 - dom.in Arad,tel. - cunostinte operare PC,permis ctg.B
PAZNIC	- min.studii medii; - stagiu militar satisfacut,dom.in Arad,tel.; - fara desfaceri disciplinare ale CM;
CASIERA	- minim studii medii(liceu) - experienta intr-un post similar-avantaj - cunostinte operare PC,dom.in Arad,tel.
SECRETARA	- minim studii medii(liceu) - cu sau fara experienta(poate fi si abs.2005) - cunostinte operare PC,dom.in Arad,tel.
FEMEIE SERVICIU	- studii minime(10 clase) - dom.in Arad,tel. - harnica,disponibila la program in ture

(C.A.1158/2005)

SC.TRANSDARA S.A ARAD - EXECUTA

- Inspectii tehnice periodice(ITP) la toate tipurile de autovehicule.
- Montari si verificari tahografe si limitatoare de viteza.
- Curse speciale - ocazionale cu autocare si microbuze moderne la preturi care sfideaza orice concurenta.

RELATII:la sediul societatii din Arad,str.L.Rebreanu,nr.95 sau tel:256.308,256.310

Produse germane.
Eficiente, fiabile, accesibile.

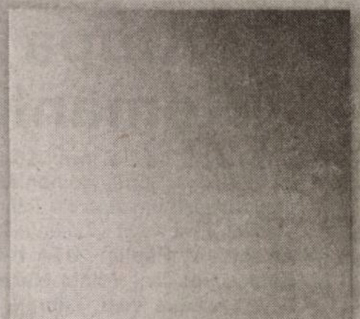

VITOPEND 100
Cazan mural pe combustibil gazos pentru încălzire şi prepararea instantanee a apei calde menajere, cu tiraj forţat sau atmosferic
Putere nominală de la 10,5 până la 24 kW

(com/ 09.2005)

VIESSMANN more than heat

SC Cotta Internațional SRL

firmă mixtă Româno-Elvețiană

cotta internațional SRL

ANGAJEAZĂ :

Analist programator

Condiții : - studii superioare de specialitate
- cunoscător de limba germană sau engleză

CEI INTERESAȚI sunt rugați să depună CV la sediul societății din Arad str. Bicaz, nr. 1-5 vineri 09.09.2005 între orele 8.00 -16.00

(COM./09.2005)

TAKATA

TAKATA PETRI ROMANIA S.R.L., companie de top în industria automotive, importantă investiție in România, cu peste 3.000 angajați, situată în municipiul Arad, caută persoane comunicative, disciplinate, orientate spre o carieră de succes, care să îndeplinească următoarele cerințe :

MUNCITORI CUSUT VOLANE IN PIELE

- Seriozitate, îndemânare, meticulozitate, acuitate vizuala, respect pentru ordine şi curăţenie;
- Experienţa de lucrul cu pielea constituie avantaj;
- Disponibilitate de lucru în schimburi;
- Domiciliul stabil în judeţul Arad.

Oferim :

- Pachet salarial foarte motivant, bazat pe competenţă şi evoluţia profesională;
- Condiţii de muncă la standarde occidentale;
- Posibilităţi de training şi dezvoltare a carierei într-o echipa tânără şi dinamică.
- Transportul asigurat din oraş şi din judeţ (Lipova, Păuliş, Zimand, Macea, Curtici, Pecica, Neudorf, Horia).

Persoanele care corespund cerinţelor de mai sus şi sunt interesate să se alăture echipei noastre, sunt invitate la sediul firmei TAKATA (Parcul Industrial Vest – ieşirea către Nădlac, strada III nr. 9) unde vor completa o cerere de angajare sau să trimită un CV prin fax la numărul 203 841, specificând expres postul pentru care candidează.

Candidaturile se primesc până în data de 14.09.2005

Numai persoanele selectate vor fi contactate.

Vă mulţumim şi vă aşteptam !

(C.A.1367/2005)

ADMINISTRATORUL UNIC al ARIS S.A. Arad convoacă

ADUNAREA GENERALĂ ORDINARĂ A ACȚIONARILOR

pentru data de 23.09.2005, pentru toți acționarii înregistrați în Registrul Acționarilor la data de 31.08.2005.

ORDINEA DE ZI:

1. Analiza activității conducerii societății
2. Alegerea administratorului unic al S. C. ARIS S. A. Arad
3. Diverse

AGA va avea loc la sediul societății din Arad, Calea Victoriei nr. 33-35, ora 15,00. Informații privind materialele cuprinse în Ordinea de zi se pot afla la sediul societății sau la telefon 256.488-int.114, începând cu data de 20.09.2005.

În situația neîndeplinirii cvorumului necesar, AGOA se reconvoacă pentru data de 27.09.2005, ora 15,00, la aceeași adresă.

Administrator unic, ing. Chiță Dorin Ioan (com. 81/2005)

Firmă de renume pe piața națională și internațională in domeniul cumpărării de imobile și autovehicule în rate caută

reprezentanți vânzări

pentru biroul din Arad.

CERINTE

abilităţi de comunicare şi negociere, dinamism, seriozitate, atitudine proactivă şi implicare, experienţa în vânzări (constituie un avantaj)

OFERIM

pachet salarial motivant, integrarea într-o echipă dinamică, cursuri şi traininguri de perfecţionare.

Așteptam C.V. la nr.fax 0264/407530 sau la adresa corinatiganas@yahoo.com pană în data de 9 sept. 2005.

(COM./08.2005)

et@lon CENTRU SPECIALIZAT ÎN FORMAREA ADULȚILOR

organizează curs de perfecționare

AUTORIZAT CONFORM OG 129/2000

Inspector (referent) resurse umane (COR 342304)

Certificatul de absolvire este avizat de MEC și MMSSF

Înscrieri și informații suplimentare la adresa:
ARAD, Calea Timișoarei nr. 75.
Tel/fax: 0257-287.707; Mobil: 0723-045.816 (6789380)

PRIMĂRIA orașului Ineu

cu sediul în Ineu, str. Republicii nr. 5, jud. Arad, telefon 0257/511.550, fax 0257/511.965

ORGANIZEAZĂ LICITAȚIE PUBLICĂ pentru vânzarea spațiului „Magazin desfacere", situat în Ineu, str. Republicii nr. 43, CF 8047 nr. top 21-22/P. I., în suprafață de 148 m. p., în temeiul Legii 550/2002.

Licitația va avea loc la sediul Primăriei Ineu, în data de 21.09.2005, ora 14,00.

Relații suplimentare la d-na Morgovan Ancuța, secretarul comisiei, telefon 0257/511.550 - interior 14.

Documentele necesare pentru participarea la licitație sunt cele prevăzute de art. 21, alin. 3 din Legea 550/2002.

Garanția de participare la licitație este de 20% din valoarea de pornire a licitației, stabilită prin raportul de evaluare.

Taxa de participare la licitație este în sumă de 1.000.000 lei.

Cererea de înscriere pe lista de ordine a ofertanților se face până în data de 20.09.2005, ora 16,00, însoțită de documentele care atestă plata garanției, a taxei de participare și de cele prevăzute de art. 21, alin. 3 din Legea 550/2002.

Primar, Ing. Nicolae Mehelean (com. 12475/2005)

ANIVERSĂRI

Azi, 7 septembrie 2005, raza noastră de soare ALEXANDRU MOISI, adaugă în buchetul vieții lui al patrulea boboc de trandafir. Tu dai sens vieții și culoare sufletului nostru. Bunica, bunicu, Claudiu și maica îți urăm cu toată dragostea „LA MULȚI ANI!", să crești mare și cuminte, să aduci bucurii celor dragi ce te iubesc. (29789)

La împlinirea celor 4 ani ai nepotului ALEXANDRU MOISI, LEONORA și LIVI îți urează „LA MULȚI ANI! " (29790)

VÂNZĂRI APARTAMENTE O CAMERA

Vând apartament central, 1 cameră, bucătărie, WC, boxă, posibilitate de intrare cu mașina în curte, renovat, etaj 2, preț 25.000 Euro. Telefon 282382; 0723.990.470. (29608)

Vând apartament o cameră, Făt Frumos, parter, gresie, faianță, termopan, bun pentru privatizare, 28.000 Eu. Telefon 0724.163.981, seara. (29703)

Vând apartment 1 cameră, 48 mp, parter, zona Fortuna, stradal, preț 25.000 Eu, negociabil. Telefon 0723.425.732. (29507)

Vând apartament 1 cameră 50 mp (bloc apartamente), etaj 3, Micălaca 500, 20.900 EU. Telefon 0744.542.931, 279718, 0740.454.519. (29760)

Vând garsonieră Micălaca, Alfa, 18.000 EU. Telefon 0727.982.469. (29854)

Vând urgent garsonieră confort 2 (33 mp), etaj 4, acoperiș recent făcut (de 1 săptămână), tavan fals cu izolație, super amenajat, 6 Vânători, preț 14.200 EU negociabil. Telefon 0740.508.574; 0741.192.793. (29788)

Vând apartament 1 cameră 58 mp, amenajat, 24.000 EU. Telefon 282811, 0727.982.469. (29854)

Vând garsonieră, confort I, etaj 3/4, proaspăt amenajată, balcon închis termic și fonic, bloc cu încălzire proprie, 17.500 Euro, negociabil. Telefon 0721.372.299. (29582)

Vând urgent apartament 1 cameră, Micălaca, decomandat, 50 mp, modern, (ne)mobilat, negociabil. Telefon 279229; 0744.386.741. (29918)

Vând apartament 1 cameră, Vlaicu, et. III, bl. A.15, sc. B, 20.000 Euro. Telefon 514699; 0744.934.117; 0746.291.068. (29964)

Vând apartament cu o cameră, bucătărie, baie, 56 mp, la casă, str. Bușteni, 17.000 Euro. Telefon 0726.107.662. (29999)

Vând apartament 1 cameră, bucătărie, debara, la casă, preț negociabil. Informații 0740.362.492. (30082)

Important

La solicitarea celor interesați publicăm şi fotografiile (alb-negru) aferente anunțurilor de vânzări case, maşini sau apartamente.

Vând, în Lipova, garsonieră cf. 3, preț 150.000.000 lei. Informații telefon 563022, 0724.248.217, 0745.636.264. (29367)

Vând garsonieră, confort I, etaj 3, 35 mp, neamenajată, balcon, zona Micălaca, preț negociabil. Telefon 0257/512679; 0746.267.494. (29713)

Vând garsonieră, confort I, et. I/IV, zona 300 (Gemi Center), amenajată lux, 22.000 Euro. Telefon 0722.287.434. (29813)

Ocazie! Vând garsonieră la cheie, cu doar 12.500 Eu. Telefon 0744.841.105. (UTA, 1204)

VÂNZĂRI APARTAMENTE DOUĂ CAMERE

Vând apartament 2 camere, zona Romanilor, 60 mp, etaj 2/4, 29.500 Euro. Telefon 262447; 0745.469.798. (29474)

Vând apartament 2 camere, Vlaicu, str. Stupilor, semidecomandat, 27.500 Euro. Telefon 275805; 0722.786.750. (29742)

Vând apartament la casă, 2 camere, bucătărie, baie, hol, anexă în curte, îmbunătățit, proprietate personală, Grădiște. Telefon 276816; 0745.023.641. (29719)

Vând urgent apartament 2 camere, decomandat, confort I, parter, posibil privatizare, Micălaca, îmbunătățit, parțial mobilat, contorizat, garaj autorizat, boxă, canalizare separată, preț 34.000 Euro, negociabil. Telefon 0745.164.403, 0743.158.581. (29734)

Vând apartament 2 camere, zona Miorița, parter. Telefon 368519, 0744.540.808. (29764)

Vând urgent apartament 2 camere mari, ultracentral, posibilitate mansardare, bucătărie mare, 2 balcoane. Telefon 0745.596.658. (29778)

Vând apartament 2 camere confort 2, bloc X19, etaj 3, contorizat apă, căldură, multiple îmbunătățiri, preț 27.800 EU negociabil. Telefon 0745.407.384. (29802)

Vând apartament 2 camere decomandate, Micălaca, Alfa, Vlaicu, 30.000 EU negociabil. Telefon 0727.982.469. (29854)

Vând apartament 2 camere decomandat, s 74 mp, garaj, 32.000 EU negociabil, Aradul Nou. Telefon 282811, 0727.982.469. (29854)

Vând apartament 2 camere decomandat, îmbunătățit, Vlaicu, zona Y. Telefon 243738, 0727.206.760. (29884)

Vând apartament 2 camere str. Mioriței, etaj 2, 32.000 EU. Telefon 0744.849.390. (29883)

Vând 2 camere, et. II, Poetului, 32.000 Euro. Telefon 253364; 0722.257.409; 0357-412927. (29728)

Vând apartament 2 camere, Grădiște, bl. R2. Telefon 0741.522.155; 0257-226038. (29900)

Vând urgent apartament 2 camere, et. II, Micălaca 511. Telefon 0720.467.186. (316, Lipova)

(Continuare în pag. 12)

(Urmare din pag. 11)

Vând zona calea Romanilor-Malul Mureșului, apartament 2 camere, bucătărie, baie, dependințe + teren aferent. Telefon 0746.864.060. (29899)

Vând apartament 2 camere, confort I, parter, Micălaca, amenajat ultramodern. Telefon 0722.272.959. (29921)

Vând apartament 2 camere, nou amenajat, colonia UTA. Telefon 349589; 0745.416.873. (29963)

Vând apartament 2 camere, et. I, Micălaca, Miorița, parchetat, termopane, garaj. Telefon 368714. (29962)

Vând apartament 2 camere, 96 mp, în bloc cu Bank Post, cu garaj. Telefon 0740.137.002. (29977)

Vând apartament la casă 2 camere, bucătărie, baie, anexe, zonă centrală, 24.000 Euro. Telefon 0742.456.026. (30038)

Vând apartament 2 camere, decomandat, 77 mp, climă, termopan, ușă blindată, etc. Aradul Nou, 28.000 Euro, negociabil. Telefon 0722.606.527. (30047)

Vând apartament 2 camere, 50 mp, 9/10, Fortuna, 24.000 Eu. Telefon 273664, 0743.084.461. (30068)

Vând apartament 2 camere, Vlaicu, amenajat, bl. X23, 27.500 Eu, negociabil. Telefon 243280, 0741.051.559. (30065)

Vând apartament 2 camere, Fortuna, parter, 50 mp, 23.500 Eu. Telefon 272226, 0745.135.555. (UTA, 1208)

Vând apartament 2 camere, pe Bd. Revoluției, 70 mp + loc de garaj, et. 4/4, acoperiș bun, 35.000 Eu. Telefon 272226, 0745.135.555. (UTA, 1208)

Vând apartament cu 2 camere, hol, bucătărie, dotat complet și aer condiționat, preț 12.500 Eu, negociabil. Telefon 467016, 0747.952.852. (Pâncota, 245)

VÂNZĂRI APARTAMENTE TREI CAMERE

Vând apartament 3 camere, 90 mp, 4/4, ultracentral, bloc H. Telefon 0740.151.514. (29361)

Vând apartament 3 camere, decomandat, etaj 3, bloc 22, Alfa, preț la vedere, fără intermediar. Telefon 277940; 0746.260.387. (29559)

Vând apartament 3-4 camere Z-uri, 40.000 - 45.000 EU negociabil. Telefon 0727.982.469. (29854)

Vând apartament 3 camere Alfa, etaj I, îmbunătățit. Telefon 0741.409.511. (29874)

Vând apartament 3 camere în Lipova, mobilat, utilat ultramodern, centrală proprie de încălzire. Telefon 0722.367.219; 563069. (29884)

Vând apartament 3 camere Micălaca, etaj 4/4, fără probleme, bloc 547, modificări, interfon. Telefon 0724.472.557, 243738, 0722.367.219. (29884)

Vând apartament 3 camere, zona Podgoria-Pădurice, parter înalt, balcon, parchet, pivniță cu acces din cămară, vedere în 2 părți, contorizat, interfon, zonă liniștită cu spații verzi, ideal birouri sau cabinete, 68.000 Euro. Telefon 230817; 0724.353.299. (29943)

Vând apartament 3 camere, et. 3/4, zona Vlaicu, str. Fluturilor, bl. 12, parchet, gresie, faianță, boxă, contorizat apă + căldură + interfon, 27.000 Euro, negociabil (fără ipotecar). Telefon 0724.983.915. (30006)

Vând apartament 3 camere, la casă, în centru, Legea 112, renovat recent de la A la Z, preț negociabil la vedere. Telefon 270837. (29995)

Vând apartament 3 camere, etaj 3/4, îmbunătățit sau schimb cu 4. Telefon 218253. (28910)

Vând apartament 3 camere, zona 300, garaj, boxă, et. 1, 42.000 Eu, negociabil. Telefon 0741.051.659, 0257-213410. (30072)

Vând apartament 3 camere + 2 garaje, central, 250 mp, et. 1, 70.000 Eu. Telefon 272226, 0745.135.555. (UTA, 1208)

Vând apartament 3 camere, 115 mp, et. 4/4, Micălaca, lângă Uzina de apă, 21.000 Eu. Telefon 272226, 0745.135.555. (UTA, 1208)

VÂNZĂRI APARTAMENTE PATRU CAMERE

Vând apartament 4 camere, decomandate, et. 4, central-Podgoria, 111 mp, bloc cărămidă, 39.000 Eu. Telefon 0744.542.931, 279718. (29760)

Vând apartament 4 camere Vlaicu, I-uri, 130 mp, 48.000 EU. Telefon 0727.982.469. (29854)

Vând apartament la casă 135 mp, ultracentral, la stradă, bun firmă, 45.000 EU fix. Telefon 0740.886.894, 0721.448.636. (29871)

Vând apartament 4 camere, decomandate, 2 băi, 3 holuri, balcon mare, închis, aer condiționat, ferestre termopan, bucătărie mare, zona Spitalul Județean, contorizat, interfon, 65.000 Euro. Telefon 230817; 0724.353.299. (29943)

Vând apartament 4 camere, Micălaca 100, amenajat, decomandat. Telefon 0745.360.725. (29948)

Vând apartament 4 camere, garaj + curte 307 mp, Romanilor, 140.000 Eu, ușor negociabil. Telefon 272226, 0745.135.555. (UTA, 1208)

Vând apartament 4 camere, central, 212 mp, cu L112, 60.500 Eu, negociabil. Telefon 272226, 0745.135.555. (UTA, 1208)

VÂNZĂRI CASE

Vând casă, 3 camere, dependințe, curte, grădină, în LIPOVA. Telefon 229666, 0746.244.653; 0743.138.536.

Vând casă în Cladova. Informații telefon 263027. (29394)

Vând casă 3 camere, 2 băi, curte betonată, ST 460 mp, cotețe, renovat interior exterior, preț 56.000 Euro, negociabil. Telefon 271591, 0723.208.834, 0746.288.750. (29599)

Vând casă decomandată, 3 camere, Curtici, garaj + anexe și grădină, 1.780 mp. Telefon 464933, seara. (29620)

Ocazie! Vând casă Aradul Nou, toate utilitățile, s-1.440 mp, 85.000 Eu. Telefon 256128, 0745.239.523. (29691)

Vând casă, 5 camere, baie, dependințe, grădină, Sântana, str. Aradului nr. 28. Telefon 462238. (Ag. Sântana, 260)

Vând casă cu anexe și grădină, sat Munar, comuna Secusigiu, nr. 153 sau schimb cu apartament 2 camere. Telefon 0740.994.348. (29613)

Vând casă din cărămidă + anexă 300 mp, tot confortul, Cartierul Cadaș, preț la vedere. Telefon 0722.488.762. (29805)

Vând casă 4 camere, bucătărie, spais, str. Gheorghe Doja, nr. 198, 1.200 mp, preț negociabil. (29821)

Vând casă cu 2 apartamente str. Aron Pumnu, nr. 72. Telefon 273818 după ora 20. (29850)

Vând casă ultracentral, 3 camere + dependințe. Informații telefon 0740.244.995. (29946)

Vând casă 3 camere, 2 băi, bucătărie, garaj la demisol, centrală termică nouă, pe gaz, grădină mare, localitatea Ineu. Telefon 0745.630.367. (29751)

Vând casă în Micălaca, zona Lipovei, compusă din 2 corpuri, mansardă 4 camere, 2 băi, 2 bucătării, garaj, suprafață totală 720 mp, toate utilitățile, preț negociabil, 110.000 Euro. Telefon 0740.569.085; 0724.122.745. (29611)

Vând casă în Pârneava, 3 camere + anexă, toate utilitățile, preț 75.000 Euro, negociabil. Telefon 0357-412588; 0726.350.199. (29932)

Vând avantajos casă cărămidă, interfon, demisol amenajat sală fitness, parter 4 camere, semidecomandate (2 apartamente), 2 băi, mansardă 3 camere, baie, dresing, intrare garaj cu telecomandă, singur în curte. Telefon 0747.976.586. (29942)

Vând casă deosebită, central, accept credit impotecar. Telefon 256279; 0727:767.510; 0743.108.066. (29944)

Vând casă, 2 camere, bucătărie, baie, 200 mp, totul, str. Hunedoarei, nr. 4. Telefon 0741.435.116. (29894)

Vând casă cu grădină 1.600 mp în Curtici, apă + gaz la stradă. Accept și credit. Telefon 0741.394.780. (30063)

Vând casă la șosea, în localitatea Odvoș, 2500 mp, ideal privatizare, preț 14.000 Euro. Telefon 0724.972.704. (29930)

Vând casă cu 5 camere, central în Pecica, garaj, anexe, bucătărie de vară separat, curte deosebită, preț 44.900 Euro, negociabil. Telefon 0257-468.060; 0788.707.054. (29950)

Vând casă modestă cu teren intravilan 2750 mp, zona Viilor, ideal recreere. Telefon 0722.380.321. (30002)

Vând casă în Ghioroc, trei camere, două băi, bucătărie, grădină mare. Telefon 461100; 0745.862.758. (30027)

Vând urgent casă ocupabilă imediat, 7 camere, grădină, 65.000 Eu. Telefon 280917, 0740.454.304. (30056)

Vând casă, sat Munar, comuna Secusigiu, mobilată și utilată, 1.200 mp, preț 15.000 Eu, negociabil. Telefon 0721.935.366, 0741.051.659. (30072)

Vând casă P+M, Aradul Nou, zonă liniștită, 210 mp util, construcție 2004-2005, 3 dormitoare, 3 băi, bucătărie, sufragerie, zonă de zi, birou, arhitectură și finisaje moderne, curte, garaj. Informații telefon 0745.947.771. (30072)

Ocazie! Vând casă modestă, piscină, gazon, 2 garaje, alarmă, mobilată, toate utilitățile, la cheie. Telefon 0745.104.215. (30072)

Vând casă mare, cu toate utilitățile și HALĂ MARE, Gai. Telefon 275277. (29586)

Vând casă cărămidă, 3 camere, 150 mp locuibil, încălzire centrală, facilități; 750 mp grădină, 6 Vânători, 53.000 Eu, negociabil. Telefon 0745.895.483. (UTA, 1219)

Vând casă 5 camere, 700 mp, fs-16ml, Aradul Nou (Mureșel), 75.000 Eu, negociabil. Telefon 272226, 0745.135.555. (UTA,1208)

Vând casă mare în Zădăreni. Informații telefon 0745.600.595. (30025)

Vând casă 5 camere, 500 mp, fs-23ml, Aradul Nou (Mureșel), amenajată, 95.500 Eu, negociabil. Telefon 272226, 0745.135.555. (UTA,1208)

VÂNZĂRI SPAȚII

Vând SPAȚIU 91 mp, zonă foarte bună, 34.000 Eu. Telefon 0742.325.159. (29324)

Vând COMPLEX Restaurant, car, terasă, Pizzerie, 500 mp, închiriat, A. Șaguna, 200.000 EU negociabil. Telefon 0740.886.894. (29871)

Vând HALĂ PRODUCȚIE cu teren aferent în Lipova. Telefon 281266; 0722.281.516. (30014)

Vând STAȚIE DISTRIBUȚIE CARBURANȚI cu teren intravilan împrejmuit în suprafață de 2.471 mp situată în NĂDLAC, str. N. Bălcescu nr. 1/A, preț 85.000 Eu. Informații telefon 0722.226.392, 228037. (30067)

VÂNZĂRI TERENURI

Vând teren Baratca, zona căsuțelor vacanță, 1.778 mp, 12.000 Eu, negociabil. Telefon 0724.285.687, 0723.905.284. (29690)

Vând teren casă Aradul Nou, 375 mp, front stradal 30m. Telefon 0722.226.493. (29707)

Vând teren 165 ha, la șoseaua Arad-Oradea, între Zimand și Șimand, FS 1.200 ml. Telefon 0724.347.972. (29372)

Vând teren 1 ha, lângă sere combinat, Vladimirescu, 3.500 Euro. Telefon 514346. (29748)

Vând teren intravilan 1500 mp, la ieșire spre Oradea (Grădiște), 27 EU/mp. Telefon 0726.209.587. (29776)

Vând terenuri arabile în zonele: Ineu, Șicula, Galșa, Șiria, Vladimirescu, Pâncota, Scânteia, Iratoș, Vărșand, Pecica, Cermei, Tisa Nouă, Zerind, Șag, Crucei, Șimand, Vinga, între 900 - 2.500 EU. Telefon 0727.982.469. (29854)

Vând teren 300 mp Piața M. Viteazul, posibil P+4, 90.000 EU. Telefon 0740.886.894, 0721.448.636. (29871)

Vând teren intravilan în Micălaca, 550 mp, fs 21 ml, cu toate utilitățile stradale. Telefon 279670, 0742.378.978. (29880)

Vând loc de casă, Grădiște, strada Trenului, 640 mp. Telefon 218398. (29715)

Vând teren la centură, 2FS, 1,36 ha, 7 Euro/mp. Telefon 0722.548.006; 0722.209.819. (29121)

Vând teren, capăt str. Lucreția, 2,8 ha utilități, 11 Euro/mp. Telefon 0722.548.006; 0722.209.819. (29121)

Vând 7.600 mp., intravilan, centură, (lângă 6 Vânători), f.s. 90 ml. Telefon 253364; 0722.257.409. (29728)

Vând 1080 mp, intravilan, comuna Vinga, 5 Euro/mp. Telefon 0723.950.165. (29937)

Vând teren, str. Gloriei, nr. 1, Bujac. Telefon seara 243671; 0744.284.907. (29927)

Vând 1500 mp, Grădiște, prelungirea străzii Zărandului, 20 Euro/mp. Telefon 0722.316.378. (29898)

Vând 2 x 11200 mp (140 x 80, contur alei betonate) ideal investiții, zona Sere-Grădiște. Telefon 0744.350.815. (29898)

Vând teren intravilan 1500 mp în Stațiunea Moneasa. Telefon 0722.247.941. (29889)

Vând loc de casă în zonă centrală în localitatea Pecica, preț 10.500, negociabil. Telefon 0257-468060; 0788.707.054. (29950)

Vând urgent două terenuri pentru construcții cabane în Stațiunea Arieșeni-cota 1200, toate facilitățile + pârtie ski-telescaun, 30 Euro/mp, negociabil, 180 km Arad. Telefon 0742.489.914. (29952)

Vând loc de veci Eternitatea. Telefon 235400. (29985)

Ocazie! Vând teren șoseaua Arad-Nădlac, 97.200 mp, deschidere la șosea 106,2 ml, preț 2,7 Euro, negociabil. Telefon 0723.183.744. (30012)

Vând 10 ha pădure, zona Radna. Telefon 0745.623.113; 0744.775.846. (29991)

Vând grădină pomi, cu casă modestă, Gurahonț. Telefon 0723.165.374, 256396. (29759)

Vând PLANTAȚIE de CĂPȘUNI (1 ha), plante selecționate din IMPORT. Telefon 0743.131.889. (30042)

Vând teren intravilan, șoseaua de centură, colț cu 6 Vânători, 7613 mp, fs.90 ml, cu utilități (eventual parcelat). Telefon 0722.238.837. (30046)

Vând teren intravilan Cladova, zona căsuțelor de vacanță. Telefon 0722.238.837. (30046)

Ocazie! Vând teren, 253 mp, front stradal 13,6 m, central, certificat urbanism, proiect P+M, preț 39.000 Eu, negociabil. Telefon 0745.104.215. (30072)

Vând teren 600 mp, fs-14ml, Bujac, 25.000 Eu. Telefon 272226, 0745.135.555. (UTA, 1208)

VÂNZĂRI AUTO-MOTO

Vând Opel Astra 1,6i, Euro 3, an 2001, climă, 58.000 km. Telefon 233321. (30059)

Vând tractor 12 CP. Telefon 0747.016.870. (30057)

Vând Dacia Papuc 2 locuri din 1998 cu obloane, acoperit fibră, Diesel, stare foarte bună, preț 2450 Euro, negociabil. Telefon 0745.489.918 sau 214355, după ora 20. (30040)

Vând Dacia Solenza Prima 1,4 MP1, an 2004, în garanție, albastru indigo, preț 4.800 Euro, negociabil. Telefon 210587 sau 0745.274.170. (29983)

Vând Seat Cordoba 1.9 SDI, an fabricație 2004. Telefon 0742.690.051. (29392)

Vând VW Golf IV Variant, an 2003, argintie, motor 1.9 TDi, geamuri-oglinzi electrice, radio-CD-navigație, ABS, ESP, volan reglabil, consum 5%, recent adusă și înscrisă. Telefon 219227, 0744.775.127. (29499)

Vând autoturism VW T4 Caravelle, an 2000, capacitate cilindrică 2500, stare perfectă, licențe de transport persoane până în decembrie; autoutilitară Mercedes, an 2002, capacitate 2200, 130 CP, nerulată în România, 12.000 Eu. Informații telefon 0726.331.497, 278708. (29656)

EMIGRARE CANADA Québec Tel: 214 678 (c.1011/2005)

Vând Dacia Berlină din anul 2000, cu gaz omologat, preț 2.550 Euro. Telefon 0721.534.484. (29406)

Vând tractor U-650M și toată gama de mașini agricole aferente, în număr de 10 buc, preț 16.000 Eu. Chereluș nr. 256, telefon 0257-325873. (29681)

Vând ARO 320, an 1997, stare perfectă. Telefon 353005, 0723.435.019. (Criș, 434)

Vând Dacia Nova roșie, stare bună, preț negociabil. Telefon 0742.979.408. (Ag. Lipova, 313)

Vând VW Passat intermediar TDI Combi, verde met, klimă, etc. Telefon 0722.295.928. (29776)

Vând Golf IV 2002, impecabil, dotări multiple, 9.250 EU negociabil. Telefon 0747.056.235. (29842)

Vând Opel Corsa 1,2 Berlină, stare excelentă, 37.000 km reali, climă, automatic, alarmă, jante aluminiu. Telefon 0744.844.127, 0744.774.647. (29856)

Vând Dacia an fabricație 1998, unic proprietar, culoare originală. Telefon 0741.454.716, 0721.645.777. (29859)

Vând Autoutilitară Mercedes 809 stare de funcționare foarte bună, preț 7.900 EU. Telefon 0744.321.075, 0745.490.227. (29863)

Vând cârlig remorcare BMW original cu anexe, 80 Euro. Telefon 0745.542.041. (28186)

Vând cilindru, lanț distribuție, mâner accelerație noi pentru Jawa-CZ 175. Telefon 0745.542.041. (28186)

Vând buldozer S650 și piese buldozere. Telefon 0726.253.412. (28573)

Vând Dacia 1310 Berlină, iunie 2004, puțini km, 4.600 Euro, negociabil. Telefon 464482; 0746.976.812. (29705)

Vând Matiz, fabricație 2004, garanție, climă, radio casetofon, stare perfectă, 5.100 Euro, negociabil. Telefon 0741.197.262. (29901)

Vând Mercedes 200 din 1988, preț 6.000 Euro, negociabil. Telefon 0723.683.868. (29871)

Vând combină Claas, masa 2m, motor 650, plug cadru țeavă. Telefon 324009. (29864)

Vând Ford Ka, an fabricație 2001, limited edition, ABS, servo, airbag, trapă electrică, cu motor sport, culoare gri metalizat, preț negociabil 5.400 Euro. Telefon 0740.569.085. (29915)

Vând Opel Astra 1,7 TD, an 1993, stare foarte bună, preț 4800 Euro. Telefon 0723.664.802. (29786)

Vând Opel Corsa 2001, climă, 4 uși, Opel Astra 2003, climă, navigație, kombi, motor 2000 DTi. Telefon 0744.552.140. (29939)

Vând buldozer șenilar românesc S 650, tractor românesc 33 CP cu încărcător și un Fiat 45 CP, importate. Telefon 0744.552.140. (29939)

Vând Opel Astra combi, motor 2000 cmc, Diesel, an fabricație 2003, full extra + navigație. Telefon 0726.355.430. (29940)

Vând camion MAN 8223, an 1995. Telefon 0741.013.904. (30080)

(Continuare în pag. 13)

Program ADEVĂRUL Cotidian independent Arad
MICA PUBLICITATE tel. 210.775 luni-vineri 8⁰⁰- 19⁰⁰ sâmbătă închis duminică 9⁰⁰- 12⁰⁰
ANUNȚURILE DE DECES SE PUBLICĂ GRATUIT.
MARE PUBLICITATE tel/fax 280.904 luni-vineri 8⁰⁰- 19⁰⁰ sâmbătă închis duminică 9⁰⁰- 12⁰⁰

ADANTINO SRL vinde: ATV-uri, MOTOCICLETE, SCUTERE, ACCESORII. Telefon 0257-218214, 0742.766.922. (29683)

☛ (Urmare din pag. 12)

Vând Opel Corsa 1997 și Volkswagen Polo 1980. Telefon 0744.620.802.

Vând WV Polo, an 2001, 1000 cmc, consum 4%lt. benzină, ESP, ABS, central, 4 airbag, trapă electrică, 2 uși, recent adusă, 6.700 Euro. Telefon 0721.625.517. (29933)

Vând urgent DACIA 1310 L, 1994, 1300 Euro. Telefon 460.144; 0741.227.437.

Vând combină recoltat porumb știuleți C6P, stare bună. Informații 0740.204.123, 7.000 Euro. (29936)

Vând Audi A4, 1,8 fabrıcație 1999, 8.500 Euro. Telefon 0742.098.613. (29938)

Vând Opel Astra G Caravan, roșu 1,6i, climă, dublu aitrbag, ABS, servo, central, alarmă, cârlig, cauciucuri noi, preț 5.750 Euro, negociabil. Telefon 0744.284.907. (29927)

Vând Ford Escort 1,8 Diesel, 1991, 3.000 Euro. Telefon 0722.200.511. (29922)

Vând Opel Astra Caravan, ,an 2003, motor CTDi, numere provizorii Germania. Telefon 281349; 0722.581.852, 9.400 Euro. (29953)

Vând Dacia 1310/1987, stare bună de funcționare, preț 800 Euro, negociabil. Informații la telefon 0726.192.974. (29958)

Vând combină Class Columbus masa 2 m. Telefon 281266; 0722.281.516. (30014)

Vând Volkswagen Polo Variant 1,4i, an 2001, 64.000 km reali, climă, airbag, stare foarte bună. Telefon 0741.656.922. (30016)

Vând VW Golf TDi Diesel 2002, climă, înmatriculat, 8950 Euro. Telefon 0727.590.038. (30028)

Vând Class Dominator 85, 96 și Mega 202 și echipamente de porumb și floare, combină sârbească recoltat știuleți cu tocătoare pe 2 rânduri. Telefon 0722.986.710. (30048)

Vând Opel Kadet tip Cielo, an 1988, roșu metalizat, jenți aluminiu, gaz, muzică, preț 2600 Euro, negociabil, merită văzută. Telefon 0747.272.771. (30044)

Vând Opel Astra Caravan 1,7 DTi, an 2001, recent adus, preț 7.000 Eu. Telefon 0746.492.821. (30074)

Vând scuter Malagutti F.10. Telefon 0257-274256, 0741.026.284. (UTA, 1215)

Vând Volvo S40 1,9 TDi, geamuri electrice + oglinzi, 115 CP, an 2000, pilot automat, climă, etc, 9.200 Eu. Telefon 0742.473.375. (30081)

Vând VW Golf 1,9 TDI 2000, Tuning, Germania, jante aluminiu, 17' climă, MP3, 150.000 km, carte service, 9.100 EU negociabil. Telefon 0745.624.012. (29831)

Vând Mercedes Cobra 200, 1.300 Eu. Telefon 273350. (UTA, 1207)

Vând WP pe motorină, preț convenabil. Telefon 0727.762.376. (30017)

Vând 2 Dacii, an fabricație 1990, 1991 și remorcă furgon transport persoane. Informații Gurahonț 316307 sau 0744.608.763. (Ag. Gurahonț)

VÂNZĂRI ELECTRO

Vindem CASE MARCAT, CÂNTARE, I. L. CARAGIALE nr. 22. Telefon 272727; 282829; 0745.520.497. (29457)

Vând CASE MARCAT FISCALE, CÂNTARE ELECTRONICE, str. STÂNJENEL 6. Telefon 279702; 0745.395.107; 0722.707.432; 0788.737.342. (29031)

Vindem CASE MARCAT FISCALE, CONSUMABILE, CÂNTARE ELECTRONICE, str. VICENȚIU BABEȘ nr. 22A. Telefon 211211, 0742.352.277; 0788.352.277. (29714)

Vindem: COMBINE FRIGORIFICE, CONGELATOARE, LĂZI, TELEVIZOARE, MAȘINI DE SPĂLAT AUTOMATE, VITRINE FRIGORIFICE, ANVELOPE. Asigurăm transport. Calea Radnei 151. Telefon 369090, 0743.662.845. (26910)

Vând CÂNTARE ELECTRONICE și MECANICE, CASE de MARCAT. Telefon 281020. (28298)

Numai pe Calea Radnei 225, RATE FĂRĂ DOBÂNDĂ, FĂRĂ AVANS, reduceri la plata cash. Vindem MAȘINI SPĂLAT, FRIGORIFICE, TV COLOR, ARAGAZE. Telefon 259339, 0744.706.321, Lipova 563027. (28892)

Vând APARATE de CAFEA SAECO. Telefon 0746.160.010, 0722.238.737. (29492)

Vând 2 CASE MARCAT și un CÂNTAR ELECTRONIC. Telefon 0747.076.444. (30080)

VÂNZĂRI DIVERSE

Vând PLASĂ GARD, CUIE, RABITZ, SÂRMĂ, TABLĂ, ELECTROZI, COTURI și BURLANE etc. Str. Vrabiei 4, telefon 289997; www.garduri.ro (29536)

Vând poartă fier + ușă 4/2,40, 1/2,40, 5.000.000. Telefon 0742.199.780. (29599)

Vând BOLȚARI TERMOIZOLANȚI beton și zgură cărămidă, omologați, diferite dimensiuni și STÂLPI ORNAMENTALI 0,80 cm, la cele mai mici prețuri. Telefon 283683, 0722.621.600, 0722.870.752. (18907)

Vând mașină de cusut Singer seria 0333760 și coș nuiele pentru copii. Telefon 456183.

Vând NISIP, BALAST, la domiciliu, preferabil 3 mc. Telefon 0740.120.697. (29282)

Vând NISIP, BALAST, SORT, la domiciliul clientului. Telefon 255672; 0744.987.273. (29409)

Vând LEMNE FOC TĂIATE, crăpate, 700.000 lei/mc. Telefon 278583; 0746.601.292. (29596)

Vând 300 oi țurcane, mioare calitatea I. Telefon 0741.991.300; 0740.322.760. (29624)

Vând PAVAJ, BORDURI, RIGOLE, calitate deosebită, Calea Zimandului nr. 1. Telefon 0724.391.074, 0741.044.599. (29586)

Vând MEMBRANĂ BITUMINATĂ 4,5 POLIESTER cu ARDEZIE, 11.50 lei/ mp. Telefon 256119, 0723.273.746. (29525)

Vând COLȚARE, CANAPELE, FOTOLII, noi. Telefon 286069. (29277)

Vând utilaje noi, plug combinat de vie (MAT Craiova), grapă cu discuri, prășitor. Telefon 0257/466281. (Ag. Pâncota, 244)

Vând NISIP, BALAST, SORTURI, transport la domiciliul clientului. Telefon 214415; 0745.003.018. (29684)

Vând LEMNE FOC, NISIP, BALAST, SORTURI, la domiciliul clientului. Telefon 214415; 0745.003.019. (29684)

Vând convector gaz, de capacitate mare, nou; mobilă de bucătărie; sufragerie Lengyel. Telefon 287181; 0723.828.937; 0742.087.373. (29736)

Vând NISIP, BALASTRU, PIATRĂ cu autobasculantă 16 tone; cele mai mici prețuri. Telefon 0723.547.364. (29709)

Vând NISIP, BALASTRU, PIATRĂ. Telefon 0744.706.009. (29711)

Vând disc 4.2 în V, pentru tractor mare. Telefon 0257/536388; 0744.633.584. (29721)

Vând NISIP, BALAST, ȘORT, LEMNE FOC, la domiciliu. Telefon 214535, 0742.749.698. (29796)

Vând BOLȚARI VIBROPRESAȚI 300x250x200, 16.300 lei/bucata, mc 1.100.000. Telefon 0257-281197, 0788.578.017. (29817)

Vând pat dublu import, ca nou (tip baldachin), culoare lemn natur + 2 noptiere + 1 oglindă, 5.500.000 lei negociabil, dulap 2 uși + vitrină Nădlac, 1.500.000 lei negociabil. Telefon 0745.314.516. (29818)

Vând țiglă veche, stare bună, 7.000 lei/bucata. Telefon 0257-235044, 0727.787.481. (29827)

Vând puieți căpșuni, Covăsânț. Telefon 385099. (29838)

Vând ladă metalică piață, pompă benzină Ford Sierra '89, tambur Opel Kadet. Telefon 0741.274.349. (29861)

Vând STRUNG drugbanc, CÂNTAR. Telefon 273818 după ora 16. (29855)

Vând garaj mare în spate la X4 (Vlaicu), intră și microbuz. Telefon 0744.709.425. (29860)

Vând aragaz cu butelii, fotolii cu măsuță, vitrină, ladă haine și căruț lemne. Infomații după ora 16, telefon 0742.117.266. (29879)

Vând pult cu vitrină și 2 vitrine verticale noi, cu spoturi, sub prețul fabricației. Telefon 0745.542.041. (28186)

Vând NISIP, BALAST, SORT, la domiciliul clientului. Telefon 0788.636.978, 0740.686.524. (27342)

Vând birou nou pentru calculator, un birou puțin folosit, corpuri de bucătărie, bibliotecă și un dulap de haine. Telefon 0744.552.140. (29939)

Vând 2 biciclete marca Dunlop, noi, cazan tip Peciul Nou, folosit. Telefon 0257-252336; 0745.500.048. (29896)

Vând LEMNE FOC, esență tare, 700.000 lei/mc. Telefon 278436; 0740.774.642. (29905)

Vând 2 uși noi, exterior și un congelator cu 7 sertare, preț negociabil. Telefon 0726.350.199; 0357-412588. (29932)

NOU! Vând mobilă SECOND HAND, import GERMANIA, la prețuri accesibile, GHIOROC. Telefon 0746.492.587 sau 461374. (29947)

Vând vacă bună de lapte, gestantă luna-treia. Telefon 382310. (29955)

Vând gunoi de grajd. Informații Târnova, nr. 202, familia Ignișca. (29959)

Vând teracotă nouă completă cu uși, grătar, cărămidă. Telefon 0746.134.702. (29971)

Vindem PLĂCI ORNAMENTALE de CALCAR, diferite grosimi, preț pentru pavaj 20 lei/mp, pentru aplice 27lei/mp, grosime medie 25 lei/mp. Telefon 0722.979.588 sau 0727.260.763. (29972)

Vând casă de cărămidă în Curtici la șosea, grădină mare, str. I. Creangă, nr. 7 și 2 garnituri mobilă combinată și bibliotecă și 200 volume cărți. Telefon 275397. (29975)

Vând convenabil dulap 2 uși, vitrină ladă recamier, aragaz, bufet bucătărie. Telefon 0257-235142. (29976)

Vând NISIP, BALAST, SORT, la domiciliul clientului. Telefon 0741.219.050. (29982)

Vând ȚIGLĂ SOLZI 4.000 lei/buc. Telefon 284943. (30001)

Vând acțiuni SIF Banat Crișana. Informații 0741.093.804. (30005)

Vând cântar mare de 2.000 kg. Telefon 0743.700.446. (30019)

Vând garaj metalic autorizat, zona Piața Mihai Viteazul, 2.600 Euro. Telefon 0746.056.724; 213429. (30013)

Vând 9 vaci, 11 viței, 4 juninci, 2 cai. Telefon 230712; 0724.006.648. (30032)

Vând urgent plug din țeavă, Sântana. Telefon 462901. (262, Sântana)

Vând geamuri termopane 4 buc, suflantă Technowași pe motorină, nouă, capră pentru transport geamuri termopan pentru dacie. Telefon 259942; 0722.380.551. (30037)

Vând mobilă de bucătărie din posformic, foarte frumoasă, la numai 15.000.000 lei; vând mobilă de sufragerie din trei corpuri, merită văzute. Telefon 0747.272.771. (30044)

OFERTA LUNII SEPTEMBRIE!
SC PASĂREA PARADISULUI SRL vinde din stoc, la CELE MAI MICI PREȚURI: PLASĂ SUDATĂ diametru 0,4x100x2000x6000 - 66,66 RON cu TVA; diametru 0,6x100x2000x6000 - 149,55 RON cu TVA; IPSOS CONSTRUCȚII - 10,81 RON cu TVA sac 40 kg, IPSOS MODELAJ - 14 RON cu TVA sac 40 kg. Telefon 0257-256930, 254652. (30069)

Vând combine INTERNAȚIONAL, CLAAS, FAHR, tractoare INTERNAȚIONAL, RENAULT, pluguri reversibile 3-7 capuri, semănători, discuri 4-5 m, heder porumb, uscător cereale, cântar bascul 50 to. Telefon 0744.505.494. (30075)

Vând cântar bascul 50 to, uscător cereale și utilaj recoltat sfeclă tractat și autopropulsat. Telefon 0744.505.494. (30075)

Vând garaj, str. Banu Mărăcine, 2.400 Eu, negociabil. Telefon 0744.784.910. (30066)

Vând mașină de tăiței profesională cu rafturi și site. Telefon 0744.635.110. (UTA, 1210)

Vând baloți de grâu și de lucernă. Telefon 0257-289055, 0746.099.320. (UTA, 1209)

Vând baloți lucernă. Telefon 0257-416240. (UTA, 1205)

Vând hrană granulată pentru animale, la preț de producător. Informații la telefon 0745.333.648 sau 531386. (Pâncota, 246)

Vând motostivuitoare import Germania și aducem la comandă pentru tonaj, înălțimea necesară: motostivuitor Still 2,5 to pe motorină, Steinhack 1,6 to pe gaz, Jungheinrik 2,5 to butelie. Telefon 460129. (Vinga, 3)

Vând mobilier birou, stare foarte bună. Telefon 0747.076.444. (30080)

Vând dulap metalic special pentru arme. Telefon 0747.076.444. (30080)

CUMPĂRĂRI TERENURI, IMOBILIARE

Cumpăr apartament, garsonieră, indiferent zona, etajul, probleme. Telefon 279718, 0744.542.931. (29674)

Cumpăr teren agricol în zonele Zimandu-Nou, Sântana, în asociația Scânteia, Utviniș, Romgera. Telefon 0746.424.713, 0744.905.202. (28712)

Cumpăr terenuri agricole. Telefon 0723.252.374, 0357-412525. (28784)

Cumpăr pământ agricol, raza municipiului Arad. Telefon 0745.895.483. (UTA, 1219)

CUMPĂRĂRI DIVERSE

Cumpăr pene de gâscă vechi și noi. Telefon 210480, 0742.299.805. (28690)

Francik Gherman cumpără obiecte vechi de antichitate: tablouri, mașini de scris, statuete de bronz, mașini de cusut, meteoriți etc, ofer 30.000-40.000 Euro. Telefon 0747.691.422. (28967)

Cumpăr PIELE NEAGRĂ pentru ÎNCĂLȚĂMINTE. Telefon 0740.837.945. (29527)

Cumpăr pene vechi și noi. Telefon 0745.983.893. (29824)

Cumpăr pene vechi și noi. Telefon 0746.491.169. (29824)

Cumpăr blană de vulpe roșie, model deosebit. Telefon 514947, 0723.192.032. (29833)

Cumpăr pene de gâscă vechi și noi. Telefon 0742.299.805, 210480. (29843)

Cumpăr pene vechi și noi, preț foarte bun. Telefon 0741.689.068. (29843)

Cumpăr pene vechi și nou. Telefon 210863, 210175, 0746.457.734. (29844)

LOCURI DE MUNCĂ

SC VERBIȚĂ SRL angajează: BĂRMANIȚĂ, SPĂLĂTOR AUTO, VOPSITOR AUTO, TINICHIGIU AUTO, PORTARI, ZUGRAV-FAIANȚOR, VÂNZĂTOR PIESE SCHIMB. Telefon 227056, 275650. (Ag. UTA, 1194)

S.C. „COSTE SHOES" SRL angajează OPERATOR CALCULATOR MAGAZIE, MOTOSTIVUITORIST-MAGAZIONER. Informații la telefon 285700. (29418)

Angajăm BUCĂTARI și AJUTOR DE BUCĂTAR. Telefon 0745.272.111. (30092)

FIRMĂ TRANSPORT angajăm ECONOMIST. Informații telefon 0722.626.187, 0257-273137. (29481)

Angajăm PERSONAL pentru PRODUCERE DE PAVAJ și pentru MONTAT, Calea Zimandului nr. 1. Telefon 0724.391.074, 0741.044.599. (29586)

SC TEXTILE MEDICALE SRL, str. Cocorilor nr. 24/A (Orologerie), angajează CONFECȚIONERE MAȘINI SIMPLE. Telefon 272100, 274200. (29570)

SC PANPRO SRL angajează ȘOFER DISTRIBUITOR PÂINE. Telefon 211210. (Ag. UTA, 1202)

EUROJOB, B-dul G-ral V. Milea nr. 19, telefon 228090, angajează VÂNZĂTOARE textile, OSPĂTARE, AGENȚI VÂNZĂRI, GESTIONARI, ARHITECȚI clădiri, absolvenți 2005, inginer CONTROLOR calitate-lb. germană; inginer CO[illegible]TRUCTOR-lb. italiană, [illegible]ESENATORI TEHNICI. (29696)

„MILAN" angajează OSPĂTARĂ. Telefon 257002. (29753)

(Continuare în pag. 14) ☛

☛ (Urmare din pag. 13)

Angajez SUDOR-LĂCĂTUȘ, confecții metalice, IZOLATORI. Telefon 0722.275.563. (29698)

SC BODIMAR IMPEX SRL angajează FIERARI-BETONIȘTI, IFRONIȘTI și MUNCITORI NECALIFICAȚI pentru depozit materiale construcții. Telefon 270079. (29720)

DEPOZIT MATERIALE CONSTRUCȚII angajează LUCRĂTORI COMERCIALI - relații cu clienții, fete sau băieți. Telefon 270079. (29720)

SC SIRE, Calea Zimandului FN, angajează MUNCITOARE pentru ASAMBLĂRI ELECTRO-MECANICE. Telefon 218747. (Ag. UTA, 1196)

Angajez VÂNZĂTOARE pentru PIAȚA FORTUNA. Pentru informații la telefon 0745.534.848. (29773)

Barul VAMA VECHE angajează PERSONAL (fete). Telefon 288111, 0722.577.508. (29622)

Agenția „D" angajează PERSONAL PAZĂ și CONTROLORI. Relații telefon 0788.422.993. (29777)

SC angajează TÂMPLAR PAL melaminat, ȘOFER microbuz. Telefon 0357-412442, 0746.249.969. (29792)

Angajăm CONFECȚIONERE. Oferim salar atractiv, bonuri de masă, prime, abonamente. Telefon 0747.272.778. (29799)

CONSTRUCȚII SDA angajează ZIDAR NECALIFICAT. Telefon 285533. (29804)

„COMGENER" angajează VÂNZĂTOARE domeniul alimentar, maxim 38 ani. Telefon 0745.312.848. (29809)

SC VOILIR angajez SPĂLĂTORI AUTO. Ofer condiții de muncă deosebite și salar atractiv. Informații la sediul din Micălaca, str. Renașterii sau telefon 0724.373.641. (29840)

Angajez BARMANĂ pentru Bar în Micălaca. Informații la telefon 0726.373.878. (29841)

Angajăm OSPĂTAR. Telefon 0723.891.239, 0788.358.684. (29842)

Firmă particulară CONSTRUCȚII, angajez ZIDARI, MUNCITORI NECALIFICAȚI. Telefon 0257-251311, 0788.302.675. (29870)

FIRMĂ CONSTRUCȚII angajez ZIDARI calificați. Salarizare avantajoasă. Telefon 0742.493.438. (29875)

Compania DRAGON STAR SECURITY angajează DISPECERI, OPERATORI și AGENȚI PAZĂ, bărbați și femei. Telefon 0743.119.838, 0257-270.875. (29885)

SMART OFFICE angajează urgent în toate domeniile. Telefon 0357/407245; 0722.875.255. (c. 1375)

Angajăm CONFECȚIONERE TEXTILE cu experiență- BUTONIERĂ, LINIARĂ, TRIPLOK, zona Poliției. Telefon 284736; 0744.774.502. (29741)

Angajez 2 VÂNZĂTOARE, urgent, PROFIL ALIMENTAR, 8 ore. Telefon 0745.760.233. (29757)

S.C. SABINA&CO S.A. angajează ELECTRICIAN. Cerințe: studii de specialitate, experiență în domeniu; MANIPULANT MĂRFURI. Cerințe: experiență în domeniu. Informații suplimentare la sediul societății comerciale: Arad, str. Nelu Aristide Dragomir nr. 7 sau telefon 212324 int. 141. (29704)

Angajez INGINER AUTO A.R.E. Telefon 0724.089.934. (29576)

Angajăm CONFECȚIONERE CALIFICATE, salar avantajos + bonuri masă, str. Artileriei, poarta II Aris. Telefon 256585. (29460)

Angajez COAFEZĂ și MANICHIURISTĂ, condiții deosebite. Telefon 218253. (28911)

SC TOP SECURITY, Arad, Piața Sârbească, 1, telefon 281410; 280228, angajează PERSONAL TEHNIC pentru SISTEME ALARMĂ. (29897)

SC TOP SECURITY, Arad, Piața Sârbească, 1, telefon 281410; 280228, angajează PERSONAL PAZĂ (bărbați și femei). (29897)

Angajăm MECANICI AUTO și ELECTRICIAN TESTER BOSH. Telefon 0745.628.349; 0723.302.253. (29867)

SOCIETATE COMERCIALĂ cu profil în piele angajează MAȘINISTE la 2 ace și simplă. Nu este obligatoriu calificare. Salar atractiv, bonuri de masă, abonament decontat. Telefon 278786; 0723.650.690, orele 7-16. (29836)

Firmă angajăm ȘOFER. Informații la 0257-255023; 0742.120.315. (29909)

SOCIETATE angajează EDUCATOARE-limba engleză, promoția 2005. Telefon 273031; 0726.680.226. (29907)

Angajez VÂNZĂTOARE cu experiență pentru JACKSON-profil textile-încălțăminte. Informații Stand 171. (29906)

Angajez ZIDARI, ZUGRAVI, DULGHERI, muncitori NECALIFICAȚI. Telefon 0740.696.157. (29891)

Angajez VÂNZĂTOARE pentru raion carne și produse din carne. Telefon 0257-289391; 0788.323.254. (29897)

Angajăm FEMEI serioase pentru BARMAN OSPĂTAR și AJUTOR BUCĂTAR. Telefon 0723.562.914. (29941)

SC angajează MUNCITORI pentru AMENAJĂRI INTERIOARE. Telefon 0723.501.965. (29925)

HOTEL-RESTAURANT angajează BARMANĂ-OSPĂTARĂ cu experiență. Informații telefon 0722.457.077. (29945)

Caut ȘOFER PROFESIONIST poate fi și pensionar. Telefon 0745.003.019. (29960)

„ZEN GUARD" angajează în vederea deschiderii Magazinului METRO-AGENȚI PAZĂ bărbați și femei cu vârsta între 20-40 ani. Salarizare avantajoasă. Informații telefon 0745.574.580. (29956)

Angajăm TÂMPLARI cu experiență în PAL MELAMINAT și MUNCITORI NECALIFICAȚI. Telefon 282819; 0721.936.644, str. Gh. Barițiu, nr. 10-12. (29968)

Muncă CIPRU: FEMEI-domeniul hotelier; BĂRBAȚI : TINICHIGII, VOPSITORI, BRUTARI, CONSTRUCTORI. Telefon 0745.963.238; 0746.905.871. (29981)

SOCIETATE COMERCIALĂ angajează CONFECȚIONERE cu experiență (salariu 6.000.000-8.000.000 + tichete masă), PERSONAL CĂLCAT interfazic și final. Telefon 0257-279089 și 0746.266.698. (29987)

Angajăm VÂNZĂTOARE pentru alimentară. Telefon 212211 sau 0722.361.654. (30000)

Universitatea de Vest „VASILE GOLDIȘ", angajează LABORANT pentru învățământ medical superior. Telefon 280338, fax 285557. (30048)

Angajăm BULDOEXCAVATORIȘTI cu experiență, LĂCĂTUȘI CONFECȚII METALICE și ELECTRICIAN DE ÎNTREȚINERE. Telefon 253947, 0788.305.133. (30058)

CLUB IGHI-BUU angajează BARMANE (experiență) și FEMEIE SERVICIU. Telefon 0723.815.486. (30060)

SC BAT ARAD SA angajează STICLAR pentru tăiat și confecționat geam termopan. Informații 289700, 273242 int. 117. (30061)

SOCIETATE, profil PANIFICAȚIE, angajează BRUTARI CALIFICAȚI și NECALIFICAȚI. Telefon 0742.879.835. (30063)

SC angajează 3 PATISERE cu experiență domeniu. Telefon 279788, 0745.074.095. (30064)

Tipografia Mediagraf

angajează tehnoredactor

(culegere și paginație computerizată)

Salariu și condiții de muncă atractive.

Informații la tel. 250902, zilnic între orele 8.00-15.00, sau direct la sediul Tipografiei Mediagraf, str. Feleacului FN (lângă Complexul Jackson)

SC „INSTAL GROUP" SRL Arad, angajează INGINERI PROIECTANȚI, INSTALATORI, ELECTRICIENI, muncitori NECALIFICAȚI. Informații telefon 276466. (30008)

Angajez VÂNZĂTOARE în Piața Soarelui. Telefon 0745.354.936. (30009)

SOCIETATE COMERCIALĂ angajează CONFECȚIONERE cu experiență pentru toate MAȘINILE de CUSUT (în special ÜBERDEK). Telefon 256044; 0723.088.894. (29998)

Pentru CADRE MEDICALE, PERSOANE DINAMICE colaborare PART-TIME. Oportunitate deosebită. Telefon 0726.294.383; 0745.274.128. (30034)

SOCIETATE COMERCIALĂ DE DISTRIBUȚIE produse ALIMENTARE angajăm ȘOFERI cu minim 1 an experiență în distribuție. Cerințe: CV + caracterizare de la ultimul loc de muncă. Telefon 0257-270618, orele 10-14. (30035)

SOCIETATE COMERCIALĂ cu profil COMERȚ MAȘINI de CUSUT, piese de schimb și accesorii pentru INDUSTRIA TEXTILĂ angajează AGENT COMERCIAL (bărbat), posesor permis de conducere cat. B. Se cere seriozitate. Relații la telefon 0788.488.538; 0722.942.608; 0257-287577. (30036)

SC angajează VÂNZĂTOARE pentru PAPETĂRIE, punct lucru-VLAICU. Se cere liceul + o minimă experiență. Telefon 0743.131.889. (30042)

Angajez CONTABIL(Ă) cu experiență, cunoscător a unei limbi străine (engleză, germană). C.V.-urile se trimit la numărul de fax 0257-213257. Relații la telefon 0722.679.952. (30070)

MR FAB angajează MUNCITORI CALIFICAȚI în construcții. Telefon 0788.345.073, 275250. (UTA, 1203)

Școala PODOABĂ ANGAJEAZĂ INSTRUCTOR AUTORIZAT, categoria B, C, E, D. Telefon 256050, 243626. (UTA, 1206)

SOCIETATE COMERCIALĂ angajează GESTIONAR și AGENT VÂNZĂRI. Telefon 0720.070.378. (UTA, 1213)

Angajăm OSPĂTARĂ cu sau fără calificare. Informații telefon 218820. (30086)

PRESTĂRI SERVICII

Execut AMENAJĂRI INTERIOARE, gresieri, FAIANȚĂRI, PARCHETĂRI, rigipsări, ZUGRĂVELI. Telefon 0722.492.843. (30000)

„DAMAR" repară MAȘINI SPĂLAT AUTOMATE, garanție. Telefon 270518; 0740.869.274. (27749)

Repar MAȘINI-AUTOMATE de SPĂLAT, la domiciliul clientului. Telefon 241355. (28397)

Executăm orice fel de STRĂPUNGERI ÎN BETON. Executăm LUCRĂRI ÎN CONSTRUCȚII. Telefon 0740.289.544. (29756)

FIRMĂ GERMANO-ROMÂNĂ repară: MAȘINI DE SPĂLAT AUTOMATE, cu piese originale. Telefon 274575; 416464; 0740.098.008. (29913)

AUTOMATIC SERVICE repară MAȘINI SPĂLAT. Garanție 1 an. Telefon 259146, 0744.241.398, 0357-401569. (28609)

Repar MAȘINI SPĂLAT AUTOMATE, FRIGIDERE, domiciliul clientului, garanție 1 an. Telefon 274600. (29762)

Executăm INSTALAȚII SANITARE, ELECTRICE și TERMICE, rapid. Telefon 0721.583.110; 0742.070.683. (28900)

SILDOR PROD
vânzări, montaj, reparații: VITRINE, CAMERE FRIGORIFICE și AER CONDIȚIONAT. Telefon service: 0257-349121, sediu: 0257-270622. (c.)

Școala de Șoferi col. RUSU, B-dul Decebal nr. 18 face înscrieri. Telefon 283696. (29585)

WES-vânzări, reparații, montaj FRIGORIFICE, CLIMATIZARE, SIROCOL AUTO, sudură ALUMINIU. Telefon 281154, 0723.366.026. (29297)

Executăm TENCUIELI, RENOVĂRI, ZUGRĂVELI. Reparații ACOPERIȘURI, RIGIPSĂRI. Convenabil. Telefon 0740.187.385. (29798)

EXECUT CONSTRUCȚII CASE, amenajări interioare, finisaje. Telefon 0723.252.374. (28784)

Reparații FRIGIDERE, CONGELATOARE, la domiciliu, piese noi, garanție 1 an. Telefon 242670; 0740.081.123. (29577)

MADONA repară ieftin MAȘINI DE SPĂLAT, FRIGORIFICE. Lipova 563145, 0744.796.542. (28893)

CURSURI autorizate de LIMBA ENGLEZĂ, 350.000 lei/22 ore/lună. Informații 218240. (29892)

Execut TOATĂ GAMA CONSTRUCȚII cu și fără materiale. Telefon 0740.696.157; 454122. (29891)

Executăm FINISĂRI interioare și exterioare LA CHEIE și la prețuri negociabile. Telefon 280635. (29826)

Execut ZIDĂRIE, TENCUIELI, ZUGRĂVELI, izolații, rigips, ACOPERIȘURI, gresieri, faianțări. Telefon 0740.382.296. (29911)

EXECUTĂM faianțări, gresieri, zugrăveli, INSTALAȚAII sanitare, electrice, RIGIPSURI. Telefon 0723.793.617. (29960)

Autorizat execut INSTALAȚII SANITARE, ÎNCĂLZIRE, gaz, contorizări, scurgeri separate, intervenții. Telefon 0744.785.877. (29992)

Instalații TERMOFICARE, rapid, ieftin. Telefon 0723.260.031; 0745.589.988. (30020)

CONSTRUCȚII toate TIPURILE, mansardări, lucrări diverse. Telefon 338471; 0740.871.771. (30026)

DIVERSE

Pierdut CÂINE rasa HUSKY, talie mijlocie, zona Grădiște. RECOMPENSĂ GĂSITORULUI. Telefon 0257-276277; 0722.792.155. (30050)

BĂRBAȚII care au lucrat în ISRAEL, perioada 1999-2005 și care doresc RECUPERAREA IMPOZITULUI sunt rugați să sune la 0746.905.871, orele 10-16. (29973)

RESTAURANTUL KARDEȘLER PREGĂTEȘTE MÂNCARE în regim de catering pentru personalul firmelor mari din Arad. Informații telefon 0721.755.388, 0743.634.917. (29421)

Restaurantul „ROBERTO" organizează la prețuri minime: NUNȚI, BOTEZURI. Telefon 0722.348.103. (29732)

Ofer VALUTĂ, avantajos, direct 1 an. Informații 279512; 0726.842.692. (29914)

PRIMĂRIA VÂRFURILE organizează în data de 23 septembrie 2005, ora 10, licitație privind ÎNCHIRIEREA unui SPAȚIU COMERCIAL în suprafață de 80 mp din AVRAM IANCU. (f. 3712140)

PRIMĂRIA COMUNEI APATEU solicită OFERTE DE PREȚ pentru executarea următoarelor lucrări: 1. PIETRUIRE DRUM COMUNAL 133 APATEU-TALPOȘ; 2. REPARAȚII CĂMIN CULTURAL BERECHIU. Ofertele se depun la sediul Primăriei Apateu până în data de 14 septembrie 2005, ora 12, iar selecția acestora se va face în data de 15 septembrie 2005, ora 12. Informații suplimentare telefon/fax 0257-327301. (f. 3712141)

TURISM

DRUMEȚII și RELAXARE Hotel PARC MONEASA oferă cazare și masă, 6-10 zile, începând cu 295 lei. Rezervări la telefon 0257-313231; 0257-212339. (c.)

SCHIMBURI

Schimb Transporter VW, 9 locuri, 2002, cu teren zonă turistică sau intravilan Arad, variante. Telefon 0722.548.006; 0722.209.819. (29122)

Schimb (vând) casă în Ususău cu garsonieră. Telefon 0722.264.539. (UTA, 1212)

Schimb (vând) + diferență, casă în Micălaca, str. Dreptății nr. 20, cu apartament 2-3 camere, toate utilitățile: gaz, apă, satelit, 3 camere, hol, bucătărie, baie, etc. Telefon 0743.363.460. (30088)

ÎNCHIRIERI

SOCIETATE COMERCIALĂ dă în chirie HALĂ 5.000 mp, cu BIROURI incluse, având următoarele utilități: încălzire, rampă încărcare, curte mare, terminal feroviar. Hala se poate închiria și fracționat. Informații suplimentare telefon 0788.694.810; 0788.694.807, de luni până vineri, orele 8-17. (29442)

Închiriez garsonieră utilată, mobilată, 100 Eu. Telefon 0744.607.072, 0722.135.994. (29657)

(Continuare în pag. 15) ☛

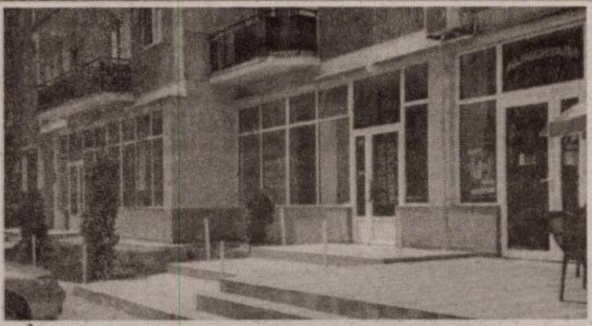

Închiriez SPAȚIU COMERCIAL, 170 mp, superamenajat, PENTRU ORICE DOMENIU DE ACTIVITATE, cu posibilitatea ca spațiul să fie împărțit în două părți. Telefon 0722.227.450. (28540, 41)

(Urmare din pag. 14)
Închiriez apartament 2 camere, mobilat, utilat, 120 Eu. Telefon 0744.607.072, 0722.135.994. (29657)

Ofer spre închiriere apartament 2 camere, amenajat și mobilat lux. Telefon 0724.347.972; 0721.141.643. (29372)

Oferim spre închiriere ATELIER PRODUCȚIE MOBILIER PAL - 430 mp, cu toată dotarea aferentă. Vindem CIRCULAR, mașină ABS, mașină frezat ABS (toate marca SCM din 2002), exhaustor, scule de mână. Informații telefon 0744.709.051. (Ag. UTA, 1199)

Primesc fete în gazdă, zona UTA, clădire nouă. Telefon 0722.348.103. (29732)

Ofer spre închiriere SPAȚIU COMERCIAL, ultracentral. Telefon 0721.222.058. (Ag. UTA, 1198)

Închiriez apartament 3 camere, ultracentral, amenajat și dotat lux. Telefon 287181; 0723.828.937; 0742.087.373. (29736)

Ofer SPAȚIU COMERCIAL amenajat, ultracentral, pentru închiriat, 75 mp/500 EU/lună. Telefon 0722.344.810. (29820)

Ofer spre închiriere apartament 2 camere ultramodern utilat și mobilat, în zona Podgoria. Telefon 0723.268.907. (29822)

Ofer spre închiriere apartament ultramodern, 2 camere, ultracentral. Telefon 0747.994.794. (29846)

Închiriez garsonieră și apartament cu 2-3-4 camere, între 100 Eu și 300 Eu. Telefon 0727.982.469. (29854)

Închiriez garsonieră cf. I, în Confecții. Telefon 0747.928.885, 0726.236.367. (29692)

Închiriez terenuri agricole, la Șoseaua Arad-Oradea și Arad-Timișoara. Telefon 0723.252.374. (28784)

Închiriez SCHELĂ METALICĂ și PICAMER. Telefon 0723.252.374. (28784)

Închiriez apartament 3 camere, str. Horia, et. I, 500 Euro/lună. Telefon 253364; 0722.257.409. (29728)

Închiriez (ofer) apartament 2 camere, parter, nemobilat, Podgoria, pentru birouri și apartament 1 cameră, mobilat, totul nou, 150 Euro. Telefon 210464; 0788.640.279. (29848)

Închiriez (ofer) apartament 2 camere, mobilat și utilat lux, zona UTA, 250 Euro. Telefon 210464; 0788.640.279. (29848)

Primesc în gazdă studentă din județ, cameră separată. Telefon 250190. (29830)

Închiriez pe termen lung apartament 3 camere, mobilat, contorizat, cablu, et. 1/4, zona Vlaicu pentru 2 studente din județ. Telefon 211735, între orele 15-19. (29919)

Ofer spre închiriere SPAȚIU ULTRACENTRAL, 50 mp. util, SUPERAMENAJAT și 100 mp, ultracentral neamenajat. Telefon 0744.621.964. (29920)

Primesc 2 băieți în chirie. Telefon 264992. (29934)

Ofer spre închiriere, pe termen lung, apartament central, confort I, 3 camere, 2 băi, parter, termopan, mobilat, tot confortul, 300 Euro. Telefon 0726.740.449. (29923)

Ofer spre închiriere termen lung apartament 2 camere, zona 300. Telefon 0723.207.390. (29949)

Primesc elevă în gazdă. Telefon 252147; 230387. (29951)

Închiriez apartament două camere, mobilat, zona Vlaicu, et. III. Telefon 289315, după ora 18. (29967)

Închiriez garsonieră mobilată, Micălaca, Profi, preferabil elevi, studenți, 90 Euro. Telefon 0726.156.974. (29980)

Închiriez apartament 2 camere, contorizat, zona Fortuna. Informații suplimentare 243516; 0357-418222; 0740.252.857. (29989)

Închiriez pentru 2 studente apartament, zonă centrală. Telefon 0740.103.461. (30004)

Închiriez SPAȚIU COMERCIAL-DEPOZIT situat pe șoseaua TIMIȘORII, nr. 110. Informații la 0722.241.122. (30033)

Primesc două eleve în gazdă, central. Informații telefon 235568. (30031)

Caut să închiriez apartament 2 camere, central,Vlaicu. Telefon 0726.289.694. (30047)

Caut să închiriez garsonieră, (ne)mobilată, pe termen lung. Telefon 253428; 0726.289.694. (30047)

Caut să închiriez apartament 2-3 camere, (ne)mobilat. Telefon 253428; 0726.289.694. (30047)

Caut să închiriez apartament 2-3 camere, Micălaca-Vlaicu. Telefon 253428; 0726.289.694. (30047)

Dau în chirie apartament 3 camere, Banu-Mărăcine-gară. Telefon 0726.289.694. (30047)

Dau în chirie apartament 2 camere, mobilate, central. Telefon 253428; 0726.289.694. (30047)

Dau în chirie apartament 3 camere, Polivalentă, mobilat. Telefon 0726.289.694. (30047)

Ofer chirie apartament 2 camere, central, mobilat, utilat. Telefon 0257-256353. (30049)

Închiriez SCAUN pentru COSMETICĂ, MANICHIURĂ-PEDICHIURĂ. Telefon 0745.943.875, 0741.676.822. (30077)

Închiriez, termen lung, apartament 2 camere, mobilat, Micălaca 500, bl. 568, et. 2, 120 Eu + garanție. Telefon 0744.523.315. (30051)

Dau în chirie garsonieră 100 Eu. Telefon 0746.556.982. (30073)

Dau în chirie apartament 3 camere, 100 eu. Telefon 0727.745.424. (30073)

Primesc în gazdă 2 fete, Aradul Nou, doar 1.500.000/ lună. Telefon 287996. (30071)

Ofer spre închiriere garsonieră cf. 1, zona Cenad-Micălaca. Telefon 0744.635.110. (UTA, 1210)

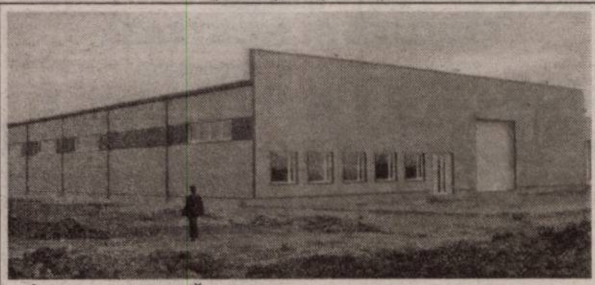

Închiriez HALĂ 1.400 mp, toate utilitățile, lângă SELGROS. Telefon 0744.664.730. (29316)

PIERDERI

Pierdut carnet membru vânător seria 08508 eliberat de AJVPS Arad pe numele Dan Dorel în anul 1997. Îl declar nul. (29954)

Pierdut legitimație eliberată de Firma Clean Expert pe numele Paraschiv Rodica. O declar nulă. (UTA, 1217)

✝ DECESE ✝

Anunțurile de deces se publică gratuit!

Cu adâncă durere în suflet anunțăm încetarea din viață a iubitului nostru soț și tată

SÎRBU GHEORGHE ȘTEFAN,

în vârstă de 65 ani. Înmormântarea va avea loc azi, 7 septembrie 2005, ora 14, de la Capela Cimitirului Pomenirea. Familia îndoliată.

Cu adâncă durere anunțăm încetarea din viață, după o scurtă suferință, a iubitului nostru soț, tată, socru, bunic,

IACOB MARIN,

în vârstă de 58 ani.

Înmormântarea va avea loc azi, 7 septembrie 2005, ora 13, la Cimitirul POMENIREA (capelă). Familia îndoliată.

Cu adâncă durere anunțăm încetarea din viață după o lungă suferință a celui care a fost soț, tată și bunic

MUNTEAN BOLOG GHEORGHE,

în vârstă de 70 ani. Înmormântarea va avea loc azi, 7 septembrie 2005, ora 14, în comuna ȘAGU de la nr. 322. Familia îndoliată soția, copiii, nepoții și nurorile.

Cu adâncă durere anunțăm încetarea din viață a iubitului nostru tată, bunic și străbunic,

KONCZ EDMUND,

la vârsta de 101 ani.

Corpul neînsuflețit este depus la Capela Cimitirului Eternitatea iar înmormântarea va avea loc la Ghioroc, joi, 8 septembrie, ora 16. Familia îndurerată.

✝ CONDOLEANȚE ✝

Suntem alături de familie, împărtășindu-i durerea, pricinuită de pierderea celui care a fost soț, tată și bunic iubitor,

învățător, BÎTA PAVEL.

Dumnezeu să-l odihnească în liniște și pace! Cuscrii RODICA și IOSIF IFIU; cumnații MIMI și MIRCEA, nepoții SEBASTIAN, GABRIELA și AIDA LUCACI. (p)

Suntem alături de prietenii noștri TATIANA și SORIN la greaua încercare la care sunt supuși prin pierderea tatălui drag. Dumnezeu să-l odihnească! Familiile: DRAGOȘ, PITIC, PĂSCULESCU, STANCIU, JULEAN și PÎNZARIU. (30023)

Întregul colectiv al GRĂDINIȚEI P.P. nr. 1 ARAD este alături de directorul unității, IFJU TATIANA, în greaua încercare pricinuită de trecerea în neființă a tatălui drag și îi transmite sincere condoleanțe. (30053)

Suntem alături de colega și prietena noastră, FLORICA ȚICĂRAT, acum, la un an de la trecerea în neființă a iubitului ei soț,

NELU.

Dumnezeu să-l odihnească! MONICA și CRISTIAN TOMESCU, IANA și MIRCEA ZĂVOIANU. (30089)

Suntem alături de familia IUHAS, la marea pierdere suferită ca urmare a trecerii în neființă a bunului nostru prieten și coleg,

GABI IUHAS.

Prietenii și toți colegii care l-au cunoscut. (30087)

✝ COMEMORĂRI ✝

Se împlinesc 6 săptămâni de la decesul iubitului nostru

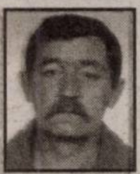

JIVA GHEORGHE (ÖCSI).

Îl rugăm pe bunul Dumnezeu să-l ierte și să-l odihnească în pace! Nu te vom uita niciodată! Fratele SANDU, CODRUȚA, ALEX. (29979)

Azi, se împlinesc 7 ani, de când moartea nemiloasă l-a răpit fulgerător din viață, pe iubitul nostru fiu, frate și unchi

ing. EUSEBIU ROTARIU,

lăsând în urma sa multă durere, lacrimi și un gol imens. Slujba de pomenirea și parastasul vor avea loc joi, 8 septembrie, ora 12, la mormânt. Mulțumim celor prezenți, care vor fi alături de noi în această zi de tristă amintire. Familia. (29970)

„Un an de lacrimi și de dor/ Un gol imens necruțător/ Un an în care n-am crezut/ Că noi pe tine te-am pierdut/ Te-ai stins precum o lumânare/ Și greu mi-a fost să te privesc/ Dar, n-am putut să te salvez/ Doamne cât am alergat/ De la moarte să te scap/ Dar, Dumnezeu așa a vrut/ Fiindcă te-a iubit prea mult/ Dumnezeu să te-odihnească în liniște și pace/ Te vom plânge mereu/ Nu te vom uita niciodată, pe cea ce a fost mamă și soție

COSTE MARIA.

Parastasul și slujba de pomenire vor avea loc duminică, 11 septembrie, la Biserica Ortodoxă din MĂNERĂU. Soțul LEONTIN și fiica ANDRADA. (29823)

Astăzi, se împlinește un an de când cea care a fost noră, cumnată, mătușă,

COSTE MARIA,

a trecut în viața veșnică. Dumnezeu să-i dea liniștea și odihna sufletească! Îi vom păstra amintirea în suflet, inimă și minte, pentru totdeauna. Familiile: COSTE, PĂCALĂ, ȘICLOVAN și DIHEL. (30079)

Au trecut 12 ani de când ne-a părăsit dragul nostru

profesor, IOAN JUȘCA,

dar durerea pierderii lui și amintirile au rămas neșterse. Dumnezeu să-l ierte și să-l odihnească! Familia îndurerată. (29781)

Astăzi, se împlinesc 5 ani de la decesul iubitei mele mame,

ȘIPA IOSANA.

Dumnezeu să odihnească în pace sufletul tău bun și blând! Fiica LUPU GENICA cu soțul.

✝ SERVICII FUNERARE ✝

IN MEMORIAM "KUKI"
SERVICII FUNERARE COMPLETE
Str. M.Eminescu Nr.4
ÎN CURTE
Tel: 211.929 - 0723.343.964
www.memoriamkuki.com
MAGAZIN DESCHIS LA ORICE ORĂ
OFERĂ
SICRIE
ACCESORII FUNERARE
TOALETAT- ÎMBĂLSĂMAT
CAPELĂ - Capela Demian
COLACI - COLIVĂ
NOU!!! ÎNCHIRIEM CAPAC SICRIU FRIGORIFIC
GRATUIT TRANSPORTUL sicriului la domiciliu în Arad.
REDUCERE 20% la sicriu clienților care fac toate serviciile cu firma.
TRANSPORT intern și internațional LA CELE MAI MICI PREȚURI.
PLATA se poate efectua și după încasarea ajutorului de înmormântare.

SRAC ISO 9001 IQNet
sc NOSFERATUM srl
Servicii Funerare
tel. 270.437; 0744/554.874
www.nosferatum.ro
Pachete promotionale cu preturi incepand de la 290 RON + TVA
nou
Pachetul cuprinde: sicriu, respete, cruce, igienizat, imbalsamat, transport local.
Reducere 10% pentru pensionari.
+ cosmetizare, incinerari
+ capela cu circuit inchis
+ organizare de parastase
+ coroane, jerbe, aranjamente florale la pret de producator
+ mari reduceri la transportul intern si international
Str.Ghiba Birta nr.26
(lângă Piata M.Viteazu)

RO STYL COMPANY
Servicii Funerare
magazine deschise și noaptea
Arad, Str. M. Eminescu 22 (peste drum de Artex) tel. 214.422
Arad, Calea Victoriei 31 (lângă Strungul) tel. 0744.690.121
tel. 228.909; 0744.690.121
Sicrie și accesorii funerare
Transport funerar cu mașini speciale în țară și străinătate.
GRATUIT: Transportul sicriului la domiciliu în Arad.
REDUCERE 20% LA SICRIU clienților care fac spălat, îmbrăcat, formolizat și transport cu firma noastră.
PLATA ȘI DUPĂ ÎNCASAREA AJUTORULUI DE ÎNMORMÂNTARE

la CORAURA

tel: 270.525

TELEVIZOR PLATINUM
3.999.000 Lei
399,9 Ron

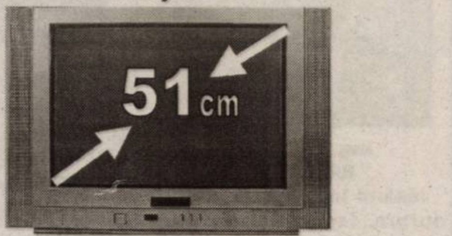

Programe 100 Teletext
Garanţie 3 ani

CEL MAI MIC PREŢ LA MAŞINILE DE SPĂLAT

6.999.000 Lei
699,9 Ron

RATE NUMAI CU BULETINUL
APROBARE PE LOC

(c.806/2004)

DACIA
Visele devin realitate

LOGAN
59 Euro rată lunară pentru orice versiune LOGAN

VERBIŢĂ SRL
Arad, Calea A. Vlaicu nr. 282
Tel.: 0257-275.690
Mob.: 0722.259.423

Dacă vrei să trăieşti plăcerea de a conduce noua Dacia Logan sau să vezi cum te-ar putea ajuta în afaceri, vino la show-room-ul din Arad, Calea Aurel Vlaicu nr. 282 şi încearc-o. Sigur o vei vrea acasă.

(c.1037/2005)

Camera de Comerţ Arad

ORGANIZEAZĂ URMĂTOARELE CURSURI:
- contabilitate şi aplicaţii pe calculator
- operator calculator (Windows, Word, Excel)
- limbi străine (engleză, italiană, franceză, germană, spaniolă)
- formare şi perfecţionare în resurse umane
- declarant vamal
- auditor intern de calitate

Informaţii la sediul Camerei de Comerţ Arad, str. Cloşca nr. 5, tel. 20.88.07; 20.88.08

(c. 1066/2005)

MB TÂMPLĂRIE PVC cu GEAM TERMOPAN
CALITATE GERMANĂ GEALAN Fenster-Systeme
NOU! MARI REDUCERI DE PREŢURI!!!
VĂ PUTEŢI CONVINGE LA 213.145 0788.391.769
ARAD, STR. CAIUS IACOB BL.R
FOSTUL Mag. CĂMINUL (lângă BANC POST)
(c.989/2005)

AQUILA & SECA GROUP
S.C. SECA DISTRIBUTION SRL
Distribuitor National Wrigley, Ferrero, Global Spirits,
Divizia WRIGLEY'S
angajeaza:
DIRECTOR VANZARI-ARAD

Cerinte:
> experienta relevanta in vanzari, eventual pe un post similar;
> buna cunoastere a clientilor din oras/judet;
> abilitati de a coordona si a motiva o echipa de vanzari in conditii de concurenta pe produs;
> disponibilitate la un program de lucru prelungit;
> studii superioare.

Se ofera:
> posibilitatea dezvoltarii unei cariere intr-o firma de distributie la nivel national;
> retributie motivanta in corelatie cu rezultatele obtinute;
> masina si telefon de serviciu.

C.V.-ul si scrisoarea de intentie la a tel;0254233420(DEVA)
e-mail :tofalvi.zoltan@seca.ro pana la data de 09.09 2005

(6789378)

S.C. INTERNAŢIONAL PET S.R.L.
ACHIZIŢIONĂM DE LA POPULAŢIE
în depozitul din Calea Zimandului nr. 3 (în incinta fostelor sere Grădişte, vis-a-vis de depozitul de bere S.C. DAVILA S.R.L.), următoarele:

- sticle plastic PET - 4.000 lei/kg sortat pe culori; - 3.000 lei/kg nesortat
- folie plastic LDPE - 3.000 lei/kg curat incolor; - 2.000 lei/kg murdară incolor
- navete plastic HDPE - colorate 4.000 lei/kg; gri sau negre 2.000 lei/kg

INFORMAŢII SUPLIMENTARE LA TELEFON 0741.679.266

(C.1419/2005)

S. C. Urbisserv S. A. Lipova
CONVOCATOR
Se convoacă Adunarea Generală Extraordinară a S.C. URBISSERV S.A. în data de 20.09.2005, la sediul societăţii, cu următoarea
ORDINE DE ZI
1. Aprobarea scoaterii din capitalul social al S. C. URBISSERV S. A. a mijloacelor fixe ce aparţin sectorului Apă-Canal, care fac parte din domeniul public
2. Aprobarea schimbării sediului societăţii
3. Confirmarea cenzorilor şi a Consiliului de Administraţie al societăţii
4. Diverse

Preşedintele Consiliului de Administraţie Stoinea Gheorghe (com.315/Lipova)

PARCHET COVOARE LAMBRIURI UŞI
PROGES
pentru amenajări interioare
PARCHET LAMINAT
14,95 lei/mp*
AICI GĂSEŞTI CEL MAI MIC PREŢ!
+ COVORAŞ INTRARE GRATUIT
Str. Dorobanţi nr. 55, tel: 282.021
*Preţ fără TVA
(c.2005)

Membru CENTREX
ARAD INTERNATIONAL
Asociaţia Generală a Crescătorilor de Taurine Filiala Arad
Centrosoja SRL Arad
Centrul Judeţean de Consultanţă Agricolă Arad
Direcţia pentru Agricultură şi Dezvoltare Rurală Arad
Camera de Comerţ, Industrie şi Agricultură a judeţului Arad

Agromalim
Târg internaţional de agricultură şi industrie alimentară

8-11 Septembrie 2005
Expo Arad Internaţional
Şoseaua Arad - Nădlac FN

EXPOZIŢIA NAŢIONALĂ A RASEI BĂLŢATĂ ROMÂNEASCĂ

Sponsor: BÁBOLNA FEED

Smart Pack
Târg internaţional de ambalaje, tipărituri, papetărie, sisteme de etichetare

Parteneri media: Revista Ferma, Sănătatea plantelor, Globus, Ghidul, Lumea Satului, Profitul agricol, omniCUCENTR, TOP GHID ALIMENTAR

Tel. 0257-216.520;
Fax: 0257-216.521;
expo3@ccia-arad.ro;
expo2@ccia-arad.ro
www.agromalim.ro;
www.expoarad.ro

(C.1078/2005)

REHAU REHAU
SC Exclusiv Al Plast SRL
TÂMPLĂRIE PVC şi ALUMINIU
OFERTĂ SPECIALĂ
REDUCERI DE PREŢ DE 15%
GARANŢIA CALITĂŢII GERMANE LA CELE MAI MICI PREŢURI
ARAD, Str. Prutului nr. 2 (Micălaca-Calul Bălan)
Tel./fax: 210.280
(c.1151/2005)

S.C. SUNTECH S.R.L.
EXECUTĂ ŞI MONTEAZĂ
JALUZELE
Orizontale de la 29 RON/mp + tva
Verticale (stofă) de la 18 RON/mp + tva
Rulouri geam exterioare de la 63 RON/mp + tva
Uşi pliante de la 128 RON/buc + tva
Site anti-insecte de la 49 RON/mp + tva
Tel.: 0740/075.290; 0726/219.132
Magazin prezentare Gemi Center Micălaca-Arad
Preţuri speciale, calitate, eleganţă
(com.08.2005)

SANPAOLO IMI BANK
SANPAOLO
- CREDITE PERSONALE -
PERIOADA DE CREDITARE
PÂNĂ LA 20 DE ANI
Destinația creditului
NU TREBUIE
justificată față de Bancă
Informații suplimentare
ARAD, B-dul. Revoluției, Nr. 88
TELEFON: 0257 / 308 205

ADEVĂRUL
Cotidian independent Arad

ASTRA
ASTRA VAGOANE CĂLĂTORI
Singurul producător de confort din domeniu
Str. Petru Rareș 1-3
Tel: 233.651 Fax: 258.168
e-mail: astra.calatori@astrac.rdsar.ro

16 pagini | *JOI, 8 SEPTEMBRIE 2005* | *70 bani (7.000 lei)*
Anul XVII, nr. 4617 | E-mail: adevarul@arad.ro; adv.pub@arad.ro | http://adevarul.arad.ro
Publicație auditată de BRAT | Tiraj mediu zilnic vândut: 27 845

Alba-neagra

Doru Sava

Braț la braț, umăr lângă umăr, premierul Tăriceanu și noul ministru al Finanțelor, Sebastian Vlădescu, au anunțat că TVA nu va crește, CAS va scădea, iar pensionarii și agricultorii nu vor plăti contribuții la asigurări de sănătate. În linii mari, aceasta este și configurația strategiei fiscale pe care Guvernul o va adopta în construirea bugetului. Cum observă toată lumea, este cam inversul a ceea ce susținea șeful executivului în urmă cu câteva zile. Dar, asta-i situația. Nu e premierul omul care să-și susțină părerile irevocabile mai mult de câteva zile. Confirmarea a venit însă mai repede decât ne imaginam. Așadar, luni, zicea premierul: „am ajuns la concluzia că nu este nevoie de mărirea TVA". Așa-i, l-a aprobat finanțistul-șef. Marți, în timp ce ministrul își detalia strategia fiscală, Călin Popescu Tăriceanu se răzgândise deja - dacă măsurile pentru o mai bună colectare a veniturilor la buget nu vor da rezultate, TVA va fi majorată. „Am luat decizia să nu majorăm TVA, conștienți că trebuie să lăsăm economia să respire tot mai puternic și să se întărească, dar vreau în același timp să avertizez foarte clar: dacă vom constata că măsurile pe care le vom întreprinde pentru o mai bună colectare a veniturilor la buget nu vor da rezultate, atunci - îmi pare rău s-o spun - până la urmă va trebui să recurgem, probabil, la majorarea TVA". Cu alte cuvinte noi, guvernul, ne spălăm pe mâini. Să-i înjure pensionarii și amărâții pe ăia din economia gri și neagră că nu vor să-și plătească dările.

(Continuare în pagina 6)

Cauza morții fiului judecătorului Ioan Trifa: agresiune

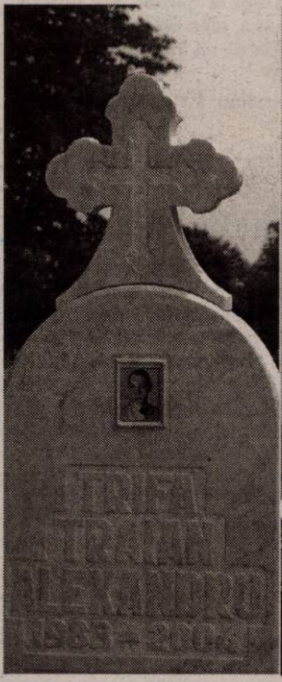

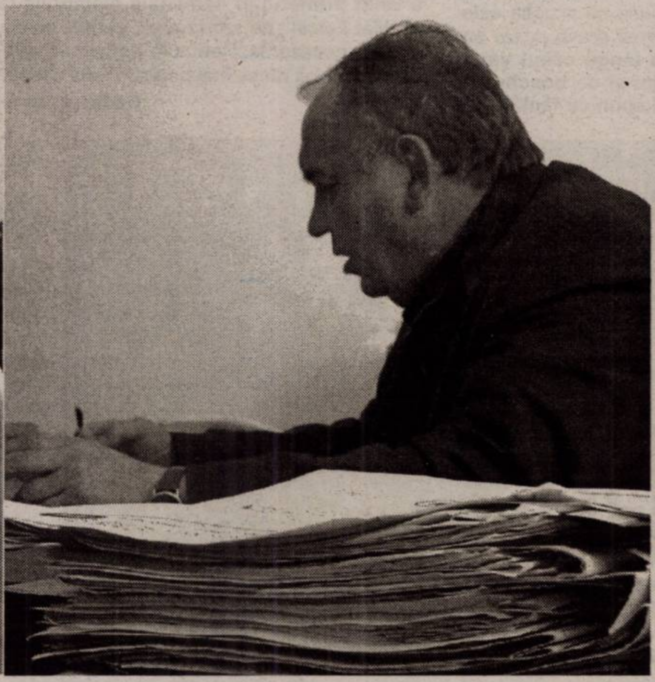

Prezența în Arad, de câteva zile, a procurorului de la Parchetul de pe lângă Înalta Curte de Casație și Justiție, împreună cu specialiști din cadrul Inspectoratului General al Poliției din România, poate duce la finalizarea „Cazului Traian Trifa". Surse din anturajul echipei de cercetare ne-au dezvăluit faptul că specialiștii care lucrează la acest dosar, printre care și comisarul șef Vasile Viorel, unul dintre cei mai buni polițiști criminaliști din România, au venit cu lecția învățată, a se citi cu rezultatele expertizei medico-legale făcute în urma dezhumării trupului neînsuflețit al lui Traian Trifa (dezhumare care a avut loc la sfârșitul lunii iunie 2005). Parte din ceea ce conține raportul întocmit de către specialiștii de la Institutul de Medicină Legală din București, ați putut citi în paginile ziarului nostru, respectiv faptul că au mai fost descoperite unele fracturi neevidențiate inițial, maxilarul drept fracturat, plus alte două coaste, tot din partea dreaptă, fracturate. Alte amănunte, mai mult sau mai puțin importante, nu ni s-au mai oferit pentru simplul fapt că, cel puțin până la ora documentării noastre, raportul medico-legal a fost ținut departe de ochii presei, și chiar ai familiei Trifa.

Romulus Dubăț

(Continuare în pagina 7)

BNR strânge de gât creditul în valută

De mai bine de două săptămâni, Mugur Isărescu, guvernatorul BNR, nu ostenește să spună că banca centrală va apăra stabilitatea sistemului financiar ajuns aproape de un prag critic datorită creșterii exponențiale a creditelor în valută, fenomen favorizat de aprecierea cursului leului care a făcut ca acestea să devină mai ieftine. Dar și mai riscante, în condițiile în care majoritatea solicitanților sunt plătiți în lei care la ora actuală sunt decuplați de câștigurile în productivitate, de creșterea economică, ori de deficitul comercial sau de cont curent.

D. Sava

(Continuare în pagina 9)

Președintele PNL, Călin Popescu Tăriceanu anunță susținerea de către liberali a 253 de școli din toată țara

(com. /09.2005)

Citiți în pagina 6

REDUCERI la creditele ipotecare!
Credite în Lei: ~~11,5%~~ 9,75%
Credite în Euro: ~~8,5%~~ 8%
Sunați acum la 08008.08002 sau contactați cel mai apropiat ING Office.
(com./ 09.2005)
ING

Schimbări în fruntea DSP Pag. 3

Monedele înnegrite nu fac rău la sănătate Pag. 9

Curat neconstituțional, da' umflați-i!

Opinii

Nu am fost și nu sunt un fan al actualei Puteri - ca de altfel nici al Puterilor trecute - dar nu pot să nu recunosc că încercarea Coaliției de a-și adjudeca cele două posturi de conducere de la Parlament este într-un anume fel justificată. Știu ce se va spune și se spune, de obicei, în asemenea cazuri: că toată treaba este împotriva Constituției, care Constituție nu știu ce zice la nu știu ce articol. Așa este, am citit și eu acel articol. Un articol care însă este atât de confuz încât poți să-l iei cum vrei. Și, normal, Coaliția aflată la Putere îl ia așa cum îi convine ei, decizând, scurt pe doi: că cei doi președinți ai Camerelor Parlamentului trebuie schimbați **și înlocuiți cu oamenii ei. Nu că cei ce vor veni ar fi mai grozavi nu, ci pur și simplu pentru că, zic liderii Coaliției, așa este normal.** Dacă mai este ceva normal în politica românească... Și, probabil, că la începutul săptămânii viitoare Adrian Năstase și Nicolae Văcăroiu vor trebui să plece - și să se plece - le convine, nu le convine, asta este treaba!

Mircea Dorgoșan

(Continuare în pagina 5)

Acum, tarif egal între rețele.
Detalii în interior.
(com./08.2005)
CONNEX

0745665529 75 € LUNA GARSONIERE ULTRA MOBILATE 75 € LUNA 0744.617.979
(c.980/2004)

Meditația zilei

„Acolo unde omul își desfășoară munca, lasă și ceva din inima sa."
(Henry de Montherlant)

Calendar

Joi,
8 septembrie

Astăzi, Soarele răsare la ora 6,46 și apune la ora 19,40 minute. Au trecut 250 de zile din acest an. Au mai rămas 115 zile până în 2006.

Praznicul zilei: Biserica ortodoxă: Nașterea Maicii Domnului; **Biserica greco-catolică:** Nașterea Maicii Domnului; **Biserica catolică:** Petru Claver.

A venit barza

La Arad: Ciurcu Letiția, Covaci Florin, Mușat Annemarie, Rațiu Florin, Ciba Claudiu Luca, Gruia Romina Florina, Cinc Sebastian, Lingurar Claudia Romina.

Au plecat dintre noi

Creța Dimitrie (1923), Julean Ana (1955), Cidularu Petru (1968), Preda Marian Cosmin (2005), Koncz Edmund (1904).

Comenzi taxi

- ALFA PLUS 949; 349.349
- TAXI ALFA 945; 22.88.88; 25.25.26; 0723-200.301; 0745-50.60.70
- TAXI ARAD 940; 0722-755.440; 0740-252101
- STAR 212.222; 0722-361.011; 0745-645.645
- FAVORIT 280.000; 281.111; 0740-083.333; 0724-409.992
- EUROPA 275.555; 0723-677.555; 0744-828.163
- VALI DIESEL 280.705; 280.100
- MIRCO MILI 230.530; 230.730; 0740-152.828; 0723-062.366
- DELMAR 229.220
- TAXI VERBIȚĂ 0726.336.969; 0741.200.300; 944

„Adevărul" vă ascultă

La telefonul dimineții, 280944, între orele 9,00 - 12,00

● Cu toate că echipele Gospodăririi comunale acționează, zilnic, pentru prinderea câinilor vagabonzi, numărul patrupedelor pare a se înmulți pe zi ce trece. **„Pe strada Ștefan Augustin Doinaș unde locuiesc este dezastru. O haită de maidanezi ne sperie îngrozitor. Ca să nu mai spun că nu putem dormi noaptea din cauza gălăgiei pe care o fac"** ne-a relatat **Iancu Alexandru**.

Am luat legătura cu angajații Gospodăririi Comunale care se ocupă de prinderea câinilor vagabonzi și am primit asigurări că, în cel mai scurt timp, pe strada dumneavoastră se va deplasa o echipă care va încerca să îi prindă.

● Despre starea cimitirului din Micălaca am scris și zilele trecute. După apariția materialului, am fost contactați de **Florica Hulbăr** care a ținut să ne spună că situația este, de fapt, mult mai gravă decât am spus noi. **„Pe lângă câinii vagabonzi ne lovim și de boschetari. Ca să nu mai spun că fântâna de apă a fost înfundată și nimeni nu s-a apropiat de ea să o desfunde. Cred că atât preoții ortodocși cât și cel catolic și pastorii celorlalte culte ar trebui să se unească și să aranjeze puțin cimitirul. Altă soluție nu văd."**

Redactor de serviciu,
Anca Hălmăgean

La telefonul după-amiezii, 280003, între orele 15,00 - 18,00

Iacob Ivan, din Arad, strada 6 Vânători, se plânge: **„Locuiesc în imediata apropiere a locului unde calea ferată întretaie șoseaua. Sunt pur și simplu disperat de zgomotul infernal pe care îl face, la intervale dese, semnalul sonor care anunță trecerea trenurilor. Aici nu se poate odihni omul deloc. Oare chiar nu se poate remedia acest neajuns?!"**

Ileana Rotaru, de pe strada Voinicilor nr. 15A, adresează o întrebare primarului municipiului: **„Domnule primar, dacă citiți ziarul Adevărul și vedeți că ne plângem mereu de infernul de pe strada noastră, străbătută de TIR-uri grele care ne sparg pereții și ne alungă liniștea, de ce nu luați măsuri? Oare noi chiar nu contăm?"**

Aceeași problemă o ridică și arădeanul **Vasile Nini**, de pe aceeași stradă a Voinicilor, nr. 26: **„Îmi cade faianța din baie din pricina mașinilor grele și a vitezei cu care circulă, mi se desface teracota, sunt disperat. Când a venit primarul în campanie electorală la noi în cartier, am strigat „Falcă! Falcă!" de am răgușit, pentru ca acuma, ales fiind, el să nu-mi asculte necazurile. Domnule primar, vă rugăm să vă îndreptați privirea înspre noi, că nu se mai poate în felul acesta!"**

Redactor de serviciu, **Eugenia Pantea**

Vremea va fi frumoasă. Cerul va fi variabil, mai mult senin noaptea și dimineața. Vântul va sufla slab la moderat din sud.
Temp. max.: 25 la 28° C. Temp. min.: 12 la 15° C

Rețeta zilei

Ghiveci sârbesc

Ai nevoie de: **2-3 cepe, 10-12 ardei, 1,5 kg roșii, 3 ouă, 100-150 ml ulei, boia, zahăr, sare.**

Cum procedezi: Cureți ceapa, o tai peștișori și o călești în ulei. După 5-6 minute, adaugi ardeiul curățat și tăiat inele, 1 linguriță boia, apoi roșiile curățate de coajă și tăiate. Lași mâncarea să fiarbă înăbușită, apoi presari zahăr și sare după gust și mai lași puțin la fiert. Când totul este gata, bați ouăle ca pentru omletă și le adaugi în ghiveci, amesteci și dai mâncarea deoparte. Cui îi place mai iute poate pune și 1-2 ardei iuți tocați.

Cur$ul valutar

VALORI ÎNREGISTRATE IERI, 7 SEPTEMBRIE 2005 — Astăzi

Denumirea valutei	BNR	BCR		BRD		SAN PAOLO IMI BANK		Banca Românească		Banca Romexterra		Alpha Bank		Casa Schimb Luxor	
		C	V	C	V	C	V	C	V	C	V	C	V	C	V
Euro	3,49	3,47	3,54	3,46	3,53	3,40	3,55	3,47	3,52	3,46	3,53	3,45	3,53	3,47	3,49
Dolar S.U.A.	2,80	2,76	2,85	2,76	2,84	2,70	2,86	2,76	2,82	2,76	2,84	2,76	2,85	2,76	2,82
Forint	0,0143	0,0130	0,0150	0,0136	0,0148	0,0130	0,0151	-	-	0,0140	0,0146	-	-	0,0141	0,0144

CINEMATOGRAFE **DACIA: Casa săbiilor zburătoare (premieră S.U.A.):** 11; 13,30;16; 18,30; 21,00

Horoscop

Joi, 8 septembrie 2005

Berbec (21.03-20.04). Primiți un telefon care vă readuce pofta de viață, dar care vă și neliniștește.

Taur (21.04-20.05). Aveți o mare dilemă și nu știți cum să reacționați. Meditați mai mult la această problemă.

Gemeni (21.05-20.06). Primiți o invitație la un eveniment deosebit. Nu sunteți prea entuziasmat.

Rac (21.06.-22.07). Un coleg de serviciu vă șicanează și acest lucru nu vă convine deloc. Încercați să păstrați distanța.

Leu (23.07-22.08). Astăzi ieșiți, vă plimbați. Bucurați-vă de această zi pentru a uita de stresul cotidian!

Fecioara (23.08-22.09). O persoană de sex opus se arată dispusă să vă ajute într-o problemă foarte apăsătoare.

Balanța (23.09-22.10). Vă agitați mult și fără succes. Fiți mai calmi și toate lucrurile se vor rezolva.

Scorpion (23.10-21.11). Sunteți suspicios și vă gândiți că cineva vrea să vă facă rău.

Săgetător (22.11-21.12). Nu fiți trist dacă ceva nu vă reușește astăzi. Mâine sigur va fi mult mai simplu.

Capricorn (22.12-19.01). O problemă de sănătate nu vă dă pace și vă gândiți să mergeți la medic.

Vărsător (20.01-20.02). Vreți ca totul să meargă bine însă nu știți cum să faceți.

Pești (21.02-20.03). Aveți tendința de a interpreta ceea ce vi se spune și este posibil să vă certați cu cineva din acest motiv.

ADEVĂRUL
Cotidian independent Arad
Editor: S.C. ADEVĂRUL Arad S.R.L.
COD FISCAL R 1681938 ● COD SICOMEX 19.604 ● CERTIFICAT J 02/1886 / 31 X 1991 ● COD SIRUES 020956601 ● ISSN 1220 - 7489

Consiliul de administrație: președinte - **MIRCEA DORGOȘAN,** telefon 281802, 280625; **vicepreședinte - MIRCEA CONTRAȘ,** telefon 280854; **membri: LIZICA MIHUȚ**, telefon 280070, **ȘTEFAN TABUIA,** telefon 280854, **MIRCEA ȚÎȘCĂ**, telefon 280904.

Colegiul de redacție: ȘTEFAN TABUIA (redactor-șef), telefon **280854; MARCEL CANCIU** (șef secție foto), telefon **281701; ALEXANDRU CHEBELEU** (șef secție sport), telefon **281701; GABRIELA GROZA** (secretar general de redacție), telefon **280854; VASILE FILIP** (șef secție cultură-învățământ-tineret), telefon **280003; IOAN IERCAN** (șef secție politică), telefon **280943; TRISTAN MIHUȚA** (șef secție probleme sociale - investigații), telefon **281855; DORU SAVA** (șef secție economic), telefon **281738; NICOLAE OPREAN** (șef secție actualități), telefon **280003; MIRCEA ȚÎȘCĂ** (șef secție publicitate), telefon **280904; MIRCEA CONTRAȘ** (vicepreședinte al consiliului de administrație), telefon **280854; MIRCEA DORGOȘAN** (președinte al Consiliului de administrație), telefon **281802, 280625.**

Redacția și administrația: 310130 Arad, Bd. Revoluției nr. 81. Telefoane: SECRETARIAT - 281802, fax 280655, 280625; ADMINISTRAȚIE - CONTABILITATE - 281797; MICA PUBLICITATE - 210775; MAREA PUBLICITATE - 280904; DIFUZARE - 280318; CLUBUL PRESEI - 280989.

Tiparul executat la S.C. MEDIAGRAF S.A. ARAD, str. Feleacului F.N., telefon 250902, fax 250920

Adresa Internet http://adevarul.arad.ro

Reclamații privind difuzarea ziarului se pot face la telefonul 281.797, între orele 9-16.

Utilitare

PIEȚE, TÂRGURI

Astăzi, este zi de piață agroalimentară la Curtici, Sebiș, Bata, Cermei, Zădăreni, Ghioroc, Săvârșin, Secusigiu, Sântana, Târnova, Zăbrani, Zerind. Tot astăzi au loc târguri săptămânale la Curtici, Sebiș, Cermei, Săvârșin, Secusigiu, Zerind

Mâine, vineri, se desfășoară târguri săptămânale la Ineu, Șepreuș, Șimand

PRIMĂRIA MUNICIPIULUI

Program de relații cu publicul (camera 5) luni-vineri între orele 8-20. Tel. 284.744, tel. centrală 281.850.

FARMACII DE SERVICIU

● Farmacia **REMEDIUM** Arad, B-dul Revoluției nr. 52-54. Program luni-vineri: 7,30-20,00; sâmbătă 8,00-14,00. Telefon 233.195. Eliberează medicamente compensate și gratuite..

● Farmacia **„OMNIAFARM"**, Calea Aurel Vlaicu, Bl. Z28, cu program zilnic de la orele 8,00-22,00. Telefon 271.724. Eliberează rețete gratuite și compensate.

● **Spitalul Clinic Județean Arad** are un nou număr de telefon: 220000; 220001; 220002; 220003

URGENȚE STOMATOLOGICE

● Urgențe stomatologice în sistem privat. B-dul Revoluției nr. 62, zilnic 8-12; 14-20, sâmbătă 9-12. Telefon: 256665.

● Cabinetul de pe str. Crișan (în spate la Gionelli) are program non-stop. Telefon: 253794.

UROLOGIE

Cabinet urologie (în clădirea Policlinicii Municipale). Program zilnic, inclusiv sâmbăta, între orele 9-12, telefon 213036.

OFTALMOLOGIE

Cabinet Dr. Țurlea Magdalena, medic primar oftalmolog, oferă consultații oftalmologice, prescriere și prelucrare computerizată de ochelari, lentile de contact, ochelari de soare etc. Str. Miron Costin, bl. 9 (lângă „Casa Albă"), tel. 253.523.

● **POLICLINICA DR. TURCIN**: zilnic, orele 8-20. Telefon 285510, 250332. Cabinete: cardiologie, interne, chirurgie, chirurgie plastică, boli infecțioase, ginecologie, ORL, oftalmologie, neuropsihiatrie, ecografie, medicina muncii, fizioterapie, fișe auto/port armă.

DISPENSAR VETERINAR

Dispensarul veterinar din Aradul Nou efectuează zilnic, orele 8-16 (sâmbăta 8-12 și duminica) examen trichineloscopic, vaccinări antirabice și sterilizări câini-pisici, însămânțări artificiale. Telefon 287.298.

Dispensarul veterinar din Curtici: examen trichineloscopic, vaccinări, tratamente, consultații, la toate speciile de animale. Telefon 464.145.

ÎNTRERUPERI CURENT

Joi, 8 septembrie: h 9-15: str. Iacob Mureșan, Necula, Orion, Salcâmului, Negruzzi, Zmeurei și Mierlei, Cometei - p.; **h 9-14:** Micălaca Bl. 538, 502; **h 8,30-12:** Pajiștei, Câmpineanu, Nouă, Fântânii, Faurilor, Măgurele, Călțunaș; **h 11,30-15:** Grozăvești, Izvor, Magnoliei, Leandrului, Iederei și Fagului, Tribunul Corcheș, Hatmanul Arbore - p.

În județ: h 9-17: Pecica - p.; Bârzava - total; Monoroștia - total; Bătuța carieră - total

Vineri, 9 septembrie, h 8,30-12,00: Dunării, Codrului, G-ral Doda, Bogdan Voievod, Alexandru cel Bun, Grădinarilor - p.; h **11,30-15,00**: Dâmboviței, Bocu, Grozăvescu, Groza, Slatinei, Ghioceilor, Lăcrămioarelor, Fluturilor, Predeal - p.; **h 9-15:** Brâncuși, Oborului, Micălaca Bl. 521, 522, 523

În județ: h 9-17: Lalașinț - total; Căpruța - total; Groși - total; Dumbrăvița - total, Slatina de Mureș - total

ADMINISTRAȚIA FINANȚELOR PUBLICE

Administrația Finanțelor Publice a municipiului Arad: Asistență contribuabili - telefon 280.633, 280.733, int. 198 (persoane fizice) și 129 (persoane juridice) int. 166 (relații publice) între orele 8,00-16,00. Informații suplimentare la www.finantearad.ro

APEL UNIC DE URGENȚĂ (SALVARE, POLIȚIE; POMPIERI) 112

S. C. DISTRIGAZ-NORD S. A. TÂRGU MUREȘ

Sucursala de Distribuție a Gazelor Naturale Arad, Dispeceratul permanent tel: 218.928; 256.928

VERIFICARE METROLOGICĂ ȘI REPARAȚII CONTOARE APĂ: 255.274; 0723-343.976

DERANJAMENTE CURENT ELECTRIC 235.991

INFORMAȚII CFR 231.777

PROTECȚIA CONSUMATORULUI

B-dul Revoluției, nr. 50. Telefon: 257049

DIRECȚIA DE SĂNĂTATE PUBLICĂ - serviciul de permanență: 254.438

GARDA FINANCIARĂ

B-dul Revoluției nr. 79, telefon: 280971

INSPECTORATUL TERITORIAL DE MUNCĂ ARAD

Str. Episcopiei nr. 11-13, tel.: 211762, 211862, 257251

AGENȚIA JUDEȚEANĂ PENTRU OCUPAREA FORȚEI DE MUNCĂ

Str. Călugăreni nr. 1A, tel.: 281998, 214551, 0357.412.500

CORPUL GARDIENILOR PUBLICI: tel.: 280.557

Grav accident de circulație la intrarea în Arad

O timișoreancă a ucis un biciclist

Ieri, la primele ore ale dimineții, la intrarea în orașul Arad dinspre Șagu, o manevră de depășire neterminată a stat la baza unui grav accident de circulație. Cea care a forțat norocul a fost o șoferiță din Timișoara, **Mirela B.**, de 29 de ani, aflată la bordul unui Audi A6. Datorită vitezei mari avute în momentul în care a încercat să treacă de un autoturism Peugeot, condus regulamentar din aceeași direcție tot de o femeie, timișoreanca nu a mai putut controla mașina ce s-a oprit tocmai într-un pom de pe marginea șoselei. Din păcate, asta nu a fost totul. Înainte de a părăsi carosabilul, bolidul a luat și transportat pe capotă 5-6 metri un biciclist, pe care l-a proiectat apoi în șanț. În urma loviturilor suferite, **Ioan T.**, de 57 de ani, a decedat pe loc.

Cercetând locul accidentului și luând declarații martorilor, polițiștii au stabilit că tânăra șoferiță de la volanul autoturismului Audi poartă întreaga vină pentru tragedie. Deși airbag-urile din bord s-au deschis, **Mirela B.** a suferit la rândul ei numeroase contuzii și fracturi, fiind operată de urgență la Spitalul Clinic Județean din Arad. Se pare că viața nu-i este pusă în pericol.

C. Mnerie

Foto: V. Obșitoș

Schimbări în fruntea DSP

Directorul Direcției de Sănătate Publică Arad, prof. dr. Dorin Lazăr, a fost eliberat din funcție. Decizia a fost oficializată ieri printr-un ordin de ministru care prevede eliberarea din funcție, la cerere, începând cu data de 15 a lunii în curs. Deocamdată nu a fost nominalizată persoana care va prelua atribuțiile directorului executiv al DSP.

Vă reamintim că persoana propusă și susținută de Alianța D.A. pentru acest post este dr. Nicolae Mârza.

Madiana P.

Petrom ne-a mai „cadorisit" cu o scumpire a benzinei

La doar două zile după ce a scumpit carburanții cu 7 bani (700 de lei vechi), Petrom ne-a dat, ieri, încă o veste „bună". Benzina Premium, Premium fără plumb sau Top Premium s-a scumpit, de ieri, cu încă 9 bani (900 de lei vechi) pe litru.

Astfel, în doar trei zile, benzina s-a scumpit cu nu mai puțin de 1600 de lei vechi, fiind, fără îndoială, cea mai mare creștere a prețurilor la carburanți din ultimele luni. Culmea e că, această nouă scumpire vine în condițiile în care au scăzut cotațiile la petrol, ajungându-se în acest moment la 66 de dolari/barilul.

Prin această nouă creștere a prețurilor, benzina ECO Premium ajunge la 3,72 lei/litru, Premium fără plumb costă 3,69 lei/litru, iar benzina TOP Premium 99+ se vinde cu 4,03 lei/litru. Motorina Euro Diesel rămâne la prețul de 3,32 lei pe litru, iar motorina Super Euro Diesel se vinde tot la 3,4 lei.

La un curs al BNR, de ieri, de 34.992 lei/euro, vom observa că toate sortimentele de benzină au depășit pragul de un euro, iar motorina se apropie și ea vertiginos de această cotă. Benzina ECO Premium a ajuns la 1,07 euro/litru, în timp ce benzina Premium se vinde cu 1,05 euro/litru.

Cosmin Mihuța

Cronica măruntă

● Până în prezent, angajații Inspectoratului de Poliție Județean Arad au donat, într-un cont special deschis pentru sinistrații din județele din zona Moldovei, suma de 78 de milioane de lei. **„Acțiunea umanitară a polițiștilor arădeni va continua până la finele acestui an"** - informează Biroul de Presă al I.P.J. Arad.

● Polițiștii de frontieră din cadrul Punctului de Trecere a Frontierei Nădlac au depistat, la intrarea în țară, un cetățean român care, pe lângă pașaportul personal valabil, s-a legitimat cu un permis de rezidență în Franța. Actul s-a dovedit însă a fi fals, lucru confirmat de verificările efectuate prin intermediul Punctului de Contact Oradea.

● S-a mai stabilit, de asemenea, că **Florian C.**, de 23 de ani, domiciliat în Mehedinți, a ieșit legal din România, în cursul anului 2002, ajungând la Paris (Franța), unde și-a găsit diferite locuri de muncă, la negru. Tânărul a declarat că, în cursul anului 2003, prin intermediul unui prieten care l-a ajutat în mod absolut gratuit, a obținut cartea de rezidență pe teritoriul Franței, document în baza căruia a reușit să se angajeze cu forme legale. Cetățeanul este cercetat pentru săvârșirea infracțiunii de uz de fals.

● În aceste zile, polițiștii din Socodor și Pecica au reușit să identifice și să dispună introducerea în Penitenciarul Arad a două persoane certate cu legea. Dacă **Alexandru Ivașcu**, de 39 de ani, din Socodor, va sta la răcoare trei ani de zile, pentru furt calificat, minorul de 17 ani, **Csaba Norbert S.**, din Turnu va sta trei luni în detenție pentru vătămare corporală.

Tratamente pentru combaterea omidei

În perioada 8 - 15 septembrie, Unitatea Fitosanitară Arad va efectua mai multe tratamente cu aviația utilitară pentru combaterea omidei păroase a dudului (Hyphantria Cunea), pe aliniamentele unor drumuri naționale și județene: Arad-Chișineu Criș, Arad-Șiria, Sântana-Pâncota, Pecica-Nădlac, Arad-Vinga, Arad-Secusigiu, Șofronea-Macea, Pecica-Peregu Mic. Aceleași tratamente vor fi efectuate și în localitățile Nădlac, Șeitin, Iratoș, Dorobanți, Curtici, Macea, Secusigiu. Pentru combaterea dăunătorului amintit vor fi folosite produse din grupa a IV-a de toxicitate (cu toxicitate redusă).

G. Knap

La Casa Județeană de Pensii:

Misiune îndeplinită!

Ieri, la Casa Județeană de Pensii Arad s-a desfășurat o conferință de presă susținută de directorul executiv **Mihaela Vasil** și de **Marioara Gozman**, director executiv adjunct. Prima temă abordată a vizat desfășurarea procesului de recalculare a pensiilor. **„În luna septembrie s-a încheiat etapa a treia a procesului de recalculare a pensiilor și s-a început etapa a patra. Până acum, au fost recalcute 55000 de dosare, per total înregistrându-se creșteri la 41,2% dintre ele. Pentru ultima etapă mai avem în lucru 26000 de pensii"** ne-a informat **Marioara Gozman**. Pentru că acest subiect nu a mai fost abordat, cu detalii privind datele furnizate în conferința de presă vom reveni zilele următoare.

Cel de-al doilea subiect discutat de conducerea instituției a vizat plata pensiei de urmaș. Astfel, conform legii 19/2000, pentru plata pensiei de urmaș, copiii care au depășit vârsta de 16 ani și care continuă studiile, trebuie să depună la Casa Județeană de Pensii, în luna începerii noului an școlar, cel târziu până în 5 octombrie 2005, adeverința din care să rezulte că își continuă studiile. **„Precizăm că nedepunerea dovezii atrage suspendarea plății pensiei de urmaș. De asemenea, la depunere, adeverința va fi însoțită de un cupon de pensie iar pentru persoanele care depășesc 18 ani trebuie prezentată și o declarație din care să rezulte dacă urmașul realizează venituri și cuantumul acestora care nu trebuie să depășească o pătrime din venitul mediu brut pe economie"** mai spune **Marioara Gozman.**

Programul de lucru cu publicul al Casei de Pensii este de luni până joi între orele 8,00 - 12,00, iar marți și joi și între orele 15,00 - 17,00.

Anca Hălmăgean

Adolescentă dispărută de acasă

Zilele trecute, familia Păduraru din Zimandu Nou a anunțat la sediul Inspectoratului Județean de Poliție Arad dispariția de la domiciliu a fetei lor, în vârstă de 16 ani. **Ioana-Tatiana Păduraru** are înălțime medie (1,65-1,70), constituție atletică, ochi căprui, păr castaniu, fir drept, însă părinții nu au putut da detalii despre îmbrăcămintea adolescentei. Din primele informații culese de organele legii, se pare că Tatiana se află pe raza orașului Arad, cel mai probabil în cartierul Micalaca. Cei care pot da alte relații privind persoana dispărută se pot adresa Poliției, la numărul de telefon 207100, interior 2161 sau 2168.

De lucru cu străinii!

În ziua de 29.09.2005, ora 9,00, Autoritatea pentru Străini organizează, la sediul din strada Nicolae Iorga nr. 27 - 29, sector 1 București, concurs pentru ocuparea unor posturi de agent de poliție, prin încadrare din sursă externă, la structurile sale din Municipiul București (5 posturi) și birourile județene pentru străini: Arad (un post), Covasna (un post), Harghita (un post), Mehedinți (un post), Teleorman (un post), Bistrița - Năsăud (un post), Brăila (un post), Gorj (un post).

Înscrierile la concurs se fac până la data de 9. 09. 2005, orele 16,00, la sediile structurilor județene pentru străini sau la sediul Autorității prentru Străini - Compartimentul Management resurse Umane din București, str. Nicolae Iorga 27 - 29, sector 1.

Candidații înscriși la concurs vor prezenta dosarele cu actele și documentele necesare până la data de 16. 09. 2005.

Relațiile suplimentare cu privire la actele și documentele necesare participării la concurs, tematică, bibliografie, organizarea și desfășurarea acestuia se pot obține de la sediul birourilor județene pentru străini sau la sediul Autorității pentru Străini - Compartimentul Management Resurse Umane, telefon: 021/3151417.

În demersurile făcute pentru menținerea Pieței Mihai Viteazul

Comercianții se consideră sabotați, îngrădiți și amenințați

Ieri, pentru a patra oară într-o lună, comercianții din Piața „Mihai Viteazul" au ieșit (e adevărat într-un număr extrem de restrâns) în fața Primăriei, pentru a se opune intenției primarului Gheorghe Falcă de a ridica un „mall" în această zonă a orașului. Acțiunea de protest programată într-o primă fază în intervalul orar 9.00-11.00, a fost decalată pentru orele 17.00-19.00, pentru dimineață Primăria eliberând avizul unui alt cetățean care și-a exprimat intenția de a organiza un miting pe platoul din fața Palatului Administrativ.

Pentru a-și întări poziția, piețarii au organizat și o conferință de presă în care au prezentat rezultatele unui barometru de opinie realizat, la cerere, de către o firmă arădeană de profil. Sondajul, efectuat pe un eșantion de 1500 de subiecți domiciliați în toate cartierele Aradului evidențiază, per ansamblu, o atitudine negativă a arădenilor față de decizia autorităților de desființare a pieței. În altă ordine de idei, micii întreprinzători se consideră sabotați, îngrădiți și amenințați de actuala administrație care urmărește să îi determine prin orice mijloace să renunțe la acțiunile de protest. În acest context, piețarii au amintit neprimirea avizului pentru organizarea unei astfel de acțiuni în urmă cu două săptămâni, (n.n. pentru care s-a intentat un proces în instanță față de un autor necunoscut, funcționar în primărie care nu a eliberat răspunsul în termen legal); debranșarea de la curent a unor mese din piață, amenințarea cu trimiterea unor controale...

În altă ordine de idei, Bazil Mureșan, reprezentantul firmei care a efectuat barometrul de opinie, susține că acțiunea comandată de către piețari a fost făcută în mod gratuit, doar pentru că, arădean fiind, este împotriva demersului autorităților de a deschide un mall în centrul isoric al orașului. **„Am realizat acest barometru de opinie în mod gratuit, pentru prietenii mei din piață. Și vreau să menționez de la început, că nu este realizat împotriva primarului și că este...pe bune. Este un subiect important, care merită atenție și care ar trebui dezbătut, public, într-un cadru organizat"**. Bazil Mureșan susține că de la apariția în presă a rezultatelor sondajului a primit o serie de telefoane de amenințare. **„Am primit tot felul de telefoane prin care mi se cere să termin cu această acțiune. Cei care se simt ar trebui să aibă grijă de ceea ce fac și mai ales de ceea ce spun, pentru că voi afla cine sunt și lucrurile nu se vor încheia atât de ușor"**, conchide B. Mureșan.

Foto: M. Szegő

Se pare că, cel puțin deocamdată, nici sondajul de opinie și nici mitingul de ieri la care au participat cel mult treizeci de piețari nu a reușit să sensibilizeze autoritățile în schimbarea deciziei privind modernizarea zonei.

M. Popescu

Preselecție pentru dansatoare

Vineri, 9 septembrie a.c., ora 16,00 în discoteca „Space" din incinta Ștrandului Neptun, trupa **ANIMO** organizează preselecție pentru dansatoare. Fetele care au vârsta cuprinsă între 16-22 ani au șansa de a deveni una dintre cele două dansatoare ale trupei.

Dacă îți place să dansezi și te vei prezenta pe măsura așteptărilor, ai șansa să devii vedetă. Nu rata această ocazie! Informații suplimentare la telefon 0744784084.

DIRECȚIA GENERALĂ DE ASISTENȚĂ SOCIALĂ ȘI PROTECȚIA COPILULUI ARAD

ANUNȚ DE ACHIZIȚIE PUBLICĂ

1. Persoana juridică achizitoare și organizatorul procedurii „Selectare de ofertă"; Direcția Generală de Asistență Socială și Protecția Cpilului Arad - director executiv - dr. Iuhasz Edita, cod fiscal - 17090393, adresa - str. 1 Decembrie 1918 nr. 10-12, tel/fax 0257/210.055; 0257/210.035 int. 117, mobil 0722-403.377, 0745-534965

2. a) Procedura aplicată: selectare de ofertă

b) Obiectul contractului

A. Legume, zarzavaturi

B. Fructe

3. a) **Locul de livrare al produselor:**

Centrele din subordinea DGASPC Arad, aflate pe toată raza județului Arad (conform caietului de sarcini)

■ **natura și cantitatea produselor ce se vor ahiziționa:**

Legume, zarzavaturi

Fructe (detalii în caietul de sarcini)

4. **Data limită de livrare a produselor**: ritmic, în funcție de comenzile primite de la centre

5. **Documentele** se pot procura de la sediul DGASPC Arad, str. 1 Decembrie 1918, nr. 10-12 (casierie) începând cu data de 08.09.2005, ora 10,00. Costul documentației este de 100 lei/caiet, achitabil în numerar sau prin virament în contul Ro 06 TREZ02124600220xxxxx Trezoreria Mun. Arad.

6. **Data limită pentru depunerea ofertelor:**

Ofertele se vor depune la sediul DGASPC Arad, str. 1 Decembrie 1918 nr. 10-12 (secretariat), până cel târziu 19.09.2005, ora 16,00.

Limba de redactare a ofertelor - limba română.

7. **Persoanele admise la deschiderea ofertelor:** toți depunătorii de oferte sau reprezentanți împuterniciți ai acestora.

Data, ora, locul deschiderii ofertelor: sediul DGASPC Arad, sala de ședințe, la data de 20.09.2005, ora 10,00.

8. **Garanția de participare** - 1200 lei pentru legume și zarzavaturi
- 420 lei pentru fructe

9. **Sursa de finanțare:** bugetul de stat și local

10. **Documente solicitate:**

■ **copie bilanț contabil pe anul 2005** ■ **copie cod fiscal**

■ **copie autorizație de înființare** ■ **avize și certificate sanitare și de calitate**

■ **mostre de produse**

11. **Cerințe minime:** ■ să nu fie în stare de faliment sau lichidare

■ să nu aibă restanțe la plata impozitelor, taxelor față de bugetul de stat, bugetul asigurărilor sociale și bugetul local (certificate emise de autoritățile în drept)

12. **Perioada de menținere a ofertei**: 90 de zile de la data întocmirii ofertei.

13. **Criteriul de acordare a contractului** „prețul cel mai scăzut" la calitate echivalentă.

(com. 23599/2005)

Director executiv dr. Iuhasz Edita

JOI, 8 SEPTEMBRIE 2005

TVR 1

7,00 Jurnalul TVR
7,15 TV - o lume nebună
8,00 Portul miracolelor - s.
9,00 Sănătate pentru toți! - s.
9,30 Teleshopping
10,00 Justiție militară - s.
10,50 Agenda festivalului „George Enescu"- rel.
11,05 Nepot vs. unchi - comedie, SUA, 1998, p. a II-a
12,00 Mamaia 2005 - rel.
13,00 Doctor Becker - s.
13,30 Chip și Dale - d. a.
14,00 Jurnalul TVR
14,30 Teleshopping
15,00 TV - o lume nebună - rel.
15,30 Akzente
16,55 Oameni de presă
17,30 Travelling circular
18,20 Cerbul de aur 2005
18,50 Tragerile Joker și Loto 5/40. Omologarea
19,00 Jurnalul TVR
20,00 Diligența - aventuri, SUA, 1939
22,00 Jeremiah - s.
23,00 Jurnalul TVR. Știri
23,30 Agenda festivalului George Enescu
23,45 Marcă înregistrată
0,35 Orgazmo - comedie, SUA, 1997
2,10 Traveling circular - rel.

TVR 2

7,00 **Sărută-mă, prostule!** - s. rel.
8,00 Teleshopping
8,30 Euro-dispecer
8,35 CeZar și tipar
9,00 Rebelii - s., rel.
10,00 Întoarcere în Paradis - s.
11,45 Pasiuni - s.
12,35 Euro-dispecer
12,40 Verdict: crimă! - s., rel.
13,30 Teleshopping
14,00 Desene animate: Dansatorii zburători
14,30 Încurcăturile lui Zack - s.
15,00 Împreună în Europa
16,00 Enigme în Carpați - doc.
16,30 Sabrina - s.
17,00 Orizonturi sârbești
17,30 Înfruntarea greilor
18,15 Traio Romano
18,30 Știri regionale
18,45 Omul zilei
19,00 Soția lui Lorenzo - s.
20,00 Dragul de Raymond- s.
20,30 Verdict: crimă-s.
21,30 Jurnalul TVR. Știri
22,00 Jurnalul Euronews pentru România
22,15 Fetele din Vestul Sălbatic - dramă, SUA, '95, p. a II-a
0,00 Martorul tăcut - s.
0,50 Euro-dispecer
0,55 Sănătate naturistă-rel.
1,25 Dragul de Raymond - s.,rel.

PRO TV

7,00 Știrile Pro TV * Ce se întâmplă doctore?
9,05 Omul care aduce cartea
9,15 Tânăr și neliniștit - s., rel.
10,15 Destine răscumpărate - s.
11,15 Tu ești, tu câștigi!
12,15 Zâmbete într-o pastilă
13,00 Știrile Pro TV
13,45 Zâmbete într-o pastilă
14,15 Infernul - dramă, Canada, 2002
16,00 Tânăr și neliniștit - s.
17,00 Știrile Pro TV
17,45 Tu ești, tu câștigi!
18,55 Sport
19,00 Știrile Pro TV
20,15 Aventură în Rusia - thriller Rusia-SUA, 2004
22,15 Fete cu lipici - rel.
23,00 Știrile Pro TV
23,45 Vreau să fiu mare
23,50 Doi bărbați și jumătate - s.
0,30 Știrile Pro TV
1,30 Aventură în Rusia - f.rel.
3,30 Destine răscumpărate - s.
4,30 Chestiunea zilei - rel.

TV ACASĂ

6,15 Micuțul Frijolito - rel.
8,15 Culoarea păcatului - s., rel.
9,15 Mama vitregă - s., rel.
10,10 Anita - s.
12,15 Amazoana - s.
13,15 Valentina, grăsuța mea frumoasă - s.
Cu Cesar Evora
14,15 Legături de familie - s. AP
15,30 Micuțul Frijolito - s.
17,30 Povești adevărate.
Cu Dragoș Stănescu
18,05 Vremea de Acasă
18,10 Inocență furată - s.
19,00 Pariul iubirii - s. (AP)
20,00 Mama vitregă - s.
21,00 Culoarea păcatului - s. (AP)
22,00 Anita - s.
0,00 Legături de familie - s., rel.
1,00 Povești adevărate - rel.
1,30 De 3 x femeie - rel.
3,15 Corazon latino - rel.
Cu Oana Zăvoranu
5,00 Îndoiala- s.
Cu Silvia Navarro

HBO

6,00 Sub soarele Toscanei - dragoste, 2003 (AP)
7,50 Ozzie - aventuri, Noua Zeelandă, 2001
9,20 Bedford Springs - comedie, 2002 (AP)
10,50 Călătorie la Ottawa - dramă, Canada, 2001
12,25 Mântuirea - comedie, 2001
14,00 Câinele - dramă, Argentina, 2004
15,40 Red Hot Chili Peppers - Live at Slane Castle
16,35 Evelyn - dramă, coprod., 2002
18,10 Sub soarele Toscanei - dragoste, 2003 (AP)
20,00 Carandiru - dramă, Brazilia, 2003 (12)
22,25 Scary Movie 3 - comedie, 2003 (12)
23,50 Deadwood - s.
0,55 Dicționarul din alcov - dragoste, 2003 (12)
2,40 Șobolanii - thriller, 2002 (12)
4,10 Cel mai mare jaf - comedie, Spania, 2002 (12)

PRIMA TV

7,00 Teleshopping
7,30 Filmul și televiziunea - rel.
8,35 Sunset Beach - s., rel.
9,25 Dragoste și putere - s., rel.
10,30 Oamenii vorbesc - rel.
11,30 Tele RON
12,35 Teleshopping
13,00 Sunset Beach - s.
14,00 Teleshopping
14,30 Garito - p.I
15,30 Dragoste și putere - s.
(s. 2 episoade)
16,55 Garito - p. a II-a
Cu Ada Ștefan și Dan Fințescu
17,30 Trăsniți în NATO - s., rel.
16,00 În slujba legii - s.
18,00 Focus
18,45 Oamenii vorbesc
Cu Mădălina
19,30 Da sau nu.
Cu Virgil Ianțu
20,00 Regăsire de sine - dramă, SUA, 2000
22,00 Trăsniți în NATO - s.
22,30 Focus plus. Știri
23,15 Da sau nu - rel.
0,00 În slujba legii - s.
1,00 Focus
2,00 Regăsire de sine - f. rel.
3,30 Clubul de noapte

ANTENA 1-TV ARAD

6,30 Știri Arad, sport, meteo
7,00 Observator
* Sport
* Meteo
8,00 În gura presei - rel.
9,00 Anastasia - s., rel.
10,00 Comedia animalelor
10,30 Concurs interactiv
12,00 Dădaca - s,.
13,00 Observator
13,45 Albumul cu amintiri - doc.
16,00 Observator
16,30 Știri, sport, meteo
16,45 Anastasia - s.
17,45 9595 - Te învață ce să faci.
Cu Cristian Andrei
18,55 Sport
19,00 Observator
20,00 Sport
20,30 Vânătorii de furtuni - acțiune, SUA, 1998
22,30 Observator
Cu Letiția Zaharia
23,10 Sport * Meteo
23,30 A fost odată în America - dramă, SUA, 1984
2,30 Concurs interactiv
3,30 Observator - rel.
4,15 Dădaca - s., rel.

INFO TV

9,00 Info 2 - rel.
10,00 Rațiuni mortale - AP
11,30 Videoclipuri
12,00 Blanche - documentar
13,00 Info 1 - rel.
14,00 Forța de elită - rel.
15,00 În actualitate - rel.
16,00 Infotext
17,00 Emisiune în lb. maghiară
18,00 Info 1
19,00 În actualitate
20,00 Aradextrem - sport extrem
21,00 Prețul sănătății - emisiune medicală
22,00 Info 2
23,00 Bătălia pentru recoltă - AP
0,30 Videoclipuri
1,00 Infotext

B1 TV

7,00 Viața dimineața.; 9,00 Verissimo; 10,00 Lumea cărților; **10,15 Judecata** - f. rel.; 12,15 Calendar ecumenic; 12,30 Teleshopping; 13,00 Fan X. Videoclipuri; 13,50 Jet Set; 14,00 Teleshopping; 14,35 Euroblitz - Automotor- doc.; 15,00 Teleshopping; 15,35 Euromaxx - doc.; 16,30 Ne privește.; 17,50 Best of 6! Vine presa; 18,00 6! Vine presa; 19,00 Călătorii în China - doc.; **20,00 De la Moscova la L.A.** - acțiune, SUA, 2000; 22,00 Nașul Cu Radu Moraru; 23,45 Știri; **0,00 De la Moscova la L.A.** - f. rel.

TV SPORT

9,00 Știrile TV Sport; 9,30 Fotbal Spania: AtleticoMadrid - Real Sociedad; 11,30 Motociclism extrem; 12,10 CE de baschet feminin: Serbia - Muntenegru - Rusia; 14,10 CE de baschet feminin: Spania - Turcia; 16,00 Știrile TV Sport; 16,30 CE de baschet feminin: România - Lituania; 18,30 Știrile TV Sport; 19,00 Faceți jocurile - pocher; 21,00 Știrile TV Sport; 21,30 Box profesionist; 23,00 Fiarele nopții; - K1; 0,00 Știrile TV Sport; 0,30 Nopți albe la TV Sport

Redacția Adevărul nu își asumă răspunderea pentru modificările ulterioare intervenite în programele TV

NATIONAL TV

7,00 Programul de știri N24; 10,00 Teleshopping; 11,00 Naționala de bere Batalionul distracționar - rel.; **13,00 Ochi negri - s., rel.;** 14,00 Jurnalul de prânz; **14,30 Detectivi în Paradis - s.; 15,30 Furia pădurii** - partea a IV-a; **16,30 Ochi negri - s.;** 17,30 Naționala de bere Batalionul distracționar; 18,30 24 de ore.; 19,20 Sport la Național TV; 19,45 Țara lu' Papură Vouă; **20,00 Călătoria** - thriller, SUA, 1990; **22,00 Obsesie fatală** - thriller, 2000; 0,00 Naționalul la miezul nopții. Știri; **0,30 Călătoria** - thriller, SUA, 1990, rel.; **3,15 Obsesie fatală** - thriller, 2000, rel.

REALITATEA

7,00 Realitatea de la 07; 9,00 Realitatea de la 09; 10,00 Realitatea de la 10; 11,15 100% - rel.; 12,00 Realitatea de la 12; 13,00 Realitatea de la 13; 13,45 45 de ani de comunism - rel.; 14,00 Realitatea de la 14; 15,15 Realitatea medicală; 16,00 Realitatea de la 16; 17,15 Documentarele Realității; 18,00 Realitatea de la 18; 18,45 Realitatea zilei; 20,00 Realitatea de la 20; 20,15 100% cu Robert Turcescu; 21,00 Realitatea de la 21; 22,00 Realitatea de la 22; 23,00 Realitatea de la 23 - ediție specială sport

PRO CINEMA

6,00 Apropo TV; 7,00 Rondul de dimineață; 10,00 Teleshopping; 10,15 Sporturi extreme ... la limită - doc., rel.; **10,15 Viața la Casa Albă** - s.; **11,00 Înapoi la Howards** - f., rel.p.II; **13,00 Surorile** - rel.; **14,00 Uriașul Harry** - s.; 14,45 Teleshopping; **15,00 Doctorul de suflete** - rel.; 15,45 Teleshopping; **16,00 Doctorul de suflete** - rel.; **17,00 Înapoi la Howards - comedie, SUA, 1941**; 19,00 **Surorile** - s.; **20,00 Monk** - s. (12); **22,00 American History X - acțiune, SUA, 1998 (16)**; 0,45 Lumea Pro Cinema; **1,15 American History X** - f. rel.

Protest în fața Primăriei

Un cetățean din Pâncota protestează, timp de trei zile, în fața Palatului Administrativ față de abuzurile la care, susține dânsul, ar fi fost supus în mai mai multe procese în instanță.

Traian Dragalina afirmă că în urmă cu zece ani a luat cu împrumut zece mii de mărci și trei mii de dolari de la un cămătar din Pâncota. După opt luni, acesta urma să înapoieze pentru suma împrumutată 20.000 de mărci și 5.000 de dolari. După doar patru luni de la încheierea înțelegerii între cele două părți, creditorul i-a solicitat lui Traian Dragalina încă 18.000 de Euro, pe lângă suma datorată. Neînțelegerile dintre părți au ajuns pe mâna instanței, în toate procesele debitorul fiind cel căruia i s-a dat câștig de cauză. În 2003, în urma unei cereri de executare silită, s-a ajuns la organizarea unui licitații de vânzare a casei familiei Dragalina. **„S-a organizat o licitație la care fiului meu nu i s-a permis să participe. A participat în schimb fiul camatarului, iar casa s-a vândut la 200 milioane de lei. Asta în timp ce ea a fost evaluată în urmă cu vreo șase ani la un miliard de lei. Eu încă locuiesc în casă, nu am fost evacuat. Acum am primit 60.000 de Euro pe ea. Am cerut o altă evaluare dar nu mi s-a acceptat. Nu mai am încredere în nimeni. Mi-a mai rămas o singură speranță: președintele tribunalului, Petrică Balaș. Am depus o nouă contestație pe adresa dumnealui și sper că va analiza cazul în detaliu pentru ca în cele din urmă, adevărul să iasă la iveală. Nu contest faptul că am primit acești bani, nici că m-am angajat să îi plătesc cei 20.000 de mărci și cinci mii de dolari. Dar de aici până la toate mârșăviile...e cale lungă"**, susține Traian Dragalina.

Foto: V. Musca

Pâncotanul va protesta astăzi și mâine în fața Consilului Județean Arad, între orele 9.00 și 15.00.

M. Popescu

Astăzi, biserica prăznuiește

Nașterea Preasfintei Stăpânei noastre, de Dumnezeu Născătoarea și pururea Fecioarei Maria

Cea dintâi mare sărbătoare din cununa Sfinților de peste an este sărbătoarea Nașterii Maicii Domnului, prăznuită la 8 septembrie. Se și cuvenea, de altfel, să întâlnim sfințenia Maicii Domnului din cele dintâi zile ale anului nou bisericesc, Maica Domnului fiind sfințenia omenească cea mai înaltă, cunoscută și cinstită în Biserică.

Este drept, știrile Bisericii privind sărbătoarea de astăzi nu se întemeiază pe Scriptura canonică, ci în întregime numai pe Tradiția Bisericii, dar pentru aceasta ea nu este mai puțin îndreptățită. Astfel, din Tradiție știm că Părinții Maicii Domnului erau Drepții Ioachin și Ana; tot din tradiție știm că erau sterpi și că erau în vârstă. În sfârșit, din Tradiție, de asemenea, aflăm că ei doreau totuși, aprig, un copil și că Maica Domnului a fost rodul rugăciunilor, lacrimilor și frângerilor inimii părinților ei, un rod al îndurării lui Dumnezeu, un copil dorit, cerut și dobândit prin rugăciune. Un copil cu o chemare dumnezeiască pe umeri: chemarea de a fi mama care a dat trup de om lui Dumnezeu, Mântuitorul nostru Iisus Hristos.

Și așa a venit pe lume aceea ce a fost este și va fi fiica Părintelui Ceresc, Mama Fiului și mireasa Duhului Sfânt, Împărăteasa tuturor Sfinților, sprijinitoarea păcătoșilor, atotputernică ajutătoare și rugătoare pentru toți oamenii, Maica îndumnezeirii și mântuirii noastre a tuturora, mai cinstită decât Heruvimii și mai mărită decât Serafimii, căreia, rugându-ne, îi zicem: „Preasfântă Născătoare de Dumnezeu, miluiește-ne pe noi."

Curat neconstituțional, da' umflați-i!

(Urmare din pagina 1)

Care treabă cam aduce a răzbunare politică iarăși este limpede, lucru pe care îl arată și recentul **sondaj de opinie inițiat de către Grupul pentru Studii Sociale** (GSS), sondaj în cadrul căruia 47,3% dintre intervievați au declarat că, da, schimbarea celor doi lideri PSD este un act de răzbunare din partea PD-ului și PNL-ului, în vreme ce 33,4% au socotit că nu este.

Apropo de sondaj. Interesant este și un alt răspuns, respectiv cel la întrebarea **dacă este sau nu este necesară schimbarea celor doi,** întrebare la care **55,6% au zis că sunt de acord cu înlocuirea lui Văcăroiu și 52,8% cu cea a lui Năstase!** Deci, una peste alta, deși cei mai mulți văd în schimbarea lui Văcăroiu și Năstase o răzbunare politică, peste jumătate dintre intervievați socotesc că schimbarea lui Văcăroiu și Năstase este, totuși, necesară. Ce înseamnă aceasta? Înseamnă că oamenii nu mai doresc, că nu-i mai vor pe Văcăroiu și Năstase acolo unde sunt acum. Din motive care nu interesează, la urma urmelor, o fi înlocuirea celor doi împotriva Constituției și a Regulamentelor Parlamentului, și împotriva a tot ce se poate, dar **dacă aceasta este voința poporului, ea are și trebuie să aibă întâietate!** În paranteză fie spus, dincolo de tevatura pe care o face, îndreptățit sau nu, PSD-ul ar trebui să mediteze ceva mai mult la alte lucruri, precum rezultatele sondajului amintit, rezultate care dovedesc fără tăgadă că încă majoritatea românilor nu a uitat guvernarea pesedistă, că ea nu a reușit să se spele de păcatele comise și că lideri de seamă ai partidului precum Văcăroiu și Năstase au prestigiul cam șifonat în ochii oamenilor.

Opinii

După părerea noastră - repetăm - în această direcție ar trebui să-și îndrepte atenția PSD-ul și tiradele lui Mircea Geoană și nu înspre îmbățoșare ieftină de genul „Las' că le arătăm noi!" În fond, ce poți să faci sau să le faci PD-ului și PNL-ului câte vreme sunt la Putere și când în Parlament ei dețin majoritatea, adică au pâinea și cuțitul? Să fim serioși, nimic, PSD-ul neavând ce să le facă în ciuda declarațiilor infantile ale lui Mircea Geoană. Și apoi, **schimbarea celor doi n-o fi chiar un capăt de țară**, de se face atâta caz în jurul lor, lumea oricum mergând înainte ca și până acum, ori cu ei ori fără ei! A, că pentru cei doi această schimbare nu este totuna este adevărat, dar ce să-i faci, aceasta este politica, te poți trezi dat jos când ai crezut că l-ai apucat pe Dumnezeu de picior!

În rezumat, așadar, chiar dacă înlocuirea lui Văcăroiu și Năstase o fi **anticonstituțională și ... antiNATO** e clar că ea se va face. Și se va face pentru că așa vrea Puterea! Precum a făcut ce a vrut și PSD-ul când era el la Putere! Altfel spus, vorba aceea: **curat neconstituțional, da' umflați-i!**

Cotta Collection
Un vis împlinit.
Vizitati magazinul Cotta Collection din GEMI Center Micalaca

PRET 2538 lei 25.380.000 lei

PRET 1999 lei 19.990.000 lei

(c.1217/2005)

Pretul este valabil pentru piele artificiala in limita stocului disponibil.

PRM cere demiterea miniștrilor cu legitimații de maghiar

Senatorii PRM au înregistrat, zilele trecute, la Biroul Permanent, patru inițiative legislative în care cere, printre altele, demiterea miniștrilor cu „legitimație de maghiar” și ședințe de guvern în zilele de vineri, sâmbătă și duminică.

Senatorul Aurel Ardelean, președinte al PRM Arad, ne-a declarat că prima dintre ele susține eliminarea din Cabinetul Tăriceanu a miniștrilor care dețin „legitimație de maghiar”, adică a tuturor reprezentanților UDMR. **„Este cunoscut faptul că pe lângă identitatea națională anumiți componenți ai guvernului dețin și o legitimație de maghiar, res-pectiv reprezentanții UDMR. Această legitimație de maghiar este identică cu cea pe care o au cetățenii Republicii Ungaria, deși, prin referendum, maghiarii nu au aprobat existența legitimației pentru cei din afara granițelor țării. Astfel, cei care dețin legitimații de maghiar sunt considerați cetățeni ai Republicii Ungaria”**, a precizat senatorul Aurel Ardelean.

O a doua propunere legislativă înaintată de senatorii PRM prevede o „soluție de compromis” pentru parlamentarii care au primit și funcții în executiv. Liderul PRM Arad a declarat că senatorii PRM **„propun ca ședințele ordinare ale guvernului să se desfășoare în zilele de vineri, sâmbătă sau duminică, pentru ca parlamentarii cu portofolii ministeriale să poată participa și la reuniunile în plen”.**

O altă situație care ar trebui reglementată, potrivit inițiativelor PRM, se referă la miniștrii investiți în funcții în urma remanierilor. În acest sens, senatorul Aurel Ardelean a subliniat că **„noii miniștri nu au fost audiați de comisiile de specialitate, ceea ce este o încălcare gravă atât a regulamentului de funcționare a Parlamentului, cât și a prevederilor constituționale”.**

Ultimul proiect prezentat de senatorii PRM prevede că, în timpul calamităților naturale, **„să fie suspendate prin lege concediile de odihnă ale primului-ministru, ale miniștrilor și ale secretarilor de stat”.**

Daniel Albu

Cornel Haristiade candidează la președinția PNL Arad

Cornel Haristiade, secretar general al PNL Arad, ne-a declarat ieri că va candida și dumnealui la președinția organizației județene. **„Nu aș vrea ca munca mea de 15 ani din cadrul partidului să ajungă în mâna altor persoane, care nu au fost adevărați liberali. O muncă depusă alături de deputatul Titu Gheorghiof”.**

Până în prezent și-au mai anunțat candidatura la președinția organizației județene a PNL, Gavril Popescu, vicepreședinte al CJA, deputatul Mihai Calimente, prefectul Cristian Stragea și Sever Jurcă, vicepreședinte al PNL Arad.

D. Albu

Alba-neagra

(Urmare din pagina 1)

Măcar că președintele Băsescu găsise deja o soluție pentru majorarea încasărilor la buget, la sănătate în special - accize mărite pe „furnizorii de boală”, adică producătorii de țigări și alcool, că tot are domnia sa intenția să renunțe la fumat. Că accizarea în neștire a acestor produse nu a adus decât prea puțini bani la buget, dar în schimb a produs extrem de multă evazi-une fiscală, desigur nu-i un fapt care să preocupe președinția. Nici vorbă despre creșterea mai rapidă a acestora decât s-a stabilit în calendarul negociat cu UE, a replicat Vlădescu. Cât despre TVA, ministrul spune că „TVA o stabilește Ministerul Finanțelor, în funcție de programul economic al guvernului, iar aceasta va fi și în 2006 de 19%, cum și taxa unică - adică impozitul pe profit, venit, piața de capital - va fi de 16%”, iar contribuțiile la asigurările sociale se vor reduce, nu se știe cu cât, dar se știe că reducerea se va aplica angajatorului. Vestea proastă este că MF lucrează la modificarea unor taxe „mai puțin importante”, care ar putea aduce la buget un 1% venituri suplimentare: „taxa pe moșteniri, pe produse de lux, pe case și mașini”, sumă mică în comparație cu 4-5% necesari majorării încasărilor la buget la nivelul mediu european de 35% din PIB. În rest, ceva bani mai speră finanțele că vor veni și din fiscalizarea economiei rurale, dar asta înseamnă înainte de toate crearea unei piețe a forței de muncă salariate în agricultură și a unei piețe a produselor agricole, un proces care însă ar putea ține mai mult decât mandatul actualului ministru al finanțelor. Rămâne de văzut dacă schița acestei strategii fiscale, venită mult prea târziu, va avea ca efect susținerea economiei care, departe de a dudui, a început să gâfâie și va reuși să convingă Fondul Monetar Internațional că nu este vorba doar de o simplă cârpeală financiară a bugetului, ci de o strategie de succes. Economic și financiar.

Democrații arădeni, în județ

Deputatul PD de Arad, Constatin Igaș, a fost prezent, zilele trecute, la a treia ediție a zilelor Peregului Mic. Manifestarea a cuprins o slujbă religioasă, expoziție de artă populară, competiții pe terenul de sport, muzică populară, paradă de ziua satului, demonstrații cabaline și expoziție de animale, iar în final a avut loc un program cultural al tinerilor.

În alocuțiunea sa, parlamentarul arădean a apreciat buna colaborare care există între comunitatea maghiară și română și a profitat de ocazie pentru a-i asigura pe cetățeni și reprezentanții administrației de tot sprijinul. Acesta a ținut să sublinieze că, prin sprijinul acordat de Gheorghe Seculici, în perioada cât a fost viceprimier și al președintelui CJA, Iosif Matula, se vor asfalta drumul Nădlac - Peregul Mic, pentru care s-a acordat suma de 2 miliarde lei și Peregul Mare - Peregul Mic pentru care s-a acordat suma de 5,8 miliarde lei, bani proveniți din taxa de ecologizare.

D. Albu

PSD Arad susține comercianții din Piața „Mihai Viteazul”

Ionel Dat, președinte al Organizației Municipale a PSD Arad, ne-a declarat că la ultima ședință pe municipiu, care s-a desfășurat zilele trecute, s-a luat în discuție demersurile pe care le fac agenții economici din Piața „Mihai Viteazul”, pentru a stopa aplicarea Planului Urbanistic de Detaliu propus de primarul Gheorghe Falcă.

Confom celor declarate de Ionel Dat, **„organizația Municipală a PSD Arad susține demersurile făcute de agenții economici și consideră că demolarea Pieței „Mihai Viteazul” ar aduce doar deservicii cumpărătorilor, în special pensionarilor și nu numai, care își fac cumpărăturile în această piață. De asemenea, se creează cazuri sociale, prin pierderea atât a locurilor de muncă, cât și a afacerilor pe care le au comercianții. Nu în ultimul rând, proiectul propus afectează clădirile din jurul Pieței „Mihai Viteazul”, care sunt considerate un centru istoric”.**

În altă ordine de idei, Ionel Dat a amintit faptul că în perioada următoare formațiunea politică din care face parte va strânge semnături pentru introducerea votului uninominal și a parlamentului unicameral.

Daniel A.

Călin Popescu - Tăriceanu:

„PNL a decis să își asume dimensiunea civică”

253 de școli în atenția liberalilor

Premierul României și președintele Partidului Național Liberal, Călin Popescu Tăriceanu, susține, într-un interviu, că PNL demonstrează prin fapte că politica partidului se află în slujba oamenilor. În acest sens, Tăriceanu considera că proiectul „PNL la lucru în România” - „PNL pentru școala românească!”, lansat în urma cu puțin timp și care urmărește refacerea mai multor instituții de învățământ, reprezintă dovada că liberalii sunt conectați la agenda publică și că au forța de a contribui la rezolvarea problemelor oamenilor. De asemenea, premierul României apreciază faptul că liberalii din toata țara și-au asumat acest proiect și au realizat până acum pași deosebit de importanți.

– Domnule Călin Popescu - Tăriceanu cum vedeți, nu atât în calitate de Prim – Ministru, cât în cea de Președinte al PNL, evoluția partidului pe care îl conduceți, în ultimele opt luni de când acesta se află la guvernare?

– Trebuie să recunosc că și în Partidul Național Liberal a existat tentația, ca și în alte partide, să ne limităm doar la rolul de partid de guvernare și atât. Noi liberalii, avem o viziune extrem de clară despre ce înseamnă și care trebuie să fie rolul partidelor politice în spațiul public.

Ele sunt parte din societate și nu trebuie să uite nici un moment că principala lor atribuție este aceea de a fi reprezentanți și tribună pentru principalele nevoi ale cetățenilor. Tocmai de aceea, spun acum că PNL a ocolit acest pericol când, deși se afla la guvernare, a decis să își asume și dimensiunea civică. Și aceasta nu numai la nivel declarativ, la nivelul vorbelor, ci prin acțiuni și fapte concrete.

O altfel de politică

– Mai exact, care este traducerea în plan practic a dimensiunii civice a PNL, despre care vorbeați mai devreme?

– Așa precum probabil știți, am lansat deja semnalul pentru toate filiale noastre: PNL este în campanie. Este în campanie pentru o altfel de politică, pentru a demonstra că tot efortul nostru se află în slujba oamenilor.

Tocmai de aceea, vreau să mulțumesc tuturor liberalilor care s-au implicat în campania "PNL la lucru în România" – "Liberalii pentru școala românească!". Prin astfel de acțiuni, ce au în primul rând un caracter civic și care sunt nu numai în sprijinul Guvernului, ci mai ales al oamenilor, PNL demonstrează acum că este capabil să schimbe felul în care se face politica în România. Cetățenii așteaptă de la PNL și de la Guvern să schimbe fața României.

PNL își asumă misiunea de a ieși din clișee și de a crea un coridor în politica românească pe care se pot întâlni ori de câte ori este nevoie omul politic și cetățeanul.

– Probabil, că PNL are o acțiune concretă în acest sens .....

– Vă spun și dumneavoastră ceea ce am transmis deja membrilor PNL: acest Guvern vrea și poate să facă multe lucruri bune pentru România, dar numai o implicare directă a membrilor de partid și a cetățenilor poate schimba felul de a face politică, adică în beneficiul oamenilor și pentru comunități.

Eu am cerut liberalilor să considere că este momentul să muncim mai mult și mai bine pentru comunități și pentru oameni. Noi vrem ca prin contactul constant cu pulsul străzii să devenim alegerea firească a electoratului, să rămânem în conștiința publică drept partidul care demonstrează prin acțiuni concrete că îi pasă.

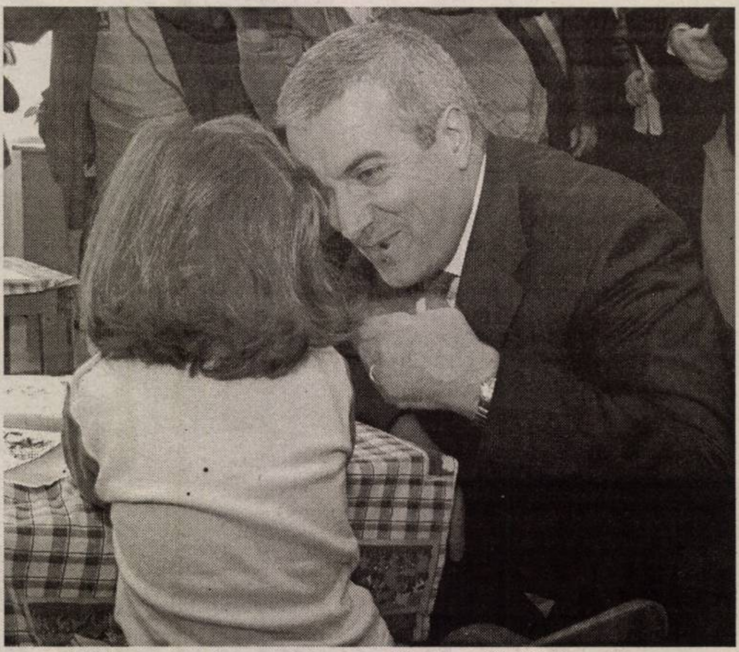

De aceea, acest proiect – "Liberalii pentru școala românească!" are o importanță majoră. Fiecare sală de clasă renovată, fiecare școală refăcută, laborator dotat sau fiecare pachet de rechizite donat elevilor, sunt dovada clară că liberalii au fața îndreptată spre oameni.

PNL nu trebuie sa repete greșelile trecutului. Nu trebuie să fie prins în mirajul puterii. Trebuie să fim conștienți că forța noastră stă în unitatea de care dăm dovadă și în încrederea pe care ne-o dau oamenii. Este momentul să demonstrăm că putem avea victorii pe termen lung.

Aceasta este ceea ce ne diferențiază de ceilalți !

PNL nu are de gând să se oprească aici

– Care sunt punctele forte ale acestui proiect?

– „PNL la lucru în România” - „PNL pentru școala românească!” este cel mai important proiect civic al liberalilor. Liberalii din toata țara și-au asumat acest proiect și au realizat până acum pași deosebit de importanți.

Pentru a lăsa cifrele să vorbească pot să vă spun că filialele PNL s-au implicat în sprijinirea a 253 de instituții de învățământ, din orașe și din mediu rural, de la nivelul întregii țări. Vorbim aici de o campanie în care PNL este actor direct și partener al comunității. Și aceasta pentru că liberalii au demarat acțiuni în două planuri: o dată prin luarea în grijă, renovarea directă, prin forțe proprii – a unei școli, săli de clasă, laborator, etc. și, a doua oară prin promovarea contului unei instituții de învățământ în care reprezentanți ai mediului de afaceri sau cetățeni pot dona direct pentru refacerea școlii respective.

Prin această campanie, PNL își propune să pună la dispoziția cetățenilor și a comunității propriile resurse umane și logistice pentru a contribui la rezolvarea problemelor. Amprenta muncii liberale trebuie să fie vizibilă peste tot unde este nevoie.

– Ce urmează după această acțiune privind școlile ?

– Partidul Național Liberal are de gând să nu se oprească aici. Noi ne propunem să fim prezenți în stradă, între oameni nu numai la patru ani, pe perioada campaniilor electorale, ci timp de patru ani, în mod constant, între campanii. Marea noastră provocare este să schimbăm nu numai modul liberal de a face politică, ci întreaga raportare a oamenilor politici la electorat.

Reporter

(com./09.2005)

Cauza morții fiului judecătorului Ioan Trifa: agresiune

(Urmare din pagina 1)

Variantele agreate de polițiști au căzut pe rând

De ce nu se fac publice rezultatele dezhumării? Surse din anturajul echipei care se ocupă de „Cazul Traian Trifa" ne-au dat de înțeles faptul că toate trebuie să se întâmple la timpul lor. Nu ar fi vorba despre secretomanie, ci doar despre protejarea anchetei.

Despre mersul de până acum al anchetei ați putut citi în cele nu mai puțin de 17 articole apărute în ziarul nostru, primul dintre ele la câteva zile de la descoperirea cadavrului, iar ultimul în urmă cu circa o lună de zile. Dacă vă mai amintiți, în majoritatea articolelor scrise, noi am mers pe varianta uciderii bestiale a lui Traian Trifa. Această variantă a fost, de fapt, și cea a familiei Trifa. Din păcate, polițiștii din Arad, în frunte cu fostul inspector șef Nicolae Gudiu, au încercat, și au reușit în mare măsură să îngreuneze și să deturneze ancheta, să o bage în „bălării". S-a susținut tot timpul, chiar în paginile ziarului nostru, ba că decesul a survenit în urma evenimentului rutier petrecut la ieșirea de la ștrand, ba că Traian s-a sinucis. Dacă prima variantă am reușit să o eliminăm cu acte în regulă, în speță raportul de expertiză tehnică efectuat ca la carte de către persoane autorizate, cea de-a doua a căzut singură, din lipsă de suport. Nici măcar moral nu se putea lua în calcul varianta unui suicid, cei care l-au cunoscut pe Traian susținând fervent că tânărul nu putea să se sinucidă. Așa că, după „lupte seculare" duse de către familia Trifa, s-a ajuns la concluzia că moartea lui Traian Trifa a fost urmare a unei agresiuni. Trebuie să facem precizarea că informația nu este una oficială, însă sursele noastre dau ca sigură această variantă.

Varianta omorului - luată în calcul de procurori încă din septembrie 2004

De fapt, dacă vă mai amintiți, în septembrie 2004, cu câteva zile înainte ca dosarul să fie, la cererea expresă a familiei Trifa, preluat de către procurorii de la Parchetul de pe lângă Înalta Curte de Casație și Justiție, Sabin Mariș, prim-procuror al Parchetului de pe lângă Tribunalul Arad (proaspăt instalat la conducerea instituției amintite, acesta înlocuindu-l pe magistratul Simeon Murgu), a anunțat că s-a început urmărirea penală „in rem" (cu autor necunoscut) pentru săvârșirea infracțiunii de omor. A fost, dacă vreți, prima palmă mai serioasă pe care a primit-o Poliția Arad, respectiv fostul inspector șef Nicolae Gudiu, care între timp s-a și pensionat (deși mai putea lucra în munca de poliție mulți ani).

În concluzie, așa cum ziarul nostru a scris-o de nenumărate ori, „omorul" a intrat în calculul anchetatorilor încă din luna septembrie 2004, nu cum eronat s-a vehiculat în ultima vreme, că varianta a fost de curând agreată.

Ca să fim mai concreți, odată cu aflarea rezultatelor expertizei medico-legale efectuate în urma dezhumării cadavrului, singura variantă care a rămas în picioare este, așa cum v-am mai spus, AGRESIUNE. Deci, moartea tânărului de 21 de ani, a lui Traian Trifa, s-a datorat agresiunii.

Un alt „nou început"

Dacă la momentul dezhumării cadavrului, iunie 2005, v-am spus că în „Dosarul Traian Trifa" a intervenit un nou început, odată cu oficializarea variantei de „agresiune" (oficializare care, din câte știm, va avea loc în curând) putem spune că va fi un alt „nou început", ultimul nou început. Când facem această afirmație ne bazăm pe faptul că urmează cea mai grea parte din dosar și anume

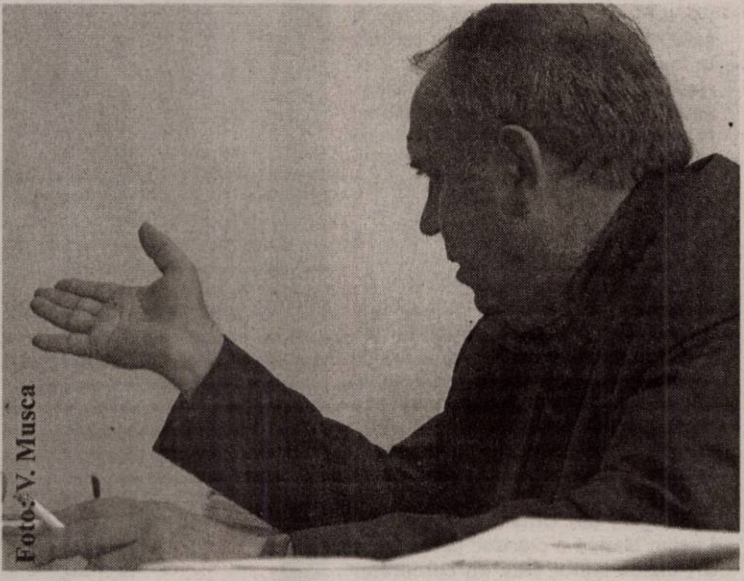
Foto: V. Musca

identificarea și prinderea făptașului. Din informațiile pe care le deținem, unele le-am și prezentat în ziarul nostru, este vorba nu despre un singur agresor, ci de mai mulți. Cât privește identificarea și prinderea autorilor, aceasta, conform prevederilor legale în vigoare, este atribuția exclusivă a Poliției. Deci ...

+++

Unii dintre șefii de atunci ai Poliției arădene (care între timp au ieșit la pensie purtând, zicem noi, povara nerezolvării cazului „Traian Trifa") ne-au acuzat de „scenarită". Noi nu am făcut altceva decât să transpunem în paginile ziarului rezultatele investigațiilor de presă pe care le-am făcut de-a lungul timpului, precum și părerile celor implicați mai mult sau mai puțin în acest caz. Dacă pe unii i-a supărat la culme îndârjirea noastră (ne-am ales chiar cu plângere penală la Parchetul de pe lângă Curtea de Apel Timișoara) considerăm că ne-am făcut doar datoria. Că am avut în mare măsură dreptate în ceea ce am scris, la această concluzie a ajuns și echipa de anchetă condusă de către procurorul de la Parchetul de pe lângă Înalta Curte de Casație și Justiție.

Cât privește „scenarita", dacă tot ar fi să fim suferinzi (cum vor alții) noi măcar nu suntem bolnavi închipuiți.

Împotriva exploatării prin muncă a copiilor

De la începutul acestei săptămâni, la nivelul județului Arad funcționează o **echipă intersectorială locală pentru eliminarea exploatării prin muncă a copiilor.** Din această echipă fac parte reprezentanți ai Direcției de Asistență Socială și Protecția Copilului care vor colabora cu cei de la Inspectoratul Județean de Poliție, Inspectoratul Școlar, Direcția de Sănătate Publică, Inspectoratul Teritorial de Muncă și organizația non-guvernamentală „Asociația pentru Drepturi Civice" din Arad.

Principalele responsabilități ale echipei intersectoriale locale (EIL) constă în: monitorizarea celor mai grave forme de muncă a copiilor, prin identificarea copiilor angajați în cele mai grave forme de muncă și completarea unei fișe de semnalare pentru fiecare copil în parte precum și identificarea de soluții pentru retragerea copiilor de la aceste forme grave de muncă; monitorizarea comunităților vulnerabile de pe raza județului Arad și sprijinirea înființării punctelor focale în aceste comunități; sensibilizarea opiniei publice și a factorilor de decizie cu privire la consecințele angajării premature în muncă asupra dezvoltării copilului, familiei sale și asupra comunității; redactarea de rapoarte periodice și anuale privind activitatea EIL.

Orice sesizare privind copiii care sunt implicați în forme grave de muncă se poate face la **telefonul copilului 983.**

D. Duțu

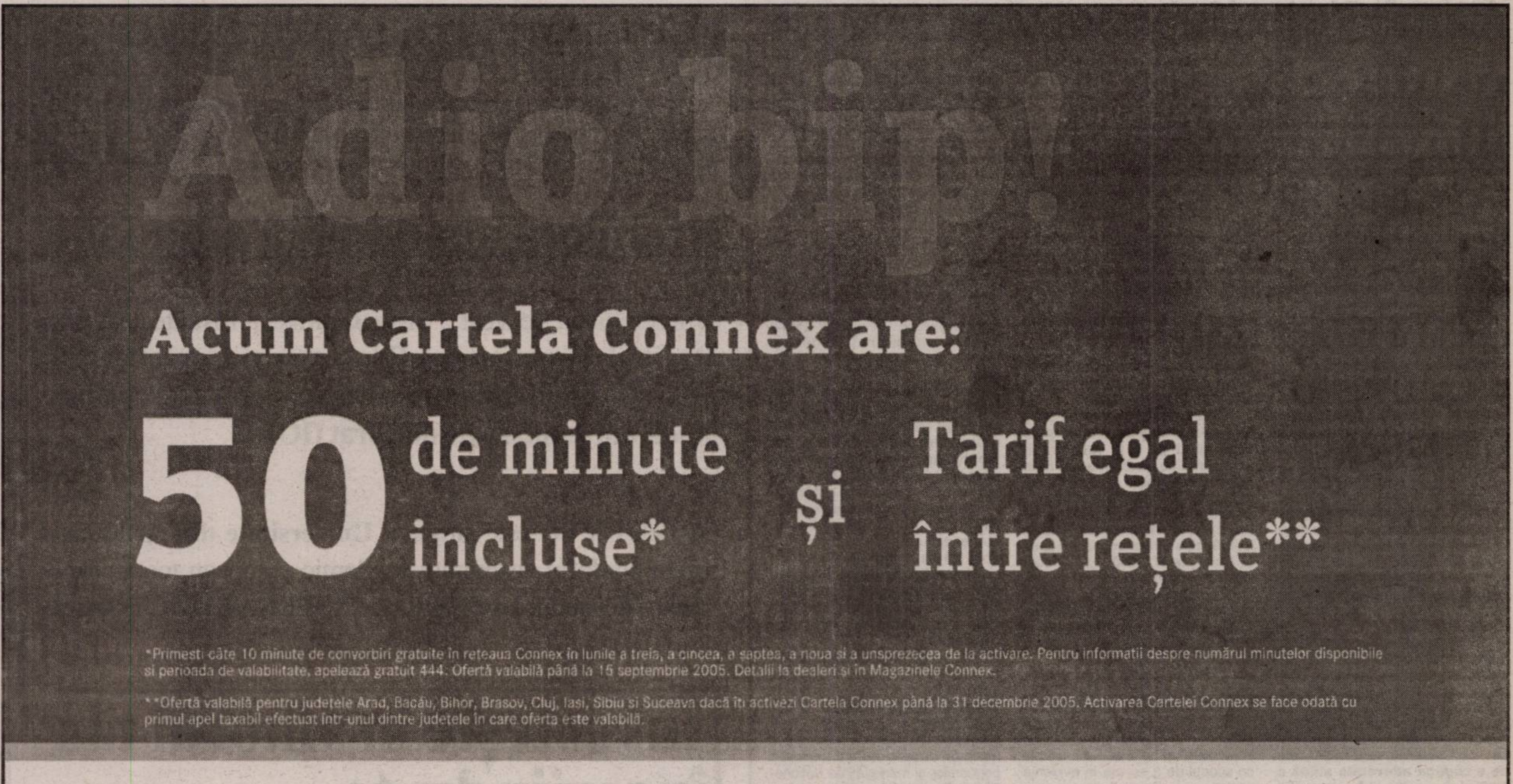

Zrenjanin - Serbia

Universitatea „Aurel Vlaicu" - deschisă spre românii de peste hotare

Prof. univ. dr. **Lizica Mihuţ,** rectorul Universităţii arădene de stat „Aurel Vlaicu", a participat, în urmă cu două zile (la **Zrenjanin,** Serbia), la **Memorialul Radu Flora** (reuniune consacrată marelui savant român din Banatul sârbesc), respectiv la **Simpozionul Internaţional al Societăţii de Limba Română** din Voivodina, Republica Serbia.

Prof. dr. **Lucian Marina,** preşedintele Societăţii de Limba Română din Voivodina şi, în acelaşi timp, preşedintele Comitetului de Organizare a celei de-a 14-a ediţii a **Memorialului Radu Flora**, ne-a declarat: „Pentru noi, prof. dr. **Radu Flora** rămâne un savant de prestigiu, cel mai mare de pe aceste meleaguri; a fost cel mai prodigios lingvist dialectolog de aici, fiind recunoscut de instituţii prestigioase de învăţământ superior din lume. A fost şeful catedrei de Limba şi Literatura Română din cadrul Facultăţii de Filologie din Belgrad, a profesat, mai mulţi ani, la Catedra de Limba şi Literatura Română din Novi Sad; a fost director adjunct al Liceului din Vîrşeţ, predând, de asemenea, la Şcoala de Pedagogie din Zrenjanin. A fost un cadru didactic de mare valoare, un pedagog desăvârşit, lingvist, lexicolog, autor de manuale, autor al mai multor dicţionare sârbo-române, a câtorva manuale despre istoria literaturii române, folclorist - culegând, fireşte, folclor literar ş.a.m.d. Astfel, prin **Memorialul Radu Flora**, pe care îl organizăm, iată, pentru a 14-a oară, dorim să cinstim memoria celui care a fost, pentru noi, un adevărat mentor."

După ce participanţii la **Memorialul Radu Flora** au depus jerbe de flori la cavoul profesorului dispărut, au debutat, în incinta Băncii Voivodina, din Zrenjanin (care a şi sponsorizat acţiunea), lucrările **Simpozionului Internaţional al Societăţii de Limba Română**. După ce profesorii de limba română - sosiţi la Zrenjanin de pe întreg cuprinsul Serbiei, respectiv din Germania, România etc. - au dat citire unor materiale extrem de apreciate de asistenţă, rectorului Universităţii „Aurel Vlaicu", prof. univ. dr. **Lizica Mihuţ**, i-a fost conferit titlul de **Membru de Onoare al Societăţii de Limba Română din Voivodina**, fiindu-i decernat, în acelaşi context, şi **Premiul „Nichita Stănescu"**, acordat de Biblioteca Românească „Nichita Stănescu", din Novi Sad (fondată în colaborare cu Biblioteca „Gheorghe Asachi", din Iaşi şi Biblioteca Naţională „Ion Creangă", din Chişinău). Prof. dr. **Lucian Marina** a precizat: **„Prof. univ. dr. Lizica Mihuţ este un cercetător preţios pentru noi toţi, colaborând, încă din anii '70, cu mai mulţi membri şi colaboratori ai Comisiei pentru documente a Societăţii de Limba Română din Voivodina, inclusiv cu prof. Radu Flora, a cărui memorie o omagiem astăzi."**

Prof. univ. dr. **Lizica Mihuţ,** rectorul Universităţii „Aurel Vlaicu", ne-a declarat: **„Universitatea noastră duce o politică de apropiere cu românii de pretutindeni. Astfel, după programul pentru perfecţionarea profesorilor de limba română câştigat de U.A.V. anul**

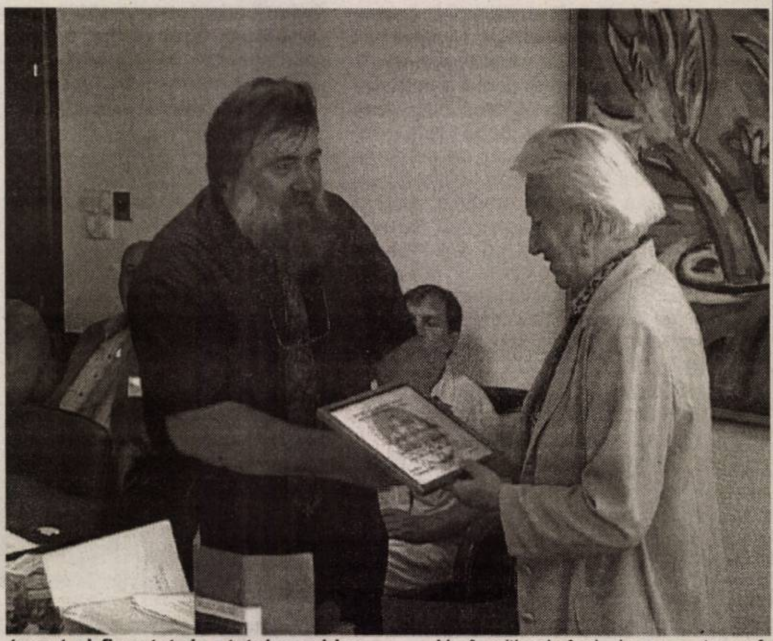

trecut şi finanţat de statul maghiar - sub cupola Autoguvernării pe ţară a românilor - **colaborarea cu românii care trăiesc în Voivodina (şi, în perspectivă, cu românii care trăiesc pe Valea Timocului) vine ca o continuare a programelor de cooperare internaţională promovate de Universitatea „Aurel Vlaicu". Dorim să ne apropiem de românii din diaspora, astfel că suntem deschişi întotdeauna pentru programe şi proiecte comune."**

Nu în ultimul rând, de prezenţa prof. univ. dr. **Lizica Mihuţ** la Zrenjanin s-a bucurat şi o delegaţie a Consiliului Local din oraş, cu care rectorul U.A.V. a avut o întâlnire fructuoasă (în incinta Palatului Administrativ din localitate), edilii sârbi dorind să afle cât mai multe despre incubatorul de afaceri pe care Universitatea „Aurel Vlaicu" îl va inaugura la începutul lunii octombrie - fiind singura Universitate din România, la ora actuală, care a pus bazele unui astfel de proiect.

Eugenia Pantea

La Colegiul Naţional „Elena Ghiba Birta"

Şcoala începe într-o clădire complet renovată

Colegiul Naţional „Elena Ghiba Birta" îşi deschide porţile într-o clădire complet renovată şi modernizată. Festivitatea de deschidere a noului an şcolar va avea loc **luni, 12 septembrie 2005, la orele 9**, cu participarea a numeroşi invitaţi, oficialităţi, reprezentanţi ai autorităţilor locale şi ai universităţilor arădene. Sunt aşteptaţi la această festivitate toţi elevii şcolii, împreună cu părinţii lor, foştii profesori precum şi absolvenţi ai colegiului, pentru a descoperi noua imagine a şcolii pe care o frecventează sau au frecventat-o şi, nu în ultimul rând, pentru a-şi oferi colaborarea şi sprijinul pe mai departe. **„Anul şcolar 2005-2006 se doreşte a fi un an decisiv în dezvoltarea unei noi culturi instituţionale a şcolii, în deschiderea acesteia către comunitate"**, a spus prof. **Livia Marinescu,** directoarea adjunctă a colegiului.

C. L.

Atanasie Marian Marienescu - despre educaţie

S-au împlinit de curând 175 de ani de la naşterea lui At. M. Marienescu, om de aleasă cultură, literat, ziarist, folcorist, luptător pentru drepturile naţionale ale românilor transilvăneni. Convins că prin cultură se va asigura propăşirea neamului, el urmează studiile juridice la universitatea din Budapesta şi va consemna în **Jurnalul** său din 1854: **„Numărul *tinerilor şcolari şi mai cu seamă universitari, stă în proporţie cu inteligenţa naţională* şi e barometrul pentru cultura unei naţiuni. Aşadar, tinerimea pentru o naţiune care năzuieşte a scăpa de întunecimea trecutului şi a propăşi cu civilizaţia şi cultura secolului de faţă e demnă de luare aminte"** (p.44).

At. M. Marienescu a fost un strălucit educator. În articolul său, **Lauda şi ticăloşia în familie** publicat în „Familia" în 1868, se ocupă de problema educaţiei în familie. După părerea lui, membrii familiei care se laudă unul pe altul sau îşi laudă lucrurile din casă, comit o mare greşeală. Cea mai periculoasă este lauda bogăţiei, întrucât aceasta duce la înfumurare şi lăcomie. Uneori lauda din familie duce la gesturi demne de condamnat, însemnând certuri între soţi, învinuiri reciproce, alungări din casă şi chiar apariţia ticăloşiei.

În creşterea copiilor răul cel mai mare îl are lauda şi răutatea. El crede că asumarea rolului de conducător al familiei implică modestie şi judecăţi sănătoase: **„Ce e mai frumos decât când o familie e condusă de modestie şi sinceritate căci acestea sunt mijloacele de a câştiga adevărata stimă a lumii şi de a arăta că fundamentul familiei e bazat pe virtute, moralitate şi raţiune"**.

Creşterea copiilor e baza formării omului pentru viaţa socială de mai târziu şi a întăririi relaţiilor cu semenii alături de care va lucra mai târziu - sunt principii pe care At. M. Marienescu le cultivă cu încredere şi folos.

Într-o altă lucrare, **Tiranii de casă**, publicat în aceeaşi revistă, în 1868, el se ocupă de problema „tiraniilor" care au loc în unele familii. După părerea lui, casa este locul cel mai îngust al familiei, un loc de fericire, dar şi unul în care se manifestă „tirania". Adesea, mamele fac deosebiri între băieţi şi fete şi acordă mai multă atenţie băieţilor, astfel că, dreptatea părinţilor nu este egală faţă de copii. Părinţii care supun pe copii la acţiuni izvorâte din capriciile sau duritatea voinţei lor se bucură numai momentan de ascultarea celor mici, deoarece ei nu reuşesc prin duritate să formeze suflete sensibile. Autorul articolului se adresează mai ales mamelor, propunându-le să nu-şi formeze copiii într-un regim dur, ci să-i iubească pe toţi în mod egal şi să-i răsplătească după faptele lor bune sau rele. O bună educaţie înseamnă o iubire cumpătată, moralitate şi atitudine egală la bine şi la rău faţă de copii.

„Mamele au chemarea de a da fetelor o creştere morală şi de cultură şi de a le face bune econoame de casă. În acest mod femeile contribuie la bunăstarea spirituală şi materială a poporului nostru" - sunt idei susţinute cu claritate de At. M. Marienescu în articolul **Româncele şi economia de casă** („Familia", an.IV, 1868). El este convins că progresul poporului se asigură pornind de la cel al familiei, care nu este posibil fără înţelegerea rolului femeii în gospodăria casei şi în creşterea sănătoasă a copiilor, care vor asigura viitorul naţiunii.

O altă problemă importantă de care s-a ocupat At. M. Marienescu este cea a formării caracterului la oameni. În această direcţie el a depus o muncă susţinută publicând în revista „Familia" mai multe articole cu scopul de a scoate în evidenţă cauzele care duc la formarea unui caracter frumos sau urât. Astfel, în **Cine e mai bun?** autorul susţine ideea că omul devine mai bun când i s-a dat o educaţie morală corespunzătoare: **„Pentru ca cineva să se poată numi om bun trebuie să aibă conştiinţa deplină despre fapta ce o face din animă şi cu cuget şi cu credinţa că e o faptă bună"**. Iată, deci, concluzia: **„omul bun e izvor de fapte bune, bazate pe moralitate, care nu cere recunoştinţă sau răsplată pentru faptele sale"**.

Caracterele tari şi slabe este o altă temă a cercetărilor sale privind educaţia. El susţine că tăria caracterului se măsoară „după teoria moderaţiunii pasiunilor şi pentru aceea moderaţiunea e întâiul semn al unui caracter tare. Alte însuşiri ale unui caracter tare se măsoară în idei şi acţiuni, în susţinerea adevărului şi a dreptăţii şi statornicia în susţinerea unei idei nobile".

Bărbaţii care au caracter tare impresionează şi se impun prin conduita lor, în timp ce un om cu caracter lent primeşte loviturile în linişte, fiind convins că, până la urmă, dreptatea va învinge. Un caracter tare nu se lasă impresionat de gesturi teatrale şi crede în prestaţia ideilor sale.

Indiferent cum este caracterul *tare* sau *slab* acesta e înnăscut, deşi psihologia mai recentă n-a acceptat această idee, subliniind că temperamentul are elemente de bază moştenite de la înaintaşi, fiind ereditar, în timp ce caracterul e dobândit.

Despre **Creşterea fetelor** („Familia", an. V, 1869) At. M. Marienescu susţinea: **„Timpul a sosit să ne îngrijim mai mult de creşterea fetelor pentru a deveni mame culte şi bune gospodine"**. De aceea, el a recomandat înfiinţarea de pensioane pentru educaţia fetelor.

Cu cât se va face mai mult pentru educaţia fetelor, cu atât se va întări religia şi morala în familie. O veritabilă revoluţie în educaţie şi rolul social al femeilor a apărut prin ideea emancipării femeilor, ca urmare a luptelor duse pentru libertatea popoarelor şi îndreptăţirea naţionalităţilor. E susţinută cu tărie emanciparea femeilor, deoarece ele vor ajuta la cultivarea şi progresul societăţii.

At. M. Marienescu rămâne, prin ansamblul preocupărilor sale, o personalitate a culturii româneşti din Transilvania, cu contribuţii importante la propăşirea fenomenului literar şi ştiinţific şi prin publicarea unor lucrări pe teme legate de educaţie.

Prof. univ. dr. Iulian Negrilă

UNIVERSITATEA DE VEST „VASILE GOLDIŞ"

Premieră academică arădeană

Universitatea de Vest „Vasile Goldiş" a fost atestată prin Ordinul Ministerului Educaţiei şi Cercetării nr. 4811/17.08.2005 ca **instituţie organizatoare de studii universitare de doctorat (IOD).**

Astfel, UVVG este **singura Universitate din Arad** care oferă conform sistemului academic european toate cele 3 cicluri de studii: **LICENŢĂ-MASTERAT-DOCTORAT**

(COM.08.2005)

Investeşte în viitorul tău înscriindu-te la o universitate europeană!

INFORMAŢII şi ÎNSCRIERI:
Centrul de Informare şi Înscrieri
Bd. Revoluţiei 94-96 tel. 0257-280.373

Euro a scăzut, din nou, sub 3,5 lei

Moneda europeană a intrat din nou sub pragul de 3,5 lei, pe fondul unor vânzări mai mari de valută la mijlocul ședinței de marți, apreciază dealerii. Aceștia mai spun că euro își va păstra trendul de scădere, însă nu cu un ritm accelerat.

Cursul de referință anunțat de BNR a fost de 3,4992 lei/euro, cu 0,92 bani sub nivelul din ziua precedentă. În schimb, moneda americană a recuperat 1,26 bani, revenind peste 2,8 lei, respectiv 2,8074 lei.

Casele de schimb valutar din Arad afișau, ieri, un curs de 34.600-34.650 lei pentru euro, la cumpărare și 34.900-34.950 la vânzare. La dolar, cotația era de 27.850-27.900 lei la cumpărare, respectiv 28.750-28.850 la vânzare.

G. K.

Foto: V. Musca

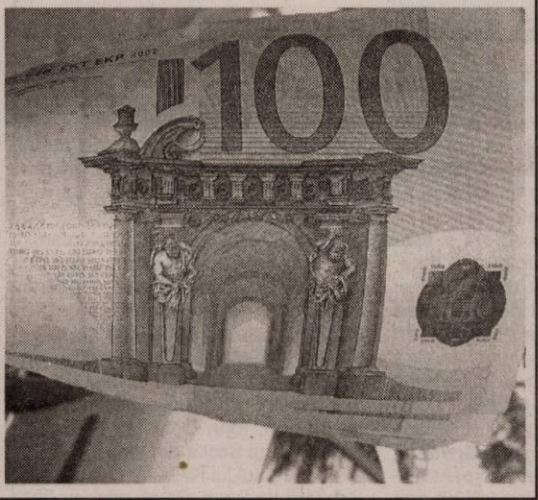

The Banker: BCR - „Banca Anului" în România

Revista britanică de specialitate The Banker, membră a grupului Financial Times, a desemnat, pentru a patra oară, Banca Comercială Română (BCR) drept „Banca Anului" în România, pentru cele mai bune performanțe financiare și realizări calitative deosebite în întreaga activitate. Festivitatea de decernare a premiilor The Banker 2005 s-a desfășurat, lunii seara, la Londra, la manifestare participând reprezentanți ai celor mai importante bănci din peste 138 de țări. La ediția din acest an, în competeția pentru premii au fost 510 bănci, cel mai mare număr de până acum. Premiile „Banca Anului" acordate de The Banker reflectă succesul și totalitatea realizărilor instituțiilor financiare de top din întreaga lume.

BCR a înregistrat o creștere puternică a activelor și a profitului net în 2004. Activele au crescut cu 30% iar numărul de clienți a ajuns la 5 milioane, banca atrăgând un milion de noi clienți de la sfârșitul anului 2003. De asemenea, banca și-a redus raportul cost/venituri până la 53,7%. Premiul acordat BCR are la bază trendul constant de creștere înregistrat de bancă pe parcursul ultimilor ani, cu o creștere a profitului net de la 54 milioane de dolari în 1999, la 161 milioane euro în 2004. De asemenea, banca ocupă o poziție importantă și pe piața creditului, cu un sfert din piața creditului pentru companii și o treime din piața creditelor pentru populație. Totodată, BCR este lider în atragerea depozitelor de la companii și populație, cu o cotă de piață de circa 32%.

BCR este singura bancă din țară care a primit această distincție pentru a patra oară. În clasamentul mondial al primelor 1000 de bănci comerciale, alcătuit de revista The Banker, BCR ocupă în 2004 locul 332, făcând un salt de 40 de locuri față de poziția ocupată cu un an în urmă.

G. Knap

De două ori mai multe transferuri rapide

Volumul sumelor transferate în țară prin rețeaua Western Union s-a dublat în ultimele opt luni. Cei mai mulți bani vin din Italia, secondată de Spania și Germania. Se și expediază bani din România, dar raportul față de intrări este de 1 la 20. Sumele expediate prin WU variază între 150 și 500 dolari, iar ca tendință există preferința de a alege ca monedă de operare, euro.

D. S.

Nouă pentru CEC

Nouă bănci străine, dintre care șase operează deja în România, au depus scrisori de intenție pentru achiziționarea Casei de Economii și Consemnațiuni. CEC este, în funcție de mărimea activelor, a patra mare bancă din România și are capital integral de stat. Banca operează cu cea mai extins rețea din țară, cu un număr de 1407 unități. Ministerul Finanțelor vrea să vândă cu banii jos până la 75% din capitalul CEC dar nu mai puțin de 50% plus o acțiune, în funcție de prețul oferit.

Cele nouă bănci interesate de CEC sunt: Dexia (grup franco-belgian), Societe Generale (Franța), Erste Bank (Austria), OTP (Ungaria), Raiffeisen Centralbank (Austria), Rabobank Group (Olanda), Banca Națională a Greciei, EFG Eurobank Ergesias SA (Grecia) și Banca Monte dei Paschi di Siena (Italia).

D. S.

BNR strânge de gât creditul în valută

(Urmare din pagina 1)

Cu alte cuvinte, leii sunt mai tari decât ar fi normal. Ceea ce, în cazul unei evoluții nefavorabile a monedei naționale ar provoca un șoc sistemului financiar și dificultăți celor ce trebuie să restituie în valută ratele la credit. Cum la ora actuală creditul în valută deține peste două treimi din totalul împrumuturilor acordate, e firesc ca BNR să ia măsuri pentru înscrierea acestuia în „limitele prudențiale". Conform ultimei decizii a Consiliului de Administrație al BNR, volumul creditelor va fi restricționat la maximum 2,5 ori fondurile proprii ale băncilor. Până acum, băncile puteau acorda credite în valută la de 8 ori fondurile proprii. Fondurile proprii reprezintă suma dintre capitalurile sociale deținute de bănci și rezervele constituite iar valorile acestora sunt în cele mai multe cazuri de câteva ori mai mici decât soldul creditului în valută. Așa încât pentru a continua finanțarea în valută la același nivel, băncile ar trebui să-și majoreze fondurile proprii, ceea ce ar afecta direct capitalurile acționarilor.

Totodată, BNR a împărțit în clase salariile potențialilor clienți ai băncilor, cei care obțin salarii în valută fiind în clasa A (foarte puțini în România), cei care au salarii în lei indexați la euro sau dolar fiind cuprinși în clasa B, iar cei cu venituri în lei, neindexați în clasa C. Clasa determină eligibilitatea, adică accesul mai ușor sau mai dificil la împrumuturi în valută.

Totodată, Isărescu a promis că măsurile luate de CA al BNR nu vor fi aplicate decât după consultarea bancherilor. În consecință, reprezentanții Asociației Române a Băncilor (ARB) au propus BNR să impună un plafon de creștere a creditului în valută la nivelul întregului sistem și să fie penalizate prin perceperea unei rezerve minime obligatorii majorate cu nivelul depășirii plafonului doar acele bănci care calcă strâmb. Cum BNR este suverană, opțiunea ARB poate fi luată sau nu în considerare.

Foto: V. Musca

Capitalizarea pieței RASDAQ a ajuns la 7,3 miliarde lei noi

Valoarea totală a tranzacțiilor derulate, în luna august, pe bursa electronică RASDAQ s-a cifrat la 48,86 milioane lei noi, fiind înregistrate 10.112 tranzacții, cu 125,09 milioane acțiuni.

Conform datelor centralizate de RASDAQ, capitalizarea pieței a ajuns la 7,3 miliarde lei noi, respectiv 2,54 miliarde dolari sau 2,08 miliarde euro.

În termeni valorici, cele mai tranzacționate societăți în perioada menționată au fost Biofarm SA, cu tranzacții totale în valoare de 23,99 milioane lei noi, Bucegi SA Ploiești - 2,44 milioane lei noi, Banatim SA - 2,1 milioane lei noi. După numărul de tranzacții, în fruntea clasamentului figurează SOCEP SA Constanța, cu 930 tranzacții (1,44 milioane lei noi), urmată de Biofarm - 900 tranzacții (23,99 milioane lei noi), Braiconf Brăila - 578 tranzacții (1,309 milioane lei noi). Din punct de vedere al capitalizării bursiere, pe primul loc se situează societatea Asigurarea Românească Asirom SA București - capitalizare 79,87 milioane dolari (3,14 la sută din piață), urmată de Eurom Bank - 73,2 milioane dolari (2,88 la sută), Astra - 46,6 milioane dolari (1,83 la sută).

De la începutul anului, valoarea totală a tranzacțiilor derulate pe bursa electronică RASDAQ s-a cifrat la aproximativ 590,72 milioane lei noi, fiind înregistrate 100.609 tranzacții cu 1,1 miliarde acțiuni.

Bursa Electronică RASDAQ va relua, vineri, tranzacționarea unui număr de 15 societăți, acesta fiind cel de-al 12-lea grup de emitenți care vor utiliza mecanismul de negociere dezvoltat pe platforma ARENA (RASDAQ 4) a Bursei de Valori București.

Cosmin Mihuța

Monedele înnegrite nu fac rău la sănătate

Noile monede puse în circulație de BNR nu pun în pericol sănătatea populației, chiar dacă s-au înnegrit sau se vor închide la culoare în timp, se arată într-un comunicat al Băncii Naționale a României. Potrivit comunicatului, BNR a fost sesizată asupra apariției unor monede metalice din noua emisiune, de 1 ban și 5 bani a căror suprafață era oxidată, fiind exprimată temerea față de un pericol asupra sănătății populației. BNR precizează că toate băncile de emisiune folosesc la baterea monedelor cu valori nominale mici materiale mai ieftine, adică oțel placat cu alamă sau cupru. Folosirea acestora face posibilă diferențierea coloristică a monedelor, dar duce și la oxidarea superficială a acestora.

D. S.

Leul prea puternic

Conform datelor Institutului Național de Statistică, în primul semestru al anului, creșterea economică a fost de 4,9%. În aceeași perioadă, leul s-a apreciat față de moneda europeană cu 9%. Asta înseamnă că în timp ce ritmul de creștere a economiei a scăzut față de anul trecut, leul s-a scumpit/întărit. Este, așadar, vorba, susțin specialiștii, de o creștere nesănătoasă, speculativă, fără suport real în economie.

D. S.

Tranzacția titlurilor de stat - online

Pregătirile pentru punerea în funcțiune a celei de-a treia componente a sistemului național de plăți electronice, programată pentru începutul lui octombrie, sunt pe ultima sută de metri. Este vorba de sistemul titlurilor de stat, care, practic, se va automatiza complet; în prezent, operațiunile cu titlurile de stat se desfășoară manual, dar pe viitor hârtiile vor fi eliminate, totul desfășurându-se online.

Toate operațiunile cu titlurile de stat - vânzare-cumparare, mutarea de portofoliu de la o bancă la alta, gajarea unor titluri - se vor comisiona. Din acest punct de vedere, costurile pentru agenții economici vor fi mai mari decât în prezent.

G. K.

DOBÂNZILE BANCARE în vigoare la 07.09.2005

Denumirea băncii	Suma minimă (lei)		Dobânda (% pe an)													
			Persoane fizice							Persoane juridice						
	Persoane fizice	Persoane juridice	la vedere	Pe termen de (luni)						la vedere	Pe termen de (luni)					
				1	2	3	6	9	12		1	2	3	6	9	12
BCR	-	25.000.000	0.25	7	-	7,1	7,25	8,85	9	0,25	7	-	7,1	7,25	8,85	9
BRD			0.25	7,25	7,25	7,75	7,75	8,25	8,75	0,25	7	7	7,25	7,25	7,75	8,25
San Paolo IMI Bank	3.000.000	50.000.000	1	6,5	6,5	6,75	7	7	6,5	1	6,5	6,5	6,75	7	7	6,5
B. Transilvania	1.000.000	25.000.000	0,5	7	–	7,5	7,5	8	8	0,5	7	–	7,5	7,5	8	8
BancPost	3.000.000	100.000.000	0	7	–	7,25	7,5	7,75	8	1	6	–	6	6,5	-	6,5
B. Carpatica	500.000	50.000.000	0,25	7,75	–	8	8,5	8,5	8,75	0,25	7,75	–	8	8,5	8,5	8,75
Alpha Bank	-	-	0,1	6	6	7,25	7,5	7,5	7,5	0,1	5	5	5,5	6,5	6,5	6,5
CREDITCOOP Ag. Arad	300.000	2.000.000	0,5	9 –		10	10	11	11	0,5	9	–	10	10	11	11
C. C. Mureșul	300.000	2.000.000	0,5	9	–	10	10	10	10	0,5	9	–	10	10	10	10
C. C. Phoenix	500.000	500.000	0,25	9	–	9	9	–	10	0,25	9	–	9	9	–	10

Compensații pentru Banca Turco-Română

Compensațiile ce li se cuvin persoanelor fizice care au avut depozite la Banca Turco-Română, instituție de credit în faliment, se pot ridica până la 27 octombrie 2005, informează Fondul de Garantare a Depozitelor în Sistemul Bancar (FGDSB). Totodată, deponenții Băncii Columna pot ridica sumele ce le revin până la 25 mai 2006.

Deponenții se vor prezenta la sediul FGDSB cu o cerere în care se menționează datele de identificare ale titularului depozitului și o copie xerox după actul de identitate. Dacă titularul nu se poate prezenta la sediul Fondului, plata compensației se poate face și prin mandat poștal. În situația în care titularul depozitului este reprezentat de un împuternicit, se vor anexa suplimentar copii după actele celui care face cererea și documentele ce atestă calitatea de reprezentant.

D.S.

Voluntar japonez la „Moise Nicoară”

● Katsumi Oyama este profesor și are specializarea volei

Nu cu mult timp în urmă, o japoneză făcea cunoștință cu orașul nostru, muncind 2 ani ca voluntară la C.S.M. Arad, din postura sa de antrenoare de tenis de masă. Kaori Sasaki -despre care s-a scris, adesea, la momentul respectiv- s-a obișnuit treptat cu noii colegi iar despărțirea de România, survenită la finele lui 2003, a fost mai dificilă decât s-ar fi crezut, având loc printre lacrimi.

Practic, același drum îl parcurge, acum, un alt voluntar japonez. Totul a pornit de la o aplicație a profesoarei Mihaela Indricău, de la Cabinetul de Asistență Psihopedagogică a Colegiului Național „Moise Nicoară”. Interesată de îmbunătățirea relațiilor profesori-elevi, ea înainta un proiect în acest sens, solicitând un specialist din „țara soarelui răsare”. Surpriza a fost destul de mare când, în locul unui pedagog, Agenția Japoneză pentru Cooperare Internațională respectiv Agenția Japoneză pentru Cooperare în domeniul voluntariatului

(JICA/JOCV) alegeau, din nou, o persoană având legătură cu sportul. Motivația lor era interesantă, și anume că prin sport se pot rezolva divergențele apărute la nivelul acestei relații. Plus că „Moise Nicoară” se bucură de o bază materială propice practicării sportului.

Așa, printr-un program guvernamental, un profesor japonez de educație fizică și sport a ajuns în România. Numele lui este Katsumi Oyama, are 30 de ani și este specializat în volei (totodată, este pasionat de kendo și judo). Provine din regiunea Gifu și, înainte de a sosi în țara noastră, a urmat un curs de aproape 3 luni în vederea învățării limbii române, completat apoi de un altul, la Iași. Rezultatele nu au întârziat să apară, Katsumi exprimându-se tot mai bine într-un grai complicat pentru un asiatic.

Din București, unde a avut parte, pe 25 august, de primirea oficială (împreună cu toți ceilalți voluntari japonezi din țara noastră), Oyama a fost preluat de profesorii Mihaela Indricău și Marius Cirin, de la instituția de învățământ amintită. Ultimul i-a făcut acomodarea ușoară, ducându-l la Bodrog, pe ștrand, la Pădurice, chiar la o petrecere... „ Mă simt bine în Arad. Îmi place mult. Oamenii sunt foarte prietenoși. Mi-am dorit să merg în străinătate, să mă perfecționez, să particip la diverse concursuri” - ne-a declarat voluntarul. Katsumi va lucra în parteneriat cu profesorii de educație fizică, predând voleiul în cadrul unor activități extracuriculare, două ore pe săptămână și asistându-i pe noii săi colegi. În vederea unei integrări cât mai bune și rapide, el a mai fost ajutat de prof. Ioan Octavian Nicodim, de la Centrul Școlar din Ineu.

Contractul lui Katsumi Oyama are o durată de 2 ani. Primii pași au fost făcuți. I s-a găsit o locuință, astfel încât experiența românească - mai mult ca sigur, benefică privindu-i cariera ulterioară - se poate dezvolta. Cu beneficii în ambele direcții.

Adrian Hărțău
Foto: V. Musca

Albe și negre

Aduceți un psiholog

Într-o perioadă nefastă a existenței sale, Dinamo a apelat la serviciile unui psiholog. De asemenea, lui Ionuț Popa nu i-a fost rușine să apeleze la un „doctor de minți”, după cinci înfrângeri consecutive, pe vremea când antrena UTA. De ce le-ar fi rușine actualilor conducători ai „Bătrânei Doamne” să caute să-și asigure serviciile unui psiholog ?

Adevărul este că la felul cum se prezintă în acest început de sezon, echipa lui Mănăilă are mare nevoie de un deblocaj psihic. Este incredibil cum, datorită presiunii ce apasă pe umerii purtătorilor echipamentului „alb-roșu”, jucători cu mare experiență să nu reușească o preluare ori o pasă simplă de câțiva metri, noțiuni elementare ce fac parte din „ABC-ul” oricărui jucător de fotbal. Pentru că nu antrenorul e cel care trebuie să-i învețe să facă un stop ori să ridice privirea din pământ pentru o angajare în adâncime a unui coechipier. Se presupune că odată ajunși să joace la acest nivel, au în „bagaj” astfel de calități. Și-atunci problema trebuie căutată și - mai ales rezolvată - la capitolul psihic. Aici pare a fi „buba” utiștilor. Iar un psiholog, prin câteva ședințe colective ori individuale ar putea debloca echipa. Jucătorii alb-roșii au mare nevoie de încredere în propriile forțe și o detașare mentală față de presiunea rezultatului, pentru a prinde curaj. Un psiholog are „harul” de a scoate echipa dintr-o astfel de „criză psihică”.

*De aceea, opinăm că n-ar fi rău ca oficialii din „Aurel Vlaicu” să se gândească și la această posibilitate: **aducerea unui psiholog lângă echipă.***

Daniel Scridon

Baschet feminin

România - Lituania 56-92

După ce a evoluat eroic în fața echipei țării gazdă, conducând în marea majoritate a timpului și pierzând dramatic, printr-un coș înscris în ultima secundă de joc, România a susținut, aseară, meciul de închidere din grupa B a Campionatului European de baschet feminin din Turcia. Adversara, formația Lituaniei, s-a impus scontat cu 92-56. Prin urmare, date fiind cele cinci insuccese din cadrul seriei, România va juca în turneul grupărilor de pe locurile 9-12, sâmbătă dimineața, cu ocupanta poziției a 5-a din grupa A. Reamintim că la aceste „europene”, B.C. ICIM Arad este reprezentată de Anne Marie Pârău, Ildiko Nagy și Bianca Drăguș.

A. Hărțău

Invitație la Cupa „West Petrom”

Astăzi debutează, la Sala Sporturilor „Victoria” din orașul nostru, tradiționala întrecere de baschet masculin, organizată de clubul West Petrom Arad. Răspund prezent echipele C.S.M. Oradea, Gaz Metan Mediaș, ambele din eșalonul întâi (prima proaspăt promovată), Debrecen, Tiszaujvaros și Kecskemet, formații maghiare de eșalon secund, alături de gazdele petroliste. Programul celor trei zile de turneu (se evoluează după sistemul „fiecare cu fiecare”) este următorul:

Joi: C.S.M. Oradea - Gaz Metan Mediaș (ora 16), Debrecen - Kecskemet (ora 18), **West Petrom Arad - Tiszauijvaros (ora 20).**

Vineri: Debrecen - Gaz Metan Mediaș (ora 9), C.S.M. Oradea - Tiszaujvaros (ora 11), **West Petrom Arad - Kecskemet (ora 13)**, Gaz Metan Mediaș - Tiszaujvaros (ora 16), C.S.M. Oradea - Kecskemet (ora 18) și **West Petrom Arad - Debrecen (ora 20).**

Sâmbătă: Kecskemet - Tiszaujvaros (ora 9), **West Petrom Arad - Gaz Metan Mediaș (ora 11)**, C.S.M. Oradea - Debrecen (ora 13), Kecskemet - Gaz Metan Mediaș (ora 16), Tiszaujvaros - Debrecen (ora 18), **West Petrom Arad - C.S.M. Oradea (ora 20).**

Adrian Hărțău

Divizionarele C arădene

Confirmare - pentru unii, reabilitare - pentru alții

ACU Arad - CS Deva

Porniți ca „din pușcă” în campionat, cu o victorie la Moldova Nouă, studenții din „Banu Mărăcine” și-au propus ca după etapa a treia să scape de penalizarea de opt puncte, „coadă” din sezonul trecut de „B”. Pentru împlinirea dorinței, Aslău et. company trebuie să confirme izbânda din runda anterioară, cu un succes în fața lui CS Deva, echipă acceptată în ultimul moment în competiție de mai marii Federației. După ce au simțit „mirosul” primei (patru milioane lei, impozabili) în urmă cu o săptămână, arădenii nu concep să nu treacă din nou, pe la „casierul” Cernatari.

Romtelecom Arad - Lotus Felix

Meci aparent disproporționat în Micălaca, între două formații cu prestații diametral opuse în etapa inaugurală. Gazdele vin după ce au luat cinci „boabe” la Calor Timișoara, în vreme ce bihorenii au marcat tot atâtea în poarta nefericiților nădlăcani. Cu orgoliul rănit, Nicolae Mitu și mai tinerii lui colegi „telefoniști” vor să se reabiliteze în fața suporterilor și să demonstreze că usturătorul eșec de vinerea trecută a fost un „accident”.

Victoria Nădlac - Minerul Moldova Nouă

Dan Cuedan nu are viață ușoară la Nădlac, tot mai multe fiind vocile care-l dau schimbat la proximul pas greșit. De acea, jucătorii pregătiți de „Cue” ar fi bine să-l ajute cu o victorie mâine, în fața învinșilor din etapa trecută a celor de la ACU. Misiune deloc facilă, ținând cont de pierderile înregistrate de „vameși” la nivelul lotului în această vară. Totuși, Kukucska și compania pornesc cu prima șansă la victorie.

UM Timișoara - Gloria Arad

Grea misiunea lui Mihai Petcuț și a jucătorilor lui lângă „Pădurea Verde”, dar nu imposibilă. Și când spunem asta, mizăm pe faptul că, Gloria este o echipă capricioasă, de moral, un eventual gol putând descătușa echipa arădeană. În ecuația jocului trebuie să ținem cont și de faptul că timișorenii au stat în prima etapă (meciul lor cu CS Deva fiind amânat pentru marți, 13 septembrie) și își doresc un debut cu dreptul. De urmărit, cine se va bucura la final...

CS Tim Giroc - CS Ineu

Meciul confirmărilor, de ce nu, al etapei se joacă la Giroc, unde gazdele vor să arate că succesul de la Vladimirescu, din prima rundă, nu a fost unul întâmplător. Nici ineuanii nu intenționează să facă doar o simplă „excursie” în județul vecin, setea de rezultate fiind mare în orașul de pe Crișul Alb. La fel și dorința noilor conducători de a demonstra că fotbalul nu a început și nu se va sfârși la Ineu cu directorul Tricotajelor, cel care a sedus, a vândut și, mai apoi, a abandonat echipa zărăndană.

Toate meciurile încep la ora 17.

Daniel Scridon

Liberalii și tenismanii, mână în mână

„Cupa Liberalul” la tenis de câmp, ediția a treia, și-a desemnat câștigătorii. Întrecerea s-a disputat pe baza din Subcetate a D.J.S. Arad, fiind rezervată jucătorilor amatori. Rezultatele au fost următoarele:

Simplu 1. Nini Gavrilă, 2. Dorel Dehelean, 3-4. Lucian Mihăilescu sr., Ionel Crișan.

Dublu 1. Ioan Gavrilă - Lucian Mihăilescu jr., 2. Adrian Jivan - Geza Kosara, 3-4. Ovidiu Fereștean - Dorin Oros, Lucian Mihăilescu sr. - Zoltan Takats.

Organizatorul competiției, consilierul județean PNL, Sever Jurcă mulțumește în mod special sponsorului principal, firma Abatour - patron Petre Voicu. Premiile acordate primilor clasați au fost frumoase (pentru locurile întâi atingând 4 milioane lei).

A.H.; A.F.

Spitalul Clinic Obstetrică-Ginecologie „Dr. Salvator Vuia”
Arad Str. Episcopiei Nr. 5
ORGANIZEAZĂ selecție de oferte pentru atribuirea lucrării „Branșament la rețeaua de apă potabilă”
Informații la tel/fax 0257 / 255.016.
(6789382)

SC **K&K** SRL TIMIȘOARA punct de lucru Nădlac
SOLICITĂ ELIBERAREA AUTORIZAȚIEI DE MEDIU pentru punct de lucru din str. G. Coșbuc nr. 54.
Eventualele contestații se pot depune la sediul Agenției de Protecția Mediului Arad, B-dul Dragalina nr. 16.
(chit. 63/Ag. Nădlac)

Primăria comunei Zăbrani
Organizează în ziua de 26 septembrie 2005, ora 10,00, VÂNZAREA PRIN LICITAȚIE PUBLICĂ a apartamentului nr. 1 din localitatea Zăbrani nr. 26, cuprins în CF nr. 3819 cu nr. topo 265-266/1.
De asemenea, închiriază prin licitație spațiul comercial din localitatea Chesinț nr. 488, județul Arad.
Caietele de sarcini se găsesc la sediul Primăriei comunei Zăbrani, participanții la licitație vor depune la sediul primăriei, până la data de 26.09.2005,ora 9,00, cererea de participare la licitație, făcând dovada achitării următoarelor taxe:
- taxa de participare la licitație
- garanția de participare
- achiziționarea caietului de sarcini

RELAȚII LA TELEFON: 0257/457.001, 0257/457.333 și 0257/457.430
(com./09.2005)

Tipografia Mediagraf
EXECUTĂ PROMPT la prețuri avantajoase întreaga gamă de tipărituri la cererea clientului.
INFORMAȚII, str. Feleacului f.n. tel. 250.902

Primăria Sântana
beneficiară a Proiectului Fundamentare Permis Exploatare balast perimetrul Sântana
ANUNȚĂ PUBLICUL INTERESAT privind solicitarea obținerii Acordului de Mediu.
Proiectul conținând informațiile privind potențialul impact asupra Mediului poate fi consultat la APM Arad, str. Dragalina 16, zilnic între orele 8-16.
Observațiile publicului se primesc zilnic la sediul APM, în termen de 10 zile lucrătoare de la data prezentului anunț.
(6789384)

PIASTRELLE
Pasiune pentru detaliu

Prezentați acest cupon în oricare din magazinele PIASTRELLE și aveți

5% DISCOUNT

(c.1119/2005)

Arad: Calea Timișoarei nr.50/ 0257 287 630; Calea Radnei nr. 198-200/ 0257 369 133; Timișoara: Str. Simion Bărnuțiu bl.11/ 0256 287 556 Str. Iuliu Maniu nr.47/ 0256 245 839; Lugoj: Str.Timișorii nr. 90/ 0256 355 407

MEGASTIAN

Parchet laminat clic 7 mm
de la 19,5 RON TVA inclus

Gresie și Faianță REDUCERE 10%

Tavane polistiren, cabine duș și obiecte sanitare

ARAD, STR. ANDREI ȘAGUNA NR. 97A,
TEL/FAX: 285.157 la aprox. 200 m de Poliția Rutieră

(6789337)

Of...
SPA...
(mag...
producț...
sa...
Telefon...

(6789299)

Pagina 12 – ADEVĂRUL

ANIVERSĂRI

TIFA CRISTIAN...
Ești o ființă atât de ... frumoa... spirituală și uni... lume. Primeșt... de bine și ... nevino... „MAS...

WEST EUROTRANS SRL

CU SEDIUL ÎN ORAȘUL PECICA, ANGAJEAZĂ:

- SELLER AUTO
- ȘEF DISPECER AUTO
- MAGAZIONER PIESE și MERCEOLOG
- VULCANIZATOR
- EXPEDIȚIONER DE MARFĂ INTERNAȚIONALĂ
- MECANICI
- ELECTRICIENI AUTO

Cerințe: cunoștințe operare PC, experiență în domeniu, cunoștințe limbi străine, permis de conducere, seriozitate, responsabilitate și disponibilitate.

Salariul atractiv, lucrul într-o echipă tânără și dinamică, decontarea abonamentelor pt. mijloace de transport

CV-urile se pot transmite pe fax la 468435.

INFORMAȚII LA TEL. 468.010 SAU 0722-295.347.

(com./08.2005)

S.C. **Valmet Production** S.R.L.

VINDE DIN STOC SAU LA COMANDĂ

Ofertă specială!

PRODUSE SIDERURGICE

	preț en gros	en detail
OB Ø 6 - Ø 25	1,45 lei	1,50 lei
PC Ø 8 - Ø 25	1,49 lei	1,55 lei

ASIGURĂM transportul, prețurile nu conțin TVA.

Adresa: str. Ioan Budai Deleanu nr. 4, Arad
Tel.: 0257 / 276.556 0257/ 218.970
0723.598.289 0744.861.909

(c.1472/2005)

S.C. Sa...

nr. 265/B

dorește s... obțină autorizație de mediu

PENTRU PUNCTUL DE LUCRU DIN BUTENI F. N. tel/fax 320.352, unde se desfășoară activitățile/activitatea de (3161)-producția de componente electrice pentru motoare și vehicule n. c. a. respectiv (3162)-producția altor componente electrice n. c. a., în scopul producției, având ca principale faze de lucru ale procesului tehnologic următoarele: asamblare cabluri electrice auto și contacte electrice.

Măsuri de protecție a factorilor de mediu (gestiune deșeuri) - valorificarea deșeurilor prin unități autorizate. Informațiile privind potențialul impact asupra mediului pot fi consultate la sediul Agenției de Protecția Mediului Arad, Bd. Dragalina nr. 16, tel. 0257/280.331, tel/fax 0257/280.996.

Observațiile publicului se primesc zilnic, la secretariatul Agenției de Protecția Mediului Arad, Bd. Dragalina nr. 16, timp de zece zile lucrătoare după data publicării prezentului anunț.

(6789381)

S.C. Remat S.A. Arad

Muller - Guttenbrunn Group

- **Automacaragist pentru macara 12,5 to**
- **Muncitori necalificați**
- **Sudor electric și autogen**

Vă invităm la sediul nostru din Câmpul Liniștii nr. 1, pentru a discuta condițiile de angajare.

Pentru informații suplimentare apelați numerele de telefon:
0257.281.760; 0257-281.711; 0257-246.124.

(3712034)

FIRMĂ BRITANICĂ DE RECRUTARE
Christopher Martin International

Caută:

BUCĂTARI
COFETARI
PATISERI
(pentru Marea Britanie)

Se cere:
engleza - conversațional

Se facilitează:
permis de muncă,vize, transport și locuință

NU PERCEPEM COMISION

Tel.: 0268 312.621
Mobil: 0788 900.055

(3711394)

Inspectoratul Școlar al Județului Arad
cu sediul în Arad, Bd. Decebal nr. 32, cod fiscal 3861838
cont 24570270, deschis la Trezoreria Arad

ORGANIZEAZĂ LICITAȚIE PUBLICĂ - SELECȚIE DE OFERTE PENTRU ACHIZIȚIONARE TÂMPLĂRIE PVC CU GEAM TERMOPAN, conform caiet de sarcini, în cadrul Programului Phare Ro 01.04.02.

Caietul de sarcini se poate achiziționa de la sediul I. S. J. Arad - casierie, zilnic, în urma unei scrisori de intenție depusă la I. S. J. Arad cu cel puțin două zile înainte de cumpărare. Costul caietului de sarcini este de 300.000 lei.
Data-limită de depunere a ofertelor este de 15.09.2005, ora 15.
Deschiderea ofertelor se face în data de 16.09.2005, ora 10.

(COM./09.2005) Inspector școlar general - prof. Marius Göndör

---

Primăria Comunei Iratoșu

SCOATE LA CONCURS ÎN DATA DE 20-21.09.2005, URMĂTOARELE POSTURI:

- **1 post de REFERENT cu atribuții de contabilitate**
- **1 post de INSPECTOR cu atribuții de inginer agronom**

Relații suplimentare: secretariat Telefon: 454101. (6789383)

EXPO ARAD INTERNAȚIONAL
Membru CENTREX

Asociația Generală a Crescătorilor de Taurine Filiala Arad

Centrosoja SRL Arad

Centrul Județean de Consultanță Agricolă Arad

Direcția pentru Agricultură și Dezvoltare Rurală Arad

Camera de Comerț, Industrie și Agricultură a județului Arad

Agromalim

Târg internațional de agricultură și industrie alimentară

8-11 Septembrie 2005
Expo Arad Internațional
Șoseaua Arad - Nădlac FN

EXPOZIȚIA NAȚIONALĂ A RASEI BĂLȚATĂ ROMÂNEASCĂ

Sponsor: BÁBOLNA FEED

Smart Pack
Târg internațional de ambalaje, tipărituri, papetărie, sisteme de etichetare

Parteneri media: Revista Ferma, Sănătatea plantelor, Globus, Ghidul fermierului, Lumea Satului, Profitul agricol, omniALIMENT, TOP GHID ALIMENTAR

Tel. 0257-216.520;
Fax: 0257-216.521;
expo3@ccia-arad.ro;
expo2@ccia-arad.ro
www.agromalim.ro;
www.expoarad.ro

(C.1076/2005)

FUNDAȚIA ROMÂNO-GERMANĂ

Centrul de pregătire și perfecționare profesională autorizată conform O.G. 129/2000, pentru organizarea următoarelor

cursuri:

CURSURI DE CALIFICARE:	CURSURI DE INIȚIERE
Tâmplar universal - 6 luni	Contabilitate - 3 luni
Tapițer - 3 luni	Operator PC - 1 lună
Zidar - 5 luni	

Diplomele sunt avizate de către M.E.C. și M.M.S.S.F.

INFORMAȚII:
Vladimirescu, str. Gării nr. 59, Tel. 0257-514.931; 514.934
Arad, str. Episcopiei nr. 32, Tel.: 0257-214.965

(c.1005/2005)

---

s.c. **Construcții Rutiere** s.a.
ARAD, STR. DIGULUI, NR. 1

VINDE IMOBIL situat în Lipova, str. Andrei Mureșanu, nr. 3.

Licitația va avea loc vineri 09.09.2005, ora 10 și se va repeta în fiecare zi de vineri până la vânzarea acestuia.

Informații la telefon: 0257-259621.

(6789385)

... drăguță, ...să, sinceră, ...că pe această ...e urările noastre ... aceste minciuni ...vate. Colegii de la ...A ROTUNDĂ". (29986)

Azi, 8 septembrie, scumpa noastră mamă și soție CHIȘ LĂCRIMIOARA adaugă încă un trandafir la buchetul vieții. Fiul SERGIU și soțul MIRCEA îți urează multă sănătate, fericire, împlinirea tuturor dorințelor, precum și tradiționalul LA MULȚI ȘI FERICIȚI ANI! (30189)

LA MULȚI ANI pentru MARIUS JURJUȚ din SÂNTANA. Cu drag, familia VINTILĂ. (Ag. Criș, 438)

VÂNZĂRI APARTAMENTE O CAMERĂ

Vând apartament central, 1 cameră, bucătărie, WC, boxă, posibilitate de intrare cu mașina în curte, renovat, etaj 2, preț 25.000 Euro. Telefon 282382; 0723.990.470. (29608)

Vând apartament o cameră, Făt Frumos, parter, gresie, faianță, termopan, bun pentru privatizare, 28.000 Eu. Telefon 0724.163.981, seara. (29703)

Vând apartament 1 cameră, 48 mp, parter, zona Fortuna, stradal, preț 25.000 Eu, negociabil. Telefon 0723.425.732. (29507)

Vând apartament 1 cameră 50 mp (bloc apartamente), etaj 3, Micălaca 500, 20.500 EU. Telefon 0744.542.931, 279718, 0740.454.519. (29760)

Vând urgent garsonieră confort 2 (33 mp), etaj 4, acoperiș recent făcut (de 1 săptămână), tavan fals cu izolație, super amenajat, 6 Vânători, preț 14.200 EU negociabil. Telefon 0740.508.574; 0741.192.793. (29788)

Vând garsonieră Micălaca, Alfa, 18.000 EU. Telefon 0727.982.469. (29854)

Vând apartament 1 cameră 58 mp, amenajat, 24.000 EU. Telefon 282811, 0727.982.469. (29854)

Vând urgent apartament 1 cameră, Micălaca, decomandat, 50 mp, modern, (ne)mobilat, negociabil. Telefon 279229; 0744.386.741. (29918)

Vând apartament 1 cameră, Vlaicu, et. III, bl. A.15, sc. B, 20.000 Euro. Telefon 514699; 0744.934.117; 0746.291.068. (29964)

Vând 2 garsoniere, et. I, superamenajate, Micălaca, zona 100-300, preț 19.000-22.000 Euro. Telefon 0722.349.092; 259090. (29940)

Vând urgent garsonieră mobilată, contorizată, ușă metalică, gresie, faianță, parchet, parter, zona Confecții, 13.000 Eu. Informații telefon 0743.028.843 sau 469324. (29935)

Ocazie! Vând garsonieră la cheie, cu doar 12.500 Eu. Telefon 0744.841.105. (UTA, 1204)

Vând apartament 1 cameră, bucătărie, debara, la casă, preț negociabil. Informații 0740.362.492. (30082)

Vând garsonieră confort I Vlaicu, et I, amenajată, 19.300 EU. Telefon 0743.798.287. (30201)

Vând urgent apartament 1 cameră, ultracentral. Telefon 0740.755.424. (30229)

Vând garsonieră confort 2, în Arad, Cartierul Sânicolau Mic, 12.400 EU negociabil. Telefon 0740.072.710. (30231)

Vând garsonieră confort II Aradul Nou, 12.900 EU. Telefon 0746.174.609. (30241)

VÂNZĂRI APARTAMENTE DOUĂ CAMERE

Vând apartament ultracentral, în casă, fără lege (la parter), 2 camere, bucătărie, baie, cămară, s-76 mp. Telefon 0745.315.895. (30162)

Vând (schimb) apartament 2 camere, zona Miorița, cu apartament 3-4 camere. Telefon 368519, 0744.540.808. (30120)

Vând apartament 2 camere, zona Romanilor, 60 mp, etaj 2/4, 29.500 Euro. Telefon 262447; 0745.469.798. (29474)

Vând apartament la casă, 2 camere, bucătărie, baie, hol, anexă în curte, îmbunătățit, proprietate personală, Grădiște. Telefon 276816; 0745.023.641. (29719)

Vând urgent apartament 2 camere, decomandat, confort I, parter, posibil privatizare, Micălaca, îmbunătățit, parțial mobilat, contorizat, garaj autorizat, boxă, canalizare separată, preț 34.000 Euro, negociabil. Telefon 0745.164.403, 0743.158.581. (29734)

Vând urgent apartament 2 camere mari, ultracentral, posibilitate mansardare, bucătărie mare, 2 balcoane. Telefon 0745.596.658. (29778)

Vând apartament 2 camere confort 2, bloc X19, etaj 3, contorizat apă, căldură, multiple îmbunătățiri, preț 27.800 EU negociabil. Telefon 0745.407.384. (29802)

Vând apartament 2 camere decomandate, Micălaca, Alfa, Vlaicu, 30.000 EU negociabil. Telefon 0727.982.469. (29854)

Vând apartament 2 camere decomandat, s 74 mp, garaj, 32.000 EU negociabil, Aradul Nou. Telefon 0727.982.469; 282811. (29854)

Vând apartament 2 camere decomandat, îmbunătățit, Vlaicu, zona Y. Telefon 0727.206.760, 243738. (29884)

Vând apartament 2 camere str. Mioriței, etaj 2, 32.000 EU. Telefon 0744.849.390. (29883)

Vând apartament 2 camere, Grădiște, bl. R2. Telefon 0741.522.155; 0257-226038. (29900)

Vând, zona Calea Romanilor-Malul Mureșului, apartament 2 camere, bucătărie, baie, dependințe + teren aferent. Telefon 0746.864.060. (29899)

Vând apartament 2 camere, confort I, parter, Micălaca, amenajat ultramodern. Telefon 0722.272.959. (29921)

Vând apartament 2 camere, et. I, Micălaca, Miorița, parchetat, termopane, garaj. Telefon 368714. (29962)

Vând apartament 2 camere, 96 mp, în bloc cu Bank Post, cu garaj. Telefon 0740.137.002. (29977)

Vând apartament la casă 2 camere, bucătărie, baie, anexe, zonă centrală, 24.000 Euro. Telefon 0742.456.026. (30038)

Vând apartament 2 camere, decomandat, 77 mp, climă, termopan, ușă blindată, etc. Aradul Nou, 28.000 Euro, negociabil. Telefon 0722.606.527. (30047)

Vând apartament 2 camere, decomandate, UTA, et. II, preț 32.500 Euro, negociabil.Telefon 259090; 0722.349.092. (29940)

Vând apartament 2 camere, et. I, Micălaca-Orizont, preț 29.500 Euro, negociabil. Telefon 259090; 0722.349.092. (29940)

Vând apartament 2 camere, 4/4, Poetului, bloc A37, preț negociabil. Telefon 273385; 0723.511.194. (Ag. UTA, 1200)

Vând urgent 2 camere, parter, Vlaicu, 21.500 Eu. Telefon 0722.645.898, 0746.485.587. (30083)

Vând apartament 2 camere, 50 mp, 9/10, Fortuna, 24.000 Eu. Telefon 273664, 0743.084.461. (30068)

Vând apartament 2 camere, Vlaicu, amenajat, bl. X23, 27.500 Eu, negociabil. Telefon 243280, 0741.051.559. (30065)

Vând apartament 2 camere, Fortuna, parter, 50 mp, 23.500 Eu. Telefon 272226, 0745.135.555. (UTA, 1208)

Vând apartament 2 camere, pe Bd. Revoluției, 70 mp + loc de garaj, et. 4/4, acoperiș bun, 35.000 Eu. Telefon 272226, 0745.135.555. (UTA, 1208)

Vând apartament 2 camere, garaj, cu pivniță. Telefon 251603. (30101)

Vând apartament 2 camere, zona Billa. Telefon 368564. (30121)

Vând apartament 2 camere, semidecomandat, central, str. M. Stănescu. Telefon 288242, ora 14-22. (30138)

Vând apartament 2 camere Vlaicu, 70 mp, confort I, etaj 1/4, fără intermediari. Telefon 0723.991.504. (Ag. UTA, 1222)

Vând apartament 2 camere Micălaca 100, 78 mp, etaj 2, 32.200 EU. Telefon 262447, 0744.849.390. (30201)

Vând apartament 2 camere semidecomandat, parchetat, faianțat, gresie, balcon închis, etaj I, Aradul Nou, preț 25.500 EU negociabil. Telefon 0741.137.773. (30207)

Vând apartament 2 camere 63 mp, decomandat, Vlaicu Y8B, preț fix 29.000 EU, Telefon 0724.675.631. (30236)

VÂNZĂRI APARTAMENTE TREI CAMERE

Vând apartament Piața Mihai Viteazul, 3 camere parter înalt + demisol și garaj. Telefon 0744.603.806 sau 0357-412489.

Vând apartament 3 camere, decomandat, etaj 3, bloc 22, Alfa, preț la vedere, fără intermediar. Telefon 277940; 0746.260.387. (29559)

Vând apartament 3-4 camere Z-uri, 40.000 - 45.000 EU negociabil. Telefon 0727.982.469. (29854)

Vând apartament 3 camere Alfa, etaj I, îmbunătățit. Telefon 0741.409.511. (29874)

Vând apartament 3 camere în Lipova, mobilat, utilat ultramodern, centrală proprie de încălzire. Telefon 0722.367.219; 563069. (29884)

Vând apartament 3 camere Micălaca, etaj 4/4, fără probleme, bloc 547, modificări, interfon. Telefon 0724.472.557, 243738, 0722.367.219. (29884)

Vând apartament 3 camere, et. 3/4, zona Vlaicu, str. Fluturilor, bl. 12, parchet, gresie, faianță, boxă, contorizat apă + căldură + interfon, 27.000 Euro, negociabil (fără ipotecar). Telefon 0724.983.915. (30006)

Vând apartament 3 camere, etaj intermediar, amenajat, garaj, Confecții, preț 32.000 Euro, negociabil. Telefon 259090; 0722.349.092. (29940)

Vând apartament 3 camere, parter, confort II, Vlaicu, preț 30.000 Euro, negociabil. Telefon 259090; 0722.349.092. (29940)

Vând apartament 3 camere, 100 mp, amenajat modern, et. 4, cartier Alfa, preț 38.000 Eu, negociabil. Telefon 0723.150.265. (28730)

Vând apartament 3 camere, 2 holuri, 2 băi, contorizat, nou renovat, et. 6/6, zona UTA, vizavi Stadion, preț 37.000 Eu, negociabil. Telefon 0742.424.187 (29498)

Vând apartament 3 camere + 2 garaje, central, 250 mp, et. 1, 70.000 Eu. Telefon 272226, 0745.135.555. (UTA, 1208)

Vând apartament 3 camere, 115 mp, et. 4/4, Micălaca, lângă Uzina de apă, 21.000 Eu. Telefon 272226, 0745.135.555. (UTA, 1208)

Vând apartament 3 camere, decomandat, Alfa, lângă stație tramvai, parter înalt, posibil privatizare, aranjat modern, parchetat, gresie, faianță nouă, geamuri schimbate, termotecă, 45.000 Eu, negociabil. Telefon 258038, 0745.615.829. (30170)

Vând apartament 3 camere, zona 300, garaj, boxă, et. 1, 42.000 Eu, negociabil. Telefon 0741.051.659, 0257-213410. (30072)

Vând apartament 3 camere bloc 530, sc. A. Micălaca, cu gresie, faianță, contorizat, zonă liniștită. Telefon 0723.785.902. (Ag. UTA, 1230)

Vând apartament în Vlaicu, 3 camere decomandat, 2 balcoane, etaj 3/10. Telefon 242582; 0357-407337, 0766.530.551. (Ag. UTA, 1223)

VÂNZĂRI APARTAMENTE PATRU CAMERE

Vând apartament 4 camere, decomandate, et. 4, central-Podgoria, 111 mp, bloc cărămidă, 39.000 Eu. Telefon 0744.542.931, 279718. (29760)

Vând apartament 4 camere, Vlaicu, I-uri, 130 mp, 48.000 EU. Telefon 0727.982.469. (29854)

Vând apartament la casă 135 mp, ultracentral, la stradă, bun firmă, 45.000 EU fix. Telefon 0740.886.894, 0721.448.636. (29871)

Vând apartament 4 camere, Micălaca 100, amenajat, decomandat. Telefon 0745.360.725. (29948)

Vând 4 camere asociație, zona Milea, parter, 98.000 EU. Telefon 213192, 0722.257.409. (29728)

Vând urgent apartament 4 camere Vlaicu, Profi, etaj intermediar. Telefon 0766.713.651, 0357-402184. (29666)

Vând apartament 4 camere, garaj + curte 307 mp, Romanilor, 140.000 Eu, ușor negociabil. Telefon 272226, 0745.135.555. (UTA, 1208)

Vând apartament 4 camere, central, 212 mp, cu L112, 60.500 Eu, negociabil. Telefon 272226, 0745.135.555. (UTA, 1208)

Vând apartament 4 camere etaj intermediar, superamenejat, s-126 mp, în Confecții, preț 36.500 EU negociabil. Telefon 259090, 0722.349.092. (30239)

VÂNZĂRI CASE

Vând casă 3 camere, 2 băi, curte betonată, ST 460 mp, cotețe, renovat interior exterior, preț 56.000 Euro, negociabil. Telefon 271591, 0723.208.834, 0746.288.750. (29599)

Vând casă decomandată, 3 camere, Curtici, garaj + anexe și grădină, 1.780 mp. Telefon 464933, seara. (29620)

Ocazie! Vând casă Aradul Nou, toate utilitățile, s-1.440 mp, 85.000 Eu. Telefon 256128, 0745.239.523. (29691)

Vând casă, 5 camere, baie, dependințe, grădină, Sântana, str. Aradului nr. 28. Telefon 462238. (Ag. Sântana, 260)

Vând casă cu anexe și grădină, sat Munar, comuna Secusigiu, nr. 153 sau schimb cu apartament 2 camere. Telefon 0740.994.348. (29613)

Vând casă din cărămidă + anexă 300 mp, tot confortul, Cartierul Cadaș, preț la vedere. Telefon 0722.488.762. (29805)

Vând casă cu 2 apartamente str. Aron Pumnu, nr. 72. Telefon 273818 după ora 20. (29850)

Vând casă în Micălaca, zona Lipovei, compusă din 2 corpuri, mansardă 4 camere, 2 băi, 2 bucătării, garaj, suprafață totală 720 mp, toate utilitățile, preț negociabil, 110.000 Euro. Telefon 0740.569.085; 0724.122.745. (29611)

Vând casă în Pârneava, 3 camere + anexă, toate utilitățile, preț 75.000 Euro, negociabil. Telefon 0357-412588; 0726.350.199. (29932)

Vând casă deosebită, central, accept credit ipotecar. Telefon 256279; 0727.767.510; 0743.108.066. (29944)

Vând casă, 2 camere, bucătărie, baie, 200 mp, totul, str. Hunedoarei, nr. 4. Telefon 0741.435.116. (29894)

Vând casă la șosea, în localitatea Odvoș, 2500 mp, ideal privatizare, preț 14.000 Euro. Telefon 0724.972.704. (29930)

Vând casă modestă cu teren intravilan 2750 mp, zona Viilor, ideal recreere. Telefon 0722.380.321. (30002)

Vând casă mare în Zădăreni. Informații telefon 0745.600.595. (30025)

Vând urgent casă în Bocsig, preț 16.000 Euro, negociabil. Telefon 259090; 0722.349.092. (29940)

Vând casă, Bujac, zonă centrală, 3 camere, antreu, cămară plus anexă, baie, bucătărie, intrare auto, gaz, suprafață 243 mp, preț 54.000 Euro, negociabil. Telefon 0743.873.091. (29887)

Vând casă mare din cărămidă cu grădină 4.000 mp, în Turnu 124, la 200 m de la șoseaua principală, acces pietruit, gard de beton, fântână de apă. Informații telefon 287299 după ora 19, sau 0744.511.026. Merită investiția. Preț 40.000 EU negociabil. (29807)

Vând vilă nouă, Aradul Nou, Grădiște și Cartierul Funcționarilor. Telefon 213192, 0357-412927, 0722.257.409. (29728)

Vând CASĂ NOUĂ, în roșu, 6 dormitoare, 3 băi, pivniță, bucătărie + living - 75 mp, 2 terase, 2 garaje, cămară, cameră termotecă, spălătorie - uscătorie, 500 mp construit, cărămidă Porotherm 38, țiglă Bramac, teren total 1.500 mp împrejmuit cu gard din zidărie 3 m înălțime, deschidere la stradă 30 m, localitatea VLADIMIRESCU. Telefon 0744.615.247. (29487)

Vând urgent casă ocupabilă imediat, 7 camere, grădină, 65.000 Eu. Telefon 280917, 0740.454.304. (30056)

Vând casă, sat Munar, comuna Secusigiu, mobilată și utilată, 1.200 mp, preț 15.000 Eu, negociabil. Telefon 0721.935.366, 0741.051.659. (30072)

Vând casă P+M, Aradul Nou, zonă liniștită, 210 mp utili, construcție 2004-2005, 3 dormitoare, 3 băi, bucătărie, sufragerie, zonă de zi, birou, arhitectură și finisaje moderne, curte, garaj. Informații telefon 0745.947.771. (30072)

Ocazie! Vând casă modestă, piscină, gazon, 2 garaje, alarmă, mobilată, toate utilitățile, la cheie. Telefon 0745.104.215. (30072)

Vând casă mare, cu toate utilitățile și HALĂ MARE, Gai. Telefon 275277. (29586)

Vând casă cărămidă, 3 camere, 150 mp locuibil, încălzire centrală, facilități, 750 mp grădină, 6 Vânători, 53.000 Eu, negociabil. Telefon 0745.895.483. (UTA, 1219)

Vând casă 5 camere, 700 mp, fs-16ml, Aradul Nou (Mureșel), 75.000 Eu, negociabil. Telefon 272226, 0745.135.555. (UTA, 1208)

Vând casă 5 camere, 500 mp, fs-23ml, Aradul Nou (Mureșel), amenajată, 95.500 Eu, negociabil. Telefon 272226, 0745.135.555. (UTA,1208)

Vând casă Pâncota, str. Gării 8, 2.400 mp, excelent pentru firmă. Telefon 0257-282086. (30099)

Vând (ieftin) 2 case duplex, doar împreună, fiecare 3 camere, baie, bucătărie, cărămidă, 620 mp, în Grădiște. Telefon 0741.202.268. (30117)

Vând apartament la casă, cu teren 345 mp, Aradul Nou. Telefon 0743.064.048. (30108)

Vând casă în Arad, 3 camere, baie, bucătărie, încălzire gaz, grădină, dependințe, garaj, 37.000 Eu, negociabil, str. Dobrogea nr. 19A. Telefon 0257-289447, 0744.298.289. (30102)

Vând casă, dependințe, satul Chier, 58 ari, ocupabilă imediat. Telefon 229502, 261177. (30130)

Vând casă în Vlaicu, tr. Școalei, ideal privatizare, 50.000 Eu, negociabil. Telefon 0257-12099, 0744.828.934. (30132)

Vând, satul Variașul Mic nr. 10, casă, grădină 70 ari, 7 familii albine. Telefon 235907. (30133)

EMIGRARE CANADA Québec Tel: 214 678 (c.101/2005)

Vând casă mare, anexă, grădină, total 4.200 mp, ideal privatizare, comuna Dorobanți nr. 70. Telefon 0257-228294, 246457. (30152)

Vând urgent casă 3 camere + 2 holuri + bucătărie + grădină front stradal 30 ml, 6-700 mp, str. Cetății nr. 4. Telefon 0741.291.406, 0745.862.042. (30176)

Vând casă în Pecica, str. 328, nr. 19, preț 18.500 EU negociabil. Telefon 0744.311.263; 0257-468677. (30195)

Vând casă cu etaj 5 camere dependințe, curte, grădină, în Pârneava, 96.000 EU. Telefon 0723.568.383, 0722.371.779. (30200)

Vând vilă, zona Intim, 350 mp suprafața construită, 236.500 EU negociabil. Telefon 0740.171.366. (30209)

Vând casă Chișineu Criș, str. Plevna, nr. 16. Telefon 0720.538.944. (Ag. Criș, 439)

Vând urgent casă în Nădlac, str. Ioan Slavici 97, compusă din 4 camere, bucătărie, baie, garaj, încălzire centrală plus anexe, preț bun. Telefon 0742.395.852. (30234)

VÂNZĂRI SPAȚII

Vând COMPLEX Restaurant, car, terasă, Pizzerie, 500 mp, închiriat, A. Șaguna, 200.000 EU negociabil. Telefon 0740.886.894. (29871)

Vând HALĂ PRODUCȚIE cu teren aferent în Lipova. Telefon 281266; 0722.281.516. (30014)

Vând MOARA DIN PECICA, stare bună de funcționare. Telefon 0723.916.995. (28758)

Vând STAȚIE DISTRIBUȚIE CARBURANȚI cu teren intravilan împrejmuit în suprafață de 2.471 mp situată în NĂDLAC, str. N. Bălcescu nr. 1/A, preț 85.000 Eu. Informații telefon 0722.226.392, 228037. (30067)

Vând GHERETĂ 20 mp, geamuri termopan, curent trifazic, gresie, apă curentă, situată în stația de tramvai Alfa, în curtea Școlii Generale 3, 7.500 Eu, negociabil. Telefon 0744.681.333, 0745.618.195. (30154)

VÂNZĂRI TERENURI

Vând teren intravilan, 2.000 mp, front stradal 60 ml, lângă șosea, localitatea Cicir. Telefon 0745.108.280. (30144)

Vând teren Baratca, zona căsuțelor vacanță, 1.778 mp, 12.000 Eu, negociabil. Telefon 0724.285.687, 0723.905.284. (29690)

Vând teren casă Aradul Nou, 375 mp, front stradal 30m. Telefon 0722.226.403. (29707)

Vând teren intravilan 1500 mp, la ieșire spre Oradea (Grădiște), 27 EU/mp. Telefon 0726.209.587. (29776)

Vând terenuri arabile în zonele: Ineu, Șicula, Galșa, Șiria, Vladimirescu, Pâncota, Scânteia, Iratoș, Vărșand, Pecica, Cermei, Tisa Nouă, Zerind, Șag, Crucei, Șimand, Vinga, între 900 - 2.500 EU. Telefon 0727.982.469. (29854)

(Continuare în pag. 13)

Program ADEVĂRUL
Cotidian independent Arad

MICA PUBLICITATE tel. 210.775 luni-vineri 8⁰⁰- 19⁰⁰ *sâmbătă închis* duminică 9⁰⁰- 12⁰⁰

ANUNȚURILE DE DECES SE PUBLICĂ GRATUIT.

MARE PUBLICITATE tel/fax 280.904 luni-vineri 8⁰⁰- 19⁰⁰ *sâmbătă închis* duminică 9⁰⁰- 12⁰⁰

(Urmare din pag. 12)

Vând teren 300 mp Piața M. Viteazul, posibil P+4, 90.000 EU. Telefon 0740.886.894, 0721.448.636. (29871)

Vând 1080 mp, intravilan, comuna Vinga, 5 Euro/mp. Telefon 0723.950.165. (29937)

Vând teren, str. Gloriei, nr. 1, Bujac. Telefon seara 243671; 0744.284.907. (29927)

Vând (schimb cu auto) 3.5 ha teren arabil în Asociația Scânteia Șimand. Telefon 0722.417.397. (29955)

Vând 1500 mp, Grădiște, prelungirea străzii Zărandului, 20 Euro/mp. Telefon 0722.316.378. (29898)

Vând 2 x 11200 mp (140 x 80, contur alei betonate) ideal investiții, zona Sere-Grădiște. Telefon 0744.350.815. (29898)

Vând teren intravilan 1500 mp în Stațiunea Moneasa. Telefon 0722.247.941. (29889)

Vând urgent două terenuri pentru construcții cabane în Stațiunea Arieșeni-cota 1200, toate facilitățile + pârtie skitelescaun, 30 Euro/mp, negociabil, 180 km Arad. Telefon 0742.489.914. (29952)

Ocazie! Vând teren șoseaua Arad-Nădlac, 97.200 mp, deschidere la șosea 106,2 ml, preț 2,7 Euro, negociabil. Telefon 0723.183.744. (30012)

Vând 10 ha pădure, zona Radna. Telefon 0745.623.113; 0744.775.846. (29991)

Vând grădină pomi, cu casă modestă, Gurahonț. Telefon 0723.165.374, 256396. (29759)

Vând teren intravilan, șoseaua de centură, colț cu 6 Vânători, 7613 mp, fs.90 ml, cu utilități (eventual parcelat). Telefon 0722.238.837. (30046)

Vând teren intravilan Cladova, zona căsuțelor de vacanță. Telefon 0722.238.837. (30046)

Vând teren pentru construcții în diferite zone s-400-500 mp, preț 60-70 Euro/mp. Telefon 259090; 0722.349.092. (29940)

Vând teren 500 mp în viitorul cartier rezidențial, localitatea ȘOFRONEA, situat pe șoseaua ȘÂMPAUL, poziție excelentă, 17 Euro/mp, valoarea 8.500 Euro, negociabil. Telefon 0744.237.212; 0745.043.352; 279190. (29931)

Vând teren intravilan în Băile Lipova, 1440 mp. Telefon 0726.213.476. (29912)

Vând loc casă Turnu 204, s-1000 mp, fundație casă, gard beton, așezare pe colț, la șoseaua principală, loc de parcare, asfaltat, preț 20.000 EU negociabil. Ofertă excelentă. Informații telefon 287299 după 19 sau 0744.511.026. (29807)

Vând 3 ha vis-a-vis de EXPO Arad, 26 EU/mp. Telefon 213192, 0722.257.409. (29728)

Vând 15.000 mp TEREN INTRAVILAN, cu 180 m deschidere la șoseaua de centură, gaz, apă, curent electric, Zona Industrială de Nord Arad. Telefon 0744.615.247. (29487)

Vând 250.000 mp TEREN, zona SELGROS, cu front și acces existent la șoseaua spre Deva, tramvai, gaz, apă, curent electric, posibilil parcelare. Telefon 0744.615.247. (29487)

Vând 200.000 mp TEREN, la șosea, tramvai, gaz și canalizare industriale, învecinat cu apă și curent electric industriale. Telefon 0744.615.247. (29487)

Vând 90.000 mp TEREN INTRAVILAN, cu 300 m front și acces existent la șoseaua spre Deva, tramvai, gaz, apă, curent electric. Telefon 0744.615.247. (29487)

Vând loc de casă în Grădiște, suprafața 1.700 mp. Informații telefon 0744.568.885. (30018)

Ocazie! Vând teren, 253 mp, front stradal 13,6 m, central, certificat urbanism, proiect P+M, preț 39.000 Eu, negociabil. Telefon 0745.104.215. (30072)

Vând teren 600 mp, fs-14 ml, Bujac, 25.000 Eu. Telefon 272226, 0745.135.555. (UTA, 1208)

Vând teren arabil, 1,5 ha, după Hanul de la Răscruce, cu acte în regulă, 1.200 Eu. Telefon 0741.498.453. (30129)

Vând teren intravilan vis-a-vis de Hipodrom, 21.400 mp, fs-68 ml și 10.000 mp, fs-53 ml. Telefon 0257-212099, 0744.828.934. (30132)

Vând 1 ha teren arabil, extravilan înspre Turnu, negociabil. Telefon 229502. (30130)

Vând teren pentru construcții civile sau industriale 1-7 ha, situat în Sânleani. Telefon 0722.415.368. (30159)

Vând teren Calea Timișorii, 1150 mp, 13 ml front stradal, vis-a-vis de Hotel President. Telefon 0723.133.242. (30219)

Vând teren intravilan în Micălaca, 550 mp, fs 21 ml, cu toate utilitățile stradale. Telefon 279670, 0742.378.978. (30235)

VÂNZĂRI AUTO-MOTO

ADANTINO SRL vinde: ATV-uri, MOTOCICLETE, SCUTERE, ACCESORII. Telefon 0257-218214, 0742.766.922. (29683)

Vând urgent FORD SIERRA 2,0 benzină, an 1983, stare bună, preț 1.400 Eu, negociabil. Informații telefon 0724.648.000. (30072)

Vând Dacia Papuc 2 locuri din 1998 cu obloane, acoperit fibră, Diesel, stare foarte bună, preț 2450 Euro, negociabil. Telefon 0745.489.918 sau 214355, după ora 20. (30040)

Vând Dacia Solenza Prima 1,4 MP1, an 2004, în garanție, albastru indigo, preț 4.800 Euro, negociabil. Telefon 210587 sau 0745.274.170. (29983)

Vând autoturism VW T4 Caravelle, an 2000, capcitate cilindrică 2500, stare perfectă, licențe de transport persoane până în decembrie; autoutilitară Mercedes, an 2002, capacitate 2200, 130 CP, nerulată în România, 12.000 Eu. Informații telefon 0726.331.497, 278708. (29656)

Vând tractor U-650M și toată gama de mașini agricole aferente, în număr de 10 buc, preț 16.000 Eu. Chereluș nr. 256, telefon 0257-325873. (29681)

Vând ARO 320, an 1997, stare perfectă. Telefon 353005, 0723.435.019. (Criș, 434)

Vând VW Passat intermediar TDI Combi, verde met, klimă, etc. Telefon 0722.295.928. (29776)

Vând Golf IV 2002, impecabil, dotări multiple, 9.250 EU negociabil. Telefon 0747.056.235. (29842)

Vând Opel Corsa 1,2 Berlină, stare excelentă, 37.000 km reali, climă, automatic, alarmă, jante aluminiu. Telefon 0744.844.127, 0744.774.647. (29856)

Vând Dacia an fabricație 1998, unic proprietar, culoare originală. Telefon 0741.454.716, 0721.645.777. (29859)

Vând Autoutilitară Mercedes 809 stare de funcționare foarte bună, preț 7.900 EU. Telefon 0744.321.075, 0745.490.227. (29863)

Vând buldozer S650 și piese buldozere. Telefon 0726.253.412. (28573)

Vând Matiz, fabricație 2004, garanție, climă, radio casetofon, stare perfectă, 5.100 Euro, negociabil. Telefon 0741.197.262. (29901)

Vând Mercedes 200 din 1988, preț 6.000 Euro, negociabil. Telefon 0723.683.868. (29871)

Vând Ford Ka, an fabaricație 2001, limited edition, ABS, servo, airbag, trapă electrică, cu motor sport, culoare gri metaliza,. preț negociabil 5.400 Euro. Telefon 0740.569.085. (29915)

Vând Opel Astra 1,7 TD, an 1993, stare foarte bună, preț 4800 Euro. Telefon 0723.664.802. (29786)

Vând Opel Corsa 2001, climă, 4 uși, Opel Astra 2003, climă, navigație, kombi, motor 2000 DTi. Telefon 0744.552.140. (29939)

Vând buldozer șenilar românesc S 650, tractor românesc 33 CP cu încărcător și un Fiat 45 CP, importate. Telefon 0744.552.140. (29939)

Vând Opel Astra combi, motor 2000 cmc, Diesel, an fabricație 2003, full extra + navigație. Telefon 0726.355.430. (29940)

Vând combină recoltat porumb știuleți C6P, stare bună. Informații 0740.204.123, 7.000 Euro. (29936)

Vând WV Polo, an 2001, 1000 cmc, consum 4%lt.benzină, ESP, ABS, central, 4 airbag, trapă electrică, 2 uși, recent adusă, 6.700 Euro. Telefon 0721.625.517. (29933)

Vând Audi A4, 1,8 fabricație 1999, 8.500 Euro. Telefon 0742.098.613. (29938)

Vând Opel Astra G Caravan, roșu 1,6i, climă, dublu aitrbag, ABS, servo, central, alarmă, cârlig, cauciucuri noi, preț 5.750 Euro, negociabil. Telefon 0744.284.907. (29927)

Vând Ford Escort 1,8 Diesel, 1991, 3.000 Euro. Telefon 0722.200.511. (29922)

Vând Opel Astra Caravan, ,an 2003, motor CTDi, numere provizorii Germania. Telefon 281349; 0722.581.852, 9.400 Euro. (29953)

Vând Dacia 1310/1987, stare bună de funcționare, preț 800 Euro, negociabil. Informații la telefon 0726.192.974. (29958)

Vând WP pe motorină, preț convenabil. Telefon 0727.762.376. (30017)

Vând combină Class Columbus masa 2 m. Telefon 281266; 0722.281.516. (30014)

Vând Volkswagen Polo Variant 1,4i, an 2001, 64.000 km reali, climă, airbag, stare foarte bună. Telefon 0741.656.922. (30016)

Vând Class Dominator 85, 96 și Mega 202 și echipamente de porumb și floare, combină sârbească recoltat știuleți cu tocătoare pe 2 rânduri. Telefon 0722.986.710. (30048)

Vând urgent DACIA 1310 L, 1994, 1300 Euro. Telefon 460.144; 0741.227.437.

Vând VW Passat 1,9 TDI an 2000, 6+1 viteze, recent adus, 105.000 km consum 5,5 /100 km, vama plătită, aer condiționat, ABS, ESP, preț 10.300 EU negociabil. Telefon 256721, 0742.161.577. (29810)

Vând motocicletă Kawasaki GPZ 900R, an fabricație 1990, mult accesorizată, înmatriculabilă, preț negociabil 1.700 Eu. Relații telefon 0722.698.401, 0788.698.401. (29865)

Vând VW Golf TDi Diesel 2002, climă, înmatriculat, 8950 Euro. Telefon 0727.590.038. (30028)

Vând Opel Astra Caravan 1,7 DTi, an 2001, recent adus, preț 7.000 Eu. Telefon 0746.492.821. (30074)

Vând scuter Malagutti F.10. Telefon 0257-274256, 0741.026.284. (UTA, 1215)

Vând Volvo S40 1,9 TDi, geamuri electrice + oglinzi, 115 CP, an 2000, pilot automat, climă, etc, 9.200 Eu. Telefon 0742.473.375. (30081)

Vând camion MAN 8223, an 1995. Telefon 0741.013.904. (30080)

Vând urgent Audi 80 butoiaș, an 88, vopsea originală, motor 1,8S, 3.700 Eu, negociabil. Telefon 0723.129.186. (30096)

Vând Opel Astra Caravan, an 2001, stare și preț bun. Telefon 0722.677.100. (30100)

Vând Matiz, an 2003, 15.000 km, stare ireproșabilă. Telefon 0722.677.100. (30100)

Vând Fiat Ducato, an 2002, 3 locuri, 99.000 km, 8.000 Eu. Telefon 0747.806.407. (30115)

Vând Renault Master, fabricație 1988, 3,5 to, convenabil. Telefon 245100, 0723.483.764. (30105)

Vând Mercedes 240, ARO 4x4. Mihoc ana, Hășmaș 203/A. Telefon 321743. (30139)

Vând tractor 650, plug, remorcă, disc. Telefon 0745.610.929. (30137)

Vând combină John Deere 1075, masa păioase 4,5 m, heder porumb 5 rânduri, combină C3P porumb știuleți cu tocătoare. Telefon 0722.415.368. (30159)

Vând camionetă ARO cu motor Brașov. Telefon 0257-283141, 0746.991.094. (30166)

Vând Fiat 127 Diesel, an 1986, 1.300 cmc, alb, consum neglijabil 3,5-4 lt%, tapițerie nouă interior, scaune tip scoică, 3 uși, stare foarte bună, preț foarte mic, la vedere. Telefon 0723.528.338, 0723.439.194. (30165)

Vând ARO camionetă, motor Brașov, stare bună. Telefon 0257-468315, 0744.691.083. (30171)

Vând Piagio SI stare excepțională. Telefon 270647, 0742.890.492. (Ag. UTA, 1221)

Vând Ford Tranzit Diesel Microbuz 8+1 locuri, 2500 cmc, an 1985, stare bună, toate taxele la zi, 1.600 EU negociabil. Telefon 0744.786.964. (AG. UTA, 1229)

Vând Ford Fiesta 2001, Euro 4 și Dacia 1300, gaz omologat, Prunului, 38. Telefon 0741.217.594. (30197)

Vând VW Golf 1,9 TDI 2000, Tuning, Germania, jante aluminiu, 17' climă, MP3, 150.000 km, carte service,

9.100 EU negociabil. Telefon 0745.624.012. (29831)

Vând VW Passat 1,9 TDI variant 2003, climatronic, recent adus. Telefon 0745.633.972. (30205)

VÂNZĂRI ELECTRO

Vindem CASE MARCAT, CÂNTARE, I. L. CARAGIALE nr. 22. Telefon 272727; 282829; 0745.520.497. (29457)

Vând CASE MARCAT FISCALE, CÂNTARE ELECTRONICE, str. STÂNJENEL 6. Telefon 279702; 0745.395.107; 0722.707.432; 0788.737.342. (29031)

Vindem CASE MARCAT FISCALE, CONSUMABILE, CÂNTARE ELECTRONICE, str. VICENȚIU BABEȘ nr. 22A. Telefon 211211, 0742.352.277; 0788.352.277. (29714)

Vindem: COMBINE FRIGORIFICE, CONGELATOARE, LĂZI, TELEVIZOARE, MAȘINI DE SPĂLAT AUTOMATE, VITRINE FRIGORIFICE, ANVELOPE. Asigurăm transport. Calea Radnei 151. Telefon 369090, 0743.662.845. (26910)

Vând CÂNTARE ELECTRONICE și MECANICE, CASE de MARCAT. Telefon 281020. (28298)

Numai pe Calea Radnei 225, RATE FĂRĂ DOBÂNDĂ, FĂRĂ AVANS, reduceri la plata cash. Vindem MAȘINI SPĂLAT, FRIGORIFICE, TV COLOR, ARAGAZE. Telefon 259339, 0744.706.321, Lipova 563027. (28892)

Vând APARATE de CAFEA SAECO. Telefon 0746.160.010, 0722.238.737. (29492)

Vând frigider, congelator, ladă frig și cu sticlă, vitrină frig, combină frig, mașină spălat automată cu garanție. Telefon 210613. (29829)

Vând 2 CASE MARCAT și un CÂNTAR ELECTRONIC. Telefon 0747.076.444. (30080)

Vând TV COLOR, stereo text, modele noi: GRUNDIG, SONY, PHILLIPS, MAȘINI DE SPĂLAT cu garanție. Telefon 251392. (30007)

Vând TELEVIZOARE, aproape noi, diagonale 37-72 cm, Calea Radnei 234. Telefon 0357-413213. (30095)

VÂNZĂRI DIVERSE

Vând mașină de cusut Singer seria 0333760 și coș nuiele pentru copii. Telefon 456183.

Vând cazan încălzire centrală pe combustibil solid. Telefon 219994, 0722.961.656. (30169)

Vând PLASĂ GARD, 33.000 lei/kg; RABITZ, 47.500 lei/kg; CUIE, 26.000 lei/kg; SÂRMĂ, TABLĂ, ELECTROZI, COTURI și BURLANE etc. Str. Vrabiei 4, telefon 289997; www.garduri.ro (29536)

Vând poartă fier + ușă 4/2, 40, 1/2,40, 5.000.000. Telefon 0742.199.780. (29599)

Vând BOLȚARI TERMOIZOLANȚI beton și zgură cărămidă, omologați, diferite dimensiuni și STÂLPI ORNAMENTALI 0,80 cm, la cele mai mici prețuri. Telefon 283683, 0722.621.600, 0722.870.752. (18907)

Vând NISIP, BALAST, la domiciliu, preferabil 3 mc. Telefon 0740.120.697. (29282)

Vând NISIP, BALAST, SORT, la domiciliul clientului. Telefon 255672; 0744.987.273. (29409)

Vând LEMNE FOC TĂIATE, crăpate, 700.000 lei/mc. Telefon 278583; 0746.601.292. (29596)

Vând 300 oi țurcane, mioare calitatea I. Telefon 0741.991.300; 0740.322.760. (29624)

Vând PAVAJ, BORDURI, RIGOLE, calitate doesebită, Calea Zimandului nr. 1. Telefon 0724.391.074, 0741.044.599. (29586)

Vând MEMBRANĂ BITUMINATĂ 4,5 POLIESTER cu ARDEZIE, 11.50 lei/ mp. Telefon 256119, 0723.273.746. (29525)

Vând COLȚARE, CANAPELE, FOTOLII, noi. Telefon 286069. (29277)

Vând NISIP, BALAST, SORTURI, transport la domiciliul clientului. Telefon 214415; 0745.003.018. (29684)

Vând LEMNE FOC, NISIP, BALAST, SORTURI, la domiciliul clientului. Telefon 214415; 0745.003.019. (29684)

Vând NISIP, BALASTRU, PIATRĂ cu autobasculantă 16 tone; cele mai mici prețuri. Telefon 0723.547.364. (29709)

Vând NISIP, BALASTRU, PIATRĂ. Telefon 0744.706.009. (29711)

Vând disc 4.2 în V, pentru tractor mare. Telefon 0744.633.584; 0257/536388. (29721)

Vând NISIP, BALAST, ȘORT, LEMNE FOC, la domiciliu. Telefon 214535, 0742.749.698. (29796)

Vând BOLȚARI VIBROPRESAȚI 300x250x200, 16.300 lei/bucata, mc 1.100.000. Telefon 0257-281197, 0788.578.017. (29817)

Vând pat dublu import, ca nou (tip baldachin), culoare lemn natur + 2 noptiere + 1 oglindă, 5.500.000 lei negociabil, dulap 2 uși + vitrină Nădlac, 1.500.000 lei negociabil. Telefon 0745.314.516. (29818)

Vând CĂȚEL (mascul) CIOBĂNESC GERMAN, 9 săptămâni, PĂRINȚI CAMPIONI, vaccinat, deparazitat. Telefon 0722.645.540. (30226)

Vând puieți căpșuni, Covăsânț. Telefon 385099. (29838)

Vând garaj mare în spate la X4 (Vlaicu), intră și microbuz. Teleon 0744.709.425. (29860)

Vând birou nou pentru calculator, un birou puțin folosit, corpuri de bucătărie, bibliotecă și un dulap de haine. Telefon 0744.552.140. (29939)

Vând LEMNE FOC, esență tare, 700.000 lei/mc. Telefon 278436; 0740.774.642. (29905)

Vând 2 uși noi, exterior și un congelator cu 7 seretare, preț negociabil. Telefon 0726.350.199; 0357-412588. (29932)

NOU! Vând mobilă SECOND HAND, import GERMANIA, la prețuri accesibile, GHIOROC. Telefon 0746.492 [illegible]7 sau 461374. (29947)

Vând NISIP, BALAST, SORT, la domiciliul clientului, preț negociabil. Telefon 0744.853.044. (29052)

(Continuare în pag. 14)

(Urmare din pag. 13)

Vindem PLĂCI ORNAMENTALE de CALCAR, diferite grosimi, preț pentru pavaj 20 lei/mp, pentru aplice 27lei/mp, grosime medie 25 lei/mp. Telefon 0722.979.588 sau 0727.260.763. (29972)

Vând vacă bună de lapte, gestantă luna a treia. Telefon 382310. (29955)

Vând NISIP, BALAST, SORT, la domiciliul clientului. Telefon 0741.219.050. (29982)

Vând acțiuni SIF Banat Crișana. Informații 0741.093.804. (30005)

Vând garaj metalic autorizat, zona Piața Mihai Viteazul, 2.600 Euro. Telefon 0746.056.724; 213429. (30013)

Vând 9 vaci, 11 viței, 4 juninci, 2 cai. Telefon 230712; 0724.006.648. (30032)

Vând geamuri termopane 4 buc, suflantă Technowași pe motorină, nouă, capră pentru transport geamuri termopan pentru dacie. Telefon 259942; 0722.380.551. (30037)

Vând PUI CARNE 700 g și PUICUȚE ROSSO. Telefon 219283, 0744.666.938. (29869)

Vând schelet metalic 30 mp, pentru terasă, sac de box. Telefon 0723.516.172; 0745.784.112. (29663)

Vând tuburi CO2 pentru bere; agregat cameră frig, frigider, congelator. Telefon 0723.516.172; 0745.784.112. (29663)

Vând echipament alimentar (frigidere, lăzi frig, rafturi, casă marcat, cântar), noi. Telefon 0742.774.201. (29629)

Vând curcani de carne, diferite mărimi. Telefon 276205; 0744.767.326. (29468)

Vând convenabil BOLȚARI TERMOIZOLANȚI, diferite dimensiuni, calitate superioară. Telefon 0744.507.339, 275551. (20330)

Vând SOBE TERACOTĂ, montate, 13 modele, str. V. CONTA 1. Telefon 273862. (29384)

Vând BALAST, PIATRĂ cu autobasculantă de 16 to. Telefon 0741.500.053. (29261)

Vând televizor, masă reglabilă, video, microunde, imprimantă, calorifere pentru vitrină. Telefon 279582. (28693)

Vând combine INTERNAȚIONAL, CLAAS, FAHR, tractoare INTERNAȚIONAL, RENAULT, pluguri reversibile 3-7 capuri, semănători, discuri 4-5 m, heder porumb, uscător cereale, cântar bascul 50 to. Telefon 0744.505.494. (30075)

Vând cântar bascul 50 to; uscător cereale și utilaj recoltat sfeclă tractat și autopropulsat. Telefon 0744.505.494. (30075)

Vând garaj, str. Banu Mărăcine, 2.400 Eu, negociabil. Telefon 0744.784.910. (30066)

Vând mașină de tăiței profesională cu rafturi și site. Telefon 0744.635.110. (UTA, 1210)

Vând baloți de grâu și de lucernă. Telefon 0257-289055, 0746.099.320. (UTA, 1209)

Vând mobilier birou, stare foarte bună. Telefon 0747.076.444. (30080)

Vând dulap metalic special pentru arme. Telefon 0747.076.444. (30080)

Vând cazan de țuică 50 lt, nou, din aramă. Telefon 0746.045.978. (30076)

Vând Dantura, trandafir japonez, lămâi, diferite flori la ghiveci. Telefon 218118. (30090)

Vând purcei de 10 săptămâni. Telefon 235517. (30116)

Vând tăuraș de 200 kg. Telefon 232352. (30114)

Vând purcei Landrace, de 8 săptămâni. Informații telefon 278803. (30156)

Vând mobilă combinată, dormitor cu saltele Relaxa, stare foarte bună, uși interior și exterior, geamuri cu 3 canate și rolete, toate făcute la comandă, țiglă solzi. Telefon 0257-240609. (30165)

Vând sufragerie stejar L 4,5. Telefon 0744.851.837, 254579. (30188)

Vând tocătoare tulei. Informații telefon 0257-326219 după ora 20 sau 0746.624.677. (30194)

Vând stand Jackson. Informații telefon 0744.709.559. (30208)

Vând BOLȚARI VIBROPRESAȚI 300x250x200, 16.300/buc, mc 1.100.000. Telefon 0257-281197, 0722.381.750. (30212)

Vând bibliotecă „Ameland" din stejar masiv. Telefon 0257-232000, 0746.244.616. (30220)

Vând 2 vaci cu lapte. Informații la telefon 377105. (30225)

Vând 4 geamuri cu rolete, mobilă cameră de zi, uși, perdele. Telefon 0722.327.552. (Ag. UTA, 1224)

Vând circular stare bună de funcționare. Telefon 267996. (30228)

Vând mobilă, fotolii, cuier hol, stare foarte bună, preț avantajos. Telefon 218830, 0745.139.280. (30233)

CUMPĂRĂRI TERENURI, IMOBILIARE

Cumpăr apartament, garsonieră, indiferent zona, etajul, probleme. Telefon 279718, 0744.542.931. (29674)

Cumpăr pământ agricol, raza municipiului Arad. Telefon 0745.895.483. (UTA, 1219)

CUMPĂRĂRI AUTO-MOTO

Cumpăr urgent cutie de viteză automată pentru Audi 80, 1990, benzină, cu trei trepte de viteză. Telefon 0722.303.709. (30218)

CUMPĂRĂRI DIVERSE

Francik Gherman cumpără obiecte vechi de antichitate: tablouri, mașini de scris, statuete de bronz, mașini de cusut, meteoriți etc, ofer 30.000-40.000 Euro. Telefon 0747.691.422. (28967)

Cumpăr PIELE NEAGRĂ pentru ÎNCĂLȚĂMINTE. Telefon 0740.837.945. (29527)

Cumpăr pene vechi și noi. Telefon 0745.983.893. (29824)

Cumpăr pene vechi și noi. Telefon 0746.491.169. (29824)

Cumpăr pene de gâscă vechi și noi. Telefon 0742.299.805, 210480. (29843)

Cumpăr pene vechi și noi, preț foarte bun. Telefon 0741.689.068. (29843)

Cumpăr pene vechi și nou. Telefon 210863, 210175, 0746.457.734. (29844)

Cumpăr mașină spălat Alba Lux, defectă, butelie aragaz, 600.000. Telefon 277282. (29135)

Cumpăr calorifere, 30.000 lei/element. Telefon 0741.134.368. (30133)

LOCURI DE MUNCĂ

Angajez ȘOFER PROFESIONIST, vechime 2 ani extern pentru transport intern, internațional. Telefon 0724.266.302. (30168)

RAȚIO VEST angajează BARMANI, OSPĂTARI CALIFICAȚI. Telefon 282328. (30243)

Angajăm CONTABIL. Interviul marți, 13 septembrie 2005. Informații telefon 0745.347.136. (30245)

Angajăm PERSONAL pentru PRODUCERE DE PAVAJ și pentru MONTAT, Calea Zimandului nr. 1. Telefon 0724.391.074, 0741.044.599. (29586)

Angajez ZIDARI, MECANICI, DULGHERI. Telefon 284525.

SC TEXTILE MEDICALE SRL, str. Cocorilor nr. 24/A (Orologerie), angajează CONFECȚIONERE MAȘINI SIMPLE. Telefon 272100, 274200. (29570)

EUROJOB, B-dul G-ral V. Milea nr. 19, telefon 228090, angajează VÂNZĂTOARE textile, OSPĂTARE, AGENȚI VÂNZĂRI, GESTIONARI, ARHITECȚI clădiri, absolvenți 2005, inginer CONTROLOR calitate-lb. germană; inginer CONSTRUCTOR-lb. italiană, DESENATORI TEHNICI. (29696)

SC BODIMAR IMPEX SRL angajează FIERARI-BETONIȘTI, IFRONIȘTI și MUNCITORI NECALIFICAȚI pentru depozit materiale construcții. Telefon 270079. (29720)

DEPOZIT MATERIALE CONSTRUCȚII angajează LUCRĂTORI COMERCIALI - relații cu clienții, fete sau băieți. Telefon 270079. (29720)

„MILAN" angajează OSPĂTARĂ. Telefon 257002. (29753)

ARCOOM SCM ARAD, str. Cloșca 8, telefon 255889, angajează, pentru ARAD și CURTICI, CONFECȚIONERE. Oferim: salarizare atractivă, tichete de masă, lucrul într-un schimb, decontarea transportului interurban și parțial urban. (29234)

Angajez VÂNZĂTOARE pentru raion carne și produse din carne. Telefon 0257-289391; 0788.323.254. (29897)

„ZEN GUARD" angajează în vederea deschiderii Magazinului METRO-AGENȚI PAZĂ bărbați și femei cu vârsta între 20-40 ani. Salarizare avantajoasă. Informații telefon 0745.574.580. (29956)

Angajăm TÂMPLARI cu expetriență în PAL MELAMINAT și MUNCITORI NECALIFICAȚI. Telefon 282819; 0721.936.644, str. Gh. Barițiu, nr. 10-12. (29968)

SC „INSTAL GROUP" SRL Arad, angajează INGINERI PROIECTANȚI, INSTALATORI, ELECTRICIENI, muncitori NECALIFICAȚI. Informații telefon 276466. (30008)

Tipografia Mediagraf
angajează tehnoredactor
(culegere și paginație computerizată)
Salariu și condiții de muncă atractive.
Informații la tel. 250902, zilnic între orele 8.00-15.00, sau direct la sediul Tipografiei Mediagraf, str. Feleacului FN (lângă Complexul Jackson)

SC SIRE, Calea Zimandului FN, angajează MUNCITOARE pentru ASAMBLĂRI ELECTRO-MECANICE. Telefon 218747. (Ag. UTA, 1196)

SC angajează TÂMPLAR PAL melaminat, ȘOFER microbuz. Telefon 0357-412442, 0746.249.969. (29792)

Angajăm CONFECȚIONERE. Oferim salar atractiv, bonuri de masă, prime, abonamente. Telefon 0747.272.778. (29799)

SC VOILIR angajez SPĂLĂTORI AUTO. Ofer condiții de muncă deosebite și salar atractiv. Informații la sediul din Micălaca, str. Renașterii sau telefon 0724.373.641. (29840)

Angajez BARMANĂ pentru Bar în Micălaca. Informații la telefon 0726.373.878. (29841)

SC TOP SECURITY, Arad, Piața Sârbească, 1, telefon 281410; 280228, angajează PERSONAL TEHNIC pentru SISTEME ALARMĂ. (29897)

SC TOP SECURITY, Arad, Piața Sârbească, 1, telefon 281410; 280228, angajează PERSONAL PAZĂ (bărbați și femei). (29897)

Angajăm MECANICI AUTO și ELECTRICIAN TESTER BOSH. Telefon 0745.628.349; 0723.302.253. (29867)

SOCIETATE angajează EDUCATOARE-limba engleză, promoția 2005. Telefon 273031; 0726.680.226. (29907)

Angajez VÂNZĂTOARE cu experiență pentru JACKSON-profil textile-încălțăminte. Informații Stand 171. (29906)

Angajez ZIDARI, ZUGRAVI, DULGHERI, muncitori NECALIFICAȚI. Telefon 0740.696.157. (29891)

SOCIETATE COMERCIALĂ cu profil COMERȚ MAȘINI de CUSUT, piese de schimb și accesorii pentru INDUSTRIA TEXTILĂ angajează AGENT COMERCIAL (bărbat), posesor permis de conducere cat. B. Se cere seriozitate. Relații la telefon 0788.488.538; 0722.942.608; 0257-277577. (30036)

Universitatea de Vest „VASILE GOLDIȘ", angajează LABORANT pentru învățământ medical superior. Telefon 280338, fax 285557. (30048)

SOCIETATE COMERCIALĂ angajează TÂMPLARI și MUNCITORI NECALIFICAȚI. Informații telefon 250853. (29888)

Angajez SPĂLĂTORI AUTO Spălătorie în Vlaicu. Telefon 0722.600.515. (29494)

Oferim o nouă PROFESIE într-o companie multinațională, program flexibil, câștig avantajos. Telefon 0743.893.209. (29475)

Angajez TÂMPLARI și MUNCITORI pentru tâmplărie. Telefon 233340. (29763)

Angajăm ȘEF DE LINIE CONFECȚII PANTALONI + JACHETE FEMEI. Telefon 0743.018.833. (29588)

CLUB IGHI-BUU angajează BARMANE (experiență) și FEMEIE SERVICIU. Telefon 0723.815.486. (30060)

SC BAT ARAD SA angajează STICLAR pentru tăiat și confecționat geam termopan. Informații 289700, 273242 int. 117. (30061)

MR FAB angajează MUNCITORI CALIFICAȚI în construcții. Telefon 0788.345.073, 275250. (UTA, 1203)

Angajăm VULCANIZATOR AUTO, salar foarte bun, cu puțină experiență. Telefon 0744.648.174. (UTA, 1218)

MAGAZIN PIESE AUTO angajează REPREZENTANT VÂNZĂRI, posesor carnet conducere cat. B, cunoștințe PC. Telefon 0742.663.300. (UTA, 1216)

Angajăm ZUGRAVI, ZIDARI, ELECTRICIAN. Telefon 0720.060.120. (30098)

Angajăm LĂCĂTUȘI, ZIDARI, PAZNIC DE NOAPTE. Telefon 0744.844.356. (30096)

RESTAURANT angajează PERSONAL, vârsta 35 ani. Telefon 229409, 0742.275.355. (30126)

RESTAURANT, în centru, angajăm AJUTOR BUCĂTAR cu vechime în domeniu. Telefon 280894. (30124)

MAGAZINUL „ALTEX" din Piața Gării angajează VÂNZĂTOR. Telefon 0257-251484. (30131)

Angajez VÂNZĂTOARE, car-te muncă, MAGAZIN ALIMENTAR-VINGA. Telefon 0742.807.122, 0257-460488. (30136)

Angajez BĂRMĂNIȚE, absolvente liceu. Telefon 281343, 0724.230.616. (30147)

SC AGENȚIA DETECTIV angajează PERSONAL PAZĂ și CONTROLORI. Telefon 0788.422.993. (30146)

BUCTEXTIM angajează CONFECȚIONERE experiență, str. Barițiu 12. Telefon 281022, 0788.578.921. (30160)

SOCIETATE angajează FELIATORI și BRUTARI calificați și necalificați. Telefon 0742.879.835. (30163)

RESTAURANT angajează BUCĂTAR cu experiență, Aradul Nou. Telefon 0722.402.415, după ora 11. (30167)

Angajez PATISIER experiență, salar atractiv, duminica liber. Telefon 258038, 0745.615.829. (30170)

Angajăm OPERATOR CALCULATOR, cunoscător de limbi străine. Telefon 0722.249.506. (30177)

Angajez OSPĂTARĂ și SPĂLĂTOR AUTO, Bar ARATIM. Telefon 0743.931.292. (30191)

Compania DRAGON STAR SECURITY angajează AGENȚI PAZĂ, bărbați și femei. Telefon 0743.119.838, 0257-270875. (30192)

Firmă de CONSTRUCȚII, angajează ZUGRAVI. Telefon 214225, 0722.457.098. (30202)

SC angajează ZIDARI și MUNCITORI NECALIFICAȚI în CONSTRUCȚII. Telefon 0743.923.111, 0720.847.685. (30206)

Angajez CASIERĂ cu experiență pentru magazin alimentar cu autoservire. Telefon 0723.516.186. (30210)

Taxi ALFA PLUS angajează ȘOFERI CU EXPERIENȚĂ. Telefon 262996, 0744.576.674. (30181)

Restaurant ATRIUM angajează ȘEF DE SALĂ cu experiență, OSPĂTARI cunoscători de limbă italiană, BUCĂTARI și AJUTOR de BUCĂTAR. Informații la 0720.874.686, 0257-284688. (30217)

Firmă MATERIALE CONSTRUCȚII angajează MUNCITORI NECALIFICAȚI. Telefon 0788.706.043. (30222)

Angajez SPĂLĂTORI AUTO, SC „EMILIA & PUIU" SRL, str. V. Conta. Telefon 229388. (Ag. UTA, 1225)

SOCIETATE COMERCIALĂ angajează TÂMPLARI UNIVERSALI pentru mobilă din lemn masiv. Salar atractiv, transport gratuit, bonuri de masă. Informații telefon 0727.885.728. (Ag. UTA, 1226)

Angajez VÂNZĂTOARE serioasă pentru punct alimentar. Telefon 0257-277113, 0745.252.510. (Ag. UTA, 1228)

SC PANPRO SRL angajează PATISERI și PERSONAL pentru FELIAT PÂINE. Telefon 211210. (30230)

Angajăm VÂNZĂTOARE magazin alimentar Gai. Telefon 274994, 0744.786.347. (30237)

Angajăm PERSONAL pentru Fast-Food (femei calificate sau necalificate). Informații telefon 245016. (30240)

PRESTĂRI SERVICII

„DAMAR" repară MAȘINI SPĂLAT AUTOMATE, garanție. Telefon 270518; 0740.869.274. (27749)

SC execută CONFECȚII METALICE, TINICHIGERIE, CONSTRUCȚII. Telefon 0744.844.356. (30097)

Repar MAȘINI-AUTOMATE de SPĂLAT, la domiciliul clientului. Telefon 241355. (28397)

Executăm orice fel de STRĂPUNGERI ÎN BETON. Executăm LUCRĂRI ÎN CONSTRUCȚII. Telefon 0740.289.544. (29756)

FIRMĂ GERMANO-ROMÂNĂ repară: MAȘINI DE SPĂLAT AUTOMATE, cu piese originale. Telefon 274575; 416464; 0740.098.008. (29913)

AUTOMATIC SERVICE repară MAȘINI SPĂLAT. Garanție 1 an. Telefon 259146, 0744.241.398, 0357-401569. (28609)

Repar MAȘINI SPĂLAT AUTOMATE, FRIGIDERE, domiciliul clientului, garanție 1 an. Telefon 274600. (29762)

Executăm INSTALAȚII SANITARE, ELECTRICE și TERMICE, rapid. Telefon 0721.583.110; 0742.070.683. (28900)

SILDOR PROD
vânzări, montaj, reparații: VITRINE, CAMERE FRIGORIFICE și AER CONDIȚIONAT. Telefon service: 0257-349121, sediu: 0257-270622. (c.)

Școala de Șoferi col. RUSU, B-dul Decebal nr. 18 face înscrieri. Telefon 283696. (29585)

Executăm TENCUIELI, RENOVĂRI, ZUGRĂVELI. Reparații ACOPERIȘURI, RIGIPSĂRI. Convenabil. Telefon 0740.187.385. (29798)

CURSURI autorizate de LIMBA ENGLEZĂ, 350.000 lei/22 ore/lună. Informații 218240. (29892)

Execut TOATĂ GAMA CONSTRUCȚII cu sau fără materiale. Telefon 0740.696.157; 454122. (29891)

(Continuare în pag. 15)

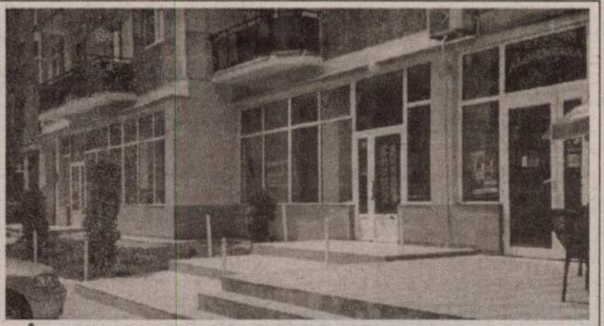

Închiriez SPAŢIU COMERCIAL, 170 mp, superamenajat, PENTRU ORICE DOMENIU DE ACTIVITATE, cu posibilitatea ca spaţiul să fie împărţit în două părţi. Telefon 0722.227.450. (28540, 41)

(Urmare din pag. 14)

Instalaţii TERMOFICARE, rapid, ieftin. Telefon 0723.260.031; 0745.589.988. (30020)

CONSTRUCŢII toate TIPURILE, mansardări, lucrări diverse. Telefon 338471; 0740.871.771. (30026)

Şcoala şoferi ONCIU s-a MUTAT pe str. UNIRII nr. 1. Efectuăm 30 ORE CONDUCERE pe autoturisme deosebite: OPEL LOGAN, TICO, SIMULATOR PERFORMANT. Telefon 282440, 0722.566.405. (29317)

Execut FILMĂRI VIDEO pentru NUNŢI, BOTEZURI la preţ avantajos. Telefon 0745.143.081. (UTA, 1211)

Executăm HALE, CONFECŢII METALICE, GARDURI, porţi cu lamele, instalaţii. Telefon 0744.640.121. (30125)

Firma de curăţenie SC OBSESION execută ÎNTREAGA GAMĂ SERVICII DE CURĂŢENIE (domiciliu, hale, geamuri magazine, scări blocuri). Telefon 0743.326.246, 0722.986.176. (30161)

DIVERSE

Restaurantul „ROBERTO" organizează la preţuri minime: NUNŢI, BOTEZURI. Telefon 0722.348.103. (29732)

Ofer VALUTĂ, avantajos, direct 1 an. Informaţii 279512; 0726.842.692. (29914)

În 17 septembrie 2005, ora 10, ÎNTÂLNIREA DE 30 ANI, promoţia 1975, LICEUL AGRICOL LIPOVA. Telefon 0257-561844, 0257-434218. (314, Lipova)

GRUPUL ŞCOLAR „FRANCISC NEUMAN" ARAD (Textil) solicită OFERTE DE PREŢ pentru ACHIZIŢIONAREA de PRODUSE ALIMENTARE, NEALIMENTARE, materii prime textile, auxiliare şi accesorii. Telefon/ fax 280887. (30158)

GRUPUL ŞCOLAR „FRANCISC NEUMAN" ARAD (Textil) organizează ÎNSCRIERI pentru AN ŞCOLAR 2005-2006, la ŞCOALA POSTLICEALĂ în specalitatea CREATOR PROIECTANT ÎMBRĂCĂMINTE. Informaţii telefon 281942. (30158)

SC TRACO SRL cu sediul în Frumuşeni, nr. 327, doreşte să obţină autorizaţie de mediu pentru punctul de lucru din ZĂBRANI, nr. 90, telefon 457336, unde se desfăşoară activitatea de fabricare a încălţămintei, cod CAEN 1930. Eventualele reclamaţii se depun la Agenţia de Protecţia Mediului Arad, Bd. Dragalina, nr. 16, telefon 280331, fax 280996, în zece zile lucrătoare de la publicarea anunţului. (30215)

A.J.V.P.S. Arad anunţă candidaţii vânători, tragerea în Poligonul de Tir de pe drumul Variaşului, sâmbătă 10.09. 2005, ora 9. Vor fi asupra candidaţilor, buletinul şi 500.000 lei taxă participare. Director A.J.V.P.S, Deme Nicu M.

CITAŢII

Se citează, la JUDECĂTORIA ARAD, pentru data de 26 septembrie 2005, ora 8.30, dosar 2393/2005, pârâţii RACZ PAVEL şi ROZALIA în proces cu CUCI TRAIAN pentru prestaţie tabulară. (30062)

Se citează numitul TINCU DUMITRU cu domiciliul necunoscut, în cauza succesorală privind defuncta TINCU MARGHIOALA, la Biroul Notarial Public str. I.Vidu, nr.2, ap. 1, pentru data de 21.09.2005, ora 9. (30186)

TURISM

VEEK-END DE TOAMNĂ HOTEL PARC MONEASA oferă cazare şi masă, 2-3 zile, începând cu 109 lei. Rezervări la telefon 0257-313231, 0257-212339. (c. 1121)

SCHIMBURI

Schimb (vând) casă în Ususău cu garsonieră. Telefon 0722.264.539. (UTA, 1212)

ÎNCHIRIERI

Dau în chirie apartament Micălaca, 3 camere, mobilat, 150 Eu. Telefon 0723.308.286. (30178)

Închiriez SPAŢIU CENTRAL, în casă, îmbunătăţiri, intrare stradală, s-25 mp. Telefon 0745.315.895. (30162)

Închiriez (ofer) casă ultracentral, 2 camere, curte, pivniţă (zona Podgoria), posibilităţi privatizare. Telefon 0743.821.189. (30145)

Închiriez garsonieră utilată, mobilată, 100 Eu. Telefon 0744.607.072, 0722.135.994. (29657)

Închiriez apartament 2 camere, mobilat, utilat, 120 Eu. Telefon 0744.607.072, 0722.135.994. (29657)

Primesc fete în gazdă, zona UTA, clădire nouă. Telefon 0722.348.103. (29732)

Ofer spre închiriere SPAŢIU COMERCIAL, ultracentral. Telefon 0721.222.058. (Ag. UTA, 1198)

Ofer SPAŢIU COMERCIAL amenajat, ultracentral, pentru închiriat, 75 mp/500 EU/lună. Telefon 0722.344.810. (29820)

Ofer spre închiriere apartament 2 camere ultramodern utilat şi mobilat, în zona Podgoria. Telefon 0723.268.907. (29822)

Ofer spre închiriere apartament ultramodern, 2 camere, ultracentral. Telefon 0747.994.794. (29846)

Închiriez (ofer) pivniţă 100 mp. Telefon 0723.516.172, 0745.784.112. (29663)

Închiriez garsonieră şi apartament cu 2-3-4 camere, între 100 Eu şi 300 Eu. Telefon 0727.982.469. (29854)

Închiriez SCHELĂ METALICĂ şi PICAMER. Telefon 0723.252.374. (28784)

Ofer spre închiriere SPAŢIU ULTRACENTRAL, 50 mp. util, SUPERAMENAJAT şi 100 mp, ultracentral neamenajat. Telefon 0744.621.964. (29920)

Închiriez garsonieră mobilată, Micălaca, Profi, preferabil elevi, studenţi, 90 Euro. Telefon 0726.156.974. (29980)

Închiriez pentru 2 studente apartament, zonă centrală. Telefon 0740.103.461. (30004)

Închiriez SPAŢIU COMERCIAL-DEPOZIT situat pe şoseaua TIMIŞORII, nr. 110. Informaţii la 0722.241.122. (30033)

Caut să închiriez apartament 2 camere, central,Vlaicu. Telefon 0726.289.694. (30047)

Caut să închiriez garsonieră, (ne)mobilată, pe termen lung. Telefon 253428; 0726.289.694. (30047)

Caut să închiriez apartament 2-3 camere, (ne)mobilat. Telefon 253428; 0726.289.694. (30047)

Caut să închiriez apartament 2-3 camere, Micălaca-Vlaicu. Telefon 253428; 0726.289.694. (30047)

Dau în chirie apartament 1-2 camere, mobilat sau nemobilat, zonă centrală, chirie 150 Euro. Telefon 259090; 0722.349.092. (29940)

Ofer închiriere apartament o cameră, supercentral, 150 EU. Telefon 0357-408168, 0724.442.686. (29837)

Caut o colegă de cameră, elevă (studentă), central. Telefon 283418, 0746.349.809. (29812)

Închiriez apartament 2-3 camere de lux, central, 200-300 Euro. Telefon 0746.174.609. (29746)

Ofer închiriere apartament 2 camere micuţe, OMV, 150 Euro. Telefon 0257/281195; 0724.138.668. (27190)

Închiriez SCAUN pentru COSMETICĂ, MANICHIURĂ-PEDICHIURĂ. Telefon 0745.943.875, 0741.676.822. (30077)

Ofer spre închiriere garsonieră cf. 1, zona Cenad-Micălaca. Telefon 0744.635.110. (UTA, 1210)

Dau în chirie 2 camere, bucătărie, baie. Telefon 261000. (30093)

Dau în chirie o casă cu grădină. Telefon 285601, 0743.450.214. (30094)

Primesc în gazdă 1-2 fete. Telefon 246428, după ora 13. (30119)

Închiriez apartament 2 camere, Revoluţiei 26-38 (ne)mobilat + garaj. Telefon 0257-433138, după ora 19. (30106)

Închiriez (ofer) garsonieră mobilată şi garaj în Alfa. Telefon 0723.782.077. (30128)

Închiriez apartament 3 camere, mobilat, Micălaca 300, et. 1. Telefon 0257-212099, 0744.828.934. (30132)

Închiriez (ofer) SPAŢIU 230-310 mp, pentru PRODUCŢIE, COMERŢ, DEPOZIT. Telefon 0722.301.798. (30147)

Ofer spre închiriere apartament 3 camere, decomandat, zona Gării, renovat, mobilat, utilat complet, preţ 250 Eu. Telefon 0726.382.038. (30157)

Închiriez (ofer) apartament 2 camere, lângă Spitalul Judeţean. Telefon 0723.688.123. (30172)

Închiriez (ofer) apartament 2 camere, str. Ghiba Birta. Telefon 0727.152.609, 0257-211904. (30173)

Primesc în gazdă, vilă, 2 fete sau 2 băieţi, 1.500.000 lei/ persoană, fără alte cheltuieli. Telefon 287996. (30174)

Ofer spre închiriere SPAŢIU COMERCIAL central, 43 mp. Telefon 0744.635.132. (30193)

Ofer spre închiriere apartament ultracentral, 3 camere, ne(mobilat), pe termen lung, 150 EU. Telefon 0740.004.947. (30223)

Închiriez apartament 2 camere mobilat, central, 200 EU. Telefon 286743, 0746.174.609. (30241)

PIERDERI

Pierdut legitimaţie călătorie eliberată de CTP Arad, pe numele Pătruţoiu Elisabeta. O declar nulă. (1220, UTA)

Pierdut carnet de şomaj nr. 1819/2005, eliberat de AJOFM Arad, pe numele Gaşpar Maria. Îl declar nul. (30104)

Pierdut carnet student eliberat de UAV Arad, pe numele Cociuba Carmen. Îl declar nul. (30134)

Pierdut legitimaţie de călătorie eliberată de CTP Arad, pe numele Braiţiu Emilia. O declar nulă. (Ag. UTA, 1227)

✝ DECESE ✝

Anunţurile de deces se publică gratuit!

Cu adâncă durere anunţăm încetarea din viaţă a celui care ne-a fost tată, socru şi bunic, **MAIER TEODOR, în vârstă de 65 ani.** Înmormântarea va avea loc azi, 8 septembrie 2005, ora 13, la Cimitirul Bujac. Nu te vom uita niciodată! Fiica GHEORGHINA, fiii DUŢU şi MIRON cu familiile lor.

Cu adâncă durere anunţăm pierderea celui care a fost soţ, tată, frate, fiu, cumnat, bunic, **PORUMB IOAN din Mişca.** Înmormântarea va avea loc azi, 8 septembrie 2005, în localitatea Mişca. Familia îndoliată.

Cu adâncă durere anunţăm încetarea din viaţă, a scumpei noastre mame, bunică, străbunică, mătuşă **BUDISZELICS MARIA.** Înmormântarea va avea loc azi, 8.09.2005, ora 14, de la Capela Cimitirului Eternitatea. Odihnească-se în pace! Familia îndoliată.

✝ CONDOLEANŢE ✝

Sincere condoleanţe familiilor KONCZ, la durerea pricinuită de pierderea tatălui şi bunicului drag, **KONCZ EDMUND.** Familiile: CERNESKY şi GAVRILESCU.

Suntem alături de colega noastră, psiholog NEDEA MIHAELA, la durerea despărţire de tatăl său. Condoleanţe familiei îndoliate! Colectivul Grădiniţei P.P. 16. (30093)

Un ultim omagiu din partea Asociaţiei Proprietari, Bd. Revoluţiei 52-54, neînsufleţitului **KONCZ EDMUND,** decedat la vârsta de 101 ani. (30118)

Sincere condoleanţe colegei noastre SORINA MURARU pentru pierderea tatălui drag. SORIN, ARANKA, SIMONA. (30246)

✝ COMEMORĂRI ✝

Se împlinesc 6 săptămâni de când a plecat dintre noi, cea care a fost soţie, mamă şi bunică,

educatoarea **IDUL IULIANA.** Parastasul va avea loc sâmbătă, 10 septembrie 2005, la Catedrala veche din Piaţa Catedralei, ora 12. Nu te vom uita niciodată! (29961)

La 10 ani de la trecerea în eternitate, lacrimi, flori şi neuitare pentru scumpa noastră mamă, **ARDELEAN FLOARE.** ARETICA şi GHIŢĂ IANAŞI. (29969)

✝ 8 septembrie. Dureroasă amintire.

FRAICOV IOSIF, Dumnezeu să te odihnească în pace! SOŢIA. (29984)

Cu durere în suflet şi lacrimi pe obraz, vă anunţ că se împlinesc doi ani de când dragul meu soţ,

LUPAN IONEL, m-a părăsit. Parastasul va avea loc duminică, 11 septembrie 2005, ora 12.30, la biserica din Cimitirul Pomenirea. Cine doreşte este invitat să ia parte. Soţia EUGENIA. (30041)

Cu tristeţe în suflet amintim trecerea a 7 ani, respectiv 9 luni de la despărţirea de părinţii şi bunicii noştri,

ŞERBAN TEREZIA şi **ŞERBAN IOAN din Şiclău.** Fie-le ţărâna uşoară! DARIA, GABI, MITRUŢ MUREŞAN din SOCODOR. (Criş, 437)

O lumânare aprinsă, o rugăciune şi lacrimi în ochi, acum, când se împlinesc 6 luni de la durerosa despărţire de cel drag al nostru, **MOGA IOAN,** soţ, tată, socru, bunic. Dumnezeu să te odihnească în pace! Parastasul are loc în 10 septembrie 2005, ora 11.30, la Catedrala Ortodoxă Podgoria. (30179)

✝ SERVICII FUNERARE ✝

SRAC ISO 9001 IQNet

SC NOSFERATUM srl Servicii Funerare
tel. 270.437; 0744/554.874
www.nosferatum.ro
Pachete promoţionale cu preţuri începând de la 290 RON - TVA nou
Pachetul cuprinde: sicriu, respete, cruce, igienizat, îmbălsămat, transport local.
Reducere 10% pentru pensionari.
+ cosmetizare, incinerări
+ capela cu circuit închis
+ organizare de parastase
+ coroane, jerbe, aranjamente florale la preţ de producător
+ mari reduceri la transportul intern şi internaţional
Str.Ghiba Birta nr.26 (lângă Piaţa M.Viteazu)

RO STYL COMPANY
Servicii Funerare
magazine deschise şi noaptea
Arad, Str. M. Eminescu 22 (peste drum de Artex) tel. 214.422
Arad, Calea Victoriei 31 (lângă Strungul) tel. 0744.690.121
tel. 228.909; 0744.690.121
■ Sicrie şi accesorii funerare
■ Transport funerar cu maşini speciale în ţară şi străinătate.
GRATUIT: Transportul sicriului la domiciliu în Arad.
REDUCERE 20% LA SICRIU clienţilor care fac spălat, îmbrăcat, formolizat şi transport cu firma noastră.
PLATA ŞI DUPĂ ÎNCASAREA AJUTORULUI DE ÎNMORMÂNTARE

IN MEMORIAM "KUKI"
SERVICII FUNERARE COMPLETE
Str. M.Eminescu Nr.4 ÎN CURTE
Tel: 211.929 - 0723.343.964
www.memoriamkuki.com
MAGAZIN DESCHIS LA ORICE ORĂ
OFERĂ
SICRIE
ACCESORII FUNERARE
TOALETAT- ÎMBĂLSĂMAT
CAPELĂ - Capela Demian
COLACI - COLIVĂ
NOU!!! ÎNCHIRIEM CAPAC SICRIU FRIGORIFIC
GRATUIT TRANSPORTUL sicriului la domiciliu în Arad.
REDUCERE 20% la sicriu clienţilor care fac toate serviciile cu firma.
TRANSPORT intern şi internaţional LA CELE MAI MICI PREŢURI
PLATA se poate efectua şi după încasarea ajutorului de înmormântare.

FERESTRE și UȘI PVC cu GEAM TERMOPAN – PROFIL ACTUAL AUSTRIA

CALITATE AUSTRIACĂ !

LEMN STRATIFICAT CU GEAM TERMOPAN → FERONERIE AUSTRIA! Plata în RATE ! →

JALUZELE VERTICALE ȘI ORIZONTALE

s.c. PLASTOTHERM S.R.L. Arad

Str. L. Blaga, nr. 23. Tel./Fax. 0257.211.272; 0722.677.100

Magazinele BENDEA

VĂ OFERĂ

Instalații sanitare
Gresie Faianță
Aparate electrocasnice
Toată gama de instalații sanitare,
Materiale de construcții, scule
Materiale pentru amenajări interioare

OFERTĂ SPECIALĂ

GRESIE ȘI FAIANȚĂ calitatea I-a
diferite culori la numai 178.000 lei/mp (TVA inclus)

Cazane Imergaz turbo 24 kw	20.400.000 lei
Mașină Spălat Arctic 800 rotații/min.	9.500.000 lei
Aparat Aer Condiționat 9000 BTU	8.500.000 lei
Televizor LG 51 cm	5.750.000 lei
Aspirator Clartronic	1.170.000 lei
Cuptor cu microunde	2.250.000 lei
Călcător	525.000 lei
Storcător de fructe	440.000 lei
Robot de bucătărie	750.000 lei

Gresie și Faianță SANEX CELE MAI MICI PREȚURI

Toate produsele se comercializează și cu plata în rate

ARAD, B-DUL REVOLUȚIEI nr. 26-38 Telefon 231.853

ARAD, STR. PĂDURII Telefon 228.966

ARAD, STR. L. REBREANU nr. 68 Telefon 250.905

(c.1045/2005)

DACIA Visele devin realitate

LOGAN

59 Euro rată lunară pentru orice versiune LOGAN

VERBIȚĂ SRL
Arad, Calea A. Vlaicu nr. 282
Tel.: 0257-275.690
Mob.: 0722.259.423

Dacă vrei să trăiești plăcerea de a conduce noua Dacia Logan sau să vezi cum te-ar putea ajuta în afaceri, vino la show-room-ul din Arad, Calea Aurel Vlaicu nr. 282 și încearc-o. Sigur o vei vrea acasă.

Dacia Logan.Alegerea care te avantajează

(c.1037/2005)

TERMOPLAST

FERESTRE UȘI * PVC

Viitorul obligă ...

Vânzări în rate

Tâmplărie PVC cu noua generatie a profilelor ALUPLAST Germania, cu 3 și 5 camere, feronerie germană

Spațiu de prezentare: Piața UTA , Bl. Z 22 parter !

Rulouri , jaluzele și plase de insecte .

Sisteme de garduri, porti și balustrade din aluminiu.

aluplast

TEL 0257 273550 sau 0788 460230; 0788 460231

(c.1019/2005)

MANITOBA TEX

Textile Production - Printing and Embroidery

CRAZY weekend

TOTUL LA 5 LEI

ÎN CURTE LA MANITOBA
în zona Industrială Str. III, nr. 1

SÂMBĂTĂ DUMINICĂ 10-18

(COM.08.2005)

MAGAZINELE DE MOBILĂ LIA ARDELEAN

VĂ OFERĂ o gamă variată de mobilier

PRODUSELE SE COMERCIALIZEAZĂ ȘI CU PLATA ÎN RATE PRIN PUNCTELE DE VÂNZARE

ARAD, CASA DE CULTURĂ A SINDICATELOR (ÎN PĂDURICE)

ASIGURĂM TRANSPORTUL

ARAD, PIAȚA GĂRII, BL. I (FOSTUL AUTO MOTO)

(C.1203/2005)

ALPIN c

ECHIPAMENTE DE PROTECȚIE și LUCRU

• mănuși protecție • ochelari • căști protecție și viziere • antifoane • aparate de respirație Dräger • costume speciale • material de avertizare și delimitare • centuri de siguranță și accesorii • truse prim ajutor - truse A.D.R. • stingătoare • îmbrăcăminte impermeabilă • încălțăminte de siguranță • echipament de protecție electroizolant • consultanță de specialitate

Producție și inscripționare echipament de lucru, echipament sportiv, militar, tricouri, șepci

Str. VASILE ALECSANDRI nr. 9
tel.: 0257 - 214.620, tel/fax: 0257 - 284.736
mobil: 0744.774.502, 0723.285.350
www.alpin-c.ro

(c. 1181/2005)

SANPAOLO IMI BANK
CREDITE PERSONALE
PERIOADA DE CREDITARE PÂNĂ LA 20 DE ANI
Destinația creditului
NU TREBUIE
justificată față de Bancă
Informații suplimentare
ARAD, B-dul. Revoluției, Nr. 88
TELEFON: 0257 - 308 205

ADEVĂRUL
Cotidian independent Arad

ASTRA VAGOANE CĂLĂTORI
Singurul producător de confort din domeniu
Str. Petru Rareș 1-3
Tel: 233.651 Fax: 258.168
e-mail: astra.calatori@astrac.rdsar.ro

6 422225 000018
24 pagini + Supliment TV | VINERI, 9 SEPTEMBRIE 2005 | 70 bani (7.000 lei)
Anul XVII, nr. 4618 | E-mail: adevarul@arad.ro; adv.pub@arad.ro | http://adevarul.arad.ro
Publicație auditată de BRAT | Tiraj mediu zilnic vândut: 27 845

Fragilitatea celor puternici

După multe îndoieli născute din orgoliul unui imperiu rănit, guvernul lui George W. Bush a decis să ceară ajutor umanitar, deși doar din partea Uniunii Europene /și NATO/, considerându-le egale în lume. Acceptarea unui ajutor din partea Mexicului ar fi fost amar, iar de la Cuba umilitor, deși prin vecinătatea și experiența lor aceste țări ar fi fost mai îndreptățite, subliniază ziarele La Vanguardia și El Mundo.

Zeci de state și-au oferit ajutorul, dar SUA l-au respins; în final, debordate de dezastrul umanitar, și-au călcat pe inimă și au acceptat. Cererea de ajutor marchează un punct de cotitură în istoria Americii, având în vedere că este vorba de o recunoaștere a incapacității guvernamentale de a rezolva prin propriile forțe dezastrul provocat de uraganul Katrina. Pentru țara cea mai puternică din lume și furnizoare tradițională de ajutor umanitar - capabilă totodată să aducă distrugere și moarte în cel mai îndepărtat colț al planetei - faptul că este neputincioasă să înfrunte singură un uragan este o lovitură grea dată ideii de putere pe care vrea să o transmită.

Nu este vorba doar de ineficiența guvernului și de inoperabilitatea instituțiilor sale. Ci faptul că un uragan, fie el chiar violent, nu este decât unul din multele care afectează în fiecare an regiunea Caraibilor și Golful Mexicului și împotriva cărora multe țări sunt pregătite. În august anul trecut, uraganul Charley a lovit brutal Cuba, însă grație măsurilor de prevenire nu au existat decât patru morți, deși pierderile materiale au fost substanțiale. În SUA se vorbește de zeci de mii de morți, de sute de mii de refugiați și de pagube astronomice, lucru inexplicabil într-o țară dotată cu serviciul cel mai eficient din lume de urmărire a uraganelor.

(Continuare în pagina 6)

Vocea străzii

Benzina la preț european și salariile românești pun lumea pe gânduri

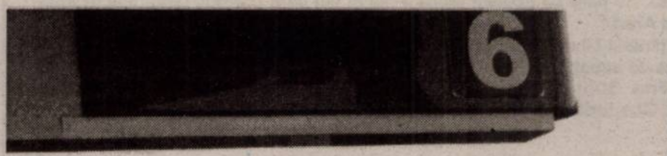

Prețul benzinei este pe cale să sară în aer. Previziunile, în această privință, sunt sumbre. La un moment dat, benzina va costa atât de mult, încât cei mai mulți români nu și-o vor putea permite. De altfel, Comitetul executiv al A.C.R., într-un comunicat de presă remis în cursul dimineții de ieri, observa:

Foto: V. Musca

„Este greu de explicat de ce, în doar două zile, benzina Petrom s-a scumpit cu 1600 de lei/litru, cel mai mare nivel din ultimele luni... Toate sortimentele de benzină Petrom au depășit un euro pe litru... S-a ajuns la un paradox pentru automobilistul român: în țara noastră, benzina este mai scumpă decât în majoritatea țărilor Europei..."

Spre a vedea ce părere are șoferul arădean despre previziunea sumbră a scumpirii exagerate a benzinei, față de salariile mici ale oamenilor, am ieșit în stradă...

Eugenia Pantea

(Continuare în pagina 5)

În exclusivitate pentru ziarul „Adevărul"

Am găsit la Arad o spiritualitate unică

Interviu cu Excelența Sa, dl. Radu Homescu, Ambasador al României în Filipine

Pag. 9

INTERNATIONAL LANGUAGE CENTRE SRL ARAD
sub egida
FUNDAȚIEI INTERNATIONAL FORUM TIMIȘOARA
ORGANIZEAZĂ CURSURI DE LIMBI MODERNE
ENGLEZĂ, GERMANĂ, ITALIANĂ, FRANCEZĂ
Înscrieri din 1 Septembrie, între orele 11 – 20
Tel/fax: 0257.257.223, Arad, Mărășești 4
(com. /09.2005)

REDUCERI la creditele ipotecare!
Credite în Lei: 11,5% 9,75%
Credite în Euro: 8,5% 8%
Sunați acum la 08008.08002 sau contactați cel mai apropiat ING Office.
ING
(com./ 09.2005)

ZILELE INEULUI
17-18 SEPTEMBRIE
MORANDI
DJ.PROJECT
ACTIV
LAGUNA(feat.NICOLETA LUCIU)
CARMEN SERBAN
TINU VERESEZANU
REBEL'S
(com. /09.2005)

De la Vladimirescu până-n Spania e cale lungăăăă...

Escrocherii cu locuri de muncă!

De cele mai multe ori, oamenii care vin la biroul secției de investigații a ziarului nostru ne spun povești care ne cutremură, lăsând loc numai de sentimente pline de tristețe. Doar rareori, ceea ce auzim ne provoacă motive de bucurie. Deunăzi însă am avut parte de o poveste care, auzind-o, ne-a făcut să râdem și ne-a confirmat încă o dată, de parcă mai era nevoie!, expresia conform căreia „fiecare escroc are fraierul său"...

Alin Olteanu

(Continuare în pagina 7)

Târguri de toamnă organizate la Expo

136 de firme expun la Agromalim și Smart Pack

Ieri, la Complexul Expo Arad International au fost inaugurate două târguri care deschid, practic, sezonul de toamnă al manifestărilor expoziționale organizate de Camera de Comerț, Industrie și Agricultură Arad: Agromalim, târg specializat în agricultură și industrie alimentară, ajuns la a XVI-a ediție, și Smart Pack, târg de ambalaje, tipărituri, papetărie, ajuns la a VII-a ediție. Cele două târguri reunesc 136 de firme, care expun ultimele noutăți în domeniu pe o suprafață de 1050 metri pătrați interior și 8000 metri pătrați exterior.

Gerlinde Knap

(Continuare în pagina 7)

- centrale termice
- instalatii solare
- pompe de caldura
- incalzire in pardosea
- executie instalatii
centrale termice germane
siguranta, fiabilitate, calitate
Vaillant
cea mai buna caldura
Alexa Total Instal
distribuitor si service autorizat
Arad, Str. Plevnei nr. 2
tel. 284.940, 0744.626388
0722.333544, 0788.002829
Saunier Duval centrala termica turbo 24 kw 2.095 lei
acordam credite din magazin in 60 de rate
(c. 1188/2005)

Internet prin INTERNEXT
Acces liber, fără parolă!
Trafic nelimitat!
0870-22-1234
Tarife fără TVA:
8-20.....0,0290 euro/min
20-8.....0,0198 euro/min
info: 0257-28.53.53 www.inext.ro
(c. 1176/2005)

ALGLASS plus
Str. Rosiori nr. 26, tel: 272812, tel./fax: 289053
TAMPLARIE DIN ALUMINIU SI PVC
Calitate germana preturi romanesti
NU ARUNCA BANII PE ALTA FEREASTRA!
REDUCERE 15%
(c. 980/2004)

Meditația zilei

„Munca îl scutește pe om de patru mari rele: plictiseala, viciul, sărăcia și invidia.”

(Voltaire)

Calendar

Vineri, 9 septembrie

Astăzi, Soarele răsare la ora 6,47 și apune la ora 19,37 minute. Au trecut 114 de zile din acest an. Au mai rămas 251 zile până în 2006.

Praznicul zilei: Biserica ortodoxă: Sfinții și Drepții Părinți Ioachim și Ana; Sf. Mc. Severian; **Biserica greco-catolică:** Drepții Ioachim și Ana, părinții Maicii Domnului; Sf. M. Severian; **Biserica catolică**: Petru Claver

A venit barza

La Arad: Modi Romina Ana Maria, Bold Cristian Ovidiu, Apăvăloaie Vanesa Mariana, Gavriș Constantin

Au plecat dintre noi

Budiszelics Maria (1923), Kutasi Iosif (1928), Iacob Marin (1947), Rus Ilie (1917), Maier Teodor Dimitrie (1939), Șandor Elena Ghizela (1937)

Comenzi taxi

- ALFA PLUS 949; 349.349
- TAXI ALFA 945; 22.88.88; 25.25.26; 0723-200.301; 0745-50.60.70
- TAXI ARAD 940; 0722-755.440; 0740-252101
- STAR 212.222; 0722-361.011; 0745-645.645
- FAVORIT 280.000; 281.111; 0740-083.333; 0724-409.992
- EUROPA 275.555; 0723-677.555; 0744-828.163
- VALI DIESEL 280.705; 280.100
- MIRCO MILI 230.530; 230.730; 0740-152.828; 0723-062.366
- DELMAR 229.220
- TAXI VERBIȚĂ 0726.336.969; 0741.200.300; 944

„Adevărul” vă ascultă

La telefonul dimineții, 280944, între orele 9,00 - 12,00

● Intrarea în vigoare a noului cod de conduită a polițiștilor stârnește interesul cetățenilor de rând. În majoritatea cazurilor, el este văzut ca o posibilitate a schimbării comportamentului agenților de poliție. **„Cred că apariția codului de conduită este de bun augur. Și ei sunt plătiți din banii publici, însă, câteodată par să uite acest lucru. Poate de acum înainte își vor schimba atitudinea. Pe de altă parte, nu ar strica să i se facă mai multă publicitate acestui cod, astfel încât cetățenii să știe ce drepturi și ce obligații au polițiștii...”** ne-a spus **Ioan Popa** din Arad.

● Amenzile aplicate regulat de gardienii publici celor care cerșesc în diferite cartiere ale orașului, par să nu aibă nici un efect asupra celor vizați. Pe lângă că, pe zi ce trece apar tot mai mulți, sunt tot mai agresivi. **„Așa am pățit ieri, când mergeam la piață. Unul mi-a tăiat calea și mi-a cerut, ca de obicei, bani să-și cumpere ceva de mâncare. Cum și eu trăiesc dintr-o amărâtă de pensie, nu l-am dat. Atunci a început să mă înjure și mi-a fost frică să nu mă ia la bătaie”** ne-a povestit **Ileana Bortoș**.

Aceste aspecte au mai fost sesizate de ziarul nostru, fără rezultat, însă. Pentru că, în ciuda amenzilor gardienilor publici, nimic nu pare să-i sperie pe acești indivizi. Eventual o acțiune demarată în forță de administrația locală...

Redactor de serviciu,
Anca Hălmăgean

La telefonul după-amiezii, 280003, între orele 15,00-18,00

● **„Asfaltarea drumurilor din Grădiște a rămas o dorință neîmplinită pentru arădenii din acest cartier”**, ne declară **Ioan Dumitrean**, care, spune dânsul, a votat Alianța D.A. și pe primarul Gheorghe Falcă în speranța că va fi mai bine. **„Anul trecut, în campania electorală, ne-a spus că va asfalta drumurile, dar se pare că a uitat de promisiune. Îl invit să vină pe strada Costache Negruzzi, pentru a vedea ce gropi există. Când plouă este inundație, iar când este timp frumos este un praf de nu vezi cu ochii”.**

Primarul Gheorghe Falcă: **„Am fost în Grădiște de multe ori și sunt probleme, dar în prima fază trebuie să rezolvăm problema canalizărilor de pe străzile din cartier”.**

● **Ana Barbu**, domiciliată pe Bd. Revoluției,: **„Câinii vagabonzi sau comunitari, cum li se spune mai nou, se plimbă de voie atât prin centru Aradului, cât și pe Faleza Mureșului. Edilii Primăriei ar trebui să aibă o poziție fermă în privința patrupedelor fără stăpân. La Podgoria, câinii continuă să-și facă de cap. Se pare că același lucru îl fac și cei care conduc destinele municipiului Arad.”**

Primarul Gheorghe Falcă: **„Este greu să răspunzi la o jicnire, dar vă pot spune că acești câini nu sunt un produs al Primăriei și al funcționarilor din primărie. Sunt un produs tot al neglijenței unor oameni din municipiul Arad. Gospodărirea comunală este serviciul care strânge acești câini”.**

Redactor de serviciu, Daniel Albu

Rețeta zilei

Vinete umplute cu pesmet și roșii

Cum procedezi: Speli 4 vinete, le tai în două pe lungime, le dai într-un clocot. Le scoți și le lași să se scurgă. Toci miezul de vinete, îl amesteci cu 4-5 linguri de pesmet, 1 ou, 1 roșie tocată, câteva fire de pătrunjel, usturoi tocat și umpli jumătățile de vinete. Le ornezi cu felii de roșii și cașcaval ras, le așezi într-o tavă ușor unsă cu unt și tapetată cu puțin pesmet și le dai la cuptor pentru 30 de minute. La nevoie adaugi și 1/2 pahar apă.

Vremea va fi frumoasă și caldă. Cerul va fi variabil, mai mult senin noaptea și dimineața. Vântul va sufla în general slab. **Temp. max.: 26 la 29° C. Temp. min.: 13 la 16° C**

Cur$ul valutar

VALORI ÎNREGISTRATE IERI, 8 SEPTEMBRIE 2005 — Astăzi

Denumirea valutei	BNR	BCR		BRD		SAN PAOLO IMI BANK		Banca Românească		Banca Romexterra		Alpha Bank		Casa Schimb Luxor	
		C	V	C	V	C	V	C	V	C	V	C	V	C	V
Euro	3,50	3,47	3,54	3,47	3,53	3,40	3,54	3,47	3,52	3,47	3,53	3,46	3,54	3,47	3,49
Dolar S.U.A.	2,82	2,77	2,85	2,78	2,85	2,70	2,87	2,78	2,83	2,78	2,85	2,78	2,86	2,79	2,82
Forint	0,0143	0,0130	0,0150	0,0136	0,0148	0,0130	0,0151	-	-	0,0140	0,0146	-	-	0,0142	0,0144

CINEMATOGRAFE **DACIA: Charlie și fabrica de ciocolată (premieră SUA):** 11; 13,30;16; 18,30; 21,00

Horoscop

Vineri, 9 septembrie 2005

Berbec (21.03-20.04). Sunteți când prea agitat, când prea pus pe hartă.

Taur (21.04-20.05). Aveți o zi în care responsabilitatea trebuie să fie pe primul plan.

Gemeni (21.05-20.06). Fiți mai indulgenți cu cei din jur. Aveți o zi plină de surprize.

Rac (21.06.-22.07). Nu vă supărați dacă cineva încearcă să vă dea la o parte.

Leu (23.07-22.08). Nu uitați că în viață mai există și momente când trebuie să mai lăsați de la dvs.

Fecioara (23.08-22.09). Este o zi plină de pasiune. Aveți multe treburi și nu reușiți să faceți față.

Balanța (23.09-22.10). Vă gândiți la o plecare în provincie. Seara ieșiți în oraș, unde aflați ceva care vă pune pe gânduri.

Scorpion (23.10-21.11). Un coleg vă pune bețe în roate și vă enervează din cale-afară.

Săgetător (22.11-21.12). Nu vă puteți concentra la ceea ce aveți de făcut, căci vă gândiți intens la cineva.

Capricorn (22.12-19.01). Astăzi veți fi în centrul atenției. Atenție, căci s-ar putea să fermecați pe cine nu trebuie.

Vărsător (20.01-20.02). Vă este dor de o zi calmă, în care să meditați sau să vă ocupați doar de dvs.

Pești (21.02-20.03). Nu sunteți într-o formă foarte bună, dar nici nu vă interesează acest aspect.

Reclamații privind difuzarea ziarului se pot face la telefonul 281.797, între orele 9-16.

Utilitare

PRIMĂRIA MUNICIPIULUI
Program de relații cu publicul (camera 5) luni-vineri între orele 8-20. Tel. 284.744, tel. centrală 281.850.

PIEȚE, TÂRGURI
Astăzi este zi de piață la Ineu, Lipova, Covăsânț, Mișca, Moneasa, Șepreuș, Șimand, Vladimirescu, Șeitin. Tot astăzi se organizează târguri săptămânale la Ineu, Șepreuș, Șimand.

FARMACII DE SERVICIU
● Farmacia **REMEDIUM** Arad, B-dul Revoluției nr. 52-54. Program luni-vineri: 7,30-20,00; sâmbătă 8,00-14,00. Telefon 233.195. Eliberează medicamente compensate și gratuite..
● Farmacia **„OMNIAFARM”**, Calea Aurel Vlaicu, Bl. Z28, cu program zilnic de la orele 8,00-22,00. Telefon 271.724. Eliberează rețete gratuite și compensate.
* **Spitalul Clinic Județean Arad** are un nou număr de telefon: 220000; 220001; 220002; 220003

URGENȚE STOMATOLOGICE
● Urgențe stomatologice în sistem privat. B-dul Revoluției nr. 62, zilnic 8-12; 14-20, sâmbătă 9-12. Telefon: 256665.
● Asigură Cabinetul din str. Crișan (în spate la Gionelli)

UROLOGIE
Cabinet urologie (în clădirea Policlinicii Municipale). Program zilnic, inclusiv sâmbăta, între orele 9-12, telefon 213036.

OFTALMOLOGIE
Cabinet Dr. Țurlea Magdalena, medic primar oftalmolog, oferă consultații oftalmologice, prescriere și prelucrare computerizată de ochelari, lentile de contact, ochelari de soare etc. Str. Miron Costin, bl. 9 (lângă „Casa Albă”), tel. 253.523.
● **POLICLINICA DR. TURCIN**: zilnic, orele 8-20. Telefon 285510, 250332. Cabinete: cardiologie, interne, chirurgie, chirurgie plastică, boli infecțioase, ginecologie, ORL, oftalmologie, neuropsihiatrie, ecografie, medicina muncii, fizioterapie, fișe auto/port armă.

DISPENSAR VETERINAR
Dispensarul veterinar din Aradul Nou efectuează zilnic, orele 8-16 (sâmbăta 8-12 și duminica) examen trichineloscopic, vaccinări antirabice și sterilizări câini-pisici, însămânțări artificiale. Telefon 287.298.
Dispensar veterinar din Curtici: examen trichineloscopic, vaccinări, tratamente, consultații, la toate speciile de animale. Telefon 464.145

ÎNTRERUPERI CURENT
Vineri, 9 septembrie, h 8,30-12,00: Dunării, Codrului, G-ral Doda, Bogdan Voievod, Alexandru cel Bun, Grădinarilor - p.; h **11,30-15,00**: Dâmboviței, Bocu, Grozăvescu, Groza, Slatinei, Ghioceilor, Lăcrămioarelor, Fluturilor, Predeal - p.; **h 9-15:** Brâncuși, Oborului, Micălaca Bl. 521, 522, 523
În județ: h 9-17: Lalașinț - total; Căpruța - total; Groși - total; Dumbrăvița - total, Slatina de Mureș - total

ADMINISTRAȚIA FINANȚELOR PUBLICE
Administrația Finanțelor Publice a municipiului Arad: Asistență contribuabili - telefon 280.633, 280.733, int. 198 (persoane fizice) și 129 (persoane juridice) int. 166 (relații publice) între orele 8,00-16,00. Informații suplimentare la www.finantearad.ro

ÎNREGISTRĂRI ÎN CAZ DE DECES
Biroul de Stare Civilă - decese face înregistrări după următorul program: sâmbătă și duminică, între orele 9,00-11,00. Tel. 281.850.

TELEFOANE DE URGENȚĂ
APEL UNIC DE URGENȚĂ: 112
POMPIERI; AMBULANȚĂ ARAD 112
POLIȚIE: 955

S. C. DISTRIGAZ-NORD S. A. TÂRGU MUREȘ
Sucursala de Distribuție a Gazelor Naturale Arad, Dispeceratul permanent - telefon 218.928; 256.928

DERANJAMENTE CURENT ELECTRIC
Tel. 235.991

VERIFICARE METROLOGICĂ ȘI REPARAȚII CONTOARE APĂ: 255.274; 0723-343.976

S. C. SALUBRITATE S. A. ARAD
Dispecerat între orele 7,00-19,00. La telefonul: 280.873.

INFORMAȚII CFR 231.777

PROTECȚIA CONSUMATORULUI
B-dul Revoluției, nr. 50. Telefon: 257.049

DIRECȚIA DE SĂNĂTATE PUBLICĂ - servicul de permanență: 254.438

GARDA FINANCIARĂ: B-dul Revoluției nr. 79, telefon: 280.971

INSPECTORATUL TERITORIAL DE MUNCĂ ARAD
Str. Episcopiei nr. 11-13, tel.: 211.762, 211.862, 257.251

AGENȚIA JUDEȚEANĂ PENTRU OCUPAREA FORȚEI DE MUNCĂ
Str. Călugăreni nr. 1A, telefon 281998, 214551, 0357.412.500

CORPUL GARDIENILOR PUBLICI tel.: 280.557

ADEVĂRUL
Cotidian independent Arad
Editor: S.C. ADEVĂRUL Arad S.R.L.
COD FISCAL R 1681938 ● COD SICOMEX 19.604 ● CERTIFICAT J 02/1886 / 31 X 1991 ● COD SIRUES 020956601 ● ISSN 1220 - 7489

Consiliul de administrație: președinte - MIRCEA DORGOȘAN, telefon 281802, 280625; vicepreședinte - MIRCEA CONTRAȘ, telefon 280854; membri: LIZICA MIHUȚ, telefon 280070, ȘTEFAN TABUIA, telefon 280854, MIRCEA ȚÎȘCĂ, telefon 280904.

Colegiul de redacție: ȘTEFAN TABUIA (redactor-șef), telefon 280854; MARCEL CANCIU (șef secție foto), telefon 281701; ALEXANDRU CHEBELEU (șef secție sport), telefon 281701; GABRIELA GROZA (secretar general de redacție), telefon 280854; VASILE FILIP (șef secție cultură-învățământ-tineret), telefon 280003; IOAN IERCAN (șef secție politică), telefon 280943; TRISTAN MIHUȚA (șef secție probleme sociale - investigații), telefon 281855; DORU SAVA (șef secție economic), telefon 281738; NICOLAE OPREAN (șef secție actualități), telefon 280003; MIRCEA ȚÎȘCĂ (șef secție publicitate), telefon 280904; MIRCEA CONTRAȘ (vicepreședinte al consiliului de administrație), telefon 280854; MIRCEA DORGOȘAN (președinte al Consiliului de administrație), telefon 281802, 280625.

Redacția și administrația: 310130 Arad, Bd. Revoluției nr. 81. Telefoane: SECRETARIAT - 281802, fax 280655, 280625; ADMINISTRAȚIE - CONTABILITATE - 281797; MICA PUBLICITATE - 210775; MAREA PUBLICITATE - 280904; DIFUZARE - 280318; CLUBUL PRESEI - 280989.

Tiparul executat la S.C. MEDIAGRAF S.A. ARAD, str. Feleacului F.N., telefon 250902, fax 250920

Adresa Internet http://adevarul.arad.ro

Mare sărbătoare la Mănăstirea Sfânta Maria Radna

Ieri, la Mănăstirea Sfânta Maria Radna, de sărbătoarea Nașterii Maicii Domnului, s-au adunat mii de credincioși catolici din tot Ardealul și Banatul și din străinătate (Ungaria și Italia), care au participat la slujbele religioase. Credincioșii din localitățile învecinate au venit cu o seară înainte, în pelerinaj Peste 8000 de credincioși au asistat la slujba religioasă atât în incinta lăcașului de cult cât și în curtea acestuia. După terminarea slujbei, din mănăstire a fost adusă afară de către preoți icoana făcătoare de minuni a Sfintei Fecioare Maria. Ea a fost purtată și urmată de mulțime în

pe jos, interpretând cântece religioase. La slujba de ieri, susținută în cinci limbi - română, maghiară, germană, croată, bulgară - au luat parte cardinalul **Pasckoia Laszlo** din Estergonn (Ungaria), cardinalul **Martin Roos** și un numeros sobor de preoți. susul dealului din spatele mănăstirii, pe drumul Golgotei. La fiecare statuetă, simbolizând Sfinți, s-a făcut popas, s-a citit din Sfânta Scriptură și s-au spus rugăciuni.

Foto-text V. Obșitoș

Concursuri pentru „șefia" Județeanului

Consiliul de Administrație al Spitalului Clinic Județean Arad a aprobat ieri toate dosarele care s-au înscris în concursul pentru ocuparea celor patru funcții de director ale celei mai mari unități sanitare din județ. Pentru funcția de director general s-a înscris un singur candidat, în persoana directorului interimar, dr. Mirandolina Prișcă. De asemenea, pentru funcțiile de director medical și administativ s-au înscris tot câte un singur candidat. Cel mai râvnit post s-a dovedit a fi cel al directorului medical pentru ocuparea căruia au fost înregistrate trei dosare.

Primul concurs, pentru director general, se organizează în data de 16 septembrie a.c., iar cele pentru funcțiile de director medical, respectiv administrativ se va desfășura în data de 19 a lunii în curs, iar în data de 26 septembrie va fi ales viitorul director de îngrijiri al instituției sanitare.

M. Popescu

Țigări de contrabandă

În cadrul unei acțiuni desfășurate de polițiștii de frontieră din Sectorul Nădlac, pe drumul ce leagă localitatea de podul plutitor de la Igriș, au fost oprite două autoturisme Dacia, conduse de timișorenii **Ioana F.**, de 42 de ani și **Stan T.**, de 54 de ani. În urma controlului, s-a constatat că aceștia transportau 1746, respectiv 1100 de pachete de țigări netimbrate, de diferite mărci, pentru care nu au putut prezenta documente de proveniență, declarând că le-au achiziționat de la diferite persoane din Nădlac, în scopul revânzării.

„În baza celor constatate, au fost sesizați inspectorii Gărzii Financiare Arad, care au confiscat țigările în valoare totală de 114 milioane de lei și au aplicat două sancțiuni contravenționale însumând 400 de milioane de lei", a declarat inspector principal **Robert Iudt**, purtătorul de cuvânt al Inspectoratului Județean al Poliției de Frontieră.

S. Ambruș

Cronică măruntă

● **Dumitru Bran**, de 38 de ani, din Arad, rula pe strada Oborului, din municipiu, la volanul unui autoturism neînmatriculat și cu număr fals. Polițiștii au decis, ca atare, să întocmească, pe numele îndrăznețului, un dosar de cercetare penală.

● **Marius Tătaru**, de 28 de ani, din Lipova, s-a gândit că poate rula fără griji pe DN7, cu o îmbibație de alcool în sânge de 1,40 g. la mie. Polițiștii rutieriști însă au observat că mașina este condusă într-un mod ceva mai „personal", fapt pentru care au tras-o pe dreapta. Șoferul inconștient este cercetat penal, la ora actuală, pentru săvârșirea infracțiunii de conducere a unui vehicul cu o îmbibație alcoolică peste limita legală.

● Și **Daniel Ivanov**, de 36 de ani, din Arad, a condus sub influența băuturilor alcoolice. Polițiștii i-au ridicat carnetul și i-au aplicat o sancțiune contravențională conform legislației în vigoare.

● Polițiștii de la Ordine Publică au identificat autorul furtului comis în noaptea de 30 august a.c. dintr-un imobil de pe strada Marnei, din municipiu. Motoscuterul dat dispărut a fost sustras de arădeanul **Dănuț Bădău**, care se „bucură" de atenție într-un dosar de cercetare penală pentru furt calificat.

● **Flavius Tîrlea**, de 21 de ani, din Arad, în timp ce conducea o mașină pe Calea Radnei, la trecerea de pietoni de la intersecția cu strada Miorița, nu a acordat prioritate de trecere unei bătrâne, care a ajuns la spital. Polițiștii au stabilit că **Domnica C.**, de 71 de ani, traversa strada regulamentar. Din fericire, nu a rămas internată la spital. Cercetările continuă.

Cu revolverul în pod

În baza unor informații cu grad mare de credibilitate, lucrătorii Biroului Arme, Explozibil și Substanțe Toxice au efectuat o percheziție la domiciliul lui **Dimitrie Cabor**, de 57 de ani, din Chișineu-Criș. Polițiștii au descoperit, astfel, în podul casei, un revolver de autoapărare pentru alarmă și gaze, marca ME38 COMPACT, calibrul 9 mm., deținut ilegal. Proprietarul revolverului le-a declarat polițiștilor că are arma de circa trei ani. Ca atare, s-a ales cu un dosar de cercetare penală, sub aspectul săvârșirii infracțiunii de nerespectare a regimului armelor și munițiilor. Bărbatul este cercetat în stare de libertate.

Eugenia Pantea

Salvați-i viața!

Bogdan Iosif are 47 de ani și a fost diagnosticat cu cancer la cap. După mai multe operații pe care le-a suportat, cancerul a revenit, iar în România nu mai are nici o șansă de vindecare. Singura speranță ar fi o operație efectuată în Ungaria. Pentru aceasta însă, are nevoie de 3000 de euro pe care speră să-i obțină prin bunăvoința cititorilor noștri. Situația lui Bogdan Iosif este dramatică, având în vedere că are trei copii, iar soția este și ea operată de cancer. Cei care au posibilitatea să-i vină în ajutor sunt rugați să o facă la Banca Tiriac, cont **IBAN RO30, CBIT0210 28730B040000 (ROL) sau RO93 CBITO21028730B041000.**

Distracție cu final neașteptat

În noaptea de duminică spre luni, trei fete din Curtici s-au distrat la discoteca din localitate până pe la ora 2,00. Plecând spre casă, nici prin cap nu le-a trecut că prezența lor ar fi putut stârni pofte animalice într-un consătean trecut bine de prima tinerețe. Ei bine, în jurul orei 3,30, **Ioan Bulboacă** s-a deplasat la locuința uneia dintre fete, **Ionela Luminița C.**, de 24 de ani, pe care a obligat-o la perversiuni sexuale.

Mojicia agricultorului de 51 de ani nu s-a oprit aici. El și-a urcat cu forța victima în mașină și a transportat-o la un bar din localitate pentru a sta la un pahar de vorbă. Profitând de faptul că după consumarea unei cantități impresionabile de băutură, **Bulboacă** a adormit cu capul pe masă, **Luminița** a încercat să fugă, însă a fost surprinsă de „Don Juanul" curticean. Acesta a mai sechestrat-o odată în autoturismul cu care au venit în oraș, însă de data aceasta doar pentru a o conduce până acasă.

În urma cercetărilor, polițiștii i-au întocmit bărbatului dosar penal sub aspectul săvârșirii infracțiunilor de lipsire de libertate și violare de domiciliu. Ancheta - însă - va continua pentru stabilirea întregii activități infracționale.

C. Mnerie

Viteza i-a jucat feste

Marți noapte, în jurul orei 1,00, pe Drumul Național 7, în comuna Bârzava, un Audi A4 condus iresponsabil de un bucureștean s-a răsturnat în afara carosabilului. Deplasându-se pe direcția Deva-Arad, **Dumitru Mihai**, de 37 de ani, nu a adaptat viteza într-o curbă periculoasă, a pierdut controlul volanului și astfel a ajuns cu roțile-n sus în șanț.

Din nefericire, în urma impactului, **Florin Dragoș C.**, pasager în dreapta șoferului, a fost grav accidentat și transportat de urgență la Spitalul Clinic Județean din Arad.

C. M.

În atenția medicilor veterinari

Colegiul Medicilor Veterinari Arad anunță medicii veterinari membrii ai Colegiului că au obligația statutară de a achita cotizația lunară în caz contrar statutul prevede suspendarea calității de membru cu toate consecințele legale.

Pentru a funcționa conform Legii 160/1998 și Legii 592/2003, toate unitățile medical veterinare (cabinete, dispensare, farmacii, clinici, spitale, laboratoare etc.) trebuie să obțină „Certificatul de înregistrare" emis de C.M.V.RO - București, Biroul Executiv.

Relații privind obținerea Certificatului de Înregistrare se pot obține la secretariatul C.M.V.RO Arad, Tel. 411511; 0745/766638; 0744/783874 sau din Buletinul Informativ nr. 6/2004.

Biroul Executiv

Furt din depoul Gării

După ample cercetări, polițiștii din cadrul Serviciului Transporturi Feroviare Arad i-au identificat și reținut pe autorii furtului din noaptea de 27 spre 28 iulie, din depoul CFR Arad. Arădeanul **Valentin Moldovan**, de 37 de ani și **Dan Veca**, de 27 de ani, din Albalulia au izbutit să sustragă piese și subansamble în valoare de 15 milioane de lei și probabil nu s-ar fi oprit aici dacă nu erau surprinși de paznici și obligați să-și ia tălpășița. Din fericire, după mai bine de o lună de zile de la consumarea faptei, polițiștii au reușit să recupereze în întregime paguba produsă de cei doi infractori fără ocupație. Pentru furt calificat, Moldovan și Veca riscă să stea până la șapte ani în închisoare.

C. M.

Militarii arădeni, la mega-aplicația de la Cincu

Militarii și tehnica de luptă a Batalionului 191 Infanterie „Col. Radu Golescu" din garnizoana Arad, participă, începând din 19.08.2005, alături de militari din toată țara, din unități mecanizate, de artilerie, de decontaminare, război electronic și poliție militară din Forțele Terestre la o serie de exerciții de luptă în poligonul Cincu, județul Brașov, pentru pregătirea activităților DEMEX 05.

Foto: Şt. Matyaş

Participarea militarilor Batalionului 191 Infanterie „Col Radu Golescu" alături de militari altor unități și mari unități la acest exercițiu demonstrează capacitatea Armatei Române de a duce acțiuni de luptă întrunite de apărare și ofensivă, probează performanțele tehnicii de luptă din dotare și contribuie la crearea unor forțe operaționale flexibile și eficiente pentru apărarea națională și colectivă în cadrul NATO.

„DEMEX 05 este cel mai amplu exercițiu organizat în ultimii cinci ani de Armata României, ce se va desfășura în perioada 19-23 septembrie a. c., în poligonul Cincu, județul Brașov. Activitatea presupune și desfășurarea unei aplicații de nivel brigadă și reprezintă încheierea procesului de pregătire și operaționalizare parcurs de unele structuri ale Forțelor Terestre, proces al cărui termen de finalizare este anul 2005", ne-a mai informat **cpt. Daniel Ianchiș**, ofițerul de relații publice al UM 0124.

Nicolae Oprean

Zilele orașului Sântana

În perioada 10-11 septembrie 2005, în orașul Sântana se vor desfășura manifestări cultural artistice și sportive prilejuite de a II-a ediție a ZILELOR ORAȘULUI.

Sâmbătă, 10 septembrie:

● Cupa Orașului (minifotbal și minimotorete) ● Sântana de ieri și de astăzi; expoziție de carte și diferite obiecte realizate și folosite de locuitorii orașului în trecut și astăzi; ● Miss Sântana, Concert de muzică ușoară cu formațiile Body & Soul și Danger, Discotecă.

Duminică, 11 septembrie:

● expoziție de animale, păsări și produse agricole ● paradă ● Festivalul interjudețean al tinerilor interpreți de muzică populară, urmat de un spectacol susținut de artiștii locali și invitatul de onoare, d-na Sava Negrean Brudașcu ● focuri de artificii.

În marș, cu barca pe Mureș

Așa cum am promis, revenim cu amănunte cu privire la excursia nautică pe Mureș, organizată de Direcția Silvică Arad- Parcul Natural „Lunca Mureșului" și asociațiile sportive „Sportul pentru Toți", „Port Arthur", „Voința" și UTA.

În primul rând, precizăm că participanții trebuie să aibă minimum 14 ani, trebuie să știe să înoate și să plătească taxele de participare și de înscriere a ambarcațiunii. De asemenea, fiecare excursionist va avea asupra sa alimentele și apa necesare pentru o zi. Se vor utiliza și se pot închiria de la bazele sportive ale asociațiilor menționate caiace, canoe, bărci, șalupe, care vor fi preluate și verificate astăzi, ora 17,30, la baza sportivă „Voința", iar pentru bărcile cu motor la baza nautică „Port Arthur".

Plecarea în marș pe Mureș se va face de la baza nautică UTA, sâmbătă, ora 8,30, când se vor prezenta și echipajele. Sosirea la Pecica, după ce se vor face mai multe opriri pe parcurs, se preconizează să se întâmple la ora 18, iar plecarea cu mașinile spre Arad la ora 21.

I. Tuleu

Astăzi începe a doua ediție a Simpozionului Național

„Ferma de taurine în perspectiva integrării în Uniunea Europeană"

Odată cu integrarea în Uniunea Europeană, fermierii români care produc lapte de vacă se vor confrunta cu foarte multe probleme noi, norme și regulamente fără de care nu vor putea supraviețui pe piața comunitară.

Organizatorii principali ai manifestării Revista Ferma și A.G.C.T.R., filiala Arad urmăresc prin această sesiune de comunicări să ofere soluțiile considerate viabile. A doua zi a simpozionului va avea în program vizitarea unei ferme de vaci din județul Arad și Expoziția Națională a rasei Bălțata Românească din cadrul Agromalim, 2005.

Lucrările simpozionului vor debuta astăzi, 9 septembrie, ora 10, la Palatul cultural Arad, P-ța Enescu nr 1.

I. T.

La Țebea se comemorează

181 de ani de la moartea lui Avram Iancu

Președintele Consiliului Județean Arad, Iosif Matula, va participa, duminică, 11 septembrie, la Serbările Naționale de la Țebea, prilejuite de împlinirea a 181 de ani de la moartea lui Avram Iancu, ce se vor desfășura în comuna Baia de Criș. Aceste manifestări tradiționale atrag an de an un mare număr de participanți din întreaga țară, iubitori de folclor autentic.

La ediția din acest an și-au anunțat participarea, printre alți îndrăgiți interpreți de muzică populară, Veta Biriș, Mariana Deac, Nicolae Furdui Iancu, Traian Jurchelea, Adrian Stanca. **„Românii din Ardeal vin, în fiecare toamnă la Țebea, pentru a se întâlni cu Iancu și a prelua de la el făclia de eternitate. Românii vin în număr mare la Țebea, în Apuseni, să se întâlnească cu istoria și viitorul deopotrivă"**, a declarat președintele **Iosif Matula.**

Sorina Ambruș

Gheorghe Falcă și-a prezentat proiectele în fața liberalilor

Primarul Gheorghe Falcă a fost prezent, zilele trecute, la ședința Biroului Municipal al PNL Arad, unde a prezentat consilierilor municipali liberali proiectele sale de viitor.

Gheorghe Falcă a făcut referire la Piața „Mihai Viteazul" și Piața Fortuna, construirea magazinului Metro, a unui magazin Practiker, eficientizarea CET-ului, reabilitrarea infrastructurii Nădlac-Timișoara, amenajarea rampelor gospodărești pentru depozitarea gunoiului menajer în cartiere, reabilitarea infrastructurii Nădlac-Timișoara și amenajarea locurilor de joacă pentru copii. De asemenea, primarul Aradului a specificat că în timpul modernizărilor nu vor fi afectate parcurile și spațiile verzi.

D. A.

Amendă de un miliard de lei pentru țigări netimbrate

Cu ocazia unei acțiuni organizate, ieri, de către polițiștii din cadrul Biroului de Poliție al orașului Pecica, pentru depistarea persoanelor ce transportă țigări netimbrate dinspre punctele de trecere a frontierei, a fost oprit pentru verificări un autoturism condus de către Muraru Petru Vasile, de 21 de ani, din localitate. În mașină, polițiștii au găsit 7360 de pachete de țigări nemarcate, de diferite sortimente - Ronson, Raquel Gold, Raquel Slims, Plaza, Marble - în valoare totală de 145 de milioane de lei.

Au fost anunțați comisarii Gărzii Financiare Arad care au confiscat marfa și l-au amendat pe șofer cu un miliard de lei.

S. Ambruș

Sprijin pentru Spitalul Județean

Compania farmaceutică Ozone Laboratories a donat secției de Pediatrie a Spitalului Clinic Județean Arad produse Biotics. Donația a fost făcută în cadrul unei campanii susținute la nivel național. Aradul se regăsește în rândurile unităților spijinite în contextul numărului mare de cazuri de enterocolite înregistate în ultima perioadă în rândul micilor pacienți.

„Este îmbucurător să vedem că există reacții imediate de sprijin în urma relatărilor referitoare la cazurile de enterocolită existente în cadrul spitalului. Sprijinul Ozone Laboratorie vine într-un moment în care efectele inundațiilor din ultimele luni sunt încă resimțite", a declarat dr. Cristian Geantă, șeful secției Pediatrie.

M. Popescu

Vocea străzii

Benzina la preț european și salariile românești pun lumea pe gânduri

(Urmare din pagina 1)

DUMITRU CHIFOR, 50 de ani, maistru: *„Am o părere foarte proastă despre scumpirea asta galopantă a prețului benzinei. Mă afectează foarte tare. Nu e firesc să se întâmple așa. Este în dezavantajul tuturor. Oamenii vor ajunge, probabil, să nu mai circule cu automobilele, fiind mult prea scump. Mă gândesc că vor fi inclusiv situații în care unele stații de benzină se vor închide. Mă refer la acelea care nu sunt amplasate destul de bine. În fine... este foarte trist că se întâmplă așa."*

PETRU ȘTEȚCU, avocat, 53 de ani: *„Este revoltător că prețul combustibilului este mai mare în România decât în Uniunea Europeană, unde un salariu este de 2000 de euro, iar la noi de 100 de euro. Cred că vom ajunge să ne mai facem câteun plin doar în țările vecine, că nu se va putea altfel sau o să circule din ce în ce mai puține mașini pe șosele. O să reinventăm mersul pe jos..."*

MARIUS DULCU, student, 23 de ani: *„Am auzit că benzina va costa doi euro. Este revoltător. Preț de Germania, în România. Eu nu am, deocamdată, mașină, însă am carnet de conducere, fapt pentru care mă mai gândesc dacă are rost să fac eforturi pentru achiziționarea uneia. Mai văd eu!"*

FLORIN TODA, 50 de ani, șofer profesionist: *„Dom'le, o să ajungem să ne dezmembrăm mașinile și să le aruncăm la fier vechi. Ce să facem cu ele, că dacă le vom ține întruna pe dreapta și vom merge doar pe jos sau cu bicicleta, vor rugini. Ăștia nu se gândesc deloc la omul de rând. La cei care au salariul minim pe economie, nu se gândește absolut nici un guvernant. Dacă până acuma mașina era un lux, de acum încolo putem să ne-o așezăm în vitrină, să ne uităm la ea, că va fi un bibelou nefolositor."*

FLAVIUS CURTA, 24 de ani, conducător auto profesionist: *„Din salariul meu de patru milioane jumate, nici vorbă să pot să-mi țin o mașină. Și nu-i vorba numai de benzină. Mai sunt asigurări, impozite, una, alta... Gata cu mașina. Merg cu bicicleta. Eventual, poate fac bani de-un motoscuter din ăsta, dar și el costă... Viitorul, din păcate, este al mersului pe jos și al bicicletelor. Atât."*

LUCIANA DEHELEAN, 19 ani, studentă la Medicină și elevă a unei școli de șoferi: *„Nu este normal să coste benzina atât de mult, în condițiile în care salariile actuale sunt așa cum sunt. Eu însă fac, totuși, școala de șoferi, chit că viitorul se arată întunecat pentru șoferi. Încerc să fiu optimistă."*

MARINEL MECEA, 37 de ani, instructor la o școală de șoferi: *„Eu cred că viața va merge, oricum, înainte, indiferent de prețul benzinei. Problema însă e că salariile sunt mici. Foarte mici chiar. Iar prețurile, ca și în Europa. În timp, zic eu, chiar dacă se va mai strânge cureaua pe ici, pe colo, chiar dacă se va circula mai puțin, în fine, se va reglementa situația. Școală de șoferi tot va mai face lumea, că..."*

MIRCEA CHIȘ, 35 de ani, taximetrist: *„Ținând cont că tarifele, la taximetrie, nu au crescut, ele rămânând la fel, ne este greu chiar și acum, înainte de majorarea finală a prețului benzinei. Nu prea este încurajant să mai lucrezi ca șofer în ziua de azi. Vom încerca să ne adaptăm, firește, dar... Cât despre taximetrie, că este meseria mea, eu nu cred că va muri, dar nici prea bine nu o să-i meargă..."*

PASCU STEPAN, 53 de ani, taximetrist: *„Raportat la salariile noastre de bază și la economie, se preconizează un preț al benzinei foarte mare. S-a auzit că va ajunge benzina 56.000 de lei. Iar despre salarii nu se aude că vor crește. Poate nu se va alege mai nimic de taximetrie. Tarifele nu poți să le mărești nu știu cât, că lumea nu poate să dea o avere pe o cursă... omul nu are bani... poate vom falimenta, că alt viitor nu întrevăd. Piese scumpe, taxe de tot felul... nu se va mai putea."*

Foto: Viorel Musca

Gyorgy Tokay, cel mai bătrân dintre noii ambasadori

Udemeristul arădean Gyorgy Tokay (66 de ani) este cel mai bătrân dintre ambasadorii care au primit, miercuri, avizul parlamentarilor. Gyorgy Tokay a fost deputat UDMR între 1990-2004 și ministru delegat pentru minorități naționale în guvernarea CDR. Gyorgy Tokay a primit cele mai multe voturi împotrivă, adică șase . Totuși, unsprezece parlamentari din comisiile reunite de politică externă au fost în favoarea trimiterii lui Tokay ca ambasador în Lituania și Letonia. Cel mai tânăr dintre noii ambasadori este Theodor Paleologu (32 de ani), care va pleca la post în Danemarca. Theodor Paleologu este fiul seniorului liberal Alexandru Paleologu, recent trecut în neființă.

Imediat după audieri, președintele PSD, Mircea Geoană, care este și președintele comisiei de politică externă din Senat, a declarat că Tokay este **„o numire politică"**. Geoană a cerut public Ministerului de Externe și Coaliției majoritare să dea lămuriri despre **„câte poziții de ambasadori au fost promise UDMR, prin acordul de guvernare, dacă există și alte poziții pe care UDMR le-a solicitat în alte instituții de forță ale țării, inclusiv în serviciile secrete"**.

Privitor la declarațiile liderului PSD, viitorul ambasador, Gyorgy Tokay ne-a declarat că în postura domniei sale nu ar dori să comenteze pozițiile partidelor politice și ar trebui să rămână neutru, dar fiind vorba despre persoana sa face o excepție. **„Este irelevant ceea ce a spus Mircea Geoană privitor la apartenența mea politică. Faptul că sunt maghiar nu ar trebui să aibă nici o relevanță. Consider că nu este normal să se pună în discuție apartenența etnică a unui lucrător în vreun serviciu de informații. Important este să fi muncitor și loial"**, a precizat Gyorgy Tokay.

Daniel Albu

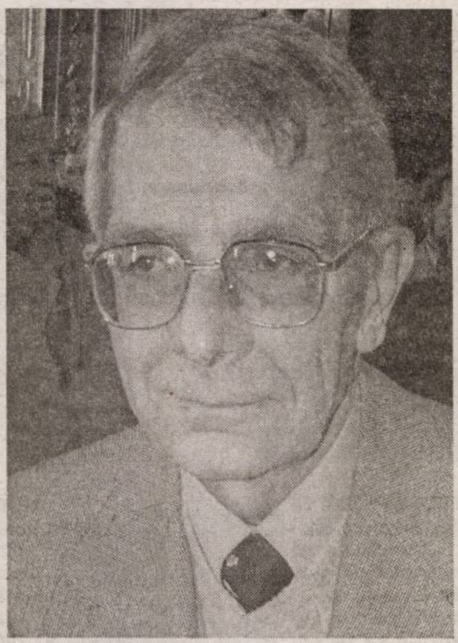

Foto: Șt. Matyaș

Fragilitatea celor puternici

(Urmare din pagina 1)

Katrina nu numai că a pus sub semnul îndoielii percepția asupra puterii americane. S-a evidențiat totodată profunda fractură socială a țării și gradul de marginalizare a minorităților, mai ales cele de culoare. Imaginile cu refugiații din New Orleans par venite din Africa sau din statele din Caraibe cele mai sărace. După cum a denunțat recent Liga Urbană Națională /LUR/ în raportul privind Situația Americii Negre pe 2005: rețetele pentru schimbare, decalajul structural și rasismul au creat o prăpastie adâncă între negri și albi. Rata șomajului în rândul populației de culoare este dublă în comparație cu albii. La New York, șomajul în rândul negrilor depășește 50 la sută. De când a venit Bush la putere, negrii au pierdut 3 milioane de locuri de muncă.

Totuși, închisorile sunt cele care reflectă cel mai bine realitatea minorității de culoare. Potrivit LUR, probabilitatea ca un afro-american să fie încarcerat este de trei o mai mare comparativ cu un alb iar sentințele în cazul negrilor sunt de șase ori mai grele decât în cazul albilor pentru același delict. Deși negrii reprezintă 1,9 la sută din populația SUA ei însumează 64 la sută din deținuți. Unul din cinci negri a făcut măcar o dată în viață închisoare. În anul 2000 existau 800.000 de negri încarcerați și 600.000 de negri cu studii superioare. Un afro-american din patru suferă de sărăcie și aproape jumătate mor în sărăcie. Este ceea ce a scos la lumină Katrina.

Iar consecințele nu se opresc aici. Calamitățile care au lovit victimele uraganului au fost provocate în mare parte din cauza deturnării resurselor spre cele două războaie de intervenție din Afganistan și Irak. Garda Națională, corpul creat pentru a acționa în crizele naționale, s-a dovedit lentă și insuficientă, având în vedere că grosul efectivelor sunt mobilizate în Irak. Construcția și menținerea sistemului de diguri pentru a proteja orașul era paralizată din lipsă de fonduri, ca urmare a uriașelor costuri ale războaielor. În clasica dilemă a economistului Samuleson, tunuri contra pâinii cu unt, SUA au investit 500 de milioane în tunuri, iar Katrina a scos în evidență efectele neinvestirii în feliile cu unt.

Țara este dotată cu armament supersofisticat, dar este lipsită de mijloace pentru a ține piept catastrofelor naturale. Cheltuielile militare cresc, în timp ce școlile și infrastructura se prăbușesc. Katrina nu este primul semnal de alarmă privind deteriorarea gravă a sistemului din SUA. În 2001, incendii de proporții au paralizat California timp de mai multe săptămâni. În 2003, nord-estul SUA a fost afectat de o pană de curent generală. SUA amintesc uneori de Rusia țaristă de-acum un secol. Au o armată ieșită din comun, dar sunt țara cea mai îndatorată din lume și condusă de o plutocrație ineficentă. Uraganul a luat cu sine multe lucruri, unul dintre ele este mitul superputerii americane, scoțând în evidență fragilitatea sa.

Ceea ce cred europenii s-ar putea să fie în mare măsură irelevant. Dar întrebarea pe care și-o vor pune americanii când această teribilă calamitate va fi depășită este de ce o țară care poate răsturna orice guvern din lumea a treia cu maiestuozitatea unei armate, este incapabilă să-și protejeze proprii cetățeni în momente de criză. Va fi un moment de explozie a furiei americanilor în fața dezastruoasei gestionări a catastrofei. Pentru Bush se anunță un al doilea mandat extrem de dificil, care a scos în evidență, în lume și pe malurile fluviului Mississipi, fragilitatea celor puternici.

(Rompres)

Parlamentarii PSD vor transparență la lucrările comisiilor

Parlamentarii PSD au depus o serie de amendamente la Proiectul de Hotărâre privind modificarea și completarea Regulamentului Camerei Deputaților. Aceste amendamente vizează accesul liber al cetățenilor și al presei la lucrările comisiilor, asigurarea transparenței voturilor parlamentarilor și eficientizarea activității mecanismelor parlamentare.

Deputatul PSD de Arad, Gheorghe Chiper, ne-a declarat că domnia sa a depus cinci amendamente care urmează să fie discutate, în cursul săptămânii viitoare. În ceea ce privește inițiativele de modificare a Regulamentului Camerei Deputaților ale parlamentarilor PSD, Gheorghe Chiper a subliniat că acestea au ca motivație **„dorința social-democraților de a respecta cetățeanul, care trebuie să știe ce și mai ales cum votează cei pe care i-a trimis în Parlament, dar și intenția noastră de a transforma forul legislativ superior într-o sursă de încredere a cetățenilor români și a partenerilor noștri europeni"**.

Conform celor declarate de deputatul arădean, în realizarea acestor amendamente s-a ținut cont și de recomandările reprezentanților societății civile, majoritatea acestora urmând a fi susținute de către membrii PSD, tocmai pentru a putea consolida Parlamentul drept instituție fundamentală a democrației.

Daniel A.

Senatorul Aurel Ardelean a prezentat hotărârile conducerii centrale

Biroul Municipal și Județean al PRM Arad s-au întrunit ieri în ședință ordinară pentru a pregăti Conferința Municipală și Județeană. Conform celor declarate de senatorul Aurel Ardelean, președinte al PRM Arad, s-au prezentat problemele care au fost ridicate în ultima ședință a Biroului Permanent Național, unde au fost analizate aspectele legate de viața internă de partid și relațiile internaționale ale PRM. **„În cadrul analizei pe care am făcut-o în Biroul Municipal și Județean al PRM am făcut referiri la modul cum evoluează adunările de dări de seamă și alegeri, pentru organizațiile din municipiu și cele din județ. În municipiu se vor încheia alegerile la toate organizațiile de cartier în cursul săptămânii viitoare. În cele 58 de organizații din județ, într-o proporție de 80% sunt încheiate adunările de dări de seamă și alegeri, urmând ca în data de 17 septembrie să se desfășoare Conferința Municipală, iar pe data de 25 septembrie, în prezența unor membri marcanți ai PRM, Conferința Județeană, unde vor participa în jur de 400 de delegați"**.

Privitor la strategia politică de viitor a PRM, senatorul Aurel Ardelean a precizat: **„Vom intensifica propaganda privind promovarea principiilor active de cooperare internațională a partidului nostru, mai ales după vizita pe care am făcut-o în Germania împreună cu președintele Corneliu Vadim Tudor. S-au reluat colaborările cu o serie de partide din Germania, cum este SPD și Partidul Liberal. În cursul lunii octombrie o delegație a PRM, la invitația unor partide politice din Franța, va fi prezentă la Paris pentru a purta discuții de cooperare internațională"**.

Daniel Albu

Cornel Haristiade, secretar general al PNL Arad:

„Voi face echipă cu oamenii din teritoriu"

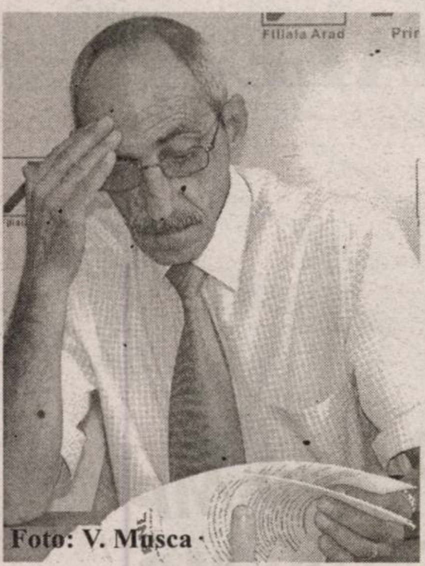

Foto: V. Mușca

Cornel Haristiade, secretar general al PNL Arad, a amintit în cadrul conferinței de presă de ieri că va candida la președinția organizației județene. **„Voi face echipă cu oamenii din teritoiu care au muncit și nu cu cei din municipiu"**, a precizat liderul liberal.

Întrebat pentru ce motive membrii din municipiu nu vor fi în echipa sa, Cornel Haristiade a declarat că liberalii de la municipiu **„trebuie să muncească mult mai mult, lucru care nu s-a văzut până în prezent"**.

La întrebarea dacă cunoaște organizațiile din județ și președinții acestora, candidatul la președinția PNL Arad, Cornel Haristiade, a răspuns fără ezitare că îi cunoaște personal pe cei 74 de președinți din filială și a fost prezent în toate organizațiile locale. Nu în ultimul rând, Haristiade a precizat că este „adeptul" deputatului Titu Gheorghiof și a primit aprobarea acestuia de a candida la președinția organizației județene PNL Arad.

Liberalii se laudă că strâng caiete pentru copiii nevoiași

La punctul doi al conferinței de presă, Vasile Man, vicepreședinte al Organizației Municipale a PNL Arad, a prezentat acțiunea pe care o derulează liberalii privind donarea rechizitelor școlare de la populație. În acest sens, Izabela Rabotka, membru în Biroul Municipal al PNL Arad, a declarat că s-au strâns, în cortul amplasat în fața Primăriei Arad, peste 500 de caiete și ghiozdane. La rândul său, Vasile Man a subliniat că s-au strâns aproape 60 de milioane de lei, dar la întrebarea: cât au donat membrii Biroului PNL Arad? Nu am primit nici un răspuns concret din partea vicepreședintelui liberal.

Întrebat dacă nu era mai bine ca asociațiile neguvernamentale să strângă donații de la populație, pentru copiii nevoiași, Vasile Man a replicat că **„asociațiile civice nu au decât să demareze acțiuni similare"**.

D. Albu

Lia Ardelean a câștigat votul deputaților

Lia Ardelean, deputat al Partidului Conservator, a susținut ieri, în plenul Camerei Deputaților, un amendament la proiectul de lege privind ucenicia la locul de muncă. Acesta a fost respins inițial de comisia de specialitate, dar a trecut în plen datorită intervenției deputatului Lia Ardelean.

Amendamentul dă posibilitatea angajatorului de a solicita absolventului cursul de ucenicie, de a rămâne în unitatea respectivă cu contract de muncă pe o perioadă negociată între părți. În caz contrar ucenicul va rambursa contravaloarea cheltuielilor făcute de angajator cu formarea sa profesională.

„Am susținut amendamentul pentru că mi se pare firesc ca cei care organizează aceste cursuri de ucenicie să folosească absolvenții în propria societate pentru că altfel se pierde practic scopul inițial al organizatorului de curs de ucenicie. Mai mult, concurența poate folosi absolventul în scopuri proprii", a declarat Lia Ardelean.

D. A.

Fonduri pentru biserica greco-catolică din Pecica

Deputatul democrat Constantin Igaș a depus o interpelare la Ministerul Culturii și Cultelor prin care solicită fonduri pentru finanțarea construcției bisericii greco-catolice din localitatea Pecica. **„Am fost solicitat de către parohul comunității greco-catolice din Pecica să sprijin construirea unui lăcaș de cult. Parohia din Pecica a fost reînființată în anul 1993 și nu a beneficiat până în prezent de nici un sprijin financiar în vederea unor lucrări de construcție și de aceea am decis să le susțin cauza la minister"**.

Conform celor declarate de parlamentarul arădean parohia a obținut deja toate aprobările necesare și intenționează să înceapă lucrările de construcție în cursul lunii septembrie 2005, iar costul total al lucrărilor este de 2 miliarde lei.

În acest sens, deputatul Igaș a cerut reprezentanților Ministerului Culturii o poziție față de necesitatea construirii acestui lăcaș de cult și care este cuantumul sprijinului financiar pe care ministerul îl va acorda în vederea construcției bisericii din Pecica.

Daniel Albu

Târguri de toamnă organizate la Expo

136 de firme expun la Agromalim și Smart Pack

(Urmare din pagina 1)

Pe lângă oficialii administrației locale și județene, la deschidere au participat și reprezentanți ai Ambasadei Austriei (Andreas Groff, atașatul comercial), Camerei de Comerț din Ungaria (Zsolt Kasa). **Nicolae Băcanu**, președintele Camerei de Comerț, Industrie și Agricultură Arad a declarat: **„Suntem bucuroși că astăzi oferim condiții mai bune decât anul trecut. La Agromalim adunăm reprezentanți ai agricultrurii zonale, regionale și nu numai. E un semnal că agricultura românească e un domeniu cu un real potențial, care a fost neglijat până acum, dar care cred că are șanse de dezvoltare. Vă așteptăm cu un amplasament nou, cel vechi a fost extins și modernizat. Nu e încă gata, dar lucrurile vor arăta din ce în ce mai bine iar până în noiembrie lucrările trebuie complet încheiate. Sunt convins că în următoarele patru zile aici vor veni mulți arădeni, pentru că vor avea ce vedea".**

La organizarea acestei ediții a Agromalim au contribuit și Asociația Generală a Crescătorilor de Taurine din România - filiala Arad, Direcția pentru Agricultură și Dezvoltare Rurală, Centrul Județean de Consultanță Agricolă, Centrosoja Arad, Consiliul Județean. Pe lângă firmele românești, la Arad sunt prezente și companii din Austria, Germania, Italia, Ungaria. În cadrul manifestării expoziționale se regăsesc cele mai noi utilaje și echipamente agricole, precum și cele mai noi tehnologii de cultivare și prelucrare a roadelor pământului, produse agroalimentare. Agromalim adună sub cupola sa producători, comercianți și consumatori. Vizitatorii pot vedea și cumpăra: utilaje și echipamente agricole, tractoare, combine, motocultoare, accesorii și piese de schimb, hrană pentru animale și păsări, semințe, substanțe chimice pentru agricultură.

Pe perioada târgului Agromalim este organizată și o expoziție de animale ce cuprinde 110 exemplare taurine, cabaline, ovine, animale și păsări de curte și struți. Sunt prezenți 36 de crescători de vaci, 8 crescători de oi, 40 crescători de porumbei, păsări de curte.

Expoziția Națională a rasei Bălțată Românească, aflată anul trecut la prima ediție, va fi și în acest an organizată. Premierea animalelor prezentate în cadrul expoziției de taurine și acordarea titlului de Miss Arad se va face duminică, 11 septembrie, la ora 11.

Astăzi, 9 septembrie, este organizat simpozionul național cu tema **„Ferma de taurine în perspectiva integrării în UE - calitatea laptelui și cota de lapte"**, care se desfășoară la Palatul Cultural, iar mâine va avea loc vizita participanților la simpozion la o fermă din județ.

Concomitent cu Agromalim se desfășoară și târgul Smart Pack, organizat în hala II a complexului expozițional. Vizitatorii pot vedea și cumpăra: ambalaje, papetărie, tipărituri, sisteme de etichetare, dar și o bogată varietate de rechizite școlare. Astăzi și mâine programul de vizitare este între orele 10 și 18, iar duminică de la 9 la 14. Intrarea la târg costă 20.000 de lei, iar transportul vizitatorilor este gratuit fiind asigurat cu autobuze. Acestea pleacă din stația Podgoria din oră în oră, prima cursă fiind cu jumătate de oră înaintea deschiderii.

Foto: Șt. Matyaș

Se anunță scumpiri la zahăr

Președintele Patronatului Zahărului, Ioan Armenean, a declarat zilele trecute că prețul zahărului se va majora cu până la 30% în perioada imediat următoare, ca urmare a creșterii cotațiilor la zahăr pe piața internațională (importul acoperă cea mai mare parte a necesarului intern de consum), al scumpirii tarifelor la utilități - energia electrică, energia termică și gazele naturale - și combustibili.

În prezent, kilogramul de zahăr se vinde cu prețuri cuprinse între 1,8 și 2,4 lei noi (18.000 și 24.000 lei vechi). În curând, acest produs ar putea depăși 3 lei noi (30.000 lei vechi).

Producția de sfeclă de zahăr estimată pentru acest an este de 90.000 tone, aproape dublu față de anul trecut (când s-a obținut doar 50.000 de tone).

G. Knap

Rabobank-Olanda a renunțat la CEC

Pâna la finele lunii august nouă bănci erau interesate să cumpere acțiunile puse în vânzare pentru privatizarea CEC, între care și Rabobank-Olanda. Miercuri banca olandeză a transmis comisiei de privatizare a CEC și MFP o comunicare prin care își anunță retragerea din procesul de privatizare, decizie luată la scurt timp după depunere a Expresiilor de intenție. Motivul comunicat de Rabobank este finalizarea dezbaterilor asupra schimbărilor în strategia băncii, după termenul limită de depunere aExpresiilor de intenție. În cursa pentru privatizarea CEC au mai rămas opt bănci. Lista scurtă cu investitorii preselectați ca urmare a analizării documentațiilor depuse va fi stabilită pâna astăzi, 9 septembie.

D. S.

Ca număr de societăți cu participare străină,

Aradul - pe locul cinci din țară

Potrivit datelor Oficiului Național al Registrului Comerțului, în prima jumătate a acestui an, în județul Arad au avut loc 37 de înmatriculări de societăți comerciale cu participare străină la capitalul social, valoarea capitalului social subscris, exprimat în euro, fiind de aproape 45.000. În funcție de numărul de societăți cu participare străină, Aradul se situează pe locul cinci din țară, iar în funcție de capitalul total exprimat în valută, pe locul 10. În clasamentul primelor 40 de societăți comerciale după participarea străină la capitalul social total subscris, Aradul e reprezentat, la locul 31, de firma Darimex Agroprodex (țara de rezidență a investitorului majoritar - Franța).

În perioada 1991-2004, în județul Arad au fost înregistrate 2861 de societăți comerciale cu participare la capital. Valoarea capitalului subscris este de 2197540 milioane lei (respectiv 135753 mii dolari, 109743 mii euro). Acest lucru ne situează pe locul 5 din țară, ca număr de societăți cu participare străină la capitalul social.

G. Knap

Din 2006 Tranzacțiile imobiliare se vor impozita cu 16 la sută

Impozitele pe tranzacții imobiliare, câștigurile pe piața de capital și impozitele pe dividente vor crește la 16 la sută în 2006, conform Ministerului Finanțelor.

Măsura face parte din strategia fiscală pe care și-o propune noul ministru al Finanțelor, împreună cu menținerea la 19 la sută a TVA și continuarea procesului de diminuare a contribuțiilor la asigurările sociale, cu scopul creșterii competitivității produselor românești pe piețele externe și atragerii de investiții directe.

De asemenea, Ministerul Finanțelor va încerca să diminueze economia subterană, să crească gradul de colectare a impozitelor și taxelor și să modernizeze sistemul de impozitare în agricultură.

Cosmin M.

Ca efect al creșterii prețului la carburanți

Taximetriștii arădeni se gândesc să majoreze tarifele

Taximetriștii arădeni fac față din ce în ce mai greu scumpirii carburanților din ultimele luni, astfel că, se vorbește tot mai des despre o mărire a tarifelor la taxi. Camera Taximetriștilor, conform declarațiilor președintelui Daniel Tomuța, a avut deja discuții cu firmele de taxi din Arad, însă, deocamdată, nu s-a luat o decizie finală în privința prețului ce urmează a fi stabilit pentru aceste servicii. Chiar ieri, Camera Taximetriștilor a avut o întâlnire cu firmele din domeniu, președintele Tomuța declarând că au fost propuse mai multe variante de tarife, dar o decizie finală se va lua, probabil, până la sfârșitul acestei luni. **„Am avut o întâlnire cu firmele de taxi, și cu cele mai mici, însă, luna aceasta nu cred că se vor mări prețurile, cel mai probabil din octombrie. Tariful trebuie neapărat mărit, pentru că taximetriștii nu mai fac față cheltuielilor. Nu e vorba aici numai de prețul benzinei, deși este un argument solid pentru mărirea tarifelor, dar taximetriștii au și alte cheltuieli, care cântăresc greu. Analize în fiecare an, verificări, teste psiho, o grămadă de taxe și impozite. Toate se adună. Oricum, există un tarif sub care noi nu putem merge, pentru că ne prăbușim"**, susține Tomuța.

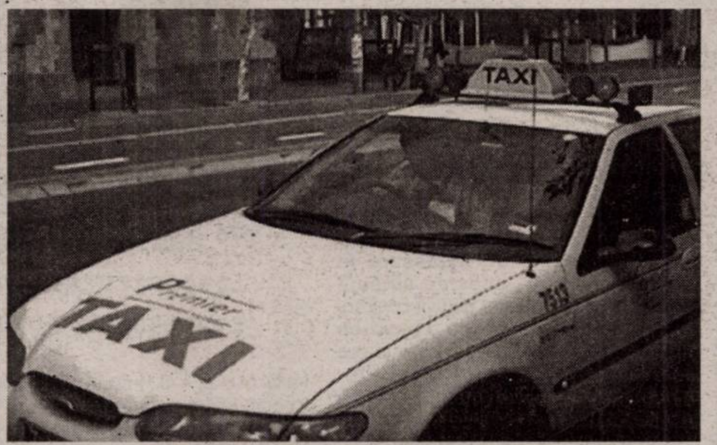

În urma întâlnirii de la Cameră, firmele de profil vor discuta cu taximetriștii, urmând să se ia o decizie în privința viitoarelor prețuri în două sau trei săptămâni. Conform președintelui Tomuța, taximetriștii au propus mai multe tarife, dar probabil că în cele din urmă se va ajunge undeva la 11.000 lei vechi/kilometru, deși au existat și variante de genul 13.000/kilometru.

C. Mihuța

De la Vladimirescu până-n Spania e cale lungăăăă...

Escrocherii cu locuri de muncă!

(Urmare din pagina 1)

Două anunțuri la mica publicitate

Povestea începe cu două anunțuri apărute chiar în paginile ziarului „Adevărul", la mica publicitate, în data de 13 iulie 2005:1. **„Plecări urgente Suedia, contract de muncă Zootehnie. Telefon..."** (două numere-n.n.); **2. Plecări urgente Spania: zidari, faianțori, instalatori. Telefon..."** (două numere-n.n.). Ambele anunțuri erau făcute de aceeași persoană, noi descoperind acest lucru datorită faptului că numerele de telefon publicate erau identice. Ei bine, în urma acestor anunțuri, un om, un arădean, a fost înșelat. Asta pentru că la mijloc nu e decât o escrocherie. O escrocherie a unor indivizi care folosesc dorința unora dintre semenii noștri de a pleca în străinătate la muncă și a obține banii necesari pentru întreținerea familiilor lor.

Fără nume

Zilele trecute, la sediul redacției noastre s-a prezentat un domn, recomandându-se ca fiind din comuna Vladimirescu. Problema dumnealui era că a fost înșelat. A dorit să vină la ziarul nostru pentruași spune povestea, la aflarea căreia alții să nu mai poată păți ceea ce a pățit dumnealui. Din capul locului ne-a spus: **„Nu doresc să-mi publicați numele. Oricum, am luat țeapă și am pierdut bani... ce să mai râdă și alții de mine. Mă cunosc destul de mulți oameni și nu vreau să ajung de batjocura lor"**. Am fost de acord cu rugămintea celui pe care, de acum înainte, îl vom numi A.C., cu precizarea că inițialele sunt reale iar omul chiar locuiește în comuna Vladimirescu.

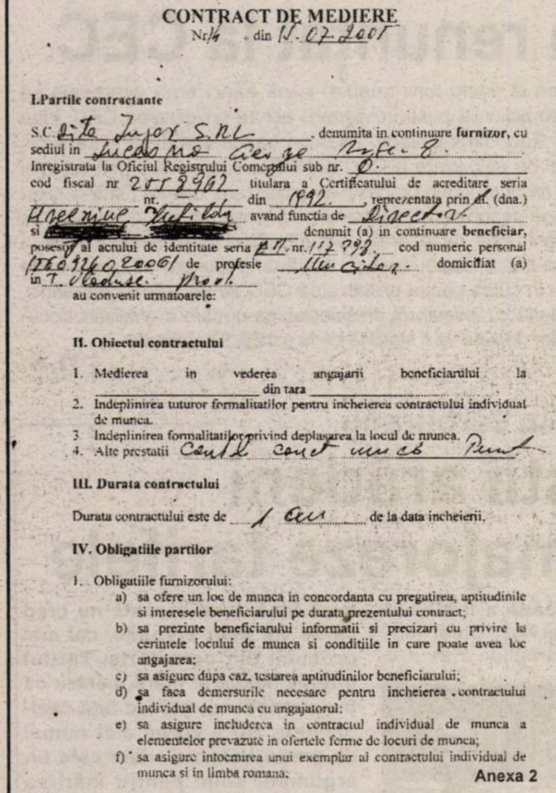
CONTRACT DE MEDIERE
Nr.4 din 15.07.2005

I. Partile contractante

S.C. Rita Impex S.R.L. denumita in continuare furnizor, cu sediul in ...
inregistrata la Oficiul Registrului Comertului sub nr. ...
cod fiscal nr 2558926 titulara a Certificatului de acreditare seria ... nr. ... din ... reprezentata prin ... (dna.)
... avand functia de director
si ... denumit (a) in continuare beneficiar, posesor al actului de identitate seria ... nr. ... cod numeric personal ... de profesie ... domiciliat (a) in ...
au convenit urmatoarele:

II. Obiectul contractului

1. Medierea in vederea angajarii beneficiarului la ... din tara ...
2. Indeplinirea tuturor formalitatilor pentru incheierea contractului individual de munca.
3. Indeplinirea formalitatilor privind deplasarea la locul de munca.
4. Alte prestatii ...

III. Durata contractului

Durata contractului este de 1 an de la data incheierii.

IV. Obligatiile partilor

1. Obligatiile furnizorului:
a) sa ofere un loc de munca in concordanta cu pregatirea, aptitudinile si interesele beneficiarului pe durata prezentului contract;
b) sa prezinte beneficiarului informatii si precizari cu privire la cerintele locului de munca si conditiile in care poate avea loc angajarea;
c) sa asigure dupa caz, testarea aptitudinilor beneficiarului;
d) sa faca demersurile necesare pentru incheierea contractului individual de munca cu angajatorul;
e) sa asigure includerea in contractul individual de munca a elementelor prevazute in ofertele ferme de locuri de munca;
f) sa asigure intocmirea unui exemplar al contractului individual de munca si in limba romana;

Anexa 2

„Ne-am întâlnit la o terasă..."

Cum spuneam și la începutul articolului, povestea (lui A.C. - n.n.) începe în 13 iulie 2005. Dar, mai bine să-l lăsăm chiar pe „împricinat" să ne povestească: **„În 13 iulie 2005 am citit, în paginile ziarului dumneavoastră, un anunț care făcea referire la un loc de muncă în Suedia. Ulterior, am citit și celălalt anunț, prin care se ofereau plecări urgente în Spania, tot în scopul muncii. N-am stat prea mult timp pe gânduri și, ajungând acasă la Vladmirescu, am sunat la cele două numere de telefon. La primul nu mi-a răspuns nimeni, iar la cel de-al doilea mi-a răspuns o voce de femeie, Matilda Hreceniuc. Interesându-mă de locul de muncă în Suedia (mergeam și la muncă în Spania în cazul în care nu mai era disponibil cel din Suedia), doamna respectivă - nu prea îi țin bine minte numele - mi-a spus că încă nu s-a interesat nimeni de el și, în cazul în care îl doresc, va trebui să mă deplasez la Craiova pentru un interviu și, iar cazul în care corespund, pentru a semna contractul. I-am spus că accept să merg la Craiova chiar a doua zi. Lucru pe care l-am făcut... Ajungând în Craiova, am sunat-o și mi-a dat ca punct de întâlnire o terasă la Hotelul Jiul din oraș. Ulterior ne-am întâlnit. Aveam în față o femeie trecută de prima tinerețe, îmbrăcată destul de bine. Deci, nimic suspect** (din păcate, totul era suspect - n.n.). **I-am spus ce pregătire am, că nu am studii superioare și ea mi-a explicat că nici nu e vorba de locuri de muncă pentru intelectuali. Ea mi-a spus că meseria mea** (lăcătuș mecanic - n.n.) **este bună pentru locurile de muncă pe care le are firma la dispoziție și că urma să primesc, ca salar, pe lună, în Suedia, aproximativ 1200 de euro. Am căzut de acord, iar dumneaei și-a sunat avocatul pentru a face contractul. Acesta a venit, după un timp, la masa noastră, am făcut contractul, l-am semnat. După aceea i-am dat banii (am primit chitanță!!!) pentru că a intermediat toată treaba. I-am dat 500 de euro și ne-am înțeles că mă va suna în 26 iulie urmând ca la începutul lunii august să plec...".**

Restituirea banilor - nu se pune în discuție

Prin contractul semnat, cele două părți se obligau la foarte multe. Furnizorul era obligat să ofere un loc de muncă în concordanță cu pregătirea, aptitudinile și interesele beneficiarului, să asigure, după caz, testarea aptitudinilor beneficiarului, să facă demersurile necesare pentru încheierea contractului individual de muncă cu angajatorul, să asigure confidențialitatea datelor personale și, mai ales, să restituie toate documentele depuse de beneficiar, în cazul în care nu i-a găsit loc de muncă corespunzător. Nici vorbă despre restituirea banilor! Obligațiile beneficiarului, din contractul semnat de către A.C. sunt mai puține decât ale furnizorului, fiind vorba de doar câteva prevederi: să prezinte toate documentele și să furnizeze toate informațiile necesare pentru căutarea unui loc de muncă corespunzător în străinătate; să participe la acțiunile de testare organizate de furnizor, în vederea selectării pentru a fi angajat în străinătate; să achite taxele legale și costurile legale de deplasare în străinătate dacă acestea nu sunt suportate de angajator potrivit contractului individual de muncă. La nici un capitol, dintre cele opt pe care le are contractul semnat de Matilda Hreceniuc cu A.C. nu se pune problema înapoierii banilor în cazul în care nu sunt respectate toate prevederile. În cel mai bun caz, „beneficiarul contractului" poate da în judecată furnizorul, pentru că acesta din urmă nu și-a îndeplinit obligațiile. Însă, din ceea ce v-am spus până acum, beneficiarul este Matilda Hreceniuc care a încasat 500 de euro și a „roit-o"!

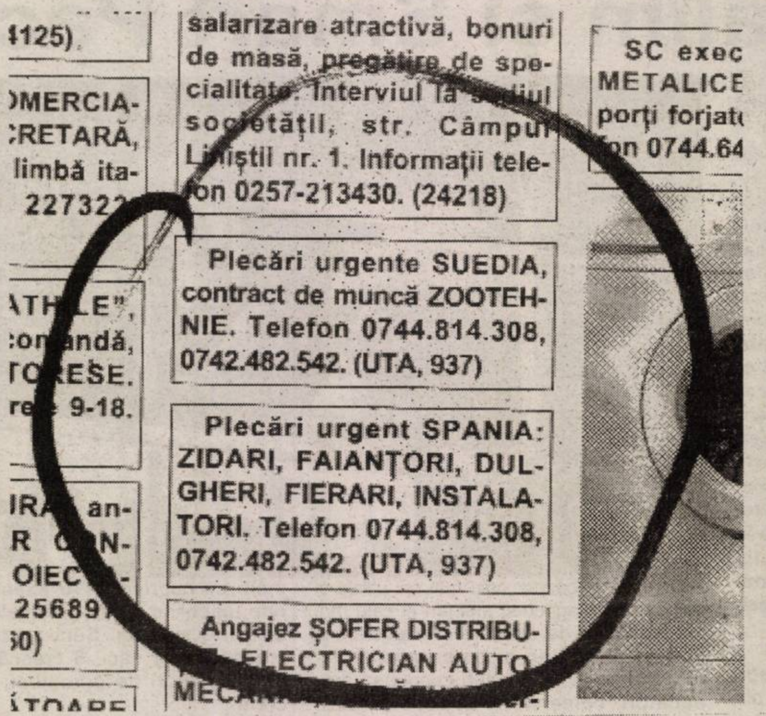

Suedia s-a dus pe apa sâmbetei...

De atunci și până azi A.C. tot așteaptă să plece. Așteaptă să fie chemat de către Matilda Hreceniuc pentru a merge în Suedia la muncă. A mai sunat de vreo câteva ori. De câteva ori i-a răspuns, însă, de un timp încoace, telefoanele acesteia sunt închise. Probabil, numerele erau de cartele telefonice iar între timp respectiva a renunțat la ele. De ceva vreme, A.C. și-a dat seama că a fost tras pe sfoară. **„Am pierdut nu numai cei 500 de euro. Am pierdut banii dați pe drumuri, pe telefoane. Ce mai... Și mie îmi vine să râd când mă gândesc ce prost am fost. Dar, asta e. Sper ca nimeni să n-o mai pățească"**, ne-a mai spus A.C.

Destule elemente care să demaște „țeapa"

Spuneam, la un moment dat, că A.C. ar fi avut destule elemente să-și dea seama că la mijloc nu e vorba decât de o „țeapă". În primul rând, dacă o firmă dă anunț în Arad, că intermediază locuri de muncă, atunci normal ar fi să aibă sediul în Arad, să te cheme la interviu în Arad. În caz contrar, în anunț ar fi trebuit să apară că firma e din Craiova. În fapt, doamna respectivă deține o firmă, Rita Impex SRL, cu sediul în Suceava. Factura fiscală pe care

i-a făcut-o lui A.C., în schimbul banilor, e întocmită în euro **(vezi anexa 1)**, o operațiune despre care n-am prea auzit până în acest moment. Produsul oferit se numește **„taxă contract de muncă"**, iar valoarea TVA pentru cei 500 de euro plătiți de client este de 800 de mii de lei!!! La fel și în cazul întocmirii chitanței... Nu e nimic legal în ceea ce s-a făcut, însă A.C. nu și-a dat seama.

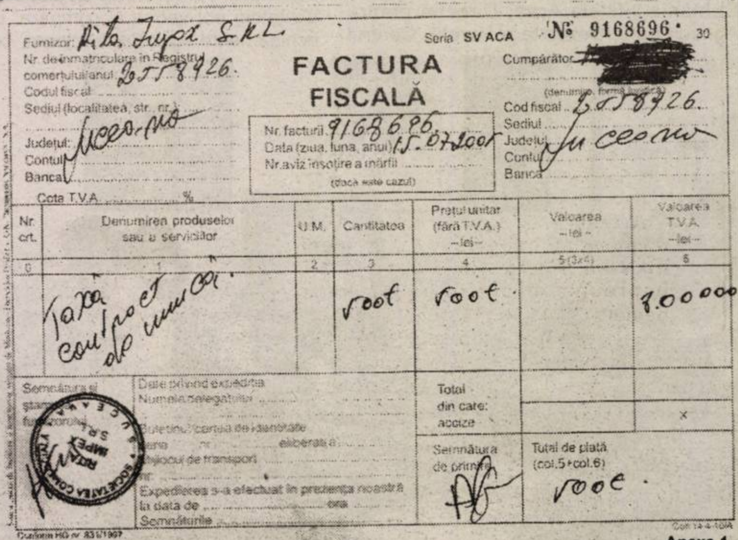
FACTURA FISCALĂ
Seria SV ACA № 9168696

Furnizor: Rita Impex S.R.L.
Nr. de înmatriculare în Registrul comerțului/anul: ...
Codul fiscal: 2558926
Sediul (localitatea, str., nr.): Iacobeni
Județul: ...
Contul: ...
Banca: ...

Cumpărător: [redacted]
Cod fiscal: ...
Sediul: ...
Județul: ...

Nr. facturii: 9168696
Data (ziua, luna, anul): 15.07.2005
Nr. aviz însoțire a mărfii: ...

Nr. crt.	Denumirea produselor sau a serviciilor	U.M.	Cantitatea	Prețul unitar (fără T.V.A.) -lei-	Valoarea -lei-	Valoarea T.V.A. -lei-
0	1	2	3	4	5(3x4)	6
	Taxa contract de muncă		500€	500€		8.000.000

Total de plată (col.5+col.6): 500€

Anexa 1

Verificând la Registrul Comerțului dacă, într-adevăr, există această firmă, am aflat că da, nu este inventată, însă are două probleme mari: sediu expirat și bilanț anual nedepus! Așa încât, unde să mai fie găsită Matilda de către cel fraierit! Asta, în cazul în care nu sunt mai mulți cei care s-au lăsat înșelați!

Inclusiv locul de întâlnire, pe o terasă din Craiova, ar fi trebuit să-i dea de gândit lui A.C. O firmă serioasă, în mod normal, te-ar fi invitat într-un sediu, unde să poarte discuții la fel de serioase.

Un zero barat

În ciuda tuturor pașilor greșiți până la a ajunge la un acord cu patroana respectivei firme **„de dat țepe"**, cel prostit din Vladimirescu ar mai fi avut o șansă mare să nu se lase prostit. Dacă ar fi citit cu atenție contractul de mediere care i s-a pus în față **(vezi anexa 2)**, cu siguranță că n-ar fi semnat și, în acest moment, ar fi fost cu banii în buzunar. Dacă A.C. ar fi citit despre cine este vorba în cazul părților contractante, ar fi observat că firma doamnei este înregistrată la Oficiul Registrului Comerțului cu numărul „Ř". Altfel spus, zero barat!...

Pe răspunderea fiecăruia

Pentru a fi și mai documentați în privința escrocheriei dezvăluite mai sus, am luat legătura cu un director de firmă de intermedieri locuri de muncă. Cătălin Plaștin ne-a declarat, atunci când i-am povestit ce i s-a întâmplat unuia dintre cititorii ziarului nostru, că nu poate fi vorba decât de o escrocherie: **„A fost prostit. Cu siguranță. Orice firmă serioasă de plasare de forță de muncă, în țară sau în străinătate, procedează altfel. În primul rând, clientul este chemat la sediul firmei, completează niște formulare, i se pun întrebări cu privire la ceea ce dorește. Niciodată nu facem contract cu cineva, dacă nu știm cu siguranță că acesta va avea loc de muncă. Adică, noi facem contract doar dacă avem locuri de muncă disponibile pe care ni le anunță firme cu care lucrăm, din țară sau din străinătate. Abia după ce clientul nostru se angajează, semnând un contract individual de muncă, abia atunci ni se plătește. Însă, mai vreau să vă aduga ceva. Doar statul român poate face intermedieri de locuri de muncă în țări precum Spania și Germania. Nouă ne rămân celelalte și, mai ales, în țară. Cine pleacă în străinătate fără contract individual de muncă, pleacă pe răspunderea sa. Cititorul dumneavoastră... nici măcar n-a plecat, ca să nu vorbim de contract de muncă!, și a și plătit... A fost escrocat".**

Poliția nu a primit reclamații

Încercând să aflăm pe unde și-ar face traiul Matilda Hreceniuc, am luat legătura cu Poliția Arad. Într-o convorbire telefonică pe care am avut-o cu Ioan Roșca, comandantul Poliției Municipiului Arad - aflat la Cluj - acesta ne-a spus că nu are cunoștință de nici o reclamație cu privire la acest gen de escrocherie. **„Nu avem nici un caz care să conțină elementele descrise de dumneavoastră. Dar, în cazul în care păgubiții vor face plângeri, ne vom ocupa de problemă"** - ne-a spus Ioan Roșca.

***

Povestea e hilară de-a dreptul. Pentru că nu poți să nu te întrebi cum de există oameni atât de naivi... Despre unul dintre aceștia am scris azi. Asta pentru ca să nu mai pățească și alții la fel. Dacă n-au pățit-o până acum. Oricum, escroci sunt pe toate drumurile. Și, cu siguranță că vor inventa și alt gen de escrocherii.

P.S. Poliția Suceava va verifica copiile documentelor pe care „Adevărul" i le va pune la dispoziție.

În exclusivitate pentru ziarul „Adevărul”

Am găsit la Arad o spiritualitate unică

Interviu cu Excelența Sa, dl. Radu Homescu, Ambasador al României în Filipine

– Vă aflați pentru trei zile la Arad, precum în fiecare vară, în concediu. Veți continua să rămâneți la Manila până la încheierea misiunii diplomatice de patru ani.

– Aerul de Arad îmi face bine. Regăsesc aici o spiritualitate unică, specifică locului. Și îi regăsesc pe arădeni, pe foștii mei colegi de liceu, promoția '57, pe care i-am întâlnit sub cupola admirabilului Liceu „Moise Nicoară”. Și îi regăsesc pe mulți arădeni de care mă simt în plan afectiv legat pentru totdeauna.

– Și ați regăsit și Universitatea „Aurel Vlaicu”, pe care ați ctitorit-o la începuturile ei. Cum gândeați în anul 1990-1991 devenirea prin timp a instituției noastre de învățământ superior?

– Așa cum arată astăzi și cum va arăta în viitor, adică atunci când se va vorbi despre Arad ca despre un Ooxford al învățământului superior românesc. L-am întrebat pe un prefect de Arad „Ce înțelegi prin Oxford?” și mi-a răspuns prompt „Universitatea engleză”, iar eu i-am explicat că este numele unui oraș devenit celebru prin Universitatea Sa.

– Aradul și-a dorit din anul 1850 învățământul superior, dar arădenii nu s-au dovedit întotdeauna a fi împreună în sprijinirea acestui demers.

– Poate cea mai importantă izbândă a Aradului postdecembrist este învățământul superior. Desigur, autoritățile locale trebuie să-l sprijine. Dar programele, proiectele internaționale sunt extrem devine binevenite. Am urmărit o emisiune TV a Universității „Aurel Vlaicu”, cu invitați din Canada, profesori universitari de la Universitatea York din Toronto, prezenți la Arad pentru o **școală de vară** pe inteligență artificială.

– A fost a patra ediție, prima dintre ele finanțată de Ambasada Canadei la București, iar de curând Universitatea „Aurel Vlaicu” a găzduit o altă reuniune internațională de anvergură pe logica fuzzy.

– Deschiderile internaționale științifice dau greutate academică oricărei universități. NU vă ascund faptul că urmăresc atent ce se întâmplă în Arad. L-am găsit acum schimbat în bine. A dispărut goana, nervozitate, uitatul după altul.

– Nu credeți că „uitatul după altul” este, poate, una din marile drame ale românilor?

– Nicidecum.

– Ați fost și la Filarmonică. Ați propus în calitate de ambasador al României în Filipine o colaborare cu această instituție arădeană.

– Întâlnirea cu maestrul Dorin Frandeș a avut în atenție concertul din luna octombrie, de pe scena Filarmonicii arădene, ce va fi susținut de un mare muzician filipinez, de fapt, fondatorul și directorul Filarmonicii din Manila. Sunt sigur că va fi o mare reușită prin plan artistic, și nu numai.

Foto: V. Musca

– Și totuși, ce v-a impresionat cel mai mult în Arad în aceste trei zile?

– A fost pentru mine o revelație să constat, într-o librărie arădeană, diversitatea cărților cumpărate și ofertate și aplecarea manifestată spre cărți de filosofie, artă, istorie, literatură și muzică. Dacă librăriile sunt pline înseamnă că Aradul a rămas, în continuare, și un oraș al așa-numitei intelighenții, mândrie a acestor locuri.

Convorbire consemnată de

Lizica Mihuț

Cultură versus Naționalism

*„Cînd aud cuvântul **„Kultur”**, îmi vine să scot revolverul”*, afirma cîndva ministrul propagandei naziste, **Joseph Goebbbels.** Tocmai pentru ca astfel de gânduri să nu se mai nască într-o minte de european cât de cât civilizat, la începutul anilor 50 **Consiliul Europei** a hotărât organizarea de expoziții de artă anuale în cele mai semnificative orașe ale continentului.

Astfel, începând din anul 1954 și până astăzi, principale metropole ale bătrânului continent au fost gazdele unor astfel de prezentări ale comorilor culturale zămislite de 1000 de ani de ***„reich cultural european”.***

O selectă selecție a afișelor acestor expoziții - reunite sub titlul ***„50 de ani** de expoziții de artă ale Consiliului Europei”* - poate fi admirată la **Muzeul de Artă** din clădirea **Bibliotecii Județene „A.D. Xenopol“.**

„Arta sub toate formele ei contribuie la identitatea fiecăruia dintre noi și scopul original al seriei de expoziții lansate de Consiliul Europei în 1954 a fost acela de a demonstra profunda unitate a artei europene, precum și acela de a întări noțiunea de apartenență la o mare cultură europeană, care transcende sentimentele de naționa-lism”, a ținut să precizeze **Mariana Nițelea**, directorul **Biroului de informare București a C E.**, completată de **Peter Hügel**, directorul **Complexului Muzeal**: *„Această expoziție e bazată pe ideea cunoașterii patrimoniului comun, căci a-i cunoaște pe ceilalți înseamnă a te cunoaște mai bine pe tine însuți”.*

„Tendenzen der Zwanziger Jahre” - (Berlin - 1977), ***„Firenze e la Toscana dei Medici”*** - (Firenze - 1980), ***„Les Vikinings”*** - (Grand Palais - Paris - 1992), ***„Art und Power”*** - (London - 1996), sunt numai câteva exponate pentru care merită a vă deplasa la Muzeul de artă.

Desigur, aceasta în așteptarea momentului când și un oraș din România va găzdui o astfel de expoziție, după cum este convins și vicepreședintele Consiliului Județean, **Gavril Buza** care, spre deosebire de **Goebbels** crede că: ***„Europa comună se va naște în Est, căci Estul este mult mai însetat afectiv de cultură”.***

Vasile Sărăndan

Expoziție la DELTA

Tinerii artiști au confirmarea profesioniștilor

Primirea în rândul profesioniștilor, în orice domeniu, reprezintă o confirmare pentru oricine care aspiră la calitate și performanță. Dacă în artă lucrurile nu pot fi chiar atât de exact cuantificate, există totuși anumite etape care marchează evoluția unui artist. Admiterea la o școală de artă, apoi la o facultate de artă, și apoi primirea în Uniunea Artiștilor Plastici, asociația națională de creație care validează profesioniștii în artă.

Recent, un număr de 20 de tineri plasticieni arădeni au devenit membri UAP. Dintre aceștia, 12 se prezintă, prin lucrările lor, la Galeria Națională DELTA - un fel de botez al lor ca artiști profesioniști, cum se exprima **Onisim Colta** la vernisajul expoziției. Marea majoritate a tinerilor artiști au absolvit Facultatea de Arte din Timișoara, fapt care se vede în omogenitatea expoziției de la DELTA. Din expoziția colectivă lipsește figurativul, predilecția pentru abstract fiind evidentă. De asemenea, evidentă este și tenta de ludic și ironic din lucrările lor, în mod special la sculptorul **Cosmin Moldovan**. Alături de el au mai fost remarcați la vernisaj pictorii **Ioana Țugulea, Giotto Doichiță, Laurian Popa**, fiind cei mai viguros reprezentați în cadrul expoziției. Ceea ce le-a urat „veteranul” Onisim Colta a fost „să se adune, să devină o forță, pentru că talent au”. Alături de tinerii artiști s-a aflat și vicepreședintele Consiliului Județean Arad, **Gavril Buza,** care și-a exprimat încrederea în talentul lor.

C. L.

Foto: M. Szego

UNIVERSITATEA DE VEST „VASILE GOLDIȘ”

Premieră academică arădeană

Universitatea de Vest „Vasile Goldiș” a fost atestată prin Ordinul Ministerului Educației și Cercetării nr. 4811/17.08.2005 ca **instituție organizatoare de studii universitare de doctorat (IOD).**

Astfel, UVVG este **singura Universitate din Arad** care oferă conform sistemului academic european toate cele 3 cicluri de studii: **LICENȚĂ-MASTERAT-DOCTORAT**

(COM.08.2005)

Investește în viitorul tău înscriindu-te
la o universitate europeană!

INFORMAȚII și ÎNSCRIERI:
Centrul de Informare și Înscrieri
Bd. Revoluției 94-96 tel. 0257-280.373

Proiectul tinerilor profesionişti

Până în 23 septembrie a.c., tinerii arădeni se pot înscrie în cadrul proiectului Tinerilor Profesionişti (Young Professionals Scheme - YPS).

YPS este o iniţiativă importantă, finanţată de UE, în vederea accelerării ritmului de modernizare a administraţiei publice din România. Acest proiect pregăteşte un nucleu format dintr-o nouă generaţie de manageri din cadrul administraţiei publice, care să fie neutri din punct de vedere politic şi să aibă o pregătire profesională în spiritul principiilor moderne şi valorilor UE în domeniul managementului public.

Tinerii sunt formaţi prin intermediul a două programe distincte: **stagiari şi bursieri.** În primul program se regăsesc tineri funcţionari publici cu experienţă în domeniul administraţiei publice. Ei urmează un program de instruire de 9 luni în cadrul Institutului Naţional de Adminsitraţie, în cadrul căruia sunt alternate două cursuri teoretice, cu trei perioade de practică în ministere din România. Apoi, un număr de 75 de tineri vor fi selectaţi pentru a efectua stagii în cadrul administraţiilor interne ale UE timp de 12 săptămâni, înainte de a-şi relua activitatea în cadrul administraţiei din România.

Bursierii sunt tineri cu studii superioare, care urmează mai întâi un program de instruire de 9 luni în cadrul Institutului Naţional de Administraţie, în cadrul căruia sunt alternate cursuri teoretice cu până la trei perioade de practică în ministere din ţară. Ulterior, 45 de tineri vor fi selectaţi pentru a efectua cursuri de instruire de maxim 12 luni în centre de excelenţă din Europa.

Mai multe informaţii despre acest program se pot dobândi de pe site-ul www.yps.ro.

Madiana Popescu

Cărţi noi la Editura „Niculescu"

Din multele apariţii la Editura Niculescu, vă semnalăm: ● **Dicţionar italian-român** de George Lăzărescu (Lucrarea cuprinde expresiile şi sensurile cele mai semnificative ale limbii italiene, fiind o solidă bază de plecare pentru toţi cei doritori să studieze această limbă); ● **Gramatica limbii franceze. Verbul** de Pierre Morel (Carte de referinţă, scrisă de un binecunoscut autor francez, prezintă toate informaţiile necesare despre verbul în limba franceză. Lucrarea este concepută atât pentru învăţarea conjugării verbelor franceze, cât şi pentru consultarea în cazul nevoii de exprimare în scris sau oral) ● **Dicţionar francez-român** de Maria Brăescu (Destinat publicului larg, dicţionarul selectează, din vastul fond lexical al limbii franceze, acele cuvinte ce alcătuiesc vocabularul de bază, indispensabil celor preocupaţi de studiul acestei limbi de mare circulaţie)

● **Dicţionar economic român-englez** de Andrei Bantaş şi Violeta Năstăsescu (Pentru toţi cei care vor să se familiarizeze cu vocabularul de bază al economiei de piaţă, această lucrare originală poate constitui un veritabil sprijin). ● **Literatură universală pentru liceu** de Lelia Muşat. (Sinteză a evoluţiei literaturii universale, lucrarea oferă informaţii utile, esenţiale, comentarii pertinente referitoare la valoarea scriitorilor şi a operelor, toate însoţite de texte de referinţă). ● **Texte de limba engleză** de Jean-Pierre Bernau, Michel Marcheteau şi Michel Savia (200 de texte pentru evaluarea şi perfecţionarea cunoştinţelor de limba engleză).

La Universitatea de Vest „Vasile Goldiş"

Oferta socială pentru studenţi - completă

Dacă în alte centre universitare începutul de an academic redeschide eterna problemă a spaţiilor de cazare insuficiente pentru studenţi, la Universitatea de Vest „Vasile Goldiş" toate solicitările sunt rezolvate la modul optim. Căminul studenţesc propriu din strada Cocorilor, cu cele 800 de locuri de cazare, asigură condiţii de confort

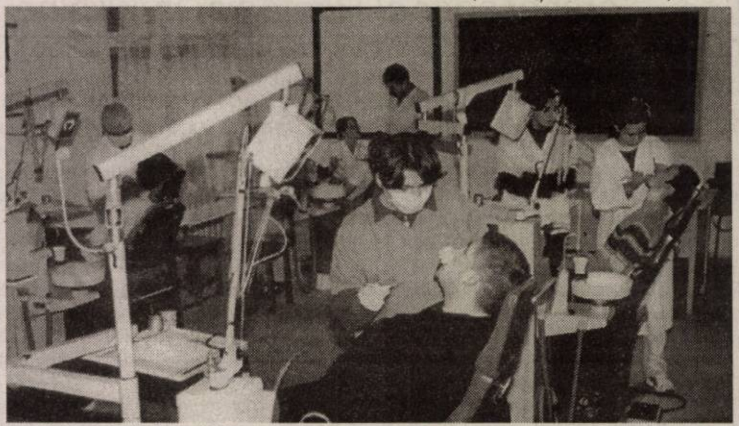

sporit, fapt unic în ţară fiecare cameră având grup social propriu. Pentru cazarea delegaţiilor academice din ţară şi străinătate Hotelul propriu şi restaurantul „Academica" satisfac toate exigenţele.

Oferta socială este completată cu:

■ **Complexul sportiv,** str. Praporgescu nr. 1 (sediul Asociaţiei sportive, terenuri de volei, baschet, tenis, handbal);

■ **Clubul Atheneu,** str. Revoluţiei nr. 78 (activităţi ale echipelor artistice; activităţi de club, seara grupei şi a anului, baluri ale bobocilor);

■ **Cabinet medical,** str. Praporgescu nr. 1 şi **Policlinică stomatologică;**

■ **Sediul Consiliului Consultativ al Studenţilor,** B-dul Revoluţiei nr. 94 - 96;

■ **Clubul de Internet,** B-dul Revoluţiei nr. 85 - 87;

■ **Centrul de Informare Europeană,** B-dul Revoluţiei nr. 85 - 87;

■ **Cabana Gaudeamus** - Izoi Moneasa (în Munţii CodruMoma);

■ **Complexul universitar Macea şi Complexul universitar Socodor;**

■ **Grădina Botanică Universitară Macea** (colecţia ştiinţifică cu peste 1400 de taxoni)

Este demn de remarcat că alături de activităţi artistice şi de timp liber, studenţilor le sunt oferite servicii medicale gratuite. La rândul lor în Policlinica universitară, alături de reputate cadre universitare, viitorii medici-dentişti oferă servicii stomatologice gratuite pentru persoane din categorii sociale defavorizate. Acesta este încă un argument că alături de întreaga comunitate academică studenţii sunt implicaţi în caracterul antreprenorial al Universităţii, în beneficiul arădenilor.

Biroul de Presă U.V.V.G.

MINISTERUL EDUCATIEI ŞI CERCETĂRII

UNIVERSITATEA "AUREL VLAICU" DIN ARAD

continuă tradiţia a 33 de ani de învăţământ superior în Arad

ARAD AV

Arad, B-dul Revoluţiei nr. 77, P.O. BOX 2/158 AR
tel. 0257- 283010 tel / fax: 0257- 280070; e-mail: rectorat@uav.ro www.uav.ro

ADMITEREA 2005

Având în vedere că au rămas locuri bugetare neocupate la toate facultăţile, U.A.V. organizează o nouă sesiune de admitere.

CRITERII DE ADMITERE
Admiterea 2005 se face luând în considerare **media de la examenul de bacalaureat.**

PERIOADA DE ÎNSCRIERE ŞI AFIŞAREA REZULTATELOR
Sesiunea II: înscrierea 1-17 septembrie;
afişarea rezultatelor 18 septembrie
ÎNSCRIEREA se face şi sâmbăta şi duminica. Întreaga procedură de admitere şi afişarea rezultatelor se efectuează transparent, rezultatele fiind afişate pe internet.

INFORMAŢII SUPLIMENTARE SE OBŢIN LA DECANATELE FACULTĂŢILOR

STUDENŢILOR NOŞTRI LE SUNT ASIGURATE CONDIŢII FOARTE BUNE PRIN:
• **posibilitatea obţinerii de burse SOCIALE, DE STUDIU şi DE MERIT atât pentru studenţii bugetari cât şi pentru studenţii cu taxă. Bursele acoperă toate cheltuielile de şcolarizare;**
• **posibilitatea obţinerii de burse de studiu în străinătate şi cuprinderea în proiecte europene (în prezent se află în derulare numeroase proiecte europene privind mobilităţi ale studenţilor Universităţii „Aurel Vlaicu") în Danemarca, Italia, Spania, Portugalia;** • **reduceri de tarife pentru transport, manifestări culturale şi sportive;** • **cazarea în căminele studenţeşti, servirea mesei la cantină;** • **tabere studenţeşti gratuite;** • **ample şi numeroase activităţi studenţeşti organizate de Liga Studenţilor şi de Cercul Studenţesc Cultural-Educativ din Universitatea „Aurel Vlaicu"**

Nou! *Curs postuniversitar de specializare „Managementul Controlului de Frontieră" (3 semestre)*

FOARTE IMPORTANT:

! Spre deosebire de alte Universităţi, la Universitatea „Aurel Vlaicu" taxele de şcolarizare pentru studenţii admişi la forma de învăţământ superior cu taxă sunt aceleaşi pentru specializarea respectivă şi nu vor fi modificate în plus în cursul anului universitar.
ACESTE TAXE SUNT UNICE, STUDENŢII NEPLĂTIND NICI O ALTĂ TAXĂ SUPLIMENTARĂ.

La Universitatea „Aurel Vlaicu" nu se plătesc penalizări sau taxe pentru absenţele de la cursuri, nu se plătesc taxe pentru examene, restanţe, reexaminări, nu se percep taxe pentru eliberări de acte (adeverinţe de student, copii după actele de studiu, diplome de bacalaureat etc.).
Taxele pentru licenţă sunt modice, acestea fiind stabilite din timp pentru absolvenţii tuturor formelor de învăţământ.

STRUCTURA rezultată ca urmare a organizării studiilor în baza H.G. 88/2005 (începând cu anul universitar 2005/2006)

INGINERIE, Calea Aurel Vlaicu, Nr. 43, Tel. 250389
Inginerie industrială: Tehnologia construcţiilor de maşini; Ingineria sudării; **Inginerie industrială:** Tehnologia şi designul produselor textile; **Inginerie mecanică**: Vehicule pentru transport feroviar; Autovehicule rutiere; **Ingineria sistemelor:** Automatică şi informare aplicată; **Inginerie chimică:** Tehnologie chimică textilă; **Inginerie şi management:** Inginerie economică industrială

INGINERIE ALIMENTARĂ, TURISM ŞI PROTECŢIA MEDIULUI Micălaca, 300, Str. Elena Drăgoi, Nr. 2 Tel. 219331 (FIATPM)
Inginerie industrială (inginerie alimentară): Ingineria produselor alimentare; **Inginerie chimică:** Controlul şi expertiza produselor alimentare; **Biotehnologii:** Biotehnologii pentru industria alimentară; **Inginerie şi management:** Inginerie şi management în alimentaţie publică şi agroturism; **Ingineria mediului:** Ingineria sistemelor biotehnice şi ecologice

ŞTIINŢE ECONOMICE B-dul Revoluţiei, Nr. 77 Tel. 280679
Finanţe: Finanţe şi bănci; **Contabilitate:** Contabilitate şi informatică de gestiune; **Economie:** Economia comerţului, turismului şi serviciilor; **Management:** Management

ŞTIINŢE UMANISTE ŞI SOCIALE
Micălaca, 300, Str. Elena Drăgoi, Nr. 2, Tel. 219336
Limbă şi literatură: Limba şi literatura română. Limba şi literatura engleză; **Ştiinţe administrative:** Administraţie publică; **Ştiinţe ale comunicării:** Jurnalism; **Istorie:** Istorie;

ŞTIINŢE ALE EDUCAŢIEI
Ştiinţe ale Educaţiei: Psihopedagogie specială

ASISTENŢĂ SOCIALĂ Micălaca, 300, Tel. 219555
Asistenţă socială: Predagogia învăţământului primar şi preşcolar; Asistenţă socială

ŞTIINŢE EXACTE Micălaca, 300, Tel. 219000
Informatică: Informatică

TEOLOGIE Str. Academia Teologică, Nr. 9, Tel. 285855
Teologie: Teologie ortodoxă pastorală; Teologie ortodoxă didactică

EDUCAŢIE FIZICĂ ŞI SPORT Bd. Revoluţiei nr. 77 Tel. 283010
Cultură fizică şi sport: Educaţie fizică şi sport

MASTER **Specializări:** Teologie ortodoxă pastorală - sistematică; Teologie ortodoxă pastorală - practică; Teologie biblică; Teologie istorică; Management şi finanţare în administraţia publică; Fiscalitate, buget şi trezorerie; Contabilitate şi informatică de gestiune; Pieţe financiare şi burse de valori; Administraţia financiar-contabilă a întreprinderilor; Informatică de gestiune; Executive MBA, 4 semestre; Ecotextile; Modernizarea ecologică a materialului rulant; Tehnologii textile flexibile şi neconvenţionale; Controlul şi expertiza produselor textile; Sisteme robotizate în fabricaţia flexibilă; Managementul calităţii structurilor sudate; Managementul calităţii produselor alimentare; Inginerie alimentară integrată şi ecologică; Tehnologii şi echipamente de vârf în industria alimentară; Ingineria alimentară şi mediul înconjurător; Tehnologii alimentare pentru consumatorul secolului XXI.

„Spitalul este al întregului județ”

Interviu cu dr. Mirandolina Prișcă , Director General al Spitalului Clinic Județean de Urgență Arad

– La trecerea interimatului de 60 de zile vă întreb din nou de unde curajul de a prelua o situație atât de grea ?

– Curajul a venit din sprijinul deschis al Prefecturii, Consiliului Județean și Primăriei. Pentru o persoană neimplicată politic, dar dornică de a respecta programul de guvernare, acest lucru a fost foarte important. Pe de altă parte sprijinul colegilor din spital, chiar insistențele unora, au contribuit la luarea deciziei. Nu în ultimul rând sprijinul familiei a fost foarte important .

– Doamnă Director General care sunt principalele elemente ale planului dumneavoastră managerial ?

– Creșterea calității actului medical , creșterea adresabilității la serviciile medicale, o strictă disciplină financiară, un corect management al resurselor umane, plata datoriilor restante, atragerea de fonduri extra bugetare. Reforma în sănătate va trebui să rezolve și problema subfinanțării cronice a sistemului .

– Am urmărit eforturile pe care le-ați făcut pentru atragerea de fonduri în folosul spitalului. V-au sprijinit în acest demers și instituțiile statului ?

– Fără îndoială. Este greu să detailez acum toate realizările. Vreau să mulțumesc încă o dată pentru acest sprijin .

– În toate aparițiile publice ați vorbit de corpul medical de elită al spitalului . Cum stați însă cu „spiritul de echipă” ?

– Realmente spitalul beneficiază de un corp medical de elită.

Performanțele profesionale, chiar în condițiile unui handicap de dotare față de capitală, sunt de cele mai multe ori comparabile. Spiritul de echipă care trebuie să caracterizeze comitetul director, nu se poate extinde fără informarea și implicarea directă a șefilor de secții și compartimente (practic a întregului corp medical). Nefiind dominată de un aer de suficiență cred în virtuțile dialogului și implicării colegilor mei .

– Colaborarea cu CAS în contractarea și plata serviciilor medicale este foarte importantă . Cum decurge această colaborare?

– Este peste așteptările mele . Împreună suntem pe cale de a rezolva unele probleme financiare majore „moștenite”: necontractarea serviciilor medicale ale ambulatorului, spitalului de zi. Această deschidere a conducerii CAS este benefică pentru cel mai mare spital din județul Arad .

– Universitatea de Vest „Vasile Goldiș” s-a implicat în redresarea financiară și dezvoltarea bazei clinice a spitalului . Cum comentați acest sprijin ?

– Domnul Rector și Senatul Universității s-au implicat direct. Vom aduce la standarde contemporane sala de curs de la etajul 6, vom repara aparate ale laboratorului clinic etc., prin sprijinul financiar acordat.

– Vă aflați într-o perioadă de instabilitate a sistemului sanitar. S-a schimbat ministrul Sănătății, se schimbă conducerile DSP. Afectează în vreun fel aceaste situații spitalul ?

– În nici un fel. Actul managerial, actul medical și atragerea de fonduri extrabugetare decurg la fel .

– În încheiere vă oferim posibilitatea să vă adresați din nou instituțiilor și oamenilor de afaceri din județul nostru .

– Spitalul nu este a unei persoane sau alteia, ci este a întregului județ. S-ar putea ca mai devreme sau mai târziu să înțeleagă toți (inclusiv cei care ne evită) că pentru ei, copiii lor, soți, părinți noi suntem cea mai mare șansă de viață din județul Arad. Sprijinul lor actual poate fi o șansă de viață în primul rând pentru ei. Mulțumesc celor care au înțeles aceste lucruri .

A consemnat,
Nicolae Oprean
Foto: Șt. Matyaș

Amenzi de 1,5 miliarde în cadrul „acțiunii gaterul”

Inundațiile din anul acesta, soldate din păcate cu victime umane și imense pagube materiale, au scos la suprafață și grave abateri de la normele de protecție a mediului, e adevărat, pe lângă multele deficiențe ale sistemului de protecție civilă.

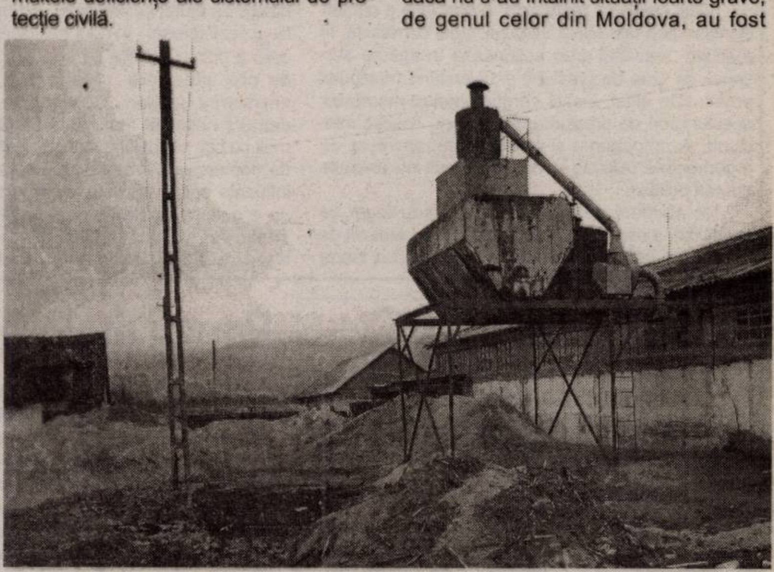

S-a văzut, în primul rând, că acolo unde pădurile au fost tăiate, suvoaiele au fost mai năvalnice și distrugerile mai mari. Sigur, lemnul tăiat a intrat în fierăstrăul gaterelor, unele așezate chiar pe malul râului poluând cu deșeurile rezultate solul dar mai ales apa și colmatând cursurile văilor. Pornind de la situația de nelegalitate constatată s-a hotărât ca Ministerul Mediului și alte instituții ale statului să efectueze controale în întreaga țară pentru impunerea legii tuturor acelora care atentează prin activitatea lor la siguranța noastră, a tuturor.

Și Garda de Mediu din județul Arad s-a aliniat la acțiunea generală, astfel că, așa cum ne-a informat Dorin Sârbu, comisarul șef de la Comisariatul Județean Arad, în cursul lunii august au fost controlate 90 la sută dintre cele 130 de gatere avute în evidență, și chiar dacă nu s-au întâlnit situații foarte grave, de genul celor din Moldova, au fost totuși constatate numeroase nereguli, între care s-a detașat depozitarea necorespunzătoare a rumegușului. Ca urmare, numai în luna august s-au „distribuit” amenzi în valoare de 1.590 milioane lei (vechi). Bune de plată sunt și cele 46 gatere găsite în culpă. Și acțiunea continuă. Dacă mai arătăm că de la 1 ianuarie și până acum s-au aplicat amenzi în valoare totală de 2.946 mil. lei pentru abateri de la normele de mediu, atunci ne dăm și mai bine seama de importanța „acțiunii gaterul” și de exigența cu care a fost privită întreaga activitate.

I. Tuleu

La jumătate!

50% reducere la orice abonament și oricâte extraopțiuni* până la sfârșitul anului

și, gratuit,
20 de minute naționale, lunar, pe viață**

Pentru întreaga ofertă de servicii și telefoane, detalii în Magazinul Connex din Str. Cloșca nr. 2, Arad sau la dealerii Connex.

Prețurile nu conțin TVA, telefoane în limita stocului disponibil. Ofertă valabilă în perioada 5 august - 11 septembrie.
*Valabil pentru abonamentele: Connex Standard, Connex Standard +25, Connex Numere Favorite, Connex Ore Favorite, Connex Plus, Connex Plus Activ, Connex Plus Unic și Connex Plus Intensiv și pentru extraopțiunile: Numere Favorite, Ore Favorite, Tarif Unic, 15 minute naționale, Activ, Convorbiri Intensiv. 100% reducere timp de 2 luni, pentru extraopțiunile SMS și MMS.
** Ofertă valabilă pentru persoanele cu domiciliul într-unul dintre județele: Alba, Arad, Argeș, Bacău, Bihor, Bistrița-Năsăud, Botoșani, Caraș Severin, Covasna, Dolj, Galați, Harghita, Iași, Maramureș, Mureș, Neamț, Satu Mare, Sălaj, Sibiu, Suceava, Tulcea, Vaslui, Vâlcea.
*** Prețuri valabile numai cu abonament Connex 3G.
Oferta este supusă unor clauze disponibile în magazine sau la agenții de vânzări.

50% reducere la telefoane

Nokia 1100 ~~24$~~ 12$
Nokia 1101 ~~24$~~ 12$
Sagem MyC2-2 ~~24$~~ 12$
Sony Ericsson T290i ~~25$~~ 12$
Siemens CV65 ~~69$~~ 34$
Motorola C650 ~~69$~~ 34$
Motorola C115 12$
Siemens A57 ~~15$~~ 12$
Siemens A62 ~~19$~~ 12$
Motorola V171 39$
Nokia 2600 59$
Siemens CF62 59$
Nokia 2650 69$
Nokia 3220 109$
Motorola V535 125$
Samsung X640 149$
Motorola V975*** 169$
Nokia 6630B*** 254$
Motorola MPx220 259$
Sony Ericsson Z800*** 333$
Nokia 6680*** 363$

CONNEX®

(com./08.2005)

În „războiul" pentru Piața Mihai Viteazul

Primăria contraatacă

După toate ieșirile în stradă ale piețarilor și susținerea unor conferințe de presă prin care își exprimă împorivirea față de decizia autorităților de a demola bazarul din Piața Mihai Viteazul, replica Primăriei nu a întârziat să apară. Într-un comunicat remis redacției noastre, reprezentanții instituției ies la atac:

„Deși susțin că reprezintă o aosciația a comercianților din Piața Mihai Viteazul, legal constituită, în realitate, amintitul grup acționează în interes personal, ca grup de presiune și diversiune manipulat politic. De altfel, însăși «argumentele» membrilor acestui grup de presiune, din care nu lipsesc minciuna, dezinformarea și amenințarea, amintesc de argumentele utilizate până nu demult de anumite grupări politice.

Ne abținem de la orice comentariu legat de veridicitatea așa zisului sondaj de opiniei realizat de Triptic Art, care susține că în anul 2000 a lucrat pentru PD, an în care această firmă nici nu exista decât poate în imaginația fostului șef de cabinet al parlamentarului PSD Ionescu, actualmente șef al Triptic Art, Vasile „Bazil" Mureșan. În schimb, în luna februarie a anului 2003, Triptic Art-ul lui „Bazil" Mureșan organiza Ziua Îndrăgostiților împreună cu organizația de tineret a PSD. Probabil aceeași organizație l-a ajutat să realizeze acum, în mod «obiectiv și dezinteresat» în doar trei zile, o muncă de sondare a opiniei publice ce necesită mai bine de 100 de ore, plus alte câteva zeci de ore pentru analizarea datelor. Convinși de faptul că acest demers necesită mai multă atenție - cu atât mai mult cu cât sondajul a fost pus la dispoziția grupului de comercianți, gratuit, cu intenția declarată de a influența opinia publică - vom analiza posibilitatea de a solicita instanțelor judecătorești obligarea Triptic Art să facă publice datele care au stat la baza realizării sondajului, inclusiv modul de realizare a eșantionului reprezentativ de intervievați, precum și metoda aleasă pentru interpretarea rezultatelor interviurilor.

În ceea ce privește acuzațiile proferate de grupul de comercianți, în legătură cu o așa zisă „vânătoare" declanșată de Primărie împotriva lor, sunt cel puțin ridicole. Unul dintre argumentele forte la care apelează acest grup de diversiune este acela că își desfășoară activizatea în bazar încă din anii 90. Or, dacă abia după 15 ani fac eforturi de a intra în legalitate, după cum declară ei, este de la sine înțeles de ce nu sunt de acord cu reamenajarea pieții. Și în acest context este de înțeles sprijinul pe care anumite grupări politice îl acordă acestor vânați ce au desfășurat ani de zile activități comerciale fără să respecte legea, dovadă sprijinului politic de care s-au bucurat fiind acum de netăgăduit".

M. Popescu

Se inuagurează unitatea medico-socială din Ghioroc

Unitatea medico-socială de la Ghioroc, aflată în administrarea Consilului Județean, se inaugurează luni, 12 septembrie, în prezența președintelui **Iosif Matula. „CJA a acordat 900 de milioane de lei pentru investiții la încălzire, iar Ministerul Muncii a alocat 2,5 miliarde pentru lucrările de reparații. Unitatea a fost renovată și așa cum se prezintă în momentul de față poate primi pacienți care să fie tratați în condiții decente"**, a declarat președintele **CJA.**

Unitatea medico-socială dispune de 38 de paturi, iar tratamentele care se fac sunt de medicină generală. La tratament vor putea veni, spre deosebire de alte centre, și persoane cu probleme sociale. Însă, cei ce solicită o internare trebuie să se fi aflat, înainte, într-o altă unitate spitalicească.

S. Ambruș

Pensii majorate pentru agricultori

„Dorim să precizăm că procesul de recalculare nu presupune în mod obligatoriu o majorare de pensie, ci asigurarea unui raport de echitate între toți pensionarii, prin stabilirea, după aceleași principii, a tuturor pensiilor aflate în plată", a precizat **Marioara Gozman**, directorul executiv adjunct al Casei de Pensii, la începutul conferinței de presă susținută împreună cu directorul Mihaela Vasil.

Din această lună, cei care s-au pensionat în perioada 1 ianuarie 1991 - 31 decembrie 1996, vor primi pensiile recalculate. Este vorba despre 23671 de cazuri, dintre care numai 7992 de persoane au obținut un punctaj mai mare decât cel existent în plată. Pentru această categorie de beneficiari, pensia medie a crescut de la 246 RON (2. 451.916 lei vechi) la 294 RON (2. 935.052 lei vechi). La diferența de 15.679 de dosare, prin recalculare, a rezultat un punctaj mai mic decât cel aflat în plată, urmând ca beneficiarii acestor pensii să primească în continuare cuantumul anterior recalculării.

După cele trei etape de recalculare, în județul nostru, efortul financiar suplimentar pentru plata pensiilor este de aproape zece miliarde de lei vechi pe lună. **„Fiecare persoană, a cărei pensie a fost recalculată, va primi decizia de recalculare însoțită de buletinul de calcul care conține elementele ce au stat la baza recalculării. Fiecare decizie de pensionare are tipărite pe verso, informații privind sporurile, indemnizațiile și majorările de retribuții care, potrivit vechii legislații pot fi avute în vedere la recalcularea pensiilor. Dacă pot fi prezentate acte doveditoare care să modifice elementele avute în vedere la determinarea punctajului mediu anual recalculat, noile drepturi se vor acorda de la data la care a fost pusă în plată etapa de recalculare de**

care a beneficiat persoana respectivă", a mai spus **Marioara Gozman**.

Conducerea Casei de Pensii mai recomandă tuturor celor care vor primi pensiile recalculate să verifice în carnetele de muncă dacă au sau nu înregistrate toate salariile și sporurile cu caracter permanent de care au beneficiat. Dacă nu sunt trecute, sunt rugați să obțină adeverințele respective de la foștii angajatori.

Tot din această lună, se majorează cu 10% punctajul mediu anual aferent stagiului de cotizare realizat în sectorul agricol. Astfel, pensia medie în acest sector va crește de la 760000 de lei vechi la 840500.

În prezent se desfășoasră cea de-a patra etapă de recalculare pentru cei ieșiți din câmpul muncii între 1 ianuarie - 31 martie 2001.

Anca Hălmăgean

Soluții pentru taberele arădene

Recent, Cristian Drăgan, directorul Direcției Județene de Tineret, s-a întâlnit, la București cu conducerea Autorității Naționale pentru Tineret, unde i-a prezentat președintelui Karoli Borbely, problemele cu care se confruntă filiala arădeană.

Una dintre probleme majore o constituie lipsa unui microbuz cu care să se efectueze transportul grupurilor de elevi la taberele din județ. **„În urma discuțiilor purtate am primit aprobarea de a achiziționa în leasing un mi-crobuz de 20 de persoane. Deja am și început demersurile de a-l cumpăra pentru că avem nevoie de mijlocul de transport în cel mai scurt timp"**, a declarat **Cristian Drăgan.**

De asemenea, șefii de la București au fost informați cu privire la situația centrelor de agrement din județ, în speță a celor de la Ilteu, Păuliș și Săvârșin ce urmează a fi retrocedate proprietarilor. Pentru centrul de la Odvoș, care este al Direcției arădene, se va încerca un parteneriat cu o firmă străină, din cauza degradării în proporție de 50 de procente. Tabăra de la Căsoaia a primit aviz de cazare ocazională, iar cea de la Moneasa funcționează la capacitate maximă. Cât privește centrul de la Dezna, deși există o cerere de retrocedare, se negociază cu proprietarii păstrarea destinației actuale.

S. Ambruș

Meci al „amintirilor" la Șiria

Cel mai „tânăr" jucător a fost nea Gaby de ... 80 de ani!

Ediția a I a „Zilele Șiriei" i-a reunit pe cochetul stadion de la poalele cetății pe o parte dintre foștii fotbaliști ai echipei „Șiriana" din ultimii ... 50 de ani! Spunem aceasta deoarece primul care a răspuns invitației făcută de **Valentin Boț**, primarul comunei, a fost **Gavril Varga** (nea Gaby), cel care va împlini curând 80 de ani! Octogenarul a reușit performanța de a juca apreoape tot meciul de OLD BOYS de la Șiria. La „bătrâni" au evoluat **Mihai Gherheș**, în poartă și jucătorii de câmp: **Nicu Mara, Ghiță Zamfira, Dănuț Borlea, Fane Voian, Neluțu Voian, Mircea Stoica (Pele), Petru Nistor, Dan Marin, Ioan Ionașcu, Florin Gherheș, Gheorghe Onica și Ghiță Tămaș.**

De cealaltă parte, în tabăra tinerilor au evoluat: **Nicu Trif** în poartă și jucătorii de câmp: **Cosmin Pintean, Gheorghe Debeleac, Cristi Novac, Florin Truț, Tibi Negru, Marcel Lăscuț, Viorel Trif, Valentin Bot, Felix Șerfezi, Roșu și „tânărul" Gavril Varga!**

Au arbitrat: **Teodor Olaru**, la centru, ajutat la tușe de **Petru Borlea** și **Ghiță Fizite.**

După trei reprize, a câte 20 de minute fiecare, scorul a fost egal 2-2. Nici la loviturile de la 11 metri nu s-a făcut diferența, deoarece chiar dacă n-au marcat mai multe goluri „bătrânii" au reușit să-i egaleze pe „tineri" la ... bare.

Florin Truț

Se renovează fațada Muzeului de Artă

Muzeul de Artă din Arad a trecut prin mai multe etape de modernizare, care continuă și în prezent. În 1997 a fost refăcut acoperișul, în 1998 s-a deschis secția Artă în forma ei actuală. Anul 2004 a adus renovarea laboratoarelor de conservare și restaurare și totodată modernizarea sălii Clio. În această lună începe renovarea tuturor fațadelor Muzeului de Artă, lucrări care se vor finaliza în primăvara 2006. Atunci Complexul Muzeal Arad împreună cu Biblioteca Județeană „A.D.Xenopol" vor începe reamenajarea curții interioare, care va deveni un spțiu plăcut, relaxant și liniștit pentru arădeni.

C. L.

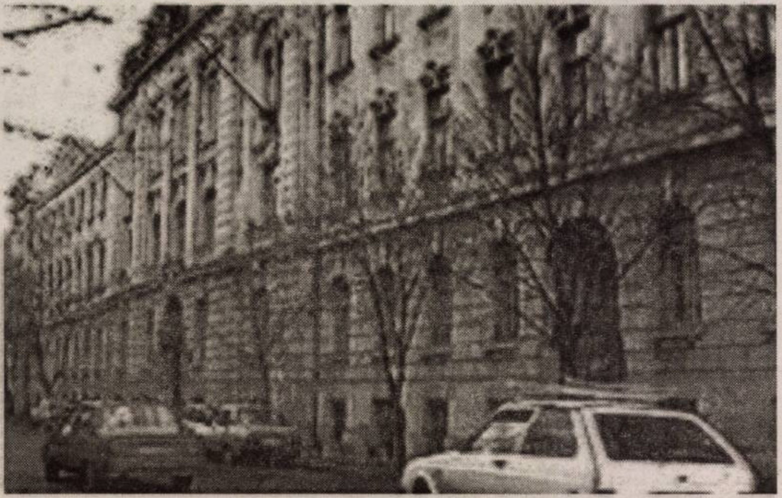

Magazie transformată în casă de cultură și centru de afaceri

Autoritățile locale din Pâncota au comandat un studiu de fezabilitate pentru reabilitarea unei clădiri situate în centrul orașului care urmează să adăpostească printre altele și o casă de cultură. Imobilul a fost folosit ca magazie de cereale și depozit al ICRA. Deși nu e utilizată de aproape 15 ani, clădirea se află în stare bună. Problema este însă că, pentru efectuarea modificărilor care se impun sunt necesare 37 de miliarde de lei, o sumă mult prea mare pentru bugetul orașului. Proiectul inițial stabilea că la subsol se vor amenaja spații comerciale, parterul fiind destinat casei de cultură, iar etajul realizării unor spații de cazare în regim hotelier. Pentru a obține însă finanțare europeană, s-ar putea renunța la planul inițial în favoarea unui centru de afaceri, centru care va adăposti însă și casa e cultură. Orașul are nevoie de un spațiu cu o astfel de destinație, mai ales că de ani buni aici nu mai funcționează nici măcar un cinematograf.

Lucian Șerban

Vor să-i surprindă

● Avancronica partidei FC Bihor Oradea-FCM UTA

După o săptămână agitată, cu ședințe de analiză și amenințări cu numirea unui director tehnic, UTA caută reabilitatea pe malurile Crișului Repede. Misiunea „alb-roșilor" este una imposibilă în fieful orădenilor, dacă e să punem în balanță loturile celor două echipe și stabilitatea financiară. Dar, tehnicianul utist Dan Mănăilă și-a propus să-i surprindă pe bihoreni cu o tactică super-ofensivă. E drept, o tactică riscantă, cu două tăișuri, dar ținând cont de situația în care ne aflăm la momentul actual, UTA chiar nu are nimic de pierdut.

Lista indisponibilităților în lotul „Bătrânei Doamne" rămâne lungă: Purda, Aldea, Bota, Turcuș, R. Andone, Bier (accidentați), D. Dragalina (suspendat) Cozea și Demian (incerți) și îi dă serioase bătăi de cap antrenorului Mănăilă în alcătuirea unei formule de bază. **„Cele mai mari probleme le avem la mijlocul terenului, unde Georgiu nu poate ține locul lui Szillyer, Cozea este gripat, așa că juniorii echipei vor fi Hora și Banilievici"** - a spus Mănăilă. Care este bucuros pentru concurența postului de portar, toți trei „îngeri păzitori" fiind soluții viabile în orice moment. Referitor la jocul de mâine, Mănăilă a spus: **„Nici un joc nu seamănă cu celălalt. Trebuie să ne jucăm șansa. Consider că suntem în fața unui meci de 1x2."**

Juniorul Hora (cu spatele) este dornic de a confirma prestațiile bune din debutul campionatului. Fază din meciul de Cupa României: UTA-FC Bihor (scor 0-1).

De partea cealaltă, gazdele nu concep să se „împiedice" de decimata echipă arădeană. Mai ales că jucătorii lui Artimon și-au revenit psihic după eșecul din campionat de la Lupeni, grație victoriei la scor de neprezentare obținută miercuri, în Cupă, la Salonta (goluri: Sabou, Lupașcu și Oprea). Meci în care o bună parte dintre titulari au fost menajați. În privința absențelor din echipă, tehnicianul orădean nu se poate plânge precum omologul său. Dacă Fl. Lazăr este suspendat, iar Sfârlea are mâna în gips, Gado și Lungan sunt recuperabili până la ora jocului.

Formații probabile

FC Bihor: Vâtcă-Ciobanu, Bumb, Lupuț-Gado (Mihuț), Gr. Tudor, Munteanu, Lungan (Fele)-Miculescu, Stan, Neaga.

FCM UTA: Grozav-Nădăban, Bogoșel, Porumboiu, Anca-Hora, Georgiu, Sas-Mițiți, Sântejudean, Băban.

Partida de **mâine, oa 11,** de la Oradea va fi condusă de o brigadă de arbitri formată din: Gabriel Mocean (Câmpia Turzii)-centru; Traian Marchiș și Ștefan Necula (ambii Baia Mare) - asistenți. **Observatori FRF** au fost delegați Dorin Naste - joc și Gheorghe Farcaș - arbitraj (ambii din Tg. Mureș).

Daniel S.

Albe și negre

Plângăcioșii

De câte ori au ieșit în fața reprezentanților presei locale - pentru a mulțumi cui merită - conducătorii echipelor care au beneficiat ani la rând de gratuitate la Sala Sporturilor ? Fie că a fost vorba de antrenamente, fie de competiții oficiale. Numai Stelian Văduva, directorul Direcției Județene de Sport Arad știe cu câte eforturi a menținut gratuitatea, fiind ani de zile singurul director din țară care dădea liber echipelor în „Polivalentă", provocând invidie printre omologii lui.

Creșterile prețurilor la întreținere, regia tot mai împovărătoare, l-au determinat pe Stelian Văduva să ia o măsură nepopulară. Nu i-a fost deloc ușor să se recunoască „învins" de „explozia" prețului utilităților și pentru a nu pune lacăt pe sală a fost obligat să perceapă (și) echipelor arădene din sfera sporturilor de performanță o chirie, totuși, simbolică. Obișnuiți prost, să primească totul pe tavă, de-a moaca, plângăcioșii conducători - beneficiari atâția ani de gratuitatea sălii - ar face bine să se intereseze pe la alte cluburi din țară, să vadă de când și, mai ales, ce prețuri se percep în sălile unde își desfășoară activitatea. Pentru că tentativa „petrolistului-șef" Boric de a-l acuza pe directorul Văduva că este responsabil de o eventuală percepere de bilete spectatorilor dornici de a asista la meciurile de baschet, este una ce ne lasă un gust amar. La fel și „amenințările" cu retragerea - chipurile - din campionat lansate de „întâiul handbalist" Petrică.

Nu degeaba o vorbă românească spune că, dacă îl ajuți pe om de 100 de ori și îl refuzi o singură dată, ești etichetat drept „dușman de moarte". Asta se întâmplă în aceste zile în sportul arădean. Iar cei care-l arată cu degetul pe Stelian Văduva ar trebui să se privească mai des în oglindă. Știu ei de ce...

Daniel Scridon

„Dacă lucrăm în echipă, atunci să fim o echipă"

● Încă din debutul întâlnirii cu presa, tehnicianul Mănăilă a ținut, citâm: „să lămurim niște lucruri", aluzie la vorbele aruncate aiurea de vicepreședintele clubului Gh. Schill, cu privire la interzicerea declarațiilor antrenorului și jucătorilor. **„Conferințele de presă reprezintă un act de respect față de suporteri, cititori și ele au fost inventate de când a apărut fotbalul. Trebuie să existe o astfel de relație club-echipă-mass-media"** - a punctat Mănăilă. Care a ținut să mai adauge: **„Vorbesc despre problemele legate de echipă, nu și de modul cum se face rost de bani, că la asta nu mă pricep".** ● Printre „rânduri", antrenorul alb-roșilor a încercat să sensibilizeze opinia publică, să ceară unitate și răbdare, considerând că un om care suferă, dacă îl mai și calci pe gât, nu are nici o șansă de a-și mai reveni. E ca și cum ai pune sare pe o rană. În continuare, Mănăilă ne-a povestit cum a „furat" meserie de la antrenori cu experiență. **„După Ionuț Popa mergeam la cafea, la Service, în Micălaca și printre două glume, îl abordăm într-o chestiune tehnico-tactică. Nici acum nu scap prilejul de a mă consulta cu tehnicieni mai experimentați"** - a declarat Mănăilă. Întrebat ce părere are despre fostele glorii ale „Bătrânei Doamne" care se înghesuie să pună mâna pe o funcție în club, tehnicianul utist a găsit o explicație șocantă, dar realistă: **„Vorbesc cu ei 20 de zile și 30 de nopți, dar deciziile finale îmi aparțin, eu fiind răspunzător de rezultatele echipei. Să fim serioși, UTA nu are nevoie de imagine, UTA creează imagine. UTA are neovie de bani, iar dacă lucrăm în echipă, atunci să fim o echipă..."** ● Interesantă și opinia antrenorului cu privire la transferuri. **„Cele mai bune transferuri ale verii ar fi fost Sandu Ion, Marius Țucudean și alții de calibrul lor".** În antiteză, Dorel Cura - sosit pe la mijlocul conferinței de presă - a spus că echipa are nevoie de trei jucători pe posturile deficitare, ce vor fi aduși în iarnă. ● Directorul sportiv al UTA-ei i-a luat voalat apărarea lui Mănăilă (antrenor care a fost nevoit să folosească 22 de jucători în primele trei etape, în condițiile în care alte echipe duc un campionat întreg cu mai puțini jucători), ne-a informat că tratativele cu Bota vor fi reluate săptămâna viitoare și e de părere că, citâm: **„Ne trebuie o victorie și o să «explodăm». La orice echipă sunt momente de criză, important e să ieșim cât mai grabnic din ea".** ● La ieșirea din sala de conferință, liderul galeriei „Red Fighters", Luca Alecu, ne-a comunicat că susținătorii echipei pot face deplasarea la Oradea în mod organizat, cu trenul, care pleacă în dimineața jocului, la ora 8,04, din gara CFR Arad.

Conferință de presă la FCM UTA

D. Scridon

Rugby – E vremea răzbunării!

Echipa momentului în sportul arădean se află în fața unei mari revanșe. Spre finalul sezonului trecut, Contor Zenner CSU Aurel Vlaicu Arad pierdea ultimul tren al play-offului primei divizii în urma înfrângerii suferite pe teren propriu în fața Universității Agressione Cluj. Mai mult, meciul s-a lăsat cu un scandal care a șifonat nițel imaginea rugbiștilor arădeni și a antrenorului lor. Deși nu s-au scurs nici șase luni de la acele regretabile evenimente, prin evoluții mai mult decât convingătoare și rezultate pe măsură, echipa arădeană a izbutit să șteargă cu buretele peste acel episod și să-și atragă prețuirea întregii suflări rugbistice din România. Acestea ar fi coordonatele întâlnirii de ținută: Contor Zenner - „U" Cluj.

La prima vedere, arădenii ar trebui să aibe un moral de fier. Trei succese pe terenuri străine și o victorie răsunătoare cu vicecampioana Dinamo nu sunt la îndemâna oricui, dar seria câștigătoare nu trebuie întreruptă aici. Și, cum cel mai greu meci e întotdeauna cel care urmează, Ursache et. comp au scopul primordial de a bate Clujul și a lua și punctul bonus. De cealaltă parte, gruparea de pe Someș nu a avut un start de campionat tocmai reușit și se găsește în postura de a-și juca ultimele șanse de a accede în „careul de ași". Tocmai din această cauză, tehnicianul „studenților" arădeni se așteaptă la o replică puternică din partea oaspeților și este convins că pentru ca echipa sa să-și atingă obiectivul trebuie să evolueze mult mai bine ca la Iași, ceva asemănător cu Dinamo. **„Din câte am înțeles, în etapa trecută, clujenii și-au menajat câțiva jucători de bază. Pentru noi e clar că Universitatea va face tot posibilul să ne încurce iarăși socotelile. Îi va fi infinit mai greu, dacă nu imposibil, fiindcă, față de meciul din primăvară, echipa noastră a crecut în valoare și maturitate"** - a spus Șerban.

În ceea ce privește indisponibilitățile, din tabăra gazdelor va lipsi doar Flemtea, însă Chiroiu sau Grindei pot face oricând față în primul „cinsprezece". Partida va începe **mâine, de la ora 10,00, pe arena „CPL"** din orașul nostru și va condusă la centru de bucureșteanul Gabriel Șeitan, ajutat la cele două margini de Alexandru Nițulescu și Robert Diaconescu.

Călin Mnerie

Baschet masculin

Șase echipe se bat pentru un trofeu

Cupa „West Petrom" -organizată, în acest an, cu sprijinul consistent al municipalității- reprezintă o excelentă posibilitate de verificare a potențialului actual pentru trei echipă din țară (C.S.M. Oradea, Gaz Metan Mediaș, West Petrom Arad) și tot atâtea din țara vecină, Ungaria (Tiszaujvaros, Debrecen II, Kecskemet II). Turneul a luat startul ieri după-amiază, când au avut loc întâlnirile primei reuniuni. Publicul local a avut ocazia de a urmări la lucru, în premieră, principala achiziție a petroliștilor, în persoana americanului David Morris dar și o întreagă pleiadă de ex-arădeni, în prezent legitimați la gruparea din Oradea. Rezultatele înregistrate au fost următoarele: C.S.M. Oradea - Gaz Metan Mediaș 80-72, Debrecen II - Kecskemet II 53-73 și West Petrom Arad - Tiszaujvaros 88-47. Reuniunile de astăzi încep la orele 9 respectiv 16, arădenii jucând cu Kecskemet II, de la ora 13 și cu Debrecen II (ora 20).

A. Hărțău

Fotbal - Cupa României - ediția 2006 - 2007

„Satelitul" UTA-ei a clacat la Păuliș

La mijlocul acestei săptămâni, Asociația Județeană de Fotbal Arad a programat șaisprezecimile Cupei României - faza județeană, la fotbal. Chiar și la acest nivel nu au putut lipsi surprizele clasice pentru competiția denumită KO. Victimele ilustre s-au numit UTA II, Aqua Vest, Înfrățirea Iratoșu și Inter Zimand Cuz, aceasta din urmă pentru că și-a uitat carnetele de joc acasă. Dar iată toate rezultatele, cu mențiunea că formațiile subliniate s-au calificat pentru faza viitoare ce va avea loc pe 6 octombrie ac.

● Sagu - **Mailat** 2-5 ● **Tisa Nouă** - Zimand-Cuz 3-0 (f.j.) I Munar - **Romvest** 2-5 ● **Păuliș** - UTA II-Frontiera Curtici 2-1 ● Pecica - **Voința Macea** 0-6 ● **Lunca Teuz I** - Aqua Vest 3-2 ● Zăbrani - **Lipova** 0-1 ● Mândruloc - **Vladimirescu** 1-2 ● Șicula - **Sebiș** 1-2 ● Șepreuș - **Beliu** 2-9 ● Flacăra Țipari - **Zimandu Nou** 2-6 ● Berechiu - **Crișul Chisineu-Criș** 4-5 ● **Sântana** - Iratoșu 4-1 ● Seleuș - **Pâncota** 0-5 ● Nădab - **Dorobanți** 2-6 ● Târnova - **Horia** 0-1.

C. Mnerie

Programul competițiilor

● Fotbal. În Divizia C, astăzi, ora 17, au loc meciurile: **ACU Arad - CS Deva, Romtelecom Arad - Lotus Felix, Victoria Nădlac - Minerul Moldova Nouă.**

● În Divizia D, **sâmbătă, ora 17:** Șoimii Lipova - Romvest, Crișul Chișineu-Criș - FC Zimandul Nou, Vladimirescu 2003 - Regal Horia, **duminică, ora 17:** Voința Mailat - CNM Pâncota, AS Vinga - UTA II, Inter Zimand Cuz - Înfrățirea Iratoșu, Dacia Beliu - Voința Macea, Unirea Șeitin - Aqua Vest; A. S. Dorobanți-Național Sebiș - a fost amânat.

● Campionatul județean, etapa a 4-a, duminică, ora 17. ● **Seria A:** Tisa Nouă - Săvârșin, Curtici - Șagu, Mândruloc - Covăsânț, Ghioroc - Bârzava, Căpâlnaș - Zăbrani, Fântânele - Aluniș, Păuliș stă. **Seria B:** Global Sport - Nădlac, Munar - Pecica, Sânleani - Secusigiu, Zădăreni - Sântana, Macea - Felnac, Peregu Mare - Sâmpetru German, Inter Arad stă. **Seria C:** Lunca Teuzului - Șiria, Șicula - Flacăra Țipari, Șimand - Chereluș, Seleuș - Apateu, Mâsca - Târnova, Nădab - Satu Nou, Luceafărul Țipari - Sintea Mare. **Seria D:** Buteni - Dezna, Bocsig-Șomoșcheș, Lunca Teuz II - Șepreuș, Bârsa - Moneasa, Drauț - Gurba, Cermei - Vârfurile, Berechiu - Tauț.

● Rugby. Sâmbătă, ora 10, pe stadionul CPL, în Divizia A BRD, se dispută meciul: **Contor Zenner CSU Aurel Vlaicu Arad - U Cluj.**

● Baschet. Astăzi, de la ora 9 și mâine, de la ora 10, la Sala Sporturilor „Victoria", continuă meciurile din cadrul Cupei Municipiului Arad West Petrom.

● Tenis. De astăzi până duminică, de la ora 9, la Baza UTA, se desfășoară Cupa Mirada, pentru copii 10,12, 14 ani.

● Handbal. Duminică, ora 11, la Sala Sporturilor „Victoria": HC Safilar Arad - CSM Lugoj (Divizia A masculin).

S.C. PRETIZION 2005 S.R.L.

VINDE

PRODUSE ELECTRICE ȘI ELECTROCASNICE

Mașini de spălat
Frigidere
TV-Audio-DVD
Microunde, etc.

LA PREȚ DE IMPORTATOR

CÂMPUL LINIȘTII 1 (ÎN CURTEA VĂMII)
INFORMAȚII LA TELEFON : 0788.712.475

FUNDAȚIA ROMÂNO-GERMANĂ

Centrul de pregătire și perfecționare profesională autorizată conform O.G. 129/2000, pentru organizarea următoarelor

cursuri:

CURSURI DE CALIFICARE:	CURSURI DE INIȚIERE
■ Tâmplar universal - 6 luni	■ Contabilitate - 3 luni
■ Tapițer - 3 luni	■ Operator PC - 1 lună
■ Zidar - 5 luni	

Diplomele sunt avizate de către M.E.C. și M.M.S.S.F.

INFORMAȚII:
Vladimirescu, str. Gării nr. 59, Tel. 0257-514.931; 514.934
Arad, str. Episcopiei nr. 32, Tel.: 0257-214.965

(c.1005/2005)

S.C. INTERNAȚIONAL PET S.R.L.

ACHIZIȚIONĂM DE LA POPULAȚIE

în depozitul din Calea Zimandului nr. 3 (în incinta fostelor sere Grădiște, vis-a-vis de depozitul de bere S.C. DAVILA S.R.L.), următoarele:

- sticle plastic PET - 4.000 lei/kg sortat pe culori; - 3.000 lei/kg nesortat
- folie plastic LDPE - 3.000 lei/kg curat incolor; - 2.000 lei/kg murdară incolor
- navete plastic HDPE - colorate 4.000 lei/kg; gri sau negre 2.000 lei/kg

INFORMAȚII SUPLIMENTARE LA TELEFON 0741.679.266

(C.1419/2005)

Consiliul local Macea

CONVOACĂ

adunarea foștilor proprietari care au solicitat restituirea terenurilor în termenul legal

pentru data de 11.09.2005, ora 11,30, la Căminul Cultural Macea în vederea alegerii reprezentanților în Comisia locală de stabilire a dreptului de proprietate privată asupra terenurilor.

(com./09.2005) Primarul Comunei Macea - Mercea Ioan

nou chir med

FĂRĂ INTERNARE

Tratament modern cu laser
VARICE,
VENECTAZII (Vene sparte),
SCLEROZĂRI VARICE.

Tratament fără operație pentru
HEMOROIZI,
FISURI ANALE

TELEFON
0256 48 68 81
0788 856 856

program
luni-vineri 8-19
sâmbătă 8-13
Calea Martirilor 15
Timișoara

(C.1463/2005)

Primăria Orașului Curtici

ORGANIZEAZĂ LICITAȚIE PUBLICĂ în vederea **selecției** evaluatorului care întocmește **raportul de evaluare** pentru spațiile cu destinația de cabinete medicale a dispensarului uman din orașul Curtici - care sunt propuse vânzării în baza OUG nr. 110/2005.

Contravaloarea caietului de sarcini este de 50 RON.

Licitația are loc în data de 27.09.2005 la sediul Primăriei oraș Curtici str. Primăriei nr. 47 - ora 10,00.

Informații suplimentare: tel. 0257/464.004. Fax: 0257/464.130

GABOR PROFILE

ARAD - str. MĂLIN nr. 3
TEL/FAX 0257 349.848
MOBIL 0788 436.841/2
www.gabor-profile.go.ro

PORȚI GARDURI BALUSTRADE
din profile de aluminiu vopsite în câmp electrostatic

S-A TERMINAT CU RUGINA!
Vânzare în RATE

calitate austriacă, design personalizat, culoarea visată

(1365/2005)

SC BTAS SRL

cu sediul în Arad, str. Grădina Poștei, nr. 312 D

SCOATE LA CONCURS POSTUL DE

- **Secretară - Referent comercial**
  Cerințe: Cunoștințe de contabilitate primară
  Operare PC: Word, Excel
  Cunoștințe limba Italiană

CV-urile și scrisorile de intenție pentru acest post se depun la sediul societății sau pe adresa de e-mail: btas_arad@yahoo.com sau info@btas.ro, până la data de 15.09.2005.

- **Muncitori necalificați** pentru atelierul PAFS
- **Femeie de serviciu.**

INFORMAȚII SUPLIMENTARE la telefon 0257-259496.

(com.09/2005)

PROGES

PARCHET
COVOARE
LAMBRIURI
UȘI

pentru amenajări interioare

PARCHET LAMINAT

14,95 lei/mp*

AICI GĂSEȘTI CEL MAI MIC PREȚ!

+ COVORAȘ INTRARE GRATUIT

Str. Dorobanți nr. 55, tel: 282.021

*Preț fără TVA

MASCHIO GASPARDO

S.C. MASCHIO GASPARDO ROMANIA S.R.L.
lider mondial în producția de mașini și utilaje agricole

ANGAJEAZĂ
pentru fabrica sa din localitatea Chișineu-Criș:

INGINERI MECANICI (departamentul tehnic)

CERINȚE:
- studii superioare tehnice în domeniul mecanic
- cunoștințe de desen 2D si 3D
- cunoștințe de limba engleză sau italiană constituie un avantaj

LĂCĂTUȘ MECANIC

CERINȚE:
- permis conducere categoria ,, B "

SE OFERĂ un pachet salarial atractiv și transport gratuit pentru persoanele din Arad.

PERSOANELE INTERESATE sunt rugate să trimită un Curriculum Vitae cu fotografie la nr. de **fax 0257-307.040** sau pe e-mail la **info@maschio.ro** sau personal la sediul firmei din localitatea Chișineu-Criș, strada Înfrățirii, F.N.

Pentru mai multe detalii sunați la 0257-307030 de luni până vineri de la 8-17.

(COM./09.2005)

ALCOA

BE PART OF OUR SUCCESS

Alcoa Fujikura Ltd. (AFL) - www.aflauto.com is an automotive division of the US-based Alcoa - www.alcoa.com, the worldwide market leader in the aluminum industry.
AFL's automotive division manufactures wire harnesses used in automotive electrical distribution systems for customers like Ford, Audi and Volkswagen in the Southwestern part of Romania. The company started its Romanian operations in 2002 as greenfield investments. Currently employs more than 3000 people and has significant future growth plans.

Alaturati-va echipei noastre si candidati pentru posturile:

MAISTRU MONTAJ

Responsabilitati principale:
- Supravegherea spatiului in care isi desfasoara activitatea, precum si a personalului, in conformitate cu regulile si politica companiei;
- Instruirea personalului in vederea folosirii adecvate a echipamentelor si materialelor;
- Responsabilitate pentru productivitate, calitatea produselor, si sistemul de productie.

Cerinte:
- Studii superioare (studii tehnice reprezinta un avantaj);
- Experienta in domeniul industriei constituie un avantaj;
- Experienta in conducerea unui echipe;
- Abilitate in comunicare interumana;
- Cunostinte operare PC;
- Cunoasterea limbii engleze

PROGRAMATOR PRODUCTIE

Responsabilitati:
- Coordonarea productiei in functie de cerintele clientului;
- Programarea livrarilor si supravegherea lor continua;
- Intocmirea documentelor de prognoza pe termen lung.

Cerinte:
- Colegiu sau studii superioare;
- Experienta minim 1 an intr-un departament de logistica;
- Bune cunostinte operare PC (MS Office);
- Cunostinte bune de limba engleza (limba germana constituie avantaj)
- Persoana responsabila, bun organizator si coordonator.

INGINER DE PROGRAM

Responsabilitati principale:
- Citirea desenelor tehnice si pregatira listelor de materiale precum si a documentatiei necesare fabricarii produselor.

Cerinte:
- Studii superioare tehnice (mecanica si electrotehnica);
- Bune cunostinte operare PC;
- Bune cunostinte de limba engleza (limba germana constituie avantaj);
- Experienta in industrie constituie avantaj;
- Atentie la detalii;
- Capacitatea de a lucra in echipa;
- Disponibilitate de a calatori

INGINER DE PRODUCTIE

Responsabilitati principale:
- Stabilirea resurselor necesare productiei (echipamente, oameni);
- Masurarea timpilor si calcularea normelor de productie;
- Proiectarea fluxului de materiale.

Cerinte:
- Studii superioare tehnice (mecanica si electrotehnica);
- Bune cunostinte operare PC (Power Point, ACAD constituie avantaj);
- Bune cunostinte de limba engleza (limba germana constituie avantaj);
- Experienta in industrie constituie avantaj;
- Capacitate analitica, decizionala;

Daca sunteti pregatiti pentru urmatorul pas in cariera dumneavoastra, va rugam sa trimiteti CV-ul impreuna cu scrisoarea de intentie, atat in limba romana cat si in limba engleza, la adresa de mai jos. Mentionati postul pentru care aplicati. Numai candidatii selectati vor fi contactati.

Adresa: DN 79, KM 37,5 NADAB, 315101, ARAD
E-mail: Claudia.Man@alcoa.com
Fax: 0257/307126

(COM./09.2005)

OFERTA VERII LA Selin'S

Cabină duş sticlă 450 lei noi

Centrală FERROLI domicompact 24 KW 2.350 lei noi

GRATIS

Cădiță, sifon baterie lavoar

TV color diagonală 37cm

(C.A.1451/2005)

IMPORTATOR: radiatoare, robinetărie, cabine duş, mobilier baie.

MAGAZIN DE PREZENTARE: str. Andrei Şaguna, nr 17, ***telefon:*** 270 808

DEPOZIT: Micălaca 1 Est, Zona Industrială, ***telefon:*** 216 601

FIRMĂ BRITANICĂ DE RECRUTARE
Christopher Martin International

Caută:

BUCĂTARI
COFETARI
PATISERI
(pentru Marea Britanie)

Se cere:
engleza - conversațional

Se facilitează:
permis de muncă,vize, transport şi locuință

NU PERCEPEM COMISION

Tel.: 0268 312.621
Mobil: 0788 900.055

(3711394)

Agri Construction

S.C. Agri Construction S.R.L. Arad,B-l Milea Nr. 44, 310178 Arad
Telefon 0257 250880, Fax 0257 250525

Angajează:

INGINER CONSTRUCTOR

pentru dezvoltarea, coordonarea şi urmărirea executării lucrărilor de construcții

Cerințe:
- studii superioare tehnice;
- cunoştințe operare calculator: Word, Excel, autocad, Winproj;
- experiență în domeniu;
- exigență la calitatea execuției;
- flexibilitate, seriozitate şi dinamism;
- permis de conducere categoria B;
- cunoscător de limba germană sau/şi engleză;

Se oferă:
- salariu atractiv şi motivant în funcție de performanțe;
- posibilitatea afirmării profesionale.

CV-urile cu o poză 3/4 şi scrisoare de intenție se pot depune la sediul firmei novstre până la data de 16.09.2005.

(C.A. 1367/2005)

ARAD INTERNAȚIONAL
Membru CENTREX

Asociația Generală a Crescătorilor de Taurine Filiala Arad

Centrosoja SRL Arad

Centrul Județean de Consultanță Agricolă Arad

Direcția pentru Agricultură şi Dezvoltare Rurală Arad

Camera de Comerț, Industrie şi Agricultură a județului Arad

Agromalim

Târg internațional de agricultură şi industrie alimentară

8-11 Septembrie 2005
Expo Arad Internațional
Şoseaua Arad - Nădlac FN

EXPOZIȚIA NAȚIONALĂ A RASEI BĂLȚATĂ ROMÂNEASCĂ

Sponsor: BÁBOLNA FEED

Smart Pack
Târg internațional de ambalaje, tipărituri, papetărie, sisteme de etichetare

Parteneri media: Revista Ferma, Sănătatea Plantelor, Globus, Ghidul fermierului, Profitul agricol, omniALIMENT, TOP GHID ALIMENTAR, Lumea Satului

Tel. 0257-216.520;
Fax: 0257-216.521;
expo3@ccia-arad.ro;
expo2@ccia-arad.ro
www.agromalim.ro;
www.expoarad.ro

(C.1076/2005)

PIASTRELLE
Pasiune pentru detaliu

Prezentați acest cupon în oricare din magazinele PIASTRELLE şi aveți

5% DISCOUNT

(c.1119/2005)

Arad: Calea Timişoarei nr.50/ 0257 287 630; Calea Radnei nr. 198-200/ 0257 369 133; **Timişoara**: Str. Simion Bărnuțiu bl.11/ 0256 287 556 Str. Iuliu Maniu nr.47/ 0256 245 839; **Lugoj**: Str.Timişorii nr. 90/ 0256 355 407

DANONE

Lider mondial în sfera produselor lactate proaspete angajează pentru **Arad:**

ADMINISTRATOR VÂNZĂRI

Responsabilități:
- Gestionează cheltuielile punctului de lucru şi se asigură de respectarea bugetelor de cheltuieli;
- Menține, prelungeşte contractele cu furnizorii locali de servicii;
- Transmite şi distribuie corespondența;
- Introduce datele de vânzare în aplicatia IT instalată în punctul de lucru;
- Participă la inventarierea stocului de produse şi emite registrul de casă;
- Întocmeşte rapoarte de vânzări.

Cerințe:
- Studii medii/ superioare;
- Operare PC: Word, Excel - foarte bine;
- Limba engleză: nivel mediu;
- Persoană organizată, rezistentă la stres, atentă la detalii.

Doreşti să faci parte din echipa noastră? Trimite un Curriculum Vitae şi o Scrisoare de Intenție până la 16.09.2005 la adresa: DANONE ROMÂNIA, Str. Nicolae Cânea nr. 96, sector 2 Bucureşti sau la fax 021-240 22 40.

* Numai candidații selectați vor fi contactați. (3711557)

---

de amenajari interioare si exterioare:
peste 500 de modele de faianta si gresie
mobilier baie, obiecte sanitare, finisaje, instalatii sanitare, termice - electrice si materiale de constructii.
Adresa: Micalaca, str. Sighisoara nr. 547 langa Restaurant Orizont

Program:
zilnic 8 - 20
sâmbata 8 - 16
telefon : 219 773

Jardiniera cu tava **GRATUIT** pamant de flori 5L

Mobilier baie Eco 60 **GRATUIT** baterie lavoar crom

Cadita ABS 72X90 **GRATUIT** sifon cadita A4760

(C.1376/2005)

Radiator K22 22X600X1000 **GRATUIT** umidificator ceramica

Oala cilindrica 25 **GRATUIT** farfurie inox

Vopsea lavabila **GRATUIT** colorant 5L cu amorsaj

Lavoar baie Idol **GRATUIT** dozator sapun
Rezervor semiinaltime Azura **GRATUIT** robinet coltar fom 1/2 - 3/8
Baterie lavoar crom **GRATUIT** teava scurgere
Baterie bucatarie **GRATUIT** teava scurgere
Vopsea lavabila Superweiss 15L **GRATUIT** set zugravit 18-23 cm
Vopsea lavabila Superweiss 8,5L **GRATUIT** tava mare plastic
Vopsea Pitura alb 4L **GRATUIT** pensula 80
Set accesorii baie 8 piese Vitra **GRATUIT** dozator sapun
Suport rufe Jolly **GRATUIT** cleme rufe 10 buc
Set galeata **GRATUIT** storcator cu mop bumbac S-120G
Mop bumbac Profi **GRATUIT** perie vase

Oferta este valabila pana la 15.09.2005

TERMOPLAST

FERESTRE UŞI * PVC

Viitorul obligă ... Vânzări în rate

Tâmplărie PVC cu noua generatie a profilelor ALUPLAST Germania, cu 3 şi 5 camere, feronerie germană

Spațiu de prezentare: Piața UTA , Bl. Z 22 parter !

Rulouri , jaluzele şi plase de insecte .

aluplast Sisteme de garduri, porti şi balustrade din aluminiu.

TEL 0257 273550 sau 0788 460230; 0788 460231

(c.1019/2005)

agriconsilier
management ◇ calitate ◇ resurse

angajează pentru colaboratorii săi
consilier juridic

Condiţii:
- licenţiat în drept;
- experienţă în domeniu - minim 2 ani;
- operare PC;
- cunoaşterea limbii engleze - constituie un avantaj;

Asigurăm:
- salar motivant;
- condiţii deosebite de muncă;
- perfecţionarea profesională;

CV-urile se vor trimite la fax 0257-250525 până la 16.09.2005

Prinde
cea mai bună ofertă!

QUASAR INDUSTRIES

(C.A./2005)

*Ofertă valabilă în perioada 1 septembrie - 31 octombrie 2005.
Detalii suplimentare despre promoţie în show-room-uri.
ARAD - Ziridava Shopping Center, Tel/fax: 0257/27.00.06;
TIMIŞOARA - în incinta Praktiker Tel/fax: 0256/27.04.21;
TIMIŞOARA- Str. Cloşca, nr. 2A, Tel/Fax: 0356/80.10.04.

FERESTRE ŞI UŞI DIN PVC CU GEAM TERMOPAN

Consiliul Local al comunei Vladimirescu CONVOACĂ

în data de 12.09.2005, ora 17,00, la sediul Primăriei din Vladimirescu, str. Revoluţiei nr. 4, în baza prevederilor Legii 247/2005 şi a HG nr. 890/2005

Adunarea Publică a Proprietarilor (foşti proprietari deposedaţi sau moştenitorii acestora, care au solicitat şi solicită terenuri - conform Legii nr. 18/1991, Legii 1/2000, Legii nr. 247/2005) pentru alegrea în „Comisia locală pentru stabilirea dreptului de proprietate privată asupra terenurilor Vladimirescu".

În cazul în care la această şedinţă nu este întrunită majoritatea necesară, conform dispoziţiilor legale, şedinţa este reprogramată pentru data de 14.09.2005, ora 17,00.

(com. 6277/2005) Primar, Ioan Crişan

MATROS®
PARCHET ŞI ACCESORII

PARCHET LAMINAT + folie 3mm GRATIS =16,72 RON/mp fără TVA
import ELVETIA [167.200 lei/mp]
6 mm HDF click

(c.921)

Str Aurel Vlaicu Nr.28 - 32, Tel/Fax: 0257 - 349.888
Str. Pădurii Nr.107 vis-a vis de P-ţa Obor Tel: 282.005

AR AUTO LEASING
www.arautoleasing.ro

NOU

Achiziţii auto AVANS 0%

Autoturisme noi si second hand
- Perioada maxima de finantare 5 ani
- Oferta valabila doar pentru persoane juridice

Dr. Ioan Ratiu nr. 13
0257.21.31.63
0788.21.31.73
e-mail: vanzari@aal.ro

(C.2005)

În conformitate cu preverile Legii nr. 52/2003, transmit următorul

ANUNŢ

Începând cu data de vineri, 09.09.2005, la intrarea în Primăria Municipiului Arad, sunt afişate următoarele documente privind:

1. Plan urbanistic de detaliu „Spaţii Comerciale produse alimentare", Piaţa Gării - Aradul Nou.

Până la data de 23.09.2005, la registratura Primăriei Municipiului Arad, cei interesaţi pot depune în scris recomandări, sugestii şi opinii privind aceste documente.

Informaţii suplimentare pot fi solicitate începând cu data de 09.09.2005, între orele 8,00 - 20,00 la Serviciul relaţii publice, camera 5.

Cei interesaţi pot solicita în scris şi pot primi copii contra cost după aceste acte, care pot fi studiate şi pe site-ul Primăriei Arad, la adresa www.primariaarad.ro.

PRIMAR,
Ing. Gheorghe Falcă

(COM.1307/2005)

MATRIMONIALE

AGENŢIE MATRIMONIALĂ caută pentru CĂSĂTORIE ÎN SLOVENIA, femei vârsta 20-50 ani. Telefon 00386-31-272-424. Vorbim româneşte. (23787)

Matrimoniale „ANTOANETA" oferă CĂSĂTORIE doamnelor, domnişoarelor serioase, cu domni germani. Peste 1000 căsătorii în 12 ani. Informaţii 0257-228319, 0723.706.720. Nu răspund la bip. (27499)

VÂNZĂRI APARTAMENTE O CAMERĂ

Vând apartament central, 1 cameră, bucătărie, WC, boxă, posibilitate de intrare cu maşina în curte, renovat, etaj 2, preţ 25.000 Euro. Telefon 282382; 0723.990.470. (29608)

Vând garsonieră, îmbunătăţită, zona 300, et. III/IV, 22.500 Euro. Telefon 279980; 0745.638.033.

Vând apartament o cameră, Făt Frumos, parter, gresie, faianţă, termopan, bun pentru privatizare, 28.000 Eu. Telefon 0724.163.981, seara. (29703)

Vând apartament 1 cameră, 48 mp, parter, zona Fortuna, stradal, preţ 25.000 Eu, negociabil. Telefon 0723.425.732. (29507)

Vând apartament 1 cameră 50 mp (bloc apartamente), etaj 3, Micălaca 500, 20.500 EU. Telefon 0744.542.931, 279718, 0740.454.519. (29760)

Vând garsonieră Micăla- ca, Alfa, 18.000 EU. Telefon 0727.982.469. (29854)

Vând apartament 1 cameră 58 mp, amenajat, 24.000 EU. Telefon 282811, 0727.982.469. (29854)

Vând urgent apartament 1 cameră, Micălaca, decomandat, 50 mp, modern, (ne)mobilat, negociabil. Telefon 279229; 0744.386.741. (29918)

Vând apartament 1 cameră, Vlaicu, et. III, bl. A.15, sc. B, 20.000 Euro. Telefon 514699; 0744.934.117; 0746.291.068. (29964)

Vând 2 garsoniere, et. I, superamenajate, Micălaca, zona 100-300, preţ 19.000-22.000 Euro. Telefon 0722.349.092; 259090. (29940)

Vând urgent garsonieră mobilată, contorizată, uşă metalică, gresie, faianţă, parchet, parter, zona Confecţii, 13.000 Eu. Informaţii telefon 0743.028.843 sau 469324. (29935)

Vând apartament 1 cameră, bucătărie, debara, la casă, preţ negociabil. Informaţii 0740.362.492. (30082)

Vând apartament cu o cameră, bucătărie, baie, 56 mp, la casă, str. Buşteni, 17.000 Euro. Telefon 0726.107.662. (29999)

Vând garsonieră, confort I, et. I/IV, zona 300 (Gemi Center), amenajată lux, 22.000 Euro. Telefon 0722.287.434. (29813)

Vând garsonieră, confort I, etaj 3, 35 mp, neamenajată, balcon, zona Micălaca, preţ negociabil. Telefon 0257/512679; 0746.267.494. (29713)

Vând apartament 1 cameră spaţios, Vlaicu, bloc B20, 28.500 EU negociabil. Telefon 267754, 0357-408329. (30153)

Vând apartament 1 cameră, Bd. Revoluţiei, Podgoria, 33.000 EU. Telefon 0722.292.559. (30122)

Vând garsonieră confort I Vlaicu, etaj I, amenajată, 19.300 EU. Telefon 0743.798.287. (30201)

Vând (schimb apartament 2 camere) garsonieră confort I, zona Mioriţa. Telefon 219905, 0744.479.815. (30216)

Vând urgent apartament 1 cameră, ultracentral. Telefon 0740.755.424. (30229)

Vând garsonieră confort I sporit, amenajat (gresie, faianţă, contorizat, termopane, balcon închis, bloc încălzire proprie), etaj 3/4, 17.500 EU negociabil. Informaţii telefon 0721.372.299. (30272)

Vând garsonieră 33 mp, confort II, 12.000 EU negociabil. Telefon 274024, 0727.745.424. (30326)

Vând garsonieră confort 2, amenajată, Micălaca, preţ negociabil. Telefon 368821, 0721.509.528. (30333)

Vând garsonieră, confort I, stare excelentă, zonă Banu-Mărăcine, et. II. Telefon 234793; 0744.901.898. (30344)

Vând apartament 1 cameră, 50 mp, et. III, Micălaca 500, 20.500 Euro. Telefon 279718; 0744.542.931. (30356)

VÂNZĂRI APARTAMENTE DOUĂ CAMERE

Vând apartament ultracentral, în casă, fără lege (la parter), 2 camere, bucătărie, baie, cămară, s-76 mp. Telefon 0745.315.895. (30162)

Vând (schimb) apartament 2 camere, zona Mioriţa, cu apartament 3-4 camere. Telefon 368519, 0744.540.808. (30120)

Vând apartament la casă, 2 camere, bucătărie, baie, hol, anexă în curte, îmbunătăţit, proprietate personală, Grădişte. Telefon 276816; 0745.023.641. (29719)

Vând urgent apartament 2 camere, decomandat, confort I, parter, posibil privatizare, Micălaca, îmbunătăţit, parţial mobilat, contorizat, garaj autorizat, boxă, canalizare separată, preţ 34.000 Euro, negociabil. Telefon 0745.164.403, 0743.158.581. (29734)

Vând urgent apartament 2 camere mari, ultracentral, posibilitate mansardare, bucătărie mare, 2 balcoane. Telefon 0745.596.658. (29778)

Vând apartament 2 camere confort 2, bloc X19, etaj 3, contorizat apă, căldură, multiple îmbunătăţiri, preţ 27.800 EU negociabil. Telefon 0745.407.384. (29802)

Vând apartament 2 camere decomandate, Micălaca, Alfa, Vlaicu, 30.000 EU negociabil. Telefon 0727.982.469. (29854)

Vând apartament 2 camere decomandat, s 74 mp, garaj, 32.000 EU negociabil, Aradul Nou. Telefon 282811, 0727.982.469. (29854)

Vând apartament 2 camere decomandat, îmbunătăţit, Vlaicu, zona Y. Telefon 0727.206.760, 243738. (29884)

Vând apartament 2 camere, Grădişte, bl. R2. Telefon 0741.522.155; 0257-226038. (29900)

Vând, zona Calea Romanilor-Malul Mureşului, apartament 2 camere, bucătărie, baie, dependinţe + teren aferent. Telefon 0746.864.060. (29899)

Vând apartament 2 camere, confort I, parter, Micălaca, amenajat ultramodern. Telefon 0722.272.959. (29921)

Vând apartament 2 camere, et. I, Micălaca, Mioriţa, parchetat, termopane, garaj. Telefon 368714. (29962)

Vând apartament la casă 2 camere, bucătărie, baie, anexe, zonă centrală, 24.000 Euro. Telefon 0742.456.026. (30038)

Vând apartament 2 camere, decomandate, UTA, et. II, preţ 32.500 Euro, negociabil.Telefon 259090; 0722.349.092. (29940)

Vând apartament 2 camere, et. I, Micălaca-Orizont, preţ 29.500 Euro, negociabil. Telefon 259090; 0722.349.092. (29940)

Vând apartament 2 camere, Vlaicu, amenajat, bl. X23, 27.500 Eu, negociabil. Telefon 243280, 0741.051.559. (30065)

Vând apartament 2 camere, Fortuna, parter, 50 mp, 23.500 Eu. Telefon 272226, 0745.135.555. (UTA, 1208)

Vând apartament 2 camere, pe Bd. Revoluţiei, 70 mp + loc de garaj, et. 4/4, acoperiş bun, 35.000 Eu. Telefon 272226, 0745.135.555. (UTA, 1208)

Vând apartament 2 camere, garaj, cu pivniţă. Telefon 251603. (30101)

Vând apartament 2 camere, nou amenajat, colonia UTA. Telefon 349589; 0745.416.873. (29963)

Vând 2 camere, et. II, Poetului, 32.000 Euro. Telefon 253364; 0722.257.409; 0357-412927. (29728)

Vând apartament 2 camere pe Malul Mureşului, zona Romanilor, hol, bucătărie, baie, curte. Telefon 0741.207.197. (30141)

Vând apartament 2 camere decomandat, confort I, amenajat, 69 mp. Telefon 0257-242947. (30112)

Vând urgent apartament central 2 camere, 30.000 EU negociabil. Telefon 0257-210163. (30107)

Vând apartament 2 camere Vlaicu, 70 mp, confort I, etaj 1/4, fără intermediari. Telefon 0723.991.504. (Ag. UTA, 1222)

Vând apartament 2 camere Micălaca 100, 78 mp, etaj 2, 32.200 EU. Telefon 262447, 0744.849.390. (30201)

Vând apartament 2 camere 63 mp, decomandat, Vlaicu Y8B, preţ fix 29.000 EU, Telefon 0724.675.631. (30236)

Vând apartament 2 camere Romanilor, 56 mp, etaj 2, preţ 28.800 EU. Telefon 0723.199.579. (30201)

Vând apartament 2 camere 65 mp, Vlaicu-Stupilor, etaj 2, 27.700 EU. Telefon 275805; 0722.786.750. (30201)

Vând apartament 2 camere mobilat deosebit, Banu Mărăcine + garaj. Telefon 255180. (30251)

Vând apartament 2 camere decomandat, confort I, 63 mp, Vlaicu, bloc A7. Telefon 382086, 0746.247.718. (30253)

Vând apartament 2 camere 80 mp, etaj 2, balcon, semidecomandat, neamenajat, zona Micălaca, Coraura, preţ 31.400 EU negociabil. Telefon 368287; 0745.772.054. (28782)

Vând apartament 2 camere Vlaicu, parter. Telefon 0743.812.531. (30322)

VÂNZĂRI APARTAMENTE TREI CAMERE

Vând apartament Piaţa Mihai Viteazul, 3 camere parter înalt + demisol şi garaj. Telefon 0744.603.806 sau 0357-412489.

Vând apartament 3-4 camere Z-uri, 40.000 - 45.000 EU negociabil. Telefon 0727.982.469. (29854)

Vând apartament 3 camere în Lipova, mobilat, utilat ultramodern, centrală proprie de încălzire. Telefon 0722.367.219; 563069. (29884)

Vând apartament 3 camere Micălaca, etaj 4/4, fără probleme, bloc 547, modificări, interfon. Telefon 0724.472.557, 243738, 0722.367.219. (29884)

Vând apartament 3 camere, et. 3/4, zona Vlaicu, str. Fluturilor, bl. 12, parchet, gresie, faiantă, boxă, contorizat apă + căldură + interfon, 27.000 Euro, negociabil (fără ipotecar). Telefon 0724.983.915, 289030. (30006)

Vând apartament 3 camere, etaj intermediar, amenajat, garaj, Confecţii, preţ 32.000 Euro, negociabil. Telefon 259090; 0722.349.092. (29940)

Vând apartament 3 camere, parter, confort II, Vlaicu, preţ 30.000 Euro, negociabil. Telefon 259090; 0722.349.092. (29940)

Vând apartament 3 camere, 100 mp, amenajat modern, et. 4, cartier Alfa, preţ 38.000 Eu, negociabil. Telefon 0723.150.265. (28730)

Vând apartament 3 camere, zona 300, garaj, boxă, et. 1, 42.000 Eu, negociabil. Telefon 0741.051.659, 0257-213410. (30072)

Vând apartament 3 camere etaj 2/4, Vlaicu. Telefon 0257-272945, 0745.222.592. (30113)

(Continuare în pag. 17) ➨

(Urmare din pag. 16)

Vând apartament 3 camere + 2 garaje, central, 250 mp, et. 1, 70.000 Eu. Telefon 272226, 0745.135.555. (UTA, 1208)

Vând apartament 3 camere, 115 mp, et. 4/4, Micălaca, lângă Uzina de apă, 21.000 Eu. Telefon 272226, 0745.135.555. (UTA, 1208)

Vând apartament 3 camere, decomandat, Alfa, lângă stație tramvai, parter înalt, posibil privatizare, aranjat modern, parchetat, gresie, faianță nouă, geamuri schimbate, termotecă, 45.000 Eu, negociabil. Telefon 258038, 0745.615.829. (30170)

Vând apartament 3 camere, decomandat, et. 9/10, zona Lebăda, gresie, faianță, podea lemn, contorizat apă, panoramă deasupra orașului, 32.000 Eu. Telefon 0722.579.264. (29275)

Vând apartament 3 camere, nemodernizat, strada Miorița, bloc 250, etaj 1, 49.000 Euro. Telefon 0743.172.678; 0722.980.318. (29616)

Vând apartament 3 camere, 100 mp, amenajat modern, et. IV, cartier Alfa, preț 38.000 Euro, negociabil. Telefon 0723.150.265. (29929)

Vând apartament 3 camere, la casă, în centru, Legea 112, renovat recent de la A la Z, preț negociabil la vedere. Telefon 270837. (29995)

Vând apartament 3 camere, zona Podgoria-Pădurice, parter înalt, balcon, parchet, pivniță cu acces din cămară, vedere în 2 părți, contorizat, interfon, zonă liniștită cu spații verzi, ideal birouri sau cabinete, 68.000 Euro. Telefon 230817; 0724.353.299. (29943)

Vând, schimb apartament 3 camere cartier Vlaicu, cu similar, doar cartier Grădiște. Telefon 240443, 0742.065.377. (29966)

Vând apartament 3 camere confort I, decomandat, Calea Aurel Vlaicu, bloc Z24, etaj I, parchet, centrală termică, geamuri termopan, boxă amenajată. Telefon 271042. (29988)

Vând apartament Samantha 3 camere, urcător, etaj 2,3/10 cumpărat cu Legea 112 în 1998, amenajat, mobilat și utilat impecabil, termopan interior, exterior, ușă blindată, aer condiționat, RDS, Alcatel, garaj autorizat, fața spre Malul Mureșului, 90.000 EU. Telefon 0723.235.846. (30052)

Vând apartament în Vlaicu, 3 camere decomandat, 2 balcoane, etaj 3/10. Telefon 242582; 0357-407337, 0766.530.551. (Ag. UTA, 1223)

Vând apartament 3 camere bloc 530, sc. A. Micălaca, cu gresie, faianță, contorizat, zonă liniștită. Telefon 0723.785.902. (Ag. UTA, 1230)

Vând apartament 3 camere decomandat, îmbunătățit, climatizare, Vlaicu, Lebăda, acces credit. Telefon 0740.250.411, 0357-417722 seara. (30238)

Vând apartament 3 camere semidecomandat, 2 balcoane închise, 2 băi, contorizat etaj II Micălaca, preț 45.000 EU negociabil. Telefon 263127, 0741.641.080. (30211)

Vând apartament 3 camere decomandat, Micălaca, Miorița, etaj intermediar, balcon închis, parchet, gresie, faianță, contorizat, Internet, cablu, în perfectă stare, preț negociabil. Informații telefon 0746.199.169, 0746.199.269. (30290)

Vând apartament 3 camere parter, Voinicilor, posibil privatizare, accept credit ipotecar, preț la vedere. Telefon 0747.825.758. (30322)

Vând apartament 3 camere, decomandat, suprafață mare, Alfa. Telefon 0745.654.473; 277809. (30345)

VÂNZĂRI APARTAMENTE PATRU CAMERE

Vând apartament 4 camere Vlaicu, I-uri, 130 mp, 48.000 EU. Telefon 0727.982.469. (29854)

Vând apartament la casă 135 mp, ultracentral, la stradă, bun firmă, 45.000 EU fix. Telefon 0740.886.894, 0721.448.636. (29871)

Vând apartament 4 camere, Micălaca 100, amenajat, decomandat. Telefon 0745.360.725. (29948)

Vând urgent apartament 4 camere Vlaicu, Profi, etaj intermediar. Telefon 0766.713.651, 0357-402184. (29666)

Vând apartament 4 camere, garaj + curte 307 mp, Romanilor, 140.000 Eu, ușor negociabil. Telefon 272226, 0745.135.555. (UTA, 1208)

Vând apartament 4 camere, central, 212 mp, cu L112, 60.500 Eu, negociabil. Telefon 272226, 0745.135.555. (UTA, 1208)

Vând apartament 4 camere, parchetat, contorizat, vedere 2 părți, et. 10, acoperiș dubu, bl. Y4, 26.000 Eu, negociabil. Telefon 0722.979.196. (29468)

Vând apartament 4 camere, decomandate, 2 băi, 3 holuri, balcon mare, închis, aer condiționat, ferestre termopan, bucătărie mare, zona Spitalul Județean, contorizat, interfon, 65.000 Euro. Telefon 230817; 0724.353.299. (29943)

Vând apartament 4 camere decomandate, central, 42.500 EU negociabil. Telefon 0257-251931. (30135)

Vând apartament 4 camere etaj intermediar, superamenejat, s-126 mp, în Confecții, preț 36.500 EU negociabil. Telefon 259090, 0722.349.092. (30239)

VÂNZĂRI CASE

Vând casă, 3 camere, dependințe, curte, grădină, în LIPOVA. Telefon 229666, 0746.244.653; 0743.138.536.

Vând casă decomandată, 3 camere, Curtici, garaj + anexe și grădină, 1.780 mp. Telefon 464933, seara. (29620)

Ocazie! Vând casă Aradul Nou, toate utilitățile, s-1.440 mp, 85.000 Eu. Telefon 256128, 0745.239.523. (29691)

Vând casă, 5 camere, baie, dependințe, grădină, Sântana, str. Aradului nr. 28. Telefon 462238. (Ag. Sântana, 260)

Vând casă cu anexe și grădină, sat Munar, comuna Secusigiu, nr. 153 sau schimb cu apartament 2 camere. Telefon 0740.994.348. (29613)

Vând casă din cărămidă + anexă 300 mp, tot confortul, Cartierul Cadaș, preț la vedere. Telefon 0722.488.762. (29805)

Vând casă cu 2 apartamente str. Aron Pumnu, nr. 72. Telefon 273818 după ora 20. (29850)

Vând casă în Micălaca, zona Lipovei, compusă din 2 corpuri, mansardă 4 camere, 2 băi, 2 bucătării, garaj, suprafață totală 720 mp, toate utilitățile, preț negociabil, 110.000 Euro. Telefon 0740.569.085; 0724.122.745. (29611)

Vând casă în Pârneava, 3 camere + anexă, toate utilitățile, preț 75.000 Euro, negociabil. Telefon 0357-412588; 0726.350.199. (29932)

Vând casă, 2 camere, bucătărie, baie, 200 mp, totul, str. Hunedoarei, nr. 4. Telefon 0741.435.116. (29894)

Vând casă la șosea, în localitatea Odvoș, 2500 mp, ideal privatizare, preț 14.000 Euro. Telefon 0724.972.704. (29930)

Vând casă modestă cu teren intravilan 2750 mp, zona Viilor, ideal recreere. Telefon 0722.380.321. (30002)

Vând casă mare în Zădăreni. Informații telefon 0745.600.595. (30025)

Vând urgent casă în Bocsig, preț 16.000 Euro, negociabil. Telefon 259090; 0722.349.092. (29940)

Vând CASĂ NOUĂ, în roșu, 6 dormitoare, 3 băi, pivniță, bucătărie + living - 75 mp, 2 terase, 2 garaje, cămară, cameră termotecă, spălătorie - uscătorie, 500 mp construit, cărămidă Porotherm 38, țiglă Bramac, teren total 1.500 mp împrejmuit cu gard din zidărie 3 m înălțime, deschidere la stradă 30 m, localitatea VLADIMIRESCU. Telefon 0744.615.247. (29487)

Vând urgent casă ocupabilă imediat, 7 camere, grădină, 65.000 Eu. Telefon 280917, 0740.454.304. (30056)

Vând casă, sat Munar, comuna Secusigiu, mobilată și utilată, 1.200 mp, preț 15.000 Eu, negociabil. Telefon 0721.935.366, 0741.051.659. (30072)

Vând casă P+M, Aradul Nou, zonă liniștită, 210 mp utili, construcție 2004-2005, 3 dormitoare, 3 băi, bucătărie, sufragerie, zonă de zi, birou, arhitectură și finisaje moderne, curte, garaj. Informații telefon 0745.947.771. (30072)

Vând urgent casă în Nădlac, str. Ioan Slavici 97, compusă din 4 camere, bucătărie, baie, garaj, încălzire centrală plus anexe, preț bun. Telefon 0742.395.852. (30234)

Vând casă 4 camere, toate utilitățile, excelent vad comercial. Informații telefon 0745.209.225. (UTA, 1172)

Vând casă, Sânleani, preț negociabil. Telefon 0745.395.850, după ora 17. (29005)

Vând casă, str. Primăriei nr. 52, Curtici. Informații telefon 465261. (29701)

Important

La solicitarea celor interesați publicăm și fotografiile (alb-negru) aferente anunțurilor de vânzări case, mașini sau apartamente.

Ocazie! Vând casă modestă, piscină, gazon, 2 garaje, alarmă, mobilată, toate utilitățile, la cheie. Telefon 0745.104.215. (30072)

Vând casă mare, cu toate utilitățile și HALĂ MARE, Gai. Telefon 275277. (29586)

Vând casă cărămidă, 3 camere, 150 mp locuibil, încălzire centrală, facilități, 750 mp grădină, 6 Vânători, 53.000 Eu, negociabil. Telefon 0745.895.483. (UTA, 1219)

Vând casă 5 camere, 700 mp, fs-16ml, Aradul Nou (Mureșel), 75.000 Eu, negociabil. Telefon 272226, 0745.135.555. (UTA, 1208)

Vând casă 5 camere, 500 mp, fs-23ml, Aradul Nou (Mureșel), amenajată, 95.500 Eu, negociabil. Telefon 272226, 0745.135.555. (UTA,1208)

Vând casă Pâncota, str. Gării 8, 2.400 mp, excelent pentru firmă. Telefon 0257-282086. (30099)

Vând apartament la casă, cu teren 345 mp, Aradul Nou. Telefon 0743.064.048. (30108)

Vând urgent casă în Arad, 3 camere, baie, bucătărie, încălzire gaz, grădină, dependințe, garaj, 37.000 Eu, negociabil, str. Dobrogea nr. 19A. Telefon 0257-289447, 0744.298.289. (30102)

Vând casă, dependințe, satul Chier, 58 ari, ocupabilă imediat. Telefon 229502, 261177. (30130)

Vând casă în Vlaicu, tr. Școalei, ideal privatizare, 50.000 Eu, negociabil. Telefon 0257-12099, 0744.828.934. (30132)

Vând, satul Variașul Mic nr. 10, casă, grădină 70 ari, 7 familii albine. Telefon 235907. (30133)

Vând casă mare, anexă, grădină, total 4.200 mp, ideal privatizare, comuna Dorobanți nr. 70. Telefon 0257-228294, 246457. (30152)

Vând urgent casă 3 camere + 2 holuri + bucătărie + grădină front stradal 30 ml , 6-700 mp, str. Cetății nr. 4. Telefon 0741.291.406, 0745.862.042. (30176)

Vând apartament la casă, Piața Mare, 3 camere, 2 băi + dependințe, pivniță cu boltă 215 mp, posibil privatizare, parcare în curte, cumpărat în 1997 cu Legea 112. Telefon 0722.293.710, 0357-410775. (29277)

Vând casă în Pecica, str. 328, nr. 19, preț 18.500 EU negociabil. Telefon 0744.311.263; 0257-468677. (30195)

Vând casă cu etaj 5 camere dependințe, curte, grădină, în Pârneava, 96.000 EU. Telefon 0723.568.383, 0722.371.779. (30200)

Vând vilă, zona Intim, 350 mp suprafața construită, 236.500 EU negociabil. Telefon 0740.171.366. (30209)

Vând casă Chișineu Criș, str. Plevna, nr. 16. Telefon 0720.538.944. (Ag. Criș, 439)

Vând casă stil vilă, potrivită și pentru birou, firmă cu depozit, 3 camere, bucătărie, baie, 2 încăperi la subsol, teren 240 mp, loc pentru 2 garaje, lângă Policlinica Spitalului Județean. Telefon 0257.234982. (29056)

Vând casă, localitatea Nădab. Informații la nr. 351. Telefon 0721.433.544 sau 280324. (29381)

Vând casă în Stațiunea Moneasa, imediat ocupabilă, cu 400 ari grădină, 25.000 EU. Telefon 0259-349712, 0746.465.223. (28629)

Vând casă din cărămidă, transformată în spațiu comercial cu toate utilitățile, pe str. Brezoianu. Telefon 0744.507.226. (UTA, 1188)

Vând casă în Ghioroc, trei camere, două băi, bucătărie, grădină mare. Telefon 461100; 0745.862.758. (30027)

Vând casă cu 5 camere, central în Pecica, garaj, anexe, bucătărie de vară separat, curte deosebită, preț 44.900 Euro, negociabil. Telefon 0257-468.060; 0788.707.054. (29950)

Vând avantajos casă cărămidă, interfon, demisol amenajat sală fitness, parter 4 camere, semidecomandate (2 apartamente), 2 băi, mansardă 3 camere, baie, dreșing, intrare garaj cu telecomandă, singur în curte. Telefon 0747.976.586. (29942)

Vând casă 3 camere, 2 băi, bucătărie, garaj la demisol, centrală termică nouă, pe gaz, grădină mare, localitatea Ineu. Telefon 0745.630.367. (29751)

Vând casă mare, 17.000 EU și 4 ha pământ preț negociabi, toate situate în Tămașda. Telefon 0257-415482 după ora 20. (30084)

Vând urgent casă 3 camere, bucătărie, cămară, baie, suprafața 720 mp, în Grădiște, str. Petru Rareș nr. 105, Arad. Informații telefon 0747.453.816. (30164)

Vând casă solidă 3 camere, baie, hol, bucătărie, gaz, termotecă, calorifere, amenajat interior-exterior super lux, teren 1400 mp, fs 19, poziție bună, Sânicolau Mic. Telefon 286799, 0744.827.047. (29965)

Vând căsuță din cărămidă 30 mp, gaz, curent electric, apă + grădină suprafața totală 430 mp, fs 9 mp, preț 13.000 EU. Telefon 0744.988.154, 0727.334.232. (29929)

Vând casă str. Blanduziei colț cu str. Kogălniceanu, suprafața 133 mp, bună pentru privatizare. Telefon 0723.779.355. (30043)

Vând casă 4 camere, bucătărie de vară, cu toate utilitățile, preț 72.000 EU, zona Vlaicu. Telefon 246260 sau 0727.833.743. (30039)

Vând casă în Radna, Calea Ardealului, nr. 343, cu grădină 4299 mp, 150.000 EU. Telefon 0257-225019. (29795)

Vând casă în Chișineu Criș, str. Mihai Viteazul, nr. 29. Telefon 0257-350940. (Ag. Criș, 441)

Vând casă parter + mansardă nefinisată Chișineu Criș. Telefon 0741.454.751. (Ag. Criș, 440)

Vând casă localitatea Sintea-Mică, nr. 125, str. principală, comuna Olari, 3 camere + anexe + grădină 2400 mp, preț 8.000 EU. Telefon 0257-265618, 0740.878.286. (30199)

Vând casă mare de cărămidă cu grădină 1400 mp, în Arad. Telefon 0742.575.252. (30187)

Vând casă din cărămidă în Tâmova, 38 km de Arad, grădină 3240 mp. Telefon 370058, 0746.025.400. (30254)

Vând urgent casă 2 camere gaz, baie, Sânicolau Mic, preț negociabil. Telefon 278301, 0740.994.501. (30260)

Vând casă cu curte și grădină total 3500 mp în Covăsânț. Telefon 385337, 385258, 0742.346.626. (30295)

Vând urgent casă mare Ghioroc, 5 camere, grădină. Telefon 461392. (30294)

Vând urgent casă în Fântânele, 3 camere, baie, hol, bucătărie, spais, curte, vie, fântână, apă în casă, grădină 250 mp, telefon, cablu, trifazic, gaz la poartă, preț 37.000 EU negociabil. Rog seriozitate, numai interesați. Telefon 450689, 456228. (30229)

Vând casă nouă, curent, apă la stradă, grădină 1050 mp, comuna Bârsa. Telefon 0257-514413. (30303)

Vând casă bătrânească Moroda, 1900 mp, 42 km, sau schimb cu garsonieră confort III. Telefon 0723.523.389. (30206)

Vând casă 3 camere, bucătărie, str. Ștefan Zarie 18, Sânicolau Mic, negociabil. Telefon 0720.561.551. (30312)

Vând casă în CHIȘINEU CRIȘ, 4 camere, baie, bucătărie, anexe, preț 35.000 EU negociabil. Telefon 351281, 0741.020.675.

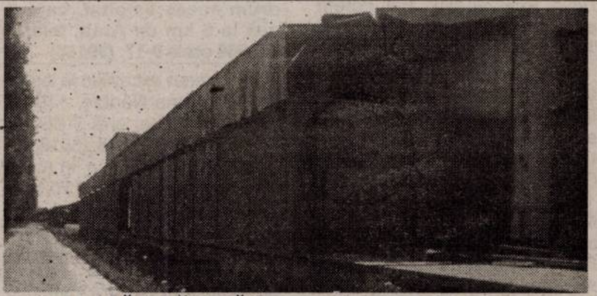

Vând HALĂ METALICĂ în suprafață de 450 mp, pe rampă CFR (cu acces auto), în Arad, pe Calea 6 Vânători. Informații la telefon 0722.249.470. (27513)

Vând casă în Sântana, 5 camere și dependințe. Telefon 462929. (Ag. Sântana, 263)

Vând casă în Vârșand centru, 4 camere + bucătărie, baie, cămară, încălzire centrală + anexe + grădină. Telefon 0746.693.796. (444, Criș)

Vând CASĂ cu grădină și LOC de CASĂ în suprafață de 1439 mp, ambele în orașul INEU. Telefon 0745.377.674. (30342)

Vând casă în Grădiște, str. Hortenzia, 675 mp, f.s.17 ml. Telefon 0742.313.240. (30343)

Vând casă în Ineu, locuibilă, 2 camere, bucătărie, baie, curte 250 mp. Telefon 263284; 511947; 0745.606.964. (30338)

Vând clădire în Șofronea 310 mp + teren aferent, posibil privatizare. Telefon 0745.700.106. (248, Pâncota)

Ocazie! Vând casă mică (sălaș), zona baraj Tauț. Telefon 0740.515.113; 0742.586.862. (247, Pâncota)

Vând casă, Șiria, 22.000 Euro, negociabil.Telefon 0741.250.912. (30355)

Vând cameră, bucătărie, spaiț și un mic coridor, cu apă în bucătărie și canalizare, grădină 200 mp, cumpărat cu Legea 112, preț 12500 Euro. Telefon 286871. (30366)

Vând sau schimb casă în Secusigiu, aproape de gară cu garsonieră în Arad. Telefon 286871. (30367)

VÂNZĂRI SPAȚII

Vând COMPLEX Restaurant, car, terasă, Pizzerie, 500 mp, închiriat, A. Șaguna, 200.000 EU negociabil. Telefon 0740.886.894. (29871)

Vând HALĂ PRODUCȚIE cu teren aferent în Lipova. Telefon 281266; 0722.281.516. (30014)

Vând STAȚIE DISTRIBUȚIE CARBURANȚI cu teren intravilan împrejmuit în suprafață de 2.471 mp situată în NĂDLAC, str. N. Bălcescu nr. 1/A, preț 85.000 Eu. Informații telefon 0722.226.392, 228037. (30067)

Vând HALĂ 500 mp + teren 1000 mp cu dotări și două spații comerciale, Voinicilor, nr. 34. Telefon 0722.292.559. (30123)

Vând HALĂ, construcție înaltă, 450 mp, cuteren, Arad, str. E. Murgu nr. 82 FN. Telefon 280197, 0722.840.224. (29432)

Vând SPAȚIU central (Casa cu Lacăt), 160 mp. Telefon 0722.226.333. (30286)

Vând BAR DE NOAPTE cu SOCIETATE COMPLECT AUTORIZATĂ, str. Feleacului, nr. 1 A. Informații telefon 0722.980.191. (30293)

Vând CLUB DE NOAPTE complet echipat, toate condițiile, proaspăt renovat, pe str. Feleacului, nr. 1A. Informații str. Feleacului, nr. 1A de la orele 22-04 zilnic, sau la telefon 0722.980.191. (30293)

Vând AFACERE central, 78 mp. Telefon 0745.119.206, 0745.997.155. (30321)

VÂNZĂRI TERENURI

Vând teren intravilan, Mândruloc, 1450 mp, f.s. 14 ml, apă, gaz. Telefon 216180. (30351)

Vând teren Baratca, zona căsuțelor vacanță, 1.778 mp, 12.000 Eu, negociabil. Telefon 0724.285.687, 0723.905.284. (29690)

Vând teren casă Aradul Nou, 375 mp, front stradal 30m. Telefon 0722.226.403. (29707)

Vând teren intravilan 1500 mp, la ieșire spre Oradea (Grădiște), 27 EU/mp. Telefon 0726.209.587. (29776)

Vând terenuri arabile în zonele: Ineu, Șicula, Galșa, Șiria, Vladimirescu, Pâncota, Scânteia, Iratoș, Vărșand, Pecica, Cermei, Tisa Nouă, Zerind, Șag, Crucei, Șimand, Vinga, între 900 - 2.500 EU. Telefon 0727.982.469. (29854)

Vând teren 300 mp Piața M. Viteazul, posibil P+4, 90.000 EU. Telefon 0740.886.894, 0721.448.636. (29871)

Vând 1080 mp, intravilan, comuna Vinga, 5 Euro/mp. Telefon 0723.950.165. (29937)

Vând teren, str. Gloriei, nr. 1, Bujac. Telefon seara 243671; 0744.284.907. (29927)

Vând 1500 mp, Grădiște, prelungirea străzii Zărandului, 20 Euro/mp. Telefon 0722.316.378. (29898)

Vând 2 x 11200 mp (140 x 80, contur alei betonate) ideal investiții, zona Sere-Grădiște. Telefon 0744.350.815. (29898)

(Continuare în pag. 18)

Program ADEVĂRUL
Cotidian independent Arad

MICA PUBLICITATE tel. 210.775 luni-vineri 8^{00}- 19^{00} *sâmbătă închis* duminică 9^{00}- 12^{00}

ANUNȚURILE DE DECES SE PUBLICĂ GRATUIT

MARE PUBLICITATE tel/fax 280.904 luni-vineri 8^{00}- 19^{00} *sâmbătă închis* duminică 9^{00}- 12^{00}

(Urmare din pag. 17)

Vând teren intravilan 1500 mp în Stațiunea Moneasa. Telefon 0722.247.941. (29889)

Vând urgent două terenuri pentru construcții cabane în Stațiunea Arieșeni-cota 1200, toate facilitățile + pârtie ski-telescaun, 30 Euro/mp, negociabil, 180 km Arad. Telefon 0742.489.914. (29952)

Ocazie! Vând teren șoseaua Arad-Nădlac, 97.200 mp, deschidere la șosea 106,2 ml, preț 2,7 Euro, negociabil. Telefon 0723.183.744. (30012)

Vând 10 ha pădure, zona Radna. Telefon 0745.623.113; 0744.775.846. (29991)

Vând teren intravilan, șoseaua de centură, colț cu 6 Vânători, 7613 mp, fs.90 ml, cu utilități (eventual parcelat). Telefon 0722.238.837. (30046)

Vând teren intravilan Cladova, zona căsuțelor de vacanță. Telefon 0722.238.837. (30046)

Vând teren pentru construcții în diferite zone s-400-500 mp, preț 60-70 Euro/mp. Telefon 259090; 0722.349.092. (29940)

Vând teren 500 mp în viitorul cartier rezidențial, localitatea ȘOFRONEA, situat pe șoseaua ȘÂMPAUL, poziție excelentă, 17 Euro/mp, valoarea 8.500 Euro, negociabil. Telefon 0744.237.212; 0745.043.352; 279190. (29931)

Vând 15.000 mp TEREN INTRAVILAN, cu 180 m deschidere la șoseaua de centură, gaz, apă, curent electric, Zona Industrială de Nord Arad. Telefon 0744.615.247. (29487)

Vând 250.000 mp TEREN, zona SELGROS, cu front și acces existent la șoseaua spre Deva, tramvai, gaz, apă, curent electric, posibilil parcelare. Telefon 0744.615.247. (29487)

Vând 200.000 mp TEREN, la șosea, tramvai, gaz și canalizare industriale, învecinat cu apă și curent electric industriale. Telefon 0744.615.247. (29487)

Vând 90.000 mp TEREN INTRAVILAN, cu 300 m front și acces existent la șoseaua spre Deva, tramvai, gaz, apă, curent electric. Telefon 0744.615.247. (29487)

Vând loc de casă în Grădiște, suprafața 1.700 mp. Informații telefon 0744.568.885. (30018)

Ocazie! Vând teren, 253 mp, front stradal 13,6 m, central, certificat urbanism, proiect P+M, preț 39.000 Eu, negociabil. Telefon 0745.104.215. (30072)

Vând teren 600 mp, fs-14ml, Bujac, 25.000 Eu. Telefon 272226, 0745.135.555. (UTA,1208)

Vând teren arabil, 1,5 ha, după Hanul de la Răscruce, cu acte în regulă, 1.200 Eu. Telefon 0741.498.453. (30129)

Vând teren intravilan vis-a-vis de Hipodrom, 21.400 mp, fs-68 ml și 10.000 mp, fs-53 ml. Telefon 0257-212099, 0744.828.934. (30132)

Vând 1 ha teren arabil, extravilan înspre Turnu, negociabil. Telefon 229502. (30130)

Vând teren pentru construcții civile sau industriale 1-7 ha, situat în Sânleani. Telefon 0722.415.368. (30159)

Vând loc casă Cuvin, zonă frumoasă, front stradal 20 ml, 2.700 mp, apă, curent, instalate. Telefon 0740.512.942. (29030)

Vând loc de veci Eternitatea. Telefon 235400. (29985)

Vând loc de casă în zonă centrală în localitatea Pecica, preț 10.500, negociabil. Telefon 0257-468060; 0788.707.054. (29950)

Vând teren la centură, 2FS, 1,36 ha, 7 Euro/mp. Telefon 0722.548.006; 0722.209.819. (29121)

Vând teren, capăt str. Lucreția, 2,8 ha utilități, 11 Euro/mp. Telefon 0722.548.006; 0722.209.819. (29121)

Vând loc de casă, Grădiște, strada Trenului, 640 mp. Telefon 218398. (29715)

Vând 7.600 mp., intravilan, centură, (lângă 6 Vânători), f.s. 90 ml. Telefon 253364; 0722.257.409. (29728)

Vând teren intravilab 200 mp, în Ghioroc (Valea Domnească). Telefon 0746.402.290. (30149)

Vând teren arabil 6 ha zona Turnu, negociabil. Telefon 0744.518.198. (30148)

Vând teren 9.600 mp Micălaca, în spate la Peugeot. Telefon 0722.292.559. (30122)

Vând loc de casă zona Malul Mureșului, 359 mp. Telefon 0744.804.769. (30030)

Vând teren intravilan localitatea Sânleani, suprafața 833 mp, preț 28.000 EU. Telefon 0721.471.246. (30043)

Vând teren la șosea și aproape de intrarea în Zădăreni, 19.800 mp și 1500 mp. Telefon 0745.638.004. (30055)

Vând teren arabil 1.43 ha posibilitate intravilan, în Aradul Nou, preț 2 EU/mp. Informații telefon 0723.294.336. (39978)

Vând teren intravilan 3.600 mp cu anexă în comuna Bocsig, cartier gară, la șoseaua principală, preț negociabil. Telefon 0257-242540, 0257-325257, 0746.338.451. (30018)

Vând 8100 mp teren intravilan Zimandul Nou, pentru construcții. Telefon 0742.297.666. (29843)

Vând (schimb cu auto) 3.5 ha teren arabil în Asociația Scânteia Șimand. Telefon 0722.417.397. (29955)

Vând teren Calea Timișorii, 1150 mp, 13 ml front stradal, vis-a-vis de Hotel President. Telefon 0723.133.242. (30219)

Vindem teren 3200 mp cu CONSTRUCȚII HALĂ, MAGAZIE, apartament 3 camere, drum acces asfaltat, curent, apă la 6 km de Arad. telefon 289060 orele 9-17. (30184)

Vând teren extravilan la ieșirea din Arad spre Nădlac, 110 ml, suprafața 10 ha, preț 3 EU/mp. Telefon 0723.528.678. (30183)

Vând teren 1100 mp, în Aradul Nou. Telefon 0744.216.289. (30285)

Vând teren arabil 3 ha Asociația West Griil - Covăsânț, 20.000.000 lei/ha și vie 1400 mp, Covăsânț. Telefon 0742.346.626, 210598. (30289)

Vând 2 locuri de casă în comuna Fântânele. Informații telefon 456273, 288244 după ora 20. (30286)

Vând teren în Gai, str. Faurilor, nr. 105 A. Teelfon 0788.703.771. (30310)

Vând teren 7 ha la 1 km de centura Aradului în zona CET. Telefon 0745.947.932, 0744.610.944. (30327)

Vând loc pentru casă 1500 mp. Telefon 218996. (30337)

Vând teren intravilan 1000 mp, Zimandu Nou, zonă bună, utilități, preț avantajos, negociabil. Telefon 0740.831.313. (30329)

VÂNZĂRI AUTO-MOTO

Vând urgent FORD SIERRA 2,0 benzină, an 1983, stare bună, preț 1.400 Eu, negociabil. Informații telefon 0724.648.000. (30072)

Vând Opel Astra 1,6i, Euro 3, an 2001, climă, 58.000 km. Telefon 233321. (30059)

Vând Dacia Papuc 2 locuri din 1998 cu obloane, acoperit fibră, Diesel, stare foarte bună, preț 2450 Euro, negociabil. Telefon 0745.489.918 sau 214355, după ora 20. (30040)

Vând tractor U-650M și toată gama de mașini agricole aferente, în număr de 10 buc, preț 16.000 Eu. Chereluș nr. 256, telefon 0257-325873. (29681)

Vând ARO 320, an 1997, stare perfectă. Telefon 353005, 0723.435.019. (Criș, 434)

Vând Opel Astra Caravan, ,an 2003, motor CTDi, numere provizorii Germania. Telefon 281349; 0722.581.852, 9.400 Euro. (29953)

Vând VW Passat intermediar TDI Combi, verde met, klimă, etc. Telefon 0722.295.928. (29776)

Vând Golf IV 2002, impecabil, dotări multiple, 9.250 EU negociabil. Telefon 0747.056.235. (29842)

Vând Opel Corsa 1,2 Berlină, stare excelentă, 37.000 km reali, climă, automatic, alarmă, jante aluminiu. Telefon 0744.844.127, 0744.774.647. (29856)

Vând Autoutilitară Mercedes 809 stare de funcționare foarte bună, preț 7.900 EU. Telefon 0744.321.075, 0745.490.227. (29863)

Vând buldozer S650 și piese buldozere. Telefon 0726.253.412. (28573)

Vând Matiz, fabricație 2004, garanție, climă, radio casetofon, stare perfectă, 5.100 Euro, negociabil. Telefon 0741.197.262. (29901)

Vând Mercedes 200 din 1988, preț 6.000 Euro, negociabil. Telefon 0723.683.868. (29871)

Vând Ford Ka, an fabaricație 2001, limited edition, ABS, servo, airbag, trapă electrică, cu motor sport, culoare gri metaliza,. preț negociabil 5.400 Euro. Telefon 0740.569.085. (29915)

Vând Opel Astra 1,7 TD, an 1993, stare foarte bună, preț 4800 Euro. Telefon 0723.664.802. (29786)

Vând Opel Corsa 2001, climă, 4 uși, Opel Astra 2003, climă, navigație, kombi, motor 2000 DTi. Telefon 0744.552.140. (29939)

Vând buldozer șenilar românesc S 650, tractor românesc 33 CP cu încărcător și un Fiat 45 CP, importate. Telefon 0744.552.140. (29939)

Vând Opel Astra combi, motor 2000 cmc, Diesel, an fabricație 2003, full extra + navigație. Telefon 0726.355.430. (29940)

Vând WV Polo, an 2001, 1000 cmc, consum 4%lt.benzină, ESP, ABS, central, 4 airbag, trapă electrică, 2 uși, recent adusă, 6.700 Euro. Telefon 0721.625.517. (29933)

Vând combină recoltat porumb știuleți C6P, stare bună. Informații 0740.204.123, 7.000 Euro. (29936)

Vând Audi A4, 1,8 fabricație 1999, 8.500 Euro. Telefon 0742.098.613. (29938)

Vând Opel Astra G Caravan, roșu 1,6i, climă, dublu aitrbag, ABS, servo, central, alarmă, cârlig, cauciucuri noi, preț 5.750 Euro, negociabil. Telefon 0744.284.907. (29927)

Vând Ford Escort 1,8 Diesel, 1991, 3.000 Euro. Telefon 0722.200.511. (29922)

Vând Dacia 1310/1987, stare bună de funcționare, preț 800 Euro, negociabil. Informații la telefon 0726.192.974. (29958)

Vând combină Class Columbus masa 2 m. Telefon 281266; 0722.281.516. (30014)

Vând Volkswagen Polo Variant 1,4i, an 2001, 64.000 km reali, climă, airbag, stare foarte bună. Telefon 0741.656.922. (30016)

Vând Class Dominator 85, 96 și Mega 202 și echipamente de porumb și floare, combină sârbească recoltat știuleți cu tocătoare pe 2 rânduri. Telefon 0722.986.710. (30048)

Vând VW Passat 1,9 TDI an 2000, 6+1 viteze, recent adus, 105.000 km consum 5,5 /100 km, vama plătită, aer condiționat, ABS, ES, preț 10.300 EU negociabil. Telefon 256721, 0742.161.577. (29810)

Vând motocicletă Kawasaki GPZ 900R, an fabricație 1990, mult accesorizată, înmatriculabilă, preț negociabil 1.700 Eu. Relații telefon 0722.698.401, 0788.698.401. (29865)

Vând Opel Astra Caravan 1,7 DTi, an 2001, recent adus, preț 7.000 Eu. Telefon 0746.492.821. (30074)

Vând scuter Malagutti F.10. Telefon 0257-274256, 0741.026.284. (UTA, 1215)

ADANTINO SRL vinde: ATV-uri, MOTOCICLETE, SCUTERE, ACCESORII. Telefon 0257-218214, 0742.766.922. (29683)

Vând camion MAN 8223, an 1995. Telefon 0741.013.904. (30080)

Vând Opel Astra Caravan, an 2001, stare și preț bun. Telefon 0722.677.100. (30100)

Vând Matiz, an 2003, 15.000 km, stare ireproșabilă. Telefon 0722.677.100. (30100)

Vând Fiat Ducato, an 2002, 3 locuri, 99.000 km, 8.000 Eu. Telefon 0747.806.407. (30115)

Vând Renault Master, fabricație 1988, 3,5 to, convenabil. Telefon 245100, 0723.483.764. (30105)

Vând tractor 650, plug, remorcă, disc. Telefon 0745.610.929. (30137)

Vând combină John Deere 1075, masa păioase 4,5 m, heder porumb 5 rânduri, combină C3P porumb știuleți cu tocătoare. Telefon 0722.415.368. (30159)

Vând camionetă ARO cu motor Brașov. Telefon 0257-283141, 0746.991.094. (30166)

Vând Fiat 127 Diesel, an 1986, 1.300 cmc, alb, consum neglijabil 3,5-4 lt%, tapițerie nouă interior, scaune tip scoică, 3 uși, stare foarte bună, preț foarte mic, la vedere. Telefon 0723.528.338, 0723.439.194. (30165)

Vând ARO camionetă, motor Brașov, stare bună. Telefon 0257-468315, 0744.691.083. (30171)

Ocazie! Vând motorete Piaggio cu pedale toate tipurile, scaun lung, roți turnate, semnalizări, culoare originală, ungere separată, stare impecabilă, 200-400 Euro. Merită văzute. Informații, Zimandu Nou, nr. 38 sau 0740.075.239; 0743.158.589. (28938)

Vând autoturism Kia 2005. Telefon 0745.972.776; 0257-316373. (29873)

Vând Ford Fiesta 2001, Euro 4 și Dacia 1300, gaz omologat, Prunului, 38. Telefon 0741.217.594. (30197)

Vând VW Passat 1,9 TDI variant 2003, climatronic, recent adus. Telefon 0745.633.972. (30205)

Vând Piagio SI stare excepțională. Telefon 270647, 0742.890.492. (Ag. UTA, 1221)

Vând ARO 244 L 27 D cu remorcă de 1000 kg. Informații telefon 0741.689.928 sau 0257-468207. (30204)

Vând Audi 80 B4 an 1994, 1.9 TDI preț 4.800 EU negociabil. Telefon 0745.544.635, 255129. (30198)

Vând Fiat Ducato de marfă capacitate 2500 Diesel, persoană fizică, acte la zi, stare impecabilă, merită văzută, preț 3450 EU negociabil sau schimb cu Dacia până în 1989 + diferență, accept variante. Telefon 0742.994.197. (30263)

Vând VW Golf IV variant 1.9 TDI 101 CP verde metalizat, an model 2003, consum 5-6%, dotări multiple, preț 10.550 EU negociabil. Telefon 368287, 0745.772.054. (29782)

Vând Ford Sierra 20 benzină 1986, preț negociabil la vedere. Telefon 0742.346.626, 210598. (30289)

Vând Audi A4 an 2002 toate extrasele, scaune încălzite, rulat puțin în țară, 14.700 EU. Telefon 274533, 0744.797.824. (30305)

Vând Dacia Breck 1988, stare bună functionare, 800 EU. Informații telefon 0742.001.308 sau 228005 după ora 16. (30308)

Vând VW Golf 1,9 TDI 2000, Tuning, Germania, jante aluminiu, 17' climă, MP3, 150.000 km, carte service, 9.100 EU negociabil. Telefon 0745.624.012. (29831)

Vând SKODA FELICIA, an 1998, 1,3 i benzină, alarmă, central, jenți aluminiu + iarnă, verde metal, 4650 Euro, negociabil. Telefon 0724.595.909; 348923. (29903)

Vând cârlig remorcare BMW original cu anexe, 80 Euro. Telefon 0745.542.041. (28186)

Vând tractor 12 CP. Telefon 0747.016.870. (30057)

Vând Renault 21 an 1989, benzină + gaz omologat, stare perfectă, 2.800 EU negociabil. Telefon 0744.513.037. (30111)

Vând mașină nouă de grâu SUP 29. Telefon 232279. (30103)

Vând tractor 650 și remorcă, Rusu Ioan, Sânpetru German. nr. 326. (30011)

Vând 3 tractoare 650 M de la 90 milioane - 145 milioane lei. Telefon 0744.295.088. (29997)

Vând Dacia 1310, în stare perfectă. Telefon 265542. (29993)

Vând Opel Vectra Caravan alb, an 2001, full option, 8.100 EU negociabil. Telefon 0741.693.523. (29957)

Vând FORD KA an 2001, 1,3 L klimă, central servo, airbag, electric, recent adus, 5.400 EU negociabil. Telefon 0744.764.475. (30029)

Vând Audi 80 stare foarte bună, 2.500 EU. Telefon 0741.159.429. (30315)

Vând tractor FEND 614 și tractor John Deer 4230 recent aduse. Telefon 0745.307.645. (30331)

Vând tractor U 445 DT perfectă stare de funcționare. Telefon 0745.307.645. (30331)

Vând tractor U-650, stare foarte bună, plug cu 3 capuri, disc și semănătoare. Telefon 317635. (141, Gurafont)

Vând Renault Megane, an 2001, 96.000 km, 7.600 Euro, negociabil. Telefon 0740.500.519. (338, Criș)

Vând autobasculantă Raba 8,5 , an fabricație 1992, stare perfectă, acte în regulă. Telefon 0745.864.628. (30347)

Vând tractoare: John Deere (195 CP); Fiat 1880 (185 CP); plug reversibil cu 4 trup.; combină Case Internațional 1460, mașină etbicidat 1000 lt. selector de seminte, etc. Telefon 0744.547.274. (30348)

Vând VW Passat 1,6 Diesel, recarosat, model 1987, 3.200 Euro, negociabil. Telefon 0745.520.517. (1232, UTA)

Vând Dacia 1310, an 1987, 50.000 km, 1400 Euro. Telefon 567137. (320, Lipova)

Vând Daewoo Leganza, an fabricație 1999, stare excepțională, full electric, acte la zi, preț 6.200 Euro, negociabil. Telefon 273847; 0722.815.279. (1234, UTA)

VÂNZĂRI ELECTRO

Vindem CASE MARCAT, CÂNTARE, I. L. CARAGIALE nr. 22. Telefon 272727; 282829; 0745.520.497. (29457)

Vând CASE MARCAT FISCALE, CÂNTARE ELECTRONICE, str. STÂNJENEL 6. Telefon 279702; 0745.395.107; 0722.707.432; 0788.737.342. (29031)

Vindem CASE MARCAT FISCALE, CONSUMABILE, CÂNTARE ELECTRONICE, str. VICENȚIU BABEȘ nr. 22A. Telefon 211211, 0742.352.277; 0788.352.277. (29714)

Vindem: COMBINE FRIGORIFICE, CONGELATOARE, LĂZI, TELEVIZOARE, MAȘINI DE SPĂLAT AUTOMATE, VITRINE FRIGORIFICE, ANVELOPE. Asigurăm transport. Calea Radnei 151. Telefon 369090, 0743.662.845. (26910)

Vând CÂNTARE ELECTRONICE și MECANICE, CASE de MARCAT. Telefon 281020. (28298)

Vând APARATE de CAFEA SAECO. Telefon 0746.160.010, 0722.238.737. (29492)

Vând 2 CASE MARCAT și un CÂNTAR ELECTRONIC. Telefon 0747.076.444. (30080)

Vând TV COLOR, stereo text, modele noi: GRUNDIG, SONY, PHILLIPS, MAȘINI DE SPĂLAT cu garanție. Telefon 251392. (30007)

Vând TELEVIZOARE, aproape noi, diagonale 37-72 cm, Calea Radnei 234. Telefon 0357-413213. (30095)

Vindem FRIGORIFICE: VITRINE, RAFTURI, AGREGATE, CAMERE. Telefon 281384; 0744.510.455. (26946)

Numai pe Calea Radnei 225, Arad, RATE FĂRĂ DOBÂNDĂ, FĂRĂ AVANS, reduceri la plata cash. Vindem MAȘINI SPĂLAT, FRIGORIFICE, TC COLOR, ARAGAZE. Telefon 259339, 0744.706.321, Lipova - 563027. (30091)

MAX TV televiziune digitală prin satelit, cu 30 programe TV în românește și alte 300 programe TV direct de pe satelit, prin MONDO PLAST, Bd. Revoluției, 27/A. Telefon 0257-212355. (30244)

Vând frigider Zil, stare foarte bună. Telefon 244891. (30279)

Vând celular Motorola V3, nou, în cutie, negru. Telefon 0741.212.222. (30333)

VÂNZĂRI DIVERSE

Vând cazan încălzire centrală pe combustibil solid. Telefon 219994, 0722.961.656. (30169)

Vând PLASĂ GARD, 33.000 lei/kg; RABITZ, 47.500 lei/kg; CUIE, 26.000 lei/kg; SÂRMĂ, TABLĂ, ELECTROZI, COTURI și BURLANE etc. Str. Vrabiei 4, telefon 289997; www.garduri.ro (29536)

Vând poartă fier + ușă 4/2,40, 1/2,40, 5.000.000. Telefon 0742.199.780. (29599)

Vând NISIP, BALAST, SORTURI, transport la domiciliul clientului. Telefon 214415; 0745.003.018. (29684)

(Continuare în pag. 19)

(Urmare din pag. 18)

Vând BOLȚARI TERMOIZOLANȚI beton și zgură cărămidă, omologați, diferite dimensiuni și STÂLPI ORNAMENTALI 0,80 cm, la cele mai mici prețuri. Telefon 283683, 0722.621.600, 0722.870.752. (18907)

Vând NISIP, BALAST, la domiciliu, preferabil 3 mc. Telefon 0740.120.697. (29282)

Vând NISIP, BALAST, SORT, la domiciliul clientului. Telefon 255672; 0744.987.273. (29409)

Vând LEMNE FOC TĂIATE, crăpate, 700.000 lei/mc. Telefon 278583; 0746.601.292. (29596)

Vând PAVAJ, BORDURI, RIGOLE, calitate doesebită, Calea Zimandului nr. 1. Telefon 0724.391.074, 0741.044.599. (29586)

Vând MEMBRANĂ BITUMINATĂ 4,5 POLIESTER cu ARDEZIE, 11.50 lei/ mp. Telefon 256119, 0723.273.746. (29525)

Vând COLȚARE, CANAPELE, FOTOLII, noi. Telefon 286069. (29277)

Vând LEMNE FOC, NISIP, BALAST, SORTURI, la domiciliul clientului. Telefon 214415; 0745.003.019. (29684)

Vând NISIP, BALASTRU, PIATRĂ cu autobasculantă 16 tone; cele mai mici prețuri. Telefon 0723.547.364. (29709)

Vând NISIP, BALASTRU, PIATRĂ. Telefon 0744.706.009. (29711)

Vând disc 4.2 în V, pentru tractor mare. Telefon 0744.633.584; 0257/536388. (29721)

Vând NISIP, BALAST, SORT, LEMNE FOC, la domiciliu. Telefon 214535, 0742.749.698. (29796)

Vând puieți căpșuni, Covăsânț. Telefon 385099. (29838)

Vând garaj mare în spate la X4 (Vlaicu), intră și microbuz. Telefon 0744.709.425. (29860)

Vând birou nou pentru calculator, un birou puțin folosit, corpuri de bucătărie, bibliotecă și un dulap de haine. Telefon 0744.552.140. (29939)

Vând LEMNE FOC, esență tare, 700.000 lei/mc. Telefon 278436; 0740.774.642. (29905)

NOU! Vând mobilă SECOND HAND, import GERMANIA, la prețuri accesibile, GHIOROC. Telefon 0746.492.587 sau 461374. (29947)

Vând vacă bună de lapte, gestantă luna-treia. Telefon 382310. (29955)

Vând NISIP, BALAST, SORT, la domiciliul clientului. Telefon 0741.219.050. (29982)

Vând acțiuni SIF Banat Crișana. Informații 0741.093.804. (30005)

Vând garaj metalic autorizat, zona Piața Mihai Viteazul, 2.600 Euro. Telefon 0746.056.724; 213429. (30013)

Vând geamuri termopane 4 buc, suflantă Technowași pe motorină, nouă, capră pentru transport geamuri termopan pentru dacie. Telefon 259942; 0722.380.551. (30037)

Vând PUI CARNE 700 g și PUICUȚE ROSSO. Telefon 219283, 0744.666.938. (29869)

Vând echipament alimentar (frigidere, lăzi frig, rafturi, casă marcat, cântar), noi. Telefon 0742.774.201. (29629)

Vând curcani de carne, diferite mărimi. Telefon 276205; 0744.767.326. (29468)

Vând garaj autorizat, zona Intim (spatele blocului 5). Telefon 0722.371.721. (28359)

Vând NISIP, BALAST, SORT, la domiciliul clientului, preț negociabil. Telefon 0744.853.044. (29052)

Vând convenabil BOLȚARI TERMOIZOLANȚI, diferite dimensiuni, calitate superioară. Telefon 0744.507.339, 275551. (20330)

Vând SOBE TERACOTĂ, montate, 13 modele, str. V. CONTA 1. Telefon 273862. (29384)

Vând BALAST, PIATRĂ cu autobasculantă de 16 to. Telefon 0741.500.053. (29261)

Vând combine INTERNAȚIONAL, CLAAS, FAHR, tractoare INTERNAȚIONAL, RENAULT, pluguri reversibile 3-7 capuri, semănători, discuri 4-5 m, heder porumb, uscător cereale, cântar bascul 50 to. Telefon 0744.505.494. (30075)

Vând cântar bascul 50 to, uscător cereale și utilaj recoltat sfeclă tractat și autopropulsat. Telefon 0744.505.494. (30075)

Vând garaj, str. Banu Mărăcine, 2.400 Eu, negociabil. Telefon 0744.784.910. (30066)

Vând mașină de tăiței profesională cu rafturi și site. Telefon 0744.635.110. (UTA, 1210)

Vând baloți de grâu și de lucernă. Telefon 0257-289055, 0746.099.320. (UTA, 1209)

Vând mobilier birou, stare foarte bună. Telefon 0747.076.444. (30080)

Vând dulap metalic special pentru arme. Telefon 0747.076.444. (30080)

Vând CĂȚEL (mascul) CIOBĂNESC GERMAN, 9 săptămâni, PĂRINȚI CAMPIONI, vaccinați, deparazitați. Telefon 0722.645.540. (30226)

Vând cazan de țuică 50 lt, nou, din aramă. Telefon 0746.045.978. (30076)

Vând purcei Landrace, de 8 săptămâni. Informații telefon 278803. (30156)

Vând mobilă combinată, dormitor cu saltele Relaxa, stare foarte bună, uși interior și exterior, geamuri cu 3 canate și rolete, toate făcute la comandă, țiglă solzi. Telefon 0257-240609. (30165)

Vând stand Jackson. Informații telefon 0744.709.559. (30208)

Vând BOLȚARI VIBROPRESAȚI 300x250x200, 16.300/buc, mc 1.100.000. Telefon 0257-281197, 0722.381.750. (30212)

Vând bibliotecă „Ameland" din stejar masiv. Telefon 0257-232000, 0746.244.616. (30220)

Vând 2 vaci cu lapte. Informații la telefon 377105. (30225)

Vând 4 geamuri cu rolete, mobilă cameră de zi, uși, perdele. Telefon 0722.327.552. (Ag. UTA, 1224)

Vând circular stare bună de funcționare. Telefon 267996. (30228)

Vând mobilă, fotolii, cuier hol, stare foarte bună, preț avantajos. Telefon 218830, 0745.139.280. (30233)

Vând tocătoare tulei. Informații telefon 0257-326219 după ora 20 sau 0746.624.677. (30194)

Vând sufragerie clasică (vitrină cu dulapuri + scrin + masă 6 persoane) - 8 milioane lei; bibliotecă tineret (canapea extensibilă + vitrină cu dulapuri) - 8 milioane lei și masă birou din stejar masiv - 3 milioane lei; toate în stare excepțională. Telefon 254368. (29780)

Vând popi lemn, fier beton 6, 10, 14, 16, betonieră, masă biliard, dozator bere. Telefon 0744.507.226. (UTA, 1188)

Vând rochie de mireasă preț 2 milioane lei negociabil. Telefon 0745.368.801. (29849)

Vând urgent gheretă metalică 2.5 m/2.5 m, ideală pentru comert, în incinta fabricilor și societăților comerciale. Telefon 348961, 0744.629.261. (29877)

Vând cazan încălzire centrală pe lemne și cărbuni. Telefon 216400. (29916)

Vând baloți lucernă. Telefon 0257-416240. (UTA, 1205)

Vând mașină cusut, mobilă combinată. Telefon 265194, mobil 0724.570.693. (29787)

Vând circular monofazic în stare de funcționare, aștept provincia. Telefon 0257-286566. (29842)

Vând lămâi, leandri, roșu, roz, alb, crem; palmieri. Telefon 263189. (30150)

Vând urgent LINIE PATISERIE cuptor electric 6 mp. Telefon 0746.055.285. (30196)

Vând floare filodendron. Informații telefon 0741.689.928 sau 0257-468207. (30204)

Vând convector gaz, stare bună. Telefon 0742.575.252. (30187)

Vând sufragerie „Lengyel" foarte veche, necesită recondiționare. Telefon 0744.605.624. (30267)

Vând curcani carne, de peste 2 kg. Telefon 276205, 0744.767.326. (30274)

Vând urgent și avantajos, două geamuri de lemn cu obloane. Telefon 0727.367.212. (30300)

Vând presă struguri 70 litri, moară măcinat porumb cu motor, 1 ha pământ între Șicula și Ineu. Telefon 0723.523.389. (30206)

CONFECȚII - mărimi mari, deosebite, la magazinul „BEL - AMI", Bălcescu 9. (30307)

Vând vaci cu viței. Informații telefon 0742.001.308 sau 228005 după ora 16. (30308)

Vând căței rasa Ciobănesc German, tatuați, vaccinați, din părinte campion „Jacko", cel mai frumos ciobănesc german din România. Informații telefon 257445 după ora 16 și 0744.510.372. (30314)

Vând țiglă Leu și căpriori rezultat din reparații acoperiș. Informații telefon 0257-232210. (30316)

Vând robot (mixer) cuptor, dospitor, aparat de format franzele, cornuri, chifle și pult. Telefon 0743.658.097. (30330)

Vând tractoare agricole mici stare super, motocositoare cu șezut, 4 viteze. Telefon 0741.212.222, 0723.112.222, 317648. (30333)

Vând cazan încălzire centrală pe lemne, microbus LT 28, neînmatriculat, din Austria. Telefon 0741.988.566; 512717. (30341)

Vând 2 pluguri cu 3 capuri, de țeavă, stare bună, cu garanție. Telefon 0745. 496.812; 0257-357960. (443, Criș)

Vând vacă Simental cu vițea Belga; purcei Marele Alb. Telefon 461156, Ghioroc, nr. 494, Dinu.

CUMPĂRĂRI TERENURI, IMOBILIARE

Cumpăr apartament, garsonieră, indiferent zona, etajul, probleme. Telefon 279718, 0744.542.931. (29674)

Cumpăr pământ agricol, raza municipiului Arad. Telefon 0745.895.483. (UTA, 1219)

Cumpăr terenuri agricole. Telefon 0723.252.374, 0357-412525. (28784)

Cumpăr garsonieră - apartament cu o cameră, Praporgescu - centru. Telefon 0746.206.838. (30264)

Cumpăr loc de casă lîngă deal, la șosea, în localitățile Ghioroc, Miniș, Cuvin. Plata pe loc. Telefon 0257-283509; 0726.339.302. (30350)

CUMPĂRĂRI AUTO-MOTO

Cumpăr urgent cutie de viteză automatică pentru Audi 80, 1990, benzină, cu trei trepte de viteză. Telefon 0722.303.709. (30218)

CUMPĂRĂRI DIVERSE

Francik Gherman cumpără obiecte vechi de antichitate: tablouri, mașini de scris, statuete de bronz, mașini de cusut, meteoriți etc, ofer 30.000-40.000 Euro. Telefon 0747.691.422. (28967)

Cumpăr pene vechi și noi. Telefon 0745.983.893. (29824)

Cumpăr pene vechi și noi. Telefon 0746.491.169. (29824)

Cumpăr pene de gâscă vechi și noi. Telefon 0742.299.805, 210480. (29843)

Cumpăr pene vechi și noi, preț foarte bun. Telefon 0741.689.068. (29843)

Cumpăr mașină spălat Alba Lux, defectă, butelie aragaz, 600.000. Telefon 277282. (29135)

Cumpăr calorifere, 30.000 lei/ element. Telefon 0741.134.368. (30133)

Cumpăr cărți, ziare și farfurii ornamentale, de dinainte de 1944. Telefon 338427. (28773)

Cumpăr pianină preț acceptabil. Telefon 0727.848.904. (30265)

LOCURI DE MUNCĂ

Angajăm PERSONAL pentru PRODUCERE DE PAVAJ și pentru MONTAT, Calea Zimandului nr. 1. Telefon 0724.391.074, 0741.044.599. (29586)

Angajăm MECANICI AUTO și ELECTRICIAN TESTER BOSH. Telefon 0745.628.349; 0723.302.253. (29867)

SOCIETATE angajează EDUCATOARE-limba engleză, promoția 2005. Telefon 273031; 0726.680.226. (29907)

Angajez ZIDARI, ZUGRAVI, DULGHERI, muncitori NECALIFICAȚI. Telefon 0740.696.157. (29891)

„ZEN GUARD" angajează în vederea deschiderii Magazinului METRO-AGENȚI PAZĂ bărbați și femei cu vârsta între 20-40 ani. Salarizare avantajoasă. Informații telefon 0745.574.580. (29956)

Angajăm TÂMPLARI cu experiență în PAL MELAMINAT și MUNCITORI NECALIFICAȚI. Telefon 282819; 0721.936.644, str. Gh. Barițiu, nr. 10-12. (29968)

Angajăm ZUGRAVI, ZIDARI, ELECTRICIAN. Telefon 0720.060.120. (30098)

Tipografia Mediagraf
angajează tehnoredactor
(culegere și paginație computerizată)
Salariu și condiții de muncă atractive.
Informații la tel. 250902, zilnic între orele 8.00-15.00, sau direct la sediul Tipografiei Mediagraf, str. Feleacului FN (lângă Complexul Jackson)

Angajez BARMANE-OSPĂTARE. Telefon 0723.662.578; 289905. (20361)

RAȚIO VEST angajează BARMANI, OSPĂTARI CALIFICAȚI. Telefon 282328. (30243)

Angajez ZIDARI, MECANICI, DULGHERI. Telefon 284525.

SC TEXTILE MEDICALE SRL, str. Cocorilor nr. 24/A (Orologerie), angajează CONFECȚIONERE MAȘINI SIMPLE. Telefon 272100, 274200. (29570)

EUROJOB, B-dul G-ral V. Milea nr. 19, telefon 228090, angajează SUDORI experți, necalificați, vopsitori, operatori prese metalice, femeie serviciu, gardieni, vânzătoare textile, ospătare, agenți vânzări, gestionari, absolvenți 2005, controlor calitate. (29696)

SC BODIMAR IMPEX SRL angajează FIERARI-BETONIȘTI, IFRONIȘTI și MUNCITORI NECALIFICAȚI pentru depozit materiale construcții. Telefon 270079. (29720)

DEPOZIT MATERIALE CONSTRUCȚII angajează LUCRĂTORI COMERCIALI - relații cu clienții, fete sau băieți. Telefon 270079. (29720)

„MILAN" angajează OSPĂTARĂ. Telefon 257002. (29753)

SC SIRE, Calea Zimandului FN, angajează MUNCITOARE pentru ASAMBLĂRI ELECTRO-MECANICE. Telefon 218747. (Ag. UTA, 1196)

Angajez BARMANĂ pentru Bar în Micălaca. Informații la telefon 0726.373.878. (29841)

SC TOP SECURITY, Arad, Piața Sârbească, 1, telefon 281410; 280228, angajează PERSONAL TEHNIC pentru SISTEME ALARMĂ. (29897)

SC TOP SECURITY, Arad, Piața Sârbească, 1, telefon 281410; 280228, angajează PERSONAL PAZĂ (bărbați și femei). (29897)

SC „INSTAL GROUP" SRL Arad, angajează INGINERI PROIECTANȚI, INSTALATORI, ELECTRICIENI, muncitori NECALIFICAȚI. Informații telefon 276466. (30008)

SOCIETATE COMERCIALĂ cu profil COMERȚ MAȘINI de CUSUT, piese de schimb și accesorii pentru INDUSTRIA TEXTILĂ angajează AGENT COMERCIAL (bărbat), posesor permis de conducere cat. B. Se cere seriozitate. Relații la telefon 0788.488.538; 0722.942.608; 0257-287577. (30036)

Universitatea de Vest „VASILE GOLDIȘ", angajează LABORANT pentru învățământ medical superior. Telefon 280338, fax 285557. (30048)

Angajez SPĂLĂTORI AUTO Spălătorie în Vlaicu. Telefon 0722.600.515. (29494)

CLUB IGHI-BUU angajează BARMANE (experiență) și FEMEIE SERVICIU. Telefon 0723.815.486. (30060)

SC BAT ARAD SA angajează STICLAR pentru tăiat și confecționat geam termopan. Informații 289700, 273242 int. 117. (30061)

MR FAB angajează MUNCITORI CALIFICAȚI în construcții. Telefon 0788.345.073, 275250. (UTA, 1203)

MAGAZIN PIESE AUTO angajează REPREZENTANT VÂNZĂRI, posesor carnet conducere cat. B, cunoștințe PC. Telefon 0742.663.300. (UTA, 1216)

Angajăm LĂCĂTUȘI, ZIDARI, PAZNIC DE NOAPTE. Telefon 0744.844.356. (30096)

SC AGENȚIA DETECTIV angajează PERSONAL PAZĂ și CONTROLORI. Telefon 0788.422.993. (30146)

SOCIETATE COMERCIALĂ angajăm MUNCITOR cu permis de conducere categoria B. Informații telefon 219518, 0724.510.540, Arad, Calea Radnei, nr. 155 A. (29908)

RESTAURANT angajează BUCĂTAR cu experiență, Aradul Nou. Telefon 0722.402.415, după ora 11. (30167)

Angajez PATISIER experiență, salar atractiv, duminica liber. Telefon 258038, 0745.615.829. (30170)

S.C. J.P. TELEMARKETING S.R.L. sucht DEUTSCH-SPRACHIGE MITARBEITER/INEN FÜR CALLCENTER, alter unwichtig, gute deutschkenntnisse von schule oder von zuhause aus, gute verdienstmöglichkeiten. Teilzeit: ab 90 Euro bis 400 Euro; vollzeit: ab 160 Euro bis 900 Euro. Telefonnummer 0723.947.451. (29546)

SMART OFFICE angajează urgent, în toate domeniile. Telefon 0722.875.255, 0357-407245. (c. 1375)

FIRMĂ PRIVATĂ, profil sculărie și lucrări precizie, sediul VLADIMIRESCU, angajează: STRUNGARI, FREZORI, GĂURITORI COORDONATE. Telefon 514944, 0741.931.881. (28626)

SC angajează MONTATORI TÂMPLĂRIE PVC și PERSONAL CONFECȚIONAT STICLĂ TERMOPAN. Telefon 0723.550.038; 0723.742.257. (28498)

SC SSP GUARD PROTECT SRL angajează AGENȚI DE PAZĂ pentru SELGROS Arad, BĂRBAȚI și FEMEI. Telefon 0788.466.098, 0723.875.101. (29847)

Angajăm OSPĂTARĂ cu sau fără calificare. Informații telefon 218820. (30086)

SOCIETATE COMERCIALĂ angajează CONFECȚIONERE cu experiență pentru toate MAȘINILE DE CUSUT (în special ÜBERDEK). Telefon 256044; 0723.088.894. (29998)

SOCIETATE COMERCIALĂ angajează CONFECȚIONERE cu experiență (salariu 6.000.000-8.000.000 + tichete masă), PERSONAL CĂLCAT interfacic și final. Telefon 0257-279089 și 0746.266.698. (29987)

Angajăm FEMEI serioase pentru BARMAN OSPĂTAR și AJUTOR BUCĂTAR. Telefon 0723.562.914. (29941)

SOCIETATE COMERCIALĂ cu profil în piele angajează MAȘINISTE la 2 ace și simplă. Nu este obligatoriu calificare. Salar atractiv, bonuri de masă, abonament decontat. Telefon 278786; 0723.650.690, orele 7-16. (29836)

Angajez COAFEZĂ și MANICHIURISTĂ, condiții deosebite. Telefon 218253. (28911)

Angajez grădiștean cu auto (fără), maxim 35 ani. Telefon 0745.645.203. (30142).

SOCIETATE COMERCIALĂ angajează SPĂLĂTORI AUTO cu experiență. Telefon 0722.698.401, 0788.698.401. (29865)

Angajez AGENT COMERCIAL absolvent, promoția 2005 sau șomer. CV fax 0257-351460. (29825)

FAST-FOOD angajează VÂNZĂTOARE și FEMEIE DE SERVICIU. Telefon 281823. (30221)

SC PANPRO SRL angajează PATISERI și PERSONAL pentru FELIAT PÂINE. Telefon 211210. (30230)

Angajăm VÂNZĂTOARE magazin alimentar Gai. Telefon 274994, 0744.786.347. (30237)

Angajez ȘOFER, str. Andrei Șaguna, nr. 228. (30273)

(Continuare în pag. 20)

(Urmare din pag. 19)

SOCIETATE COMERCIALĂ angajează TÂMPLARI UNIVERSALI pentru mobilă din lemn masiv. Salar atractiv, transport gratuit, bonuri de masă. Informaţii telefon 0727.885.728. (Ag. UTA, 1226)

Firmă MATERIALE CONSTRUCŢII angajează MUNCITORI NECALIFICAŢI. Telefon 0788.706.043. (30222)

SC angajează ZIDARI şi MUNCITORI NECALIFICAŢI în CONSTRUCŢII. Telefon 0743.923.111, 0720.847.685. (30206)

Angajez CASIERĂ cu experienţă pentru magazin alimentar cu autoservire. Telefon 0723.516.186. (30210)

Taxi ALFA PLUS angajează ŞOFERI CU EXPERIENŢĂ. Telefon 262996, 0744.576.674. (30181)

Angajez OSPĂTARĂ şi SPĂLĂTOR AUTO, Bar ARATIM. Telefon 0743.931.292. (30191)

Compania DRAGON STAR SECURITY angajează AGNŢI PAZĂ, bărbaţi şi femei. Telefon 0743.119.838, 0257-270875. (30192)

SAMA MATAR INVEST angajează AGENT COMERCIAL CV-urile la telefon/fax 0257-278111. (30242)

Angajez ASISTENTĂ MEDICALĂ pentru Pensiune de bătrâni. Telefon 0743.072.755. (30255)

LOCURI DE MUNCĂ pentru STRĂINĂTATE. Telefon 0741.318.864. (30278)

TULIPAN MODE angajează CONFECŢIONERE la maşini de cusut. Telefon 213382, 348544. (30282)

CONSVEST angajează DULGHER, ZIDAR, ZUGRAV. Plata acord. Telefon 270046, 0744.556.686. (30284)

Firmă de CONSTRUCŢII, angajează ZIDARI, TÂMPLARI şi pentru perioada de iarnă. Salariu atractiv. Telefon 281281, 0742.656.972. (30283)

Asociaţie Non-Profit caută familie serioasă, nefumătoare, STUDII medii-superioare PEDAGOGICE, gospodari, pentru o casă tip familial (îngrijire, creştere, educare copii aflaţi în dificultate), punct lucru SÂNTANA. Relaţii numai sâmbătă, orele 10-17. Telefon 0723.265.709. (30296)

Angajez ZIDARI. Informaţii telefon 0722.206.285. (30297)

SC MARIMAG angajează ZIDAR cu experienţp, calificat. Telefon 0722.449.782. (30301)

Caut FETE cunoscătoare a limbii germane pentru LUCRU în GERMANIA. Plecări imediate. Informaţii telefon 0741.588.373. (30310)

Hotel „PRESIDENT" angajează FEMEI DE SERVICIU, CAMERISTE şi FEMEI PENTRU SPĂLĂTORIE. (30313)

Cabinet stomatologic, angajăm ASISTENTĂ MEDICALĂ. Telefon 254982. (30319)

SC profil PANIFICAŢIE, angajăm MUNCITOR ÎNTREŢINERE. Acceptăm şi pensionar. Arad, str. Hunedoarei, nr. 52. Telefon 281228. (30320)

Caut TÂNĂR perseverent cu studii medii, pentru muncă birou şi teren, cu cunoştinţe PC şi cu abilităţi comunicare, permis auto cat. B. CV szalai.iosif@rdslink.ro. Telefon 0744.623.461. (30331)

FIRMĂ de PAZĂ, angajăm AGENŢI DE PAZĂ, bărbaţi şi femei. Condiţii: atestat agent de pază constituie avantaj; permis conducere constituie avantaj. Firma acordă salariu motivant, bonuri de masă, bonusuri în funcţie de performanţe. Relaţii telefon 0745.118.720. (30323)

Angajăm VÂNZĂTOARE pentru produse de patiserie, PATISER, COFETAR, BRUTAR, COCĂTOR pentru cuptor cu vatră. Telefon 0743.658.097. (30330)

FIRMĂ DE CURĂŢENIE, angajăm FEMEI pentru muncă în domeniu. Informaţii la telefon 0723.645.086, 0724.074.422. (30334)

SC J & H CONFECŢII METALICE SRL Sântana, angajează SUDOR C02 şi LĂCĂTUŞI. Informaţii telefon 374200. (30339)

Angajăm CONFECŢIONERE. Salar motivant. Telefon 228255; 0721.184.324; 0723.572.863. (30340)

Pentru noua linie îmbrăcăminte sacouri, pantaloni, angajăm CONFECŢIONERE serioase specializate. Condiţii confidenţiale. Director producţie d-na ANGELA. Telefon 0726.290.943. (30363)

PRESTĂRI SERVICII

SC execută CONFECŢII METALICE, TINICHIGERIE, CONSTRUCŢII. Telefon 0744.844.356. (30097)

Repar MAŞINI-AUTOMATE de SPĂLAT, la domiciliul clientului. Telefon 241355. (28397)

Execut ZIDĂRII, TENCUIELI, GLET, ZUGRĂVELI, PARDOSELI, acoperişuri, etc. Telefon 246280, 0744.176.200. (30280)

Executăm orice fel de STRĂPUNGERI ÎN BETON. Executăm LUCRĂRI ÎN CONSTRUCŢII. Telefon 0740.289.544. (29756)

FIRMĂ GERMANO-ROMÂNĂ repară: MAŞINI DE SPĂLAT AUTOMATE, cu piese originale. Telefon 274575; 416464; 0740.098.008. (29913)

AUTOMATIC SERVICE repară MAŞINI SPĂLAT. Garanţie 1 an. Telefon 259146, 0744.241.398, 0357-401569. (28609)

Repar MAŞINI SPĂLAT AUTOMATE, FRIGIDERE, domiciliul clientului, garanţie 1 an. Telefon 274600. (29762)

SILDOR PROD vânzări, montaj, reparaţii: VITRINE, CAMERE FRIGORIFICE şi AER CONDIŢIONAT. Telefon service: 0257-349121, sediu: 0257-270622. (c.)

Şcoala de Şoferi col. RUSU, B-dul Decebal nr. 18 face înscrieri. Telefon 283696. (29585)

Executăm TENCUIELI, RENOVĂRI, ZUGRĂVELI. Reparaţii ACOPERIŞURI, RIGIPSĂRI. Convecabil. Telefon 0740.187.385. (29798)

CURSURI autorizate de LIMBA ENGLEZĂ, 350.000 lei/22 ore/lună. Informaţii 218240. (29892)

Execut TOATĂ GAMA CONSTRUCŢII cu şi fără materiale. Telefon 0740.696.157; 454122. (29891)

Firma de curăţenie SC OBSESION execută ÎNTREAGA GAMĂ SERVICII DE CURĂŢENIE (domiciliu, hale, geamuri magazine, scări blocuri). Telefon 0743.326.246, 0722.986.176. (30161)

CONSTRUCŢII toate TIPURILE, mansardări, lucrări diverse. Telefon 338471; 0740.871.771. (30026)

Şcoala şoferi ONCIU s-a MUTAT pe str. UNIRII nr. 1. Efectuăm 30 ORE CONDUCERE pe autoturisme deosebite: OPEL, LOGAN, TICO, SIMULATOR PERFORMANT. Telefon 282440, 0722.566.405. (29317)

Executăm HALE, CONFECŢII METALICE, GARDURI, porţi cu lamele, instalaţii. Telefon 0744.640.121. (30125)

PARCHETĂRI, RAŞCHETĂRI, PALUXĂRI. Materiale client (firmă). Telefon 235271; 0744.555.338; 0745.648.047. (26779)

Repar MAŞINI AUTOMATE, FRIGIDERE, CONGELATOARE, LĂZI FRIGORIFICE, deplasare gratuită. Telefon 275277. (29586)

PRODUCEM, VINDEM FERESTRE TERMOPAN lemn stratificat; profile gata frezate. Telefon 0742.240.499. (28367)

REPARĂM TELEVIZOARE la domiciliul clientului. Telefon 0743.706.080, 0720.090.600. PROFESIONALISM-OPERATIVITATE. (29342)

CURSURI MASAJ, REFLEXOTERAPIE, diplome stat, 4.800.000, rate. Telefon 250220; 0724.442.686. (25539)

MADONA repară ieftin MAŞINI DE SPĂLAT, FRIGORIFICE. Lipova 563145, 0744.796.542. (28893)

EXECUTĂM faianţări, gresieri, zugrăveli, INSTALAŢII sanitare, electrice, RIGIPSURI. Telefon 0723.793.617. (29960)

Execut ZIDĂRIE, TENCUIELI, ZUGRĂVELI, izolaţii, rigips, ACOPERIŞURI, gresieri, faianţări. Telefon 0740.382.296. (29911)

CURSURI INSPECTOR RESURSE UMANE. SC „Orema Management" SRL DEVA (societate acreditată MMSSF şi MECT) organizează CURSURI DE SPECIALIZARE pentru INSPECTORI resurse umane. Telefon 0726.303.047. (30175)

Reparaţii: FRIGIDERE, CONGELATOARE. La domiciliu. Piese noi. Garanţie 12 luni. Telefon 242670, 0740.081.123. (29990)

PROFESOARĂ pensionară meditez MATEMATICA GIMNAZIU, la domiciliul elevului. Telefon 285856. (29851)

Firmă, execută: REPARAŢII ELECTRICE, SANITARE, FINISĂRI interioare, RIGIPS, ZUGRĂVIT, PARCHETAT. Telefon 259353. (30309)

Firmă execută AMENAJĂRI interioare, IZOLAŢII. Telefon 0744.476.593. (30311)

Firmă, executăm ORICE GAMĂ LUCRĂRI, FINISAJE, DULGHERIE, TINICHIGERIE. Telefon 0740.657.922. (30329)

ZIDĂRIE, TENCUIELI, RIGIPS, GLET, lavabil, gresie, faianţă, parchet. Telefon 0722.393.958. (30328)

Execut ORICE LUCRĂRI din FIER FORJAT, grilaj, balustrade. Telefon 273326; 0743.823.861.

RECONDIŢIONEZ mobilier vechi, porţi, uşi, ferestre din lemn. Telefon 466635. (249, Pâncota)

RAŞCHETĂM şi PALUXĂM parchet. Informaţii dimineaţa şi seara, telefon 289412. (1235, UTA)

DIVERSE

Restaurantul „ROBERTO" organizează la preţuri minime: NUNŢI, BOTEZURI. Telefon 0722.348.103. (29732)

Ofer VALUTĂ, avantajos, direct 1 an. Informaţii 279512; 0726.842.692. (29914)

KAVIAR
Bucătărie românească şi internaţională, preparate din peşte şi nu numai. Telefon 0257-210119. (c, c)

Pensiune pentru bătrâni, ASIGURĂ ÎNGRIJIRE în CONFORT OCCIDENTAL. Telefon 0743.072.755. (30255)

PIERDUT PISICĂ de RASĂ, culoare gri. Ofer RECOMPENSĂ! Telefon 219247. (30277)

Mulţumesc prof. terapeut PUICARU, telefon 281242, singurul care mi-a tratat durerile de cap, insomnile (spondiloza cervicală) şi sciatica. A. Codruţ, 0722.847.215. (c)

Onorăm COMENZI DE PRĂJITURI, TORTURI, SALEURI, PATEURI, etc, pentru NUNŢI, BOTEZURI, ANIVERSĂRI. Telefon 0743.658.097. (30330)

CAUT DESCENDENŢII familiilor MEZI PETRU şi DECHIŞ IOSIF. Vă rog apelaţi la nr. 0745.560.166. (30330)

SC ALCOA ROMANIA SRL, solicită oferte pentru TRANSPORT PERSOANE pe ruta NĂDAB-CHIŞINEU CRIŞ; UZINA şi SOCODOR-UZINĂ. Aşteptăm ofertele dumnevoastră pe numărul de fax: 0257-351570, persoana de contact Palotas Andrea, telefon 0257-307812. (446. Criş)

Primăria Comunei ŞICULA organizează licitaţie pentru ÎNCHIRIEREA SUPRAFEŢEI de 20.650 mp. PĂŞUNE COMUNALĂ, excedentară în localitatea GURBA, în data de 03.10.2005. Informaţii suplimentare la telefon 326202. (p)

PREZICĂTOARE

Dezleg: FARMECE, BLESTEME, CUNUNII LEGATE, vindec: EPILEPSIA, IMPOTENŢA, BEŢIE; fac de spor - VALENTINA din Arad. Telefon 0257-231258, 0721.564.457. (30292)

CITAŢII

Judecătoria Arad, cu sediul în Bd. Vasile Milea, nr. 2, în cauza succesorală privind pe defuncta BALAJ MARIA din dosarul nr. 7020/2005, citează pe pârâta BALAJ ELISABETA cu domiciliul necunoscut, să se prezinte la această instanţă, sala 218, în data de 22.09.2005, ora 8, în proces cu reclamanta BELKO MARIA. (29797)

Pe data de 15.09.2005, ora 8, se citează în calitate de pârâtă, numita JEMNA MIHAELA-DELIA fostă BENKŐ, cu domiciliul în Arad, Calea Aurel Vlaicu, bloc B 23, etaj 8, ap. 35, în calitate de pârâtă în Dosar nr. 4836/2005, la Judecătoria Arad, sala 147. (30302)

TURISM

DOUBLE T - transport internaţional persoane autocare 4 stele, - cu preţuri începând de la: GERMANIA 49 Euro; ELVEŢIA 90 Euro, SPANIA 110 Euro, dus-întors; AUSTRIA 43 Euro. Rezervări, lângă Biserica Roşie, telefon 0257-250230; 0788.359.489, 0745.475.750. (27856)

Transport persoane: ITALIA-135; GERMANIA-85; facilităţi. Telefon 0745.805.348; 0257-418200. (30352)

SCHIMBURI

Schimb (vând) casă în Ususău cu garsonieră. Telefon 0722.264.539. (UTA, 1212)

Schimb Transporter VW, 9 locuri, 2002, cu teren zonă turistică sau intravilan Arad, variante. Telefon 0722.548.006; 0722.209.819. (29122)

Schimb apartament 1 cameră, dependinţe, parter, zona Aradul Nou, cu similar Micălaca, eventual 2 camere mai mici. Informaţii Arad, Aleea Muncii, nr. 2, bloc D, sc. B, ap. 4. (30256)

ÎNCHIRIERI

Dau în chirie apartament Micălaca, 3 camere, mobilat, 150 Eu. Telefon 0723.308.286. (30178)

Închiriez SPAŢIU CENTRAL, în casă, îmbunătăţiri, intrare stradală, s-25 mp. Telefon 0745.315.895. (30162)

Închiriez (ofer) casă ultracentral, 2 camere, curte, pivniţă (zona Podgoria), posibilităţi privatizare. Telefon 0743.821.189. (30145)

Primesc fete în gazdă, zona UTA, clădire nouă. Telefon 0722.348.103. (29732)

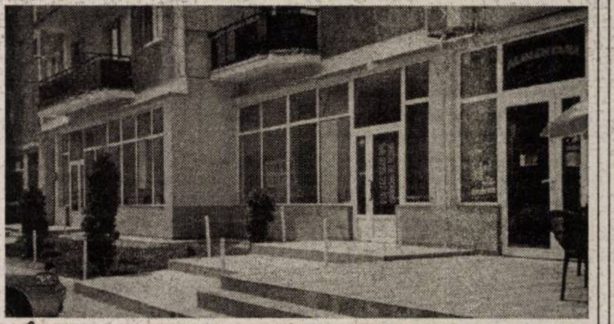

Închiriez SPAŢIU COMERCIAL, 170 mp, superamenajat, PENTRU ORICE DOMENIU DE ACTIVITATE, cu posibilitatea ca spaţiul să fie împărţit în două părţi. Telefon 0722.227.450. (28540, 41)

Ofer spre închiriere SPAŢIU COMERCIAL, ultracentral. Telefon 0721.222.058. (Ag. UTA, 1198)

Ofer SPAŢIU COMERCIAL amenajat, ultracentral, pentru închiriat, 75 mp/500 EU/lună. Telefon 0722.344.810. (29820)

Ofer spre închiriere apartament ultramodern, 2 camere, ultracentral. Telefon 0747.994.794. (29846)

Închiriez garsonieră şi apartament cu 2-3-4 camere, între 100 Eu şi 300 Eu. Telefon 0727.982.469. (29854)

Ofer spre închiriere SPAŢIU ULTRACENTRAL, 50 mp. util, SUPERAMENAJAT şi 100 mp, ultracentral neamenajat. Telefon 0744.621.964. (29920)

Închiriez pentru 2 studente apartament, zonă centrală. Telefon 0740.103.461. (30004)

Închiriez SPAŢIU COMERCIAL-DEPOZIT situat pe şoseaua TIMIŞORII, nr. 110. Informaţii la 0722.241.122. (30033)

Dau în chirie apartament 1-2 camere, mobilat sau nemobilat, zonă centrală, chirie 150 Euro. Telefon 259090; 0722.349.092. (29940)

Ofer închiriere apartament o cameră, supercentral, 150 EU. Telefon 0724.442.686, 0357-408168. (29837)

Ofer spre închiriere garsonieră cf. 1, zona Cenad-Micălaca. Telefon 0744.635.110. (UTA, 1210)

Primesc în gazdă 1-2 fete. Telefon 246428, după ora 13. (30119)

Închiriez apartament 3 camere, mobilat, Micălaca 300, et. 1. Telefon 0744.828.934, 0257-212099. (30132)

Ofer spre închiriere apartament 3 camere, decomandat, zona Gării, renovat, mobilat, utilat complet, preţ 250 Eu. Telefon 0726.382.038. (30157)

Primim elevă în gazdă, putem găti, 1.500.000 lei. Telefon 232725. (29783)

Ofer spre închiriere SPAŢIU COMERCIAL central, 43 mp. Telefon 0744.635.132. (30193)

Ofer spre închiriere apartament ultracentral, 3 camere, ne(mobilat), pe termen lung, 150 EU. Telefon 0740.004.947. (30223)

Închiriem HALĂ centrală, 1.600 mp; SPAŢIU PRODUCŢIE CONFECŢII, 500 mp + UTILAJE (cu climă); BIROURI UTA (cu climă). Informaţii telefon 275375; 0744.208.040. Preţ avantajos! (27935)

Ofer spre închiriere, pe termen lung, apartament 3 camere, ultracentral, contorizat, încălzire proprie şi garaj. Telefon 255687. (29578)

Ofer închiriere apartament 2 camere central, mobilat, contorizat, tot confortul. Telefon 0257-286566. (29862)

Primesc gazdă-mobilat-singur(ă) cameră: elev(ă), student(ă), nefumător. Telefon 251670. (29902)

Închiriez garsonieră cf. I, în Confecţii. Telefon 0747.928.885, 0726.236.367. (29692)

Închiriez terenuri agricole, la Şoseaua Arad-Oradea şi Arad-Timişoara. Telefon 0723.252.374. (28784)

Închiriez apartament 3 camere, str. Horia, et. I, 500 Euro/lună. Telefon 253364; 0722.257.409. (29728)

Ofer spre închiriere termen lung apartament 2 camere, zona 300. Telefon 0723.207.390. (29949)

Închiriez apartament 2 camere, contorizat, zona Fortuna. Informaţii suplimentare 243516; 0357-418222; 0740.252.857. (29989)

Ofer spre închiriere garaj în spate Liceul Pedagogic. Telefon 265265. (30155)

Închiriez apartament trei camere mobilat, zugrăvit, termen lung. Telefon 338124. (30151)

Primesc o fată în gazdă, bloc zona Podgoria. Telefon 232025. (30127)

Primesc în gazdă o elevă, studentă, Lac, ultracentral. Telefon 254133. (30110)

Pensionară singură, primesc 2 eleve în gazdă, ultracentral. Telefon 235568. (30180)

Primesc în gazdă o elevă sau studentă la bloc cameră separată, încălzire proprie, Vlaicu. Telefon 273049, după ora 16. (29994)

Închiriez apartament 2 camere primul bloc la principală, Micălaca 100, etaj I, foarte spaţios, cheltuieli mici, termotecă, termopan, uşă blindată, balcon închis pe ambele camere, Romtelecom, RDS, mobilat şi utilat integral de calitate, 200 EU/lună. Telefon 0723.235.846. (30052)

Primesc o elevă în gazdă, din clasa a IX sau a X-a în bloc central. Telefon 0357-807911 după ora 14. (30024)

Închiriez PUNCT DE LUCRU pentru Coafură şi Manichiură. Telefon 0743.062.985. (29881)

Închiriez apartament 1 cameră renovat, ultracentraş, fost cabinet avocatură, mobilat sau nu, ocupabil imediat. Informaţii telefon 0744.246.570. (30214)

Închiriez teren 700 mp vi-a-vis de registru auto Arad, preţ negociabil. Telefon 0722.464.307. (30203)

(Continuare în pag. 21)

(Urmare din pag. 20)

Închiriez apartament 2 camere Intim, mobilat, bloc F, sc. A, ap. 15. Telefon 235830. (30190)

Închiriem (vindem) SPAŢII COMERCIALE sau PRODUCŢIE. Telefon 0727.848.906, 289060, orele 9-17. (30184)

Dau în chirie mai multe camere. Telefon 282802. (30252)

Ofer spre închiriere SPAŢIU 80 mp, 3 încăperi, toate utilităţile, zona Vlaicu, Fortuna, preţ 4 EU/mp. Telefon 265880, 0744.873.210. (30075)

Închiriez (ofer) garsonieră mobilată, Micălaca. Telefon 0744.540.808. (30281)

Închiriez SPAŢIU central (Casa cu lacăt) superamenajat, 160 mp, 6 EU/mp. Telefon 0744.216.289. (30285)

Primesc o elevă în gazdă. Telefon 251712. (30291)

Închiriez apartament 3 camere parter, ultracentral, recent renovat, de preferinţă pentru birouri firmă. Informaţii telefon 256770, 0727.934.519. (30293)

Închiriez apartament 2 camere Mioriţa, 248, preţ negociabil. Telefon 0746.951.824. (30298)

Primesc o fată în gazdă. Telefon 272826. (30318)

Dau în chirie apartament 3 camere ne(mobilat), 100 EU. Telefon 274024, 0727.745.424. (30326)

Închiriez apartament 3 camere Vlaicu, bloc 1A, prefer familie sau studente, bloc contorizat, interfon, telefon, preţ negociabil 90 EU, avans 6 luni. Telefon 229680. (30329)

Închiriez apartament 2 camere mobilate, zona Mioriţa, toate utilităţile, modern utilate, pe termen lung, garanţie, chiria anticipat, 150 EU/lună. Telefon 468879. (30332)

Închiriez apartament 3 camere, bucătărie, baie, grup sanitar, gresie, faianţă, centrală termică proprie, la parter în Micălaca, bl. 340, sc. C, la şosea. Telefon 0744.330.700. (30337)

Închiriez pe termen lung apartament 3 camere, mobilat, et. 1/4, cartier Vlaicu. Telefon 211735. (30359)

Închiriez SPAŢIU central pentru FIRME, preţ 250 negociabil. Telefon 0257-277113; 0740.032.812; 0745.252.510. (1238, UTA)

Închiriez SPAŢIU COMERCIAL (Fortuna) vad bun, 170 Euro, negociabil. Telefon 0257-210291; 0740.032.812. (1238, UTA)

PIERDERI

Pierdut legitimaţie de acces eliberată de CTP Arad, pe numele Katko Mihai. O declar nulă. (30335)

✝ DECESE ✝

Anunţurile de deces se publică gratuit!

Cu adâncă durere în suflet, anunţăm încetarea din viaţă, a celei care a fost soţie, mamă, bunică, soacră şi noră

GOLDIŞ FLOARE

în vârstă de 50 ani. Înmormântarea va avea loc sâmbătă, 10.09.2005, ora 13, de la Capela Cimitirului Eternitatea. Dumnezeu s-o odihnească în linişte şi pace! Familia îndoliată.

Cu adâncă durere anunţăm încetarea din viaţă după o scurtă suferinţă a iubitului nostru tată, socru şi bunic

CRIŞAN ALEXANDRU

în vârstă de 81 ani.

Înmormântarea va avea loc sâmbătă, 10 septembrie, ora 13, de la domiciliul din satul BOTFEI, nr. 16. Nu te vom uita niciodată şi te vom plânge mereu. Fiul FLORIAN, nora MĂRIOARA şi nepoatele MONICA şi FLORENTINA, fiul PAVEL, nora LENUŢA şi nepoţii CRISTIAN şi DIANA.

Cu adâncă durere anunţăm încetarea din viaţă a iubitei noastre mame, soacră, bunică

COTUNA MARIA,

în vârstă de 85 ani. Înmormântarea va avea loc sâmbătă 10 septembrie 2005, ora 13, la Cimitirul din Bujac. Familia îndoliată: soţul GHEORGHE, fiul SANDU, nora FELICIA, fiica VETA şi nepoţii MONICA, ANA, SORIN, MARIANA.

Cu adâncă durere în suflet anunţăm încetarea din viaţă a celui care a fost tată, socru, bunic şi străbunic

RUS ILIE,

la vârsta de 88 ani. Înmormântarea va avea loc astăzi, 9 septembrie 2005, ora 15, de la Capela Cimitirului din Aradul Nou. Familia îndoliată.

✝ CONDOLEANŢE ✝

Un ultim omagiu celei care ne-a fost prietenă dragă

GOLDIŞ FLOARE.

Sincere condoleanţe familiei îndoliate. Familia JULAN MIHAI.

Suntem alături de colega noastră TATIANA IFJU în aceste momente grele pricinuite de decesul tatălui. Sincere condoleanţe din partea colegelor de la Grădiniţa PP14 Arad. (30270)

GHIŢĂ BALACIU împreună cu colegii de la MILOVA, sunt alături de colegul DAN MARIŞ la greaua suferinţă pricinuită de moartea mamei. (30325)

Sincere condoleanţe familiei MARIŞ DAN din partea familiei Mogoş Viorel, la moartea mamei dragi. Fie-i ţărâna uşoară! (30325)

Suntem alături de colegul nostru DAN MARIŞ în durerea pricinuită de moartea mamei. Colectivul SC VIMA SRL. (30325)

Suntem alături de draga noastră colegă DOINIŢA NAN, în aceste clipe grele la despărţirea de cea mai dragă fiinţă - MAMA şi transmitem sincere condoleanţe familiei îndurerate. Compania de Transport Public Arad. (30334)

Suntem alături de colega noastră WAGER ROZALIA şi familia sa, în marea durere pricinuită de decesul mamei soacre. Dumnezeu s-o odihnească în pace! Colegele din Secţia de Neonatologie. (30364)

Suntem alături de familiile WAGER şi ŞANDOR în momentele grele de suferinţă pricinuite de pierderea celei care a fost

ŞANDOR GHIZELA

şi transmitem sincere condoleanţe familiilor îndoliate. Familia avocat RISTA VALERIU. (30369)

✝ COMEMORĂRI ✝

Pios omagiu şi recunoştinţă veşnică celei care a fost

EUGENIA TRANDAFIR,

la împlinirea a 7 ani de la trecerea ei la cele veşnice. Parastasul de pomenire va avea loc sâmbătă, 10 septembrie 2005, ora 11, la Catedrala Ortodoxă Nouă (Podgoria). Familia. (29858)

„Căci orice făptură este ca iarba/Şi toată slava ei ca floarea ierbii/ Iarba se usucă şi floarea cade jos" 1 Petru 1-24. Flori, lacrimi, la împlinirea a 6 săptămâni de la trecerea în nefiinţă a bunului nostru soţ, tată şi prieten

HERBEI PAVEL DUMITRU,

65 ani, din SEBIŞ. În veci nemângâiaţi, soţia FLORICA, copiii FLORIN, GABRIEL şi NICOLETA şi grupul de băieţi din vecini. (Ag. Sebiş, 133)

Mâine se împlinesc 6 săptămâni de dor, lacrimi şi durere de când a plecat dintre noi, scumpul meu tată

GHILEA MARIN.

Dumnezeu să-i dea odihnă veşnică! Nu te voi uita niciodată! Fiul SORIN. Parastasul de pomenire va avea loc sâmbătă, 10 septembrie a.c. ora 10, la Cimitirul Pomenirea. Dumnezeu să te odihnească în pace, suflet bun.

S-au scurs 6 luni de lacrimi şi dor nestins de când ne-a părăsit pentru totdeauna, scumpa noastră mamă, soacră şi bunică

LUCA DOINA-CORNELIA.

În veci nemângâiaţi, copiii MINODORA şi SORIN cu familiile. Slujba de comemorare va avea loc sâmbătă, 10.08.2005, ora 11, la Cimitirul Pomenirea. (29996)

Amintim cu aceeaşi durere şi tristeţe în suflet, ca şi în clipa despărţirii că au trecut 6 luni de când a plecat de lângă noi, dragul nostru soţ şi tată

TOADER PETRE.

Ne rugăm la Dumnezeu să-i dea odihnă veşnică şi iertare de păcate. Nu te vom uita niciodată! Soţia şi fiica. (30085)

Dragă puiul meu, au trecut 6 luni de dor şi jale de când m-ai părăsit prea timpuriu, a ta mamă te plânge într-una puiul meu, mi-e dor de tine şi de chipul tău, nimic şi nimeni nu poate să-mi aline dorul de tine, un gol imens ai lăsat în sufletul copiilor tăi CAMELIA şi OVIDIU, a nepoţelului tău drag MIHĂIŢĂ, care încă mai aşteaptă să vii acasă şi a nepoţelei ALICIA care nu a ajuns să-şi strângă bunicul în braţe. Dumnezeu să-ţi odihnească sufletul tău bun dragul nostru

POPOVICI MIHAI (PUIU).

A ta mamă veşnic îndurerată STELUŢA şi sora EMILIA cu familia. (30045)

Se împlinesc 2 ani de când ne-a părăsit pentru totdeauna, cel mai iubit soţ, tată şi fiu

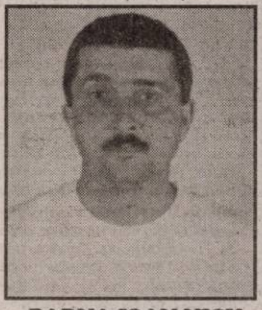

BARNA IOAN-NICU.

Dumnezeu să-i dea liniştea şi odihna sufletească. Veşnic nemângâiaţi, soţia LILIANA, copiii RALUCA, OVIDIU şi mama. (30140)

Duminică 11 septembrie, se împlinesc 15 ani de la trecerea în eternitate a celei care a fost fiică, soţie şi mamă iubitoare

HAIDU SILVIA.

Va rămâne veşnic în amintirea noastră. Mama, soţul şi fiul familia. (30143)

Se împlinesc 40 zile de când iubitul nostru soţ, tată, socru şi bunic

VÎLCU ILARIE

a plecat dintre noi. Parastasul va avea loc la Biserica Ortodoxă Grădişte, sâmbătă 10 septembrie, ora 12. Dumnezeu să-l odihnească în sferele de lumină şi strălucire unde este locul spiritelor alese. Familia. (39185)

Se împlinesc 6 săptămâni de la decesul iubitului nostru

MIHAILOVICI CORNEL.

Parastasul se va oficia duminică, 11 septembrie, ora 12, la Biserica Ortodoxă din Aradul Nou. Dumnezeu să-l odihnească în pace! Familia. (30213)

Astăzi se împlinesc 6 săptămâni de când moartea nemiloasă l-a răpit fulgerător din viaţă, pe unicul nostru fiu, văr, nepot, iubit prieten, lăsând în urmă o nemărginită durere în suflet,

GREC EMIL (EMILUŢ).

Slujba de pomenire şi parastasul vor avea loc duminică 11 septembrie 2005, la Biserica Ortodoxă din VLADIMIRESCU. Mulţumim celor ce vor şi alături de noi în aceste grele momente de încercare. Familia pe veci îndurerată. (30227)

S-au scurs 6 luni de amintiri care dor şi lacrimi care ard în sufletul nostru de când scumpa noastră soţie şi mamă

RIVIŞ DORINA MARIA

ne-a părăsit. Vei rămâne veşnic în inimile noastre. Soţul GHIŢĂ şi fiica KARINA. Dumnezeu să te odihnească în pace! (30248)

Lumânare aprinsă tristă amintire la 1 an de la moartea celei care a fost soţie

ALBIŞ FLOARE.

Lacrimi şi flori la mormântul tău. Soţul TRAIAN. (30250)

În memoria părinţilor mei

CÂRCIU GHEORGHE şi CÂRCIU AGLAIA (MITROI),

ridic parastas de pomenire după 25 de ani şi după 6 săptămâni, sâmbătă, 10.09.2005, ora 16, la Biserica de la UTA. Fiica MĂRUŞTER LAVINIA. (30257)

Mâine, 10 septembrie, se împlinesc 4 ani de când m-a părăsit pentru totdeauna, unicul meu fiu

BACIU ALEXANDRU SANDU.

Îndurerata mamă. (30258)

Se împlineşte 1 an de când s-a stins din viaţă soruţa noastră

ANUŢA UNGUR

din APATEU. Păstrăm vie amintirea ei, rugând pe bunul Dumnezeu să o răsplătească pentru bunătatea şi dragostea cu care ne-a înconjurat pe toţi. Fraţii. (30259)

Cu durere în suflet amintim că se împlinesc 2 ani de când a plecat dintre noi, fulgerător, cel care a fost un minunat soţ şi tată

ŢICA IOAN NELU.

Paşii ne poartă mereu la un mormânt trist şi rece, căutând sprijinul şi mângâierea de altădată, dar nu a mai rămas decât amintirea unui suflet blând şi iubitor, amintire ce va dăinui mereu în inimile noastre. Cuvintele sunt prea sărace pentru a putea exprima durerea din sufletele noastre. Parastasul va avea loc duminică, 11 septembrie, la Biserica Şega I. Te vom păstra viu în inimile noastre. A ta soţie şi copii, în veci nemângâiaţi. (30317)

Cine trăieşte în inima celor dragi nu moare niciodată, dar ne lipseşte, au trecut 6 săptămâni triste de când a urcat la cer, dragul nostru soţ şi tată

ROXIN GHEORGHE (ŢAIE).

Parastasul sâmbătă, 10.09. 2005, ora 11, la Catedrala Veche. Soţia IRINA şi fiul BOGDAN. (30324)

Ce trist e atunci când tata nu-i/ Pustie-i casa orişicui/ E atât de gol şi atât de trist/ Când tatăl apare doar în vis. Au trecut 6 luni de zile dar tu, soţ, tată şi bunic, să nu crezi că te-am uitat, iar acum ca amintire/ Mergem la mormântul tău/ Cu-n buchet de flori în mână/ Şi te vom plânge mereu,

POPOVICI MIHAI GHEORGHE (PUIU).

Parastasul de pomenire va avea loc duminică, 11 septembrie, la Biserica din ŞAGU. Dumnezeu să te odihnească în pace! Soţia MARIANA, copiii CAMELIA şi OVIDIU cu familiile. (30332)

Cu durere în suflet amintim că s-au împlinit 6 săptămâni de la decesul iubitului nostru soţ, tată, socru şi bunic

STOIAN GHEORGHE.

Parastasul de pomenire va avea loc duminică, 11 septembrie 2005, ora 11,30 la Biserica Ortodoxă Sârbă. Dumnezeu să-l odihnească în pace! Familiile îndoliate: STOIAN, BEJAN, IGRIŞAN. (30336)

Se împlinesc 6 luni de la decesul scumpei noastre mame, bunică şi soacră

BÂTA ELISABETA.

Parastasul va avea loc duminică, 11 septembrie 2005, ora 13, la Cimitirul Eternitatea (UTA). Familia îndoliată POPESCU. (30349)

DORINA,

de 6 luni de când ai plecat mult amar ne-ai lăsat, ne-ai lăsat îndureraţi şi pe veci nemângâiaţi. Fata ta îţi strigă „MAMA", dar nu vine nimenea. Atunci plânge şi suspină de ne rupe inima. Soţul, fiica, părinţii, bunica, sora, fraţii, cumnaţii şi nepoţii te plâng fără încetare. Tu roagă-l pe Dumnezeu să le trimită alinare. Dumnezeu să te odihnească. Nu te vom uita niciodată. Familiile RIVIŞ, CIGHIREAN, URS, PANTEA. (30362)

✝ SERVICII FUNERARE ✝

RO STYL COMPANY
Servicii Funerare
magazin deschis şi noaptea
Arad, Str. M. Eminescu 22 (peste drum de Artex) tel. 214.422
Arad, Calea Victoriei 31 (lângă Strungul) tel. 0744.690.121
tel. 228.909; 0744.690.121
Sicrie şi accesorii funerare
Transport funerar cu maşini speciale în ţară şi străinătate.
GRATUIT: Transportul sicriului la domiciliu în Arad.
REDUCERE 20% LA SICRIU clienţilor care fac spălat, îmbrăcat, formolizat şi transport cu firma noastră.
PLATA ŞI DUPĂ ÎNCASAREA AJUTORULUI DE ÎNMORMÂNTARE

IN MEMORIAM "KUKI"
SERVICII FUNERARE COMPLETE
Str. M.Eminescu Nr.4 ÎN CURTE
Tel: 211.929 - 0723.343.964
www.memoriamkuki.com
MAGAZIN DESCHIS LA ORICE ORĂ
OFERĂ
SICRIE
ACCESORII FUNERARE
TOALETAT- ÎMBĂLSĂMAT
CAPELĂ - Capela Demian
COLACI - COLIVĂ
NOU!!! ÎNCHIRIEM CAPAC SICRIU FRIGORIFIC
GRATUIT TRANSPORTUL sicriului la domiciliu în Arad.
REDUCERE 20% la sicriu clienţilor care fac toate serviciile cu firma.
TRANSPORT intern şi internaţional LA CELE MAI MICI PREŢURI.
PLATA se poate efectua şi după încasarea ajutorului de înmormântare.

SRAC ISO 9001 IQNet
SC NOSFERATUM SRL
Servicii Funerare
tel. 270.437; 0744/554.874
www.nosferatum.ro
Pachete promotionale cu preturi incepand de la 290 RON + TVA
nou
Pachetul cuprinde: sicriu, respete, cruce, igienizat, imbalsamat, transport local.
Reducere 10% pentru pensionari.
+ cosmetizare, incinerari
+ capela cu circuit inchis
+ organizare de parastase
+ coroane, jerbe, aranjamente florale la pret de producator
+ mari reduceri la transportul intern si international
Str.Ghiba Birta nr.2B
(lângă Piata ... Viteazu)

ALFA TRUCK PROD SRL
PRODUCȚIE CAROSERIE CAMIOANE

ANGAJEAZĂ

SUDORI ARGON SENIOR
- experiența în domeniu minim 3 ani
- școala profesională de specialitate
- domiciliu în Arad sau localitățile limitrofe, telefon
- disponibilitate la program în ture

SUDORI ARGON JUNIOR
- școala profesională de specialitate
- absolvenți promoția 2005
- domiciliul în Arad sau localități limitrofe, telefon
- disponibilitate la program în ture

LĂCĂTUȘ MECANIC (ABCANT)
- experiența în domeniu minim 5 ani
- școala profesională de specialitate
- domiciliul în Arad sau localități limitrofe, telefon
- disponibilitate la program în ture

VOPSITORI
- școala profesională de specialitate
- absolvenți promoția 2005
- domiciliul în Arad sau localități limitrofe, telefon

PAZNIC
- minim studii medii
- stagiul militar satisfăcut
- domiciliul în Arad, telefon
- fără desfaceri disciplinare ale CM
- permis categoria B

FEMEIE SERVICIU
- studii minime (10 clase)
- domiciliul în Arad, telefon
- harnică, disponibilă la program în ture

RELAȚII: 0742-218.457.

Cunoașterea limbii italiene constituie un avantaj (6789389)

Societate comercială angajează

AGENT VÂNZĂRI
- experiență minim 1 an, studii medii
- salariu + comision din vânzări

REFERENT
- operator înregistrări, contabilitate primară, secretariat (cunoștințe operare PC, internet)

MAGAZIONER GESTIONAR
- minim studii medii
- salariu motivant, în funcție de experiență și aptitudini

AGENT LIVRĂRI (distribuție marfă în țară)
- experiență minim 1 an
- permis cat. B, C, D, E, salariu atractiv + compensații zilnice pentru deplasări în țară

Insistăm pentru persoane serioase și cu disponibiltiate la efort.

CV-urile se depun la sediul socieăttții Arad, Calea Timișoarei nr. 41, fax 0257/287.766 între orele 15-17. (6789256)

SC GENERAL COM INVEST SRL ARAD

gci general com invest

Societate ce face parte din Grupul de firme Agrirom, specializată în activități de comerț și investiții
Angajează:

INGINER AGRONOM

Cerințe:
- studii superioare de specialitate;
- vechime de minim 3 ani în munca de specialitate;
- cunoștințe operare PC;
- carnet conducere categoria B;

Responsabilități:
- mărirea portofoliului de furnizori și clienți;
- urmărirea calității produselor comercializate.

DIRECTOR DEPARTAMENT PRODUSE INDUSTRIALE

Cerințe:
- studii superioare;
- vechime de minim 3 ani în activitatea comercială;
- abilități bune de comunicare;
- cunoștințe operare PC;
- carnet de conducere categoria B;
- cunoașterea unei limbi de circulație internațională.

Responsabilități:
- coordonarea și dezvoltarea departamentului de produse industriale.

Oferim oportunitatea desfășurării activității în cadrul unui colectiv tânăr, dinamic și profesionist și salarizare motivantă, în funcție de performanțele atinse.
Cei interesați sunt rugați să trimită scrisoare de intenție însoțită de CV la fax 0257 212 116 sau e-mail: office@gci.ro

(C.A.1367/2005)

DANYFLOR
CLEANING HOUSE

curat, lacrima

Administrație **blocuri**

PREȚURI PROMOȚIONALE

0723 64 50 86

0724 07 44 22

curățenie sedii firmă
curățenie blocuri
curățenie case particulare

(6789391)

ascent
BUSINESS DEVELOPMENT

Representing an important client, a multinational company, is looking for candidates in order to fill in the following positions:

Code 001: Logistics specialist / assistant having the abilities of:
- speaking, writing and understanding English - advanced level
- PC knowledge
- commercial skills
- communication skills
- willing to learn

Code 002: Mechanics for Pfaff sewing machines having the abilities of:
- seriousness
- responsibility
- willing to learn

Code 003: IT specialist / assistant acquainted with:
- assembling Pcs, connecting IT equipments, networking
- installing software
- capable of speaking, writing and understanding English

Contact us at the following address: 12 A, G. Cosbuc Street, Arad, fax: 0357-405.486, e-mail: jobs.arad@ascentgroup.ro

(COM./09.2005)

SC „COSTE SHOES" SRL
cu sediul în Arad, str. Pădurii 2/4

ANUNȚĂ PUBLICUL INTERESAT asupra depunerii „Raportului cu concluziile bilanțului de mediu nivel I" în scopul producției, pentru activitatea de producție încălțăminte.

Precizăm că unitatea este compusă din spațiu de producție și magazii, fiind dotată cu apă-canalizare oraș, aer-ventilație mecanică, aerisire cu flancuri.

La sediul Agenției de Protecția Mediului Arad, B-dul Dragalina, nr. 16 tel. 280331, fax 280996 pot fi obținute informații suplimentare și se pot depune în scris sugestii și contestații, între orele 8-16, în termen de 10 zile lucrătoare de la data publicării. (6789388)

SIDE PROFESSIONAL · SIDE PAPER · Lucia · Sideral SIDE GRUP

SIDE GRUP

IMPORTATOR ȘI DISTRIBUITOR NAȚIONAL ÎN DOMENIUL HO RE CA / CATERING / CLEANING

ANGAJEAZĂ
ASISTENT KEY ACCOUNT MANAGER

Responsabilități:
-oferă suport pentru luarea deciziilor manageriale prin elaborarea de rapoarte și analize de activitate ale departamentului de vânzări
-menține relațiile cu clienții prin asigurarea fluxului de informații
-atribuții administrative și de secretariat

Cerințe:
-studii superioare (economice, informatice, limbi străine)
-experiență relevantă într-un post similar
-abilități foarte bune de operare PC (Windows, MS Office)
-bune cunoștințe de limba engleză (scris și vorbit fluent)
-disponibilitate pentru program prelungit
-flexibilitate, promptitudine, dinamism

Se oferă:
-pachet salarial atractiv
-oportunitatea de a lucra într-o companie dinamica aflată într-o continuă extindere

Dacă corespundeți cerintelor postului nostru, va rugam sa trimiteti CV si scrisoare de intentie la numarul de fax: 0257.216.645 sau e-mail: contact@side.ro până la data de 16 septembrie 2005.
Doar candidații selectați vor fi contactați.

(C.A.1387/2005)

MINISTERUL FINANTELOR PUBLICE
AGENTIA NATIONALA DE ADMINISTRARE FISCALA
D.G.F.P. A JUD. ARAD / A.F.P. A MUN. ARAD
B – dul Revolutiei, nr. 77, Localitatea Arad

Dosar de executare 32965/25.12.2004,115446/25.03.2005

ANUNT PRIVIND VINZAREA
PENTRU BUNURI IMOBILE
Anul 2005 luna septembrie ziua 22
LICITATIA a – III– a

In temeiul art.157,alin.(1) din O.G. 92/2003 privind Codul de Procedura Fiscala, republicata,cu modificarile si completarile ulterioare, se face cunoscut prin prezenta ca in ziua de 22, luna septembrie, anul 2005, ora 11,la sediul SC AQUA VEST SA,situat in localitatea Arad,b-dul Decebal,nr.26,ap.2 , se vor vinde prin licitatie publica bunurile imobile mentionate mai jos, proprietate a debitoarei S.C. AQUA VEST SA, cu sediul in localitatea Arad, b-dul Decebal,nr.26,ap.2, cod de inregistrare fiscala R 14496312:

-Teren intravilan in suprafata de 320 mp,situat in localitatea Arad-conform Extras C.F.nr.66449 Arad,nr. topo.3979/a/1/a/2/a/1/b/5/a/74/6/1
Pretul de pornire a licitatiei este de 28.840 lei RON.Pretul nu contine T.V.A.

-Teren intravilan in suprafata de 800 mp,situat in localitatea Moneasa,jud.Arad-conform Extras C.F.647 Moneasa,nr.topo 177/a/1/1/3
Pretul de pornire a licitatiei este de 21.630 lei RON.Pretul nu contine T.V.A.

-Teren intravilan in suprafata de 4150 mp,situat in localitatea Moneasa,jud.Arad-conform Extras C.F.546 Moneasa,nr.topo 177/a/3/a/1
Pretul de pornire a licitatiei este de 112.206 lei RON.Pretul nu contine T.V.A.

-Teren intravilan in suprafata de 2696 mp,situat in localitatea Moneasa,jud.Arad-conform Extras C.F.546 Moneasa,nr.topo 177/a/b/b
Pretul de pornire a licitatiei este de 72.893 lei RON.Pretul nu contine T.V.A.

**cota de taxa pe valoarea adaugata pentru vinzarea bunurilor imobile este de 19% / neimpozabil in conformitate cu prevederile art.128,alin.(3),lit.b,din Legea nr.571/2003,privind Codul Fiscal,cu modificarile ulterioare,si pct.4,alin.(3) din normele metodologice de aplicare a Titlului VI din Codul Fiscal,aprobate prin Hotarirea Guvernului nr.44/2004,cu modificarile ulterioare.*
Bunl imobil mai sus mentionat este grevat de urmatoarele:

Creditori,	Sarcini,
D.G.F.P. ARAD/A.F.P.ARAD	Ipoteca in favoarea A.F.P. ARAD

Invitam pe cei care pretind vreun drept asupra bunurilor mai sus mentionate, vor instiinta despre aceasta organul de executare inainte de data stabilita pentru vanzare.

Cei interesati in cumpararea bunurilor sunt invitati sa prezinte, pana in ziua precedenta termenului de vanzare: ofertele de cumparare, dovada depunerii taxei de participare reprezentand 10% din pretul de pornire al licitatiei,imputernicirea persoanei care il reprezinta pe ofertant,pentru persoanele juridice de nationalitate romana-copie dupa certificatul unic de inregistrare eliberat de Oficiul Registrului Comertului,pentru persoanele juridice straine-actul de inmatriculare tradus in limba romana,pentru persoanele fizice romane-copie de pe actul de identitate precum si dovada emisa de creditorii bugetari că nu au obligatii bugetare restante,urmind sa se prezinte la data stabilita pentru vinzare si la locul fixat in acest scop.

Impotriva prezentului inscris,cel interesat poate introduce contestatie la instanta judecatoreasca competenta,in termen de 15 zile de la comunicare sau luare la cunostinta,in conformitate cu prevederile art.168-169 din Ordonanta Guvernului nr.92/2003,republicata ,cu modificarile si completarile ulterioare.

Potrivit dispozitiilor art.9,alin.(2),lit.d din Ordonanta Guvernului nr.92/2003,republicata,cu modificarile si completarile ulterioare,cind urmeaza sa se ia masuri de executare silita,nu este obligatorie audierea contribuabilului.

Informatii suplimentare se pot obtine zilnic intre orele 8-10 la sediul Administratiei Finantelor Publice a Municipiului Arad, camera 26.

Șef Administrație - Mihaela Găleanu (c.1235/2005)

Nexans

Nexans este lider mondial în industria de cabluri și fibre optice. Nexans își desfășoară activitatea în 60 de țări și dispune de facilități de producție în 28 de țări, inclusiv în România. Grupul are peste 17.000 de angajați și a înregistrat vânzări de peste 4 miliarde EUR în anul 2004.

Nexans România angajeaza personal pentru fabrica din Chișineu-Criș pe următoarele posturi:

Operatori linie de extrudare cabluri

CERINȚE:
- aptitudini tehnice și experiență în domeniul mecanic și/sau electric și/sau electronic.
- capacitate bună de distincție a culorilor
- disponibilitate de muncă în program pe trei schimburi

CONSTITUIE UN AVANTAJ:
- cunoștințe de operare PC
- cunoștințe de limba engleză și/sau germană.

SE OFERĂ:
- condiții de muncă deosebite
- condiții de salarizare atractive
- posibilitatea de a lucra în cadrul unei companii multinaționale și de a acumula experiență într-un domeniu de activitate deosebit.

DACĂ SUNTEȚI INTERESAT vă rugăm să trimiteți un CV nu mai târziu de 20.09.2005 la numărul de fax: 351.700, pe adresa liliana.gherda@nexans.ro sau direct la sediul firmei str. Dragoș Vodă FN, Chișineu-Criș, jud. Arad. Doar persoanele selectate vor fi contactate.

(COM/09.2005)

Noul Passat.

Din dragoste pentru perfecțiune

De la cei cinci înaintași ai săi, a moștenit harul înnoirii. A păstrat eleganța liniilor și grija pentru detaliu. Dar s-a desprins de ei printr-un salt evolutiv fără egal.

Noul Passat. Comenzile sale se declanșează în mare parte automat sau printr-o simplă apăsare de buton. De exemplu, controlul automat al vitezei de croazieră, introdus pentru prima dată în clasa medie. Apoi, frâna electronică de parcare ce înlocuiește clasica frână de mână.

Spectaculoasele inovații sunt însoțite de tot ce-i mai bun în materie de echipamente: sistem de climatizare automat, sistem audio Dynaudio cu zece incinte acustice, tehnologie de comunicare Bluetooth (permite continuarea unei convorbiri începute în afara mașinii), faruri adaptive Bi-Xenon și chiar o sursă de curent la 230 V.

Mai mare, mai accesorizat și cu un habitaclu ergonomic, Noul Passat redefinește noțiunea de confort și își confirmă supremația în segmentul său. Mai mult, prin noutățile pe care le încorporează, ar putea fi ușor încadrat în clasa limuzinelor de lux.

La numai o lună de la prezentarea oficială de la Geneva, Noul Passat poate fi admirat acum la Autoclub - Centrul Volkswagen Timișoara, pe calea Lugojului, bifurcație aeroport.

Din dragoste pentru automobil

Autoclub - Centrul Volkswagen Timișoara

Timisoara, Calea Lugojului, bifurcatie aeroport, telefon: 0256-289892, 287316, 293437

(COM/09.2005)

Produse germane. Eficiente, fiabile, accesibile.

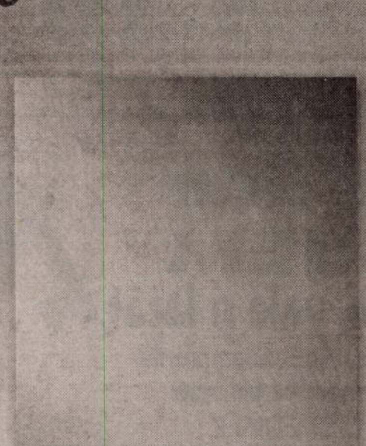

VITOPEND 100
Cazan mural pe combustibil gazos pentru încălzire și prepararea instantanee a apei calde menajere, cu tiraj forțat sau atmosferic
Putere nominală de la 10,5 până la 24 kW

VIESSMANN more than heat

(com/09,2005)

S.C TRANSDARA S.A ARAD

ANGAJEAZA

SEF COLOANA AUTOBUZE	- min.studii(liceu); - experienta in transporturi - avantaj; - dom.in Arad,sau localit.limitrofe,tel.,permis ctg.B; - cunostinte de operare PC;
SEF ATELIER	- studii sup.de specialitate(mecanica,auto) - experienta in functii similare-avantaj - dom.in Arad sau loc.limitrofe,tel. - permis ctg.B
ELECTRICIAN AUTO	- scoala profesionala de specialitate; - experienta in domeniu min.3 ani; - dom.in Ch.Cris sau loc.limitrofe,tel.,permis;
GESTIONAR CARBURANTI	- minim studii medii(liceu) - experienta in functii similare-avantaj - dom.in Arad sau loc.limitrofe,tel.
TINICHIGIU-VOPSITOR AUTO VOPSITORI AUTO	- scoala profesionala de specialitate - absolventi promotia 2005 - dom.in Arad sau loc.limitrofe,tel.
JURISTI,INGINERI(specializarea mecanica sau autovehicule rutiere)	- studii superioare de specialitate, promotia 2005 - dom.in Arad,tel. - cunostinte operare PC,permis ctg.B
PAZNIC	- min.studii medii; - stagiu militar satisfacut,dom.in Arad,tel.; - fara desfaceri disciplinare ale CM;
CASIERA	- minim studii medii(liceu) - experienta intr-un post similar-avantaj - cunostinte operare PC,dom.in Arad,tel.
SECRETARA	- minim studii medii(liceu) - cu sau fara experienta(poate fi si abs.2005) - cunostinte operare PC,dom.in Arad,tel.
FEMEIE SERVICIU	- studii minime(10 clase) - dom.in Arad,tel. - harnica,disponibila la program in ture

(C.A 1150/2005)

SC.TRANSDARA S.A ARAD - EXECUTA
- Inspectii tehnice periodice(ITP) la toate tipurile de autovehicule.
- Montari si verificari tahografe si limitatoare de viteza.
- Curse speciale - ocazionale cu autocare si microbuze moderne la preturi care sfideaza orice concurenta.

RELATII:la sediul societatii din Arad,str.L.Rebreanu,nr.95 sau tel:256.308,256.310

la CORAURA

tel: 270.525

TELEVIZOR PLATINUM
3.999.000 Lei
399,9 Ron

Programe 100 Teletext
Garanţie 3 ani

CEL MAI MIC PREŢ LA MAŞINILE DE SPĂLAT

6.999.000 Lei
699,9 Ron

RATE NUMAI CU BULETINUL
APROBARE PE LOC

(c.806/2004)

DACIA
Visele devin realitate
LOGAN
59 Euro rată lunară pentru orice versiune LOGAN

VERBIŢĂ SRL
Arad, Calea A. Vlaicu nr. 282
Tel.: 0257-275.690
Mob.: 0722.259.423

Dacă vrei să trăieşti plăcerea de a conduce noua Dacia Logan sau să vezi cum te-ar putea ajuta în afaceri, vino la show-room-ul din Arad, Calea Aurel Vlaicu nr. 282 şi încearc-o. Sigur o vei vrea acasă.

(c.1037/2005)

REHAU REHAU
SC Exclusiv Al Plast SRL
TÂMPLĂRIE PVC şi ALUMINIU
OFERTĂ SPECIALĂ
REDUCERI DE PREŢ DE 15%
GARANŢIA CALITĂŢII GERMANE LA CELE MAI MICI PREŢURI
ARAD, Str. Prutului nr. 2 (Micălaca-Calul Bălan)
Tel./fax. 210.280
(c.1151/2005)

TÂMPLĂRIE PVC cu GEAM TERMOPAN
CALITATE GERMANĂ GEALAN Fenster-Systeme
ARAD, STR. CAIUS IACOB BL.R
FOSTUL Mag. CĂMINUL (lângă BANC POST)
NOU! MARI REDUCERI DE PREŢURI!!!
VĂ PUTEŢI CONVINGE LA 213.145 0788.391.769
(c.989/2005)

MANITOBA TEX
Textile Production - Printing and Embroidery
CRAZY weekend
TOTUL LA 5 LEI
ÎN CURTE LA MANITOBA
în zona Industrială Str. III, nr. 1
SÂMBĂTĂ DUMINICĂ 10-18
(COM./08.2005)

EURO STIL
Complex Podgoria
Telefon 270.930

Urmează-ţi visele !

9.995.000 lei

18.895.000 lei

Biblioteca INKA 3,20 m
Biblioteca HERMAN 3,60 m
UŞI LEMN !
(C.931/2004)

Copy Key Center
COPIEM
chei auto, yale şi lacăt

- CHEI SPECIALE cu amprentă pentru uşi metalice blindate
- CHEI AUTO SPECIALE pentru Opel, Mercedes, BMW, VW, Volvo etc.

Calea Aurel Vlaicu Bl Z23 (vizavi de Biserica Ortodoxă UTA)
Tel.: 0357-405.895; 0727-548.637
(chit.1233/Ag. UTA)

LUKAS CONSTRUCT
www.lukasconstruct.ro
EXECUTĂ HIDROIZOLAŢII ŞI LUCRĂRI TINICHIGERIE
VINDE
- membrană bitumată
- arzătoare şi regulatoare de gaz
- tablă profilată şi panouri sandwich
(C.1228/2005)
Tel: 256,119, fax 0357 408.091, mobil: 0723.273.746

SANPAOLO IMI BANK
SANPAOLO
- CREDITE PERSONALE -
PERIOADA DE CREDITARE
PÂNĂ LA 20 DE ANI
Destinația creditului
NU TREBUIE
justificată față de Bancă
Informații suplimentare
ARAD, B-dul. Revoluției, Nr. 88
TELEFON: 0257 / 308.205

ADEVĂRUL
Cotidian independent Arad

ASTRA
ASTRA VAGOANE CĂLĂTORI
Singurul producător de confort din domeniu
Str. Petru Rareș 1-3
Tel: 233.651 Fax: 258.168
e-mail:
astra.calatori@astrac.rdsar.ro

6 422225 000018
16 pagini | SÂMBĂTĂ, 10 SEPTEMBRIE 2005 | 70 bani (7.000 lei)
Anul XVII, nr. 4619 | E-mail: adevarul@arad.ro; adv.pub@arad.ro | http://adevarul.arad.ro
Publicație auditată de BRAT
Tiraj mediu zilnic vândut: 27 845

Între ciocan și nicovală

Doru Sinaci

După 1989, una dintre condițiile impuse României de către organismele internaționale (FMI, Banca Mondială, Uniunea Europeană etc.) a fost demararea de urgență a procesului de privatizare. Imensa proprietate de stat devenise pe drept cuvânt „a tuturor și a nimănui", economia de tip socialist agonizând sub spectrul falimentului inevitabil. Conștienți de faptul că populația nu este nici pe departe pregătită să asimileze cu una, cu două pilula privatizării, analiștii occidentali și autohtoni au recurs la tehnica pașilor mărunți. Au început prin transformarea chiriașilor proletari în proprietari de imobile, la prețuri derizorii, după care au continuat cu reconfigurarea sentimentului de proprietate prin retrocedarea pământurilor colectivizate către țărani. Prima dată până la zece hectare, în 2000 - până la cincizeci de hectare, iar în prezent până la restabilirea integrală a dreptului de proprietate.

Atât la imobile, dar mai ales la terenurile agricole și la păduri, restabilirea dreptului de proprietate s-a făcut în cel mai haotic mod cu putință. De ce? Deoarece nu s-a putut impune din capul locului restituirea integrală a proprietății și, nu în ultimul rând, deoarece mafia politică băștinașă a început să-și tragă „partea leului", refuzând cu încăpățânare restituirea pe fostele amplasamente. Probabil că vor mai trece încă vreo câteva cincinale până când situația proprietății se va limpezi și în România, evident, cu un singur amendament: ceea ce s-a furat, rămâne furat...

(Continuare în pagina 5)

O nouă etapă în dezafectarea construcțiilor ilegale

Depozit de materiale de construcții - demolat de Primărie

Foto: M. Szegö

Poliție, Jandarmerie, inspectori din cadrul administrației locale, lucrători de la S.C. Salubritate (instituție aflată în subordinea Primăriei) ajutați de utilaje grele - ifron, buldozer, tractoare cu remorci - s-au prezentat la primele ore ale dimineții la sediul societății Californ Construction (la piciorul podului Decebal, înspre zona 300) pentru a duce la îndeplinire ordinul de demolare a activelor semnat de primarul Gheorghe Falcă. Ordinul vine în urma unor somații înaintate administratorului societății încă din data de 16 iulie a.c. și are la bază ocuparea unui teren ce se află, potrivit extrasului de Carte Funciară, în proprietatea Statului Român.

Sorina Ambruș

(Continuare în pagina 5)

ABONEAZĂ-TE la ADEVĂRUL
PENTRU CA TU SĂ FII BINE INFORMAT!
Abonamente se pot face atât la factorii poștali, cât și la oficiile poștale din fiecare localitate.
Prețul abonamentului este de 100.000 lei/ 10 lei noi

Rodica Borza l-a reclamat pe primarul Gheorghe Falcă la PNA

Pag. 4

„Ultimul mohican" al vechii generații de polițiști arădeni s-a pensionat

Comisarul-șef Teodor Pantea a trecut în rezervă, alături de alți șapte colegi polițiști

Sala festivă a Inspectoratului de Poliție Județean Arad a găzduit, în cursul dimineții de ieri, un eveniment emoționant. S-au pensionat, după o activitate îndelungată și prolifică în cadrul I.P.J. Arad, opt polițiști de calibru, de a căror experiență au beneficiat, de-a lungul timpului, o serie de cadre din generația „treizeci și ceva", aflată acum în plină forță profesională.

Cuvântul de deschidere l-a avut subcomisarul **Ioan Dascălu**, șeful I.P.J. Arad. Vizibil emoționat, a dorit să sublinieze că **„pensionarii de astăzi sunt tot polițiști, tot colegi de-ai noștri, pe care contăm și pe mai departe, ei rămânând aceiași specialiști valoroși și în continuare. Diferența constă doar în faptul că vor fi polițiști în rezervă."**

Eugenia Pantea

(Continuare în pagina 5)

Nu mai vin acasă șvabii...

Foto: M. Szegö

Kisfaluda - Engelsbrunn

Șvabii bănățeni sunt coloniștii germani (*„Der deutsche Kolonisten"*) care, în plin secol XVIII, au răspuns apelurilor lansate de împărații **Carol al VI-lea, Iosif al II-lea** și împărăteasa **Maria Theresa** și, atrași de promisiunea a 30 de iugăre de pământ, plus slobozirea de feudalii locali și subordonarea doar în fața Curții imperiale, și-au luat lumea în cap și bruma de avut ce le-o putea da de zestre numeroasa familie și au pornit spre gurile **Dunării**. Legenda povestește că s-ar fi îmbarcat pe șlepuri la **Ulm** și au navigat pe cel mai important fluviu ce binecuvânta **Imperiul Habsburgic** până la **Viena**.

Vasile Sărăndan

(Continuare în pagina 7)

Piața SPITALULUI
bl. 1 D PARTER
Tel./fax 253.868
UȘI METALICE INTERIOR
Ofertă de la 3.900.000 lei

Meditația zilei

„Bucură-te de lucrurile pe care le ai, fără a fi nefericit de ceea ce încă îți lipsește. Totul vine la timpul potrivit.” *(Democrit)*

Calendar

Sâmbătă, 10 septembrie

Astăzi, Soarele răsare la ora 6 și 48 și apune la ora 19 și 35 minute. Au trecut 252 de zile din acest an. Au mai rămas 113 zile până în 2006.

Praznicul zilei: Biserica ortodoxă: Sf. Mucenița Minodora, Mitrodora și Nimfodora; Sf. Pulcheria, împărăteasa; **Biserica greco-catolică:** Minodora, Mitrodora și Nimfodora; **Biserica catolică**: Nicolae de Tolentino.

A venit barza

La Arad: Meszaros Erik - Thomas, Cristea Alexandru - Cristian, Băbuța Dalia - Maria, Borbely Erika Giulia, Andraș Alexandru Tudor, Popa Andreea Maria, Nicoraș Sara Denisa, Faur Paula Valentina, Gligor Sebastian Marius, Dediu Iza, Cenădan Johnathan Mario, Ciriclă Rebeca Gianina

Au plecat dintre noi

Cotuna Marie (1920), Goldiș Floare (1955), Munteanu Nistorel (1935), Macovei Ileana (1947), Velin Gheorghe (1926)

CINEMATOGRAFE

DACIA: Charlie și fabrica de ciocolată (premieră SUA): 11; 13,30;16; 18,30; 21,00

„Adevărul” vă ascultă

La telefonul dimineții, 280944, între orele 9,00 - 12,00

☎ Ideea Primăriei de a permite unui investitor să construiască un supermarket în carierul Aradul Nou pare să le surâdă locuitorilor din zona respectivă. Cel puțin, **Pănescu Aurel** ne-a contactat, ieri, pentru a-și arăta satisfacția față de acest proiect al administrației locale. **„Cred că este necesar un supermarket aici. Asta cu atât mai mult cu cât avem teren viran în spatele unei stații de carburanți. Apoi, oamenii și-ar putea face toate cumpărăturile dintr-un singur loc. Una peste alta, ideea este foarte bună.”**

☎ Modul în care s-a realizat iluminarea în cartierul Micalaca, zona trei, nu a fost bine conceput, dacă ar fi să ne luăm după părerea unora dintre locatarii din zonă. **„La blocurile noastre, 357, 356 și 358, parcarea nu este luminată, astfel încât nu ne putem supraveghea mașinile pe timpul nopții. Este adevărat că patrulează pe aici echipajele de poliție, dar ne-am simți mult mai în siguranță dacă am avea și noi un bec. Ar fi foarte bine dacă administrația locală ar găsi o modalitate să modifice acest proiect și să mai pună niște becuri și la noi”** sugerează **Alina Branc.**

Redactor de serviciu,
Anca Hălmăgean

Comenzi taxi

- ALFA PLUS 949; 349.349
- TAXI ALFA 945; 22.88.88; 25.25.26; 0723-200.301; 0745-50.60.70
- TAXI ARAD 940; 0722-755.440; 0740-252101
- STAR 212.222; 0722-361.011; 0745-645.645
- FAVORIT 280.000; 281.111; 0740-083.333; 0724-409.992
- EUROPA 275.555; 0723-677.555; 0744-828.163
- VALI DIESEL 280.705; 280.100
- MIRCO MILI 230.530; 230.730; 0740-152.828; 0723-062.366
- DELMAR 229.220
- TAXI VERBIȚĂ 0726.336.969; 0741.200.300; 944

Meteo

Vremea se menține frumoasă și caldă. Cerul va fi variabil, mai mult senin noaptea și dimineața.
Temp. max: 26 la 30°C;
Temp. min: 12 la 17°C

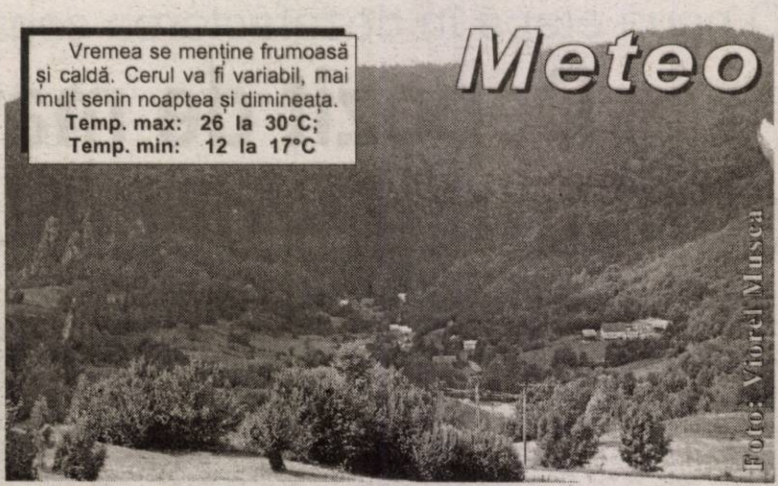

Foto: Viorel Musca

Rețeta zilei

Mâncare de conopidă cu lămâie

Ai nevoie de: 1 conopidă, 1/2 cană ulei, 1 cană vin alb, 2 roșii, 1 cană apă, 1 lămâie, coriandru după gust, 1 legătură pătrunjel, 1 legătură mărar, 2-3 frunze de țelină, sare, piper.

Cum procedezi: Opărești roșiile, le dai pe răzătoare, apoi le fierbi pe foc mic 10 minute, ca să scadă bine. Lași pasta de roșii obținută să se răcească, apoi o amesteci cu vinul, apa, uleiul, zeama de lămâie, potrivești de sare și piper și fierbi compoziția 10 minute. Speli apoi conopida, o desfaci în buchețele și o adaugi în zeama care fierbe. Mai pui sare, piper și coriandru după gust și fierbi mâncarea înăbușit, pe foc mic, 25 de minute. Când mâncarea e gata o dai deoparte și presari verdeață tocată.

Cur$ul valutar

VALORI ÎNREGISTRATE IERI, 9 SEPTEMBRIE 2005 — Astăzi

Denumirea valutei	BNR	BCR		BRD		SAN PAOLO IMI BANK		Banca Românească		Banca Romexterra		Alpha Bank		Casa Schimb Luxor	
		C	V	C	V	C	V	C	V	C	V	C	V	C	V
Euro	3,48	3,47	3,54	3,46	3,52	3,40	3,54	3,46	3,52	3,46	3,52	3,45	3,53	3,45	3,47
Dolar S.U.A.	2,81	2,78	2,86	2,78	2,85	2,70	2,86	2,77	2,84	2,77	2,84	2,77	2,86	2,77	2,81
Forint	0,0142	0,0130	0,0150	0,0136	0,0147	0,0130	0,0150	-	-	0,0140	0,0146	-	-	0,0142	0,0144

ADEVĂRUL
Cotidian independent Arad

Editor: S.C. ADEVĂRUL Arad S.R.L.
COD FISCAL R 1681938 ● COD SICOMEX 19.604 ● CERTIFICAT J 02/1886 / 31 X 1991 ● COD SIRUES 020956601 ● ISSN 1220 - 7489

Consiliul de administrație: președinte - **MIRCEA DORGOȘAN,** telefon 281802, 280625; **vicepreședinte - MIRCEA CONTRAȘ,** telefon 280854; **membri: LIZICA MIHUȚ**, telefon 280070, **ȘTEFAN TABUIA,** telefon 280854, **MIRCEA ȚÎȘCĂ**, telefon 280904.

Colegiul de redacție: ȘTEFAN TABUIA (redactor-șef), telefon **280854; MARCEL CANCIU** (șef secție foto), telefon **281701; ALEXANDRU CHEBELEU** (șef secție sport), telefon **281701; GABRIELA GROZA** (secretar general de redacție), telefon **280854; VASILE FILIP** (șef secție cultură-învățământ-tineret), telefon **280003; IOAN IERCAN** (șef secție politică), telefon **280943; TRISTAN MIHUȚA** (șef secție probleme sociale - investigații), telefon **281855; DORU SAVA** (șef secție economic), telefon **281738; NICOLAE OPREAN** (șef secție actualități), telefon **280003; MIRCEA ȚÎȘCĂ** (șef secție publicitate), telefon **280904; MIRCEA CONTRAȘ** (vicepreședinte al consiliului de administrație), telefon **280854; MIRCEA DORGOȘAN** (președinte al Consiliului de administrație), telefon **281802, 280625.**

Redacția și administrația: 310130 Arad, Bd. Revoluției nr. 81. Telefoane: SECRETARIAT - 281802, fax 280655, 280625; ADMINISTRAȚIE - CONTABILITATE - 281797; MICA PUBLICITATE - 210775; MAREA PUBLICITATE - 280904; DIFUZARE - 280318; CLUBUL PRESEI - 280989.

Tiparul executat la S.C. MEDIAGRAF S.A. ARAD, str. Feleacului F.N., telefon 250902, fax 250920

Adresa Internet http://adevarul.arad.ro

Horoscop

Sâmbătă, 10 septembrie 2005

Berbec (21.03-20.04). Nu fiți prea agresivi cu cei din familie, încercați să le faceți tuturor numai bine.

Taur (21.04-20.05). Sunteți într-o formă de zile mari. Ar fi bine să practicați un sport în timpul liber.

Gemeni (21.05-20.06). Nu amestecați viața personală cu afacerile.

Rac (21.06.-22.07). Este cazul să vă îndepliniți o datorie pe care o neglijați de prea mult timp.

Leu (23.07-22.08). Pentru unii această zi va fi sinonimă cu încheierea unei acțiuni ce stagnează de mai multă vreme.

Fecioara (23.08-22.09). E timpul să reîncepeți regimul ce l-ați abandonat de curând.

Balanța (23.09-22.10). Faceți întotdeauna numai ce vreți, și acest lucru îi deranjează pe ceilalți.

Scorpion (23.10-21.11). O zi excelentă pentru a uita de o ceartă în familie.

Săgetător (22.11-21.12). La birou, ca și în familie, vă sunt apreciate calitățile de buni organizatori și simțul dezvoltat al realității.

Capricorn (22.12-19.01). Este o zi productivă pentru micii inventatori, dar și pentru artiști.

Vărsător (20.01-20.02). Aveți o deosebită putere de convingere.

Pești (21.02-20.03). Aveți impresia că totul merge pe dos, că afacerile sunt amenințate, dar vă înșelați.

Reclamații privind difuzarea ziarului se pot face la telefonul 281.797, între orele 9-16.

Utilitare

PRIMĂRIA MUNICIPIULUI
Program de relații cu publicul (camera 5) luni-vineri între orele 8-20. Tel. 284.744, tel. centrală 281.850.

PIEȚE, TÂRGURI
Astăzi este zi de piață la Chișineu Criș, Lipova, Pâncota, Felnac, Grăniceri, Hălmagiu, Moneasa, Pecica, Vărșand, Socodor, Vladimirescu, Zimandu Nou, Covăsânț. Târguri **săptămânale** se desfășoară astăzi la Lipova, Pâncota, Hălmagiu, Moneasa.

● **POLICLINICA DR. TURCIN**: zilnic, orele 8-20. Telefon 285510, 250332. Cabinete: cardiologie, interne, chirurgie, chirurgie plastică, boli infecțioase, ginecologie, ORL, oftalmologie, neuropsihiatrie, ecografie, medicina muncii, fizioterapie, fișe auto/port armă.

FARMACII DE SERVICIU
● Farmacia **REMEDIUM** Arad, B-dul Revoluției nr. 52-54. Program luni-vineri: 7,30-20,00; sâmbătă 8,00-14,00. Telefon 233.195. Eliberează medicamente compensate și gratuite.
● Farmacia **„OMNIAFARM”**, Calea Aurel Vlaicu, Bl. Z28, cu program zilnic de la orele 8,00-22,00. Telefon 271.724. Eliberează rețete gratuite și compensate.
● **Spitalul Clinic Județean Arad** are un nou număr de telefon: 220000; 220001; 220002; 220003

URGENȚE STOMATOLOGICE
● Urgențe stomatologice în sistem privat. B-dul Revoluției nr. 62, zilnic 8-12; 14-20, sâmbătă 9-12. Telefon: 256665.
● Asigură Cabinetul din str. Crișan (în spate la Gionelli), program non-stop. Telefon: 253.794.

UROLOGIE
Cabinet urologie (în clădirea Policlinicii Municipale). Program zilnic, inclusiv sâmbăta, între orele 9-12, telefon 213036.

OFTALMOLOGIE
Cabinet Dr. Țurlea Magdalena, medic primar oftalmolog, oferă consultații oftalmologice, prescriere și prelucrare computerizată de ochelari, lentile de contact, ochelari de soare etc. Str. Miron Costin, bl. 9 (lângă „Casa Albă”), tel. 253.523.

DISPENSAR VETERINAR
Dispensarul veterinar din Aradul Nou efectuează zilnic, orele 8-16 (sâmbăta 8-12 și duminica) examen trichineloscopic, vaccinări antirabice și sterilizări câini-pisici, însămânțări artificiale. Telefon 287.298.
Dispensar veterinar din Curtici: examen trichineloscopic, vaccinări, tratamente, consultații, la toate speciile de animale. Telefon 464.145.

ADMINISTRAȚIA FINANȚELOR PUBLICE
Administrația Finanțelor Publice a municipiului Arad: Asistență contribuabili - telefon 280.633, 280.733, int. 198 (persoane fizice) și 129 (persoane juridice) int. 166 (relații publice) între orele 8,00-16,00. Informații suplimentare la www.finantearad.ro

ÎNREGISTRĂRI ÎN CAZ DE DECES
Biroul de Stare Civilă - decese face înregistrări după următorul program: sâmbătă și duminică, între orele 9,00-11,00. Tel. 281850.

TELEFOANE DE URGENȚĂ
APEL UNIC DE URGENȚĂ: 112
POMPIERI, AMBULANȚĂ ARAD, POLIȚIE: 112
S.C. DISTRIGAZ-NORD S. A. TÂRGU MUREȘ
Sucursala de Distribuție a Gazelor Naturale Arad, Dispeceratul permanent - telefon 218.928; 256.928
DERANJAMENTE CURENT ELECTRIC: 235.991
VERIFICARE METROLOGICĂ ȘI REPARAȚII CONTOARE APĂ: 255.274; 0723-343.976
INFORMAȚII CFR: 231.777
S. C. SALUBRITATE S. A. ARAD
Dispecerat între orele 7,00 - 19,00. La telefonul: 280.873.
PROTECȚIA CONSUMATORULUI
B-dul Revoluției, nr. 50. Telefon: 257.049
DIRECȚIA DE SĂNĂTATE PUBLICĂ - serviciul de permanență: 254.438
GARDA FINANCIARĂ
B-dul Revoluției nr. 79, telefon: 280.971
INSPECTORATUL TERITORIAL DE MUNCĂ ARAD
Str. Episcopiei nr. 11-13, tel.: 211.762, 211.862, 257.251
AGENȚIA JUDEȚEANĂ PENTRU OCUPAREA FORȚEI DE MUNCĂ
Str. Călugăreni nr. 1A, tel.: 281998, 214551, 0357.412.500
CORPUL GARDIENILOR PUBLICI, tel.: 280.557

Fals în înscrisuri oficiale

Polițiștii de frontieră de la Nădlac au depistat, pe sensul de intrare în țară, un român ce se întorcea din Italia și care s-a legitimat la control cu un pașaport românesc, însoțit de documente menite să ateste rezidența sa în această țară.

Pentru că au avut suspiciuni cu privire la autenticitatea documentelor italiene, lucrătorii de la frontieră au efectuat verificări prin Punctul de Contact Oradea, stabilindu-se că permisul de ședere și dovada prelungirii acestuia erau falsificate.

Luat la întrebări, **Adrian D.**, de 44 de ani, din Botoșani, a declarat că a plecat în Italia în aprilie, unde și-a găsit un loc de muncă la negru. Pentru că depășise termenul legal de ședere a apelat la serviciile unui necunoscut ccare i-a procurat documente falsificate, urmând să-l plătească dacă ar fi reușit să treacă granița. Cum tentativa a eșuat, botoșăneanul este cercetat pentru fals material în înscrisuri oficiale și uz de fals, după cum informează purtătorul de cuvânt al Inspectoratului Județean al Poliției de Frontieră Arad, inspector principal **Robert Iudt.**

Sorina Ambruș

Timișorean accidentat la Lipova

La două zile de la accidentul mortal provocat la intrarea în Arad de o timișoreancă, un alt cetățean din orașul de pe Bega s-a aflat în centrul unui eveniment rutier, petrecut de această dată în orașul Lipova. Conducând un autoturism VW Golf, **Alexandru Covaciu** a făcut o manevră neașteptată spre stânga, prilej pentru un autocar al firmei moldovene Volar Tour să-l lovească din lateral. În urma puternicului impact, șoferul a suferit puternice contuzii în zona capului și abdomenului, așteptând, întins pe carosabil, sosirea Ambulanței. După aproximativ 20 de minute, aceasta și-a făcut apariția și a transportat victima la Spitalul Clinic Județean. Celălalt pasager al mașinii, soția lui Covaciu, a scăpat doar cu câteva zgârieturi superficiale și o sperietură zdravănă.

Dorin Ocneriu

Cronica măruntă

● Petrovici Cosmin din județul Timiș, Lazăr Jurcă din Curtici, Călin Covaci din Rieni și Daniela Cornea din jud. Mureș au fost surprinși de gardienii publici cerșind pe străzile din municipiu.

● Duminică, începând cu orele 17.00 pe postul de televiziune TVR, în cadrul programului Tezaur Folcloric va fi difuzat spectacolul înregistrat în Piața Avram Iancu, cu prilejul Zilelor Aradului.

● Ioan Rus din Apateu, Iosif Geros și Nicolae Rus au fost sancționați contravențional pentru că au traversat pe spațiul verde. Tot cu o amendă s-au ales și Robert Daniel Vasiliu din Tg. Frmos și Eva Jager din Arad pentru că au expus spre vânzare diferite produse, fără a deține taxe privind ocuparea domeniului public.

● **Dorel Cârpaci** a fost prins conducând un autoturism BMW cu 118 km/h pe raza localității Șagu. Ca urmare a acestui fapt, șirianul de 39 de ani a rămas fără permis pe o perioadă de 90 de zile. Și tot în plasa agenților rutieri au căzut doi bărbați din Ususău, **Dacian Crașovan**, de 27 de ani și **Nicolae Ivan**, de 32 de ani. Celor doi li s-au întocmit dosare de cercetare penală pentru s-au urcat la volan fără a poseda carnete de conducere.

● O fereastră deschisă le-a făcut cu ochiul lui **Gheorghiță** și **Alexandru**, doi minori care e aflau în miez de noapte în preajma hotelului „Aradul" din centrul municipiului. Fără a sta pe gânduri, adolescenții de 16 și 12 ani au pătruns în camera goală și au sustras un telefon Nokia și încărcătorul acestuia. Turistul păgubit a reclamat la timp furtul și astfel polițiștii i-au identificat rapid pe cei doi hoți și au putut recupera prejudiciul în valoare de 3 milioane de lei. Minorii sunt cercetați în stare de libertate pentru furt calificat.

Hramul Bisericii Ortodoxe române din Gai

Sute de credincioși au prăznuit Nașterea Maicii Domnului alături de un ales sobor de preoți (ortodocși români și sârbi) avându-l în frunte pe P.S. dr. Timotei Seviciu - Episcop al Aradului, Hunedoarei și Ienopolei.

Slujba religioasă s-a desfășurat în biserica ortodoxă română păstorită de vrednicul părinte paroh Cutaru. Specific pentru această parohie ortodoxă este alegerea noului NAȘ care alături de soție a pregătit tradiționalul colac care a fost sfințit iar apoi tăiat și oferit credincioșilor prezenți.

Biserica se află în plin proces de înnoire a picturii interioare, executate de către o echipă de pictori din Moldova, iar iconostasul a fost sculptat din lemn de paltin de către firma arădeană S.C. Vlas SRL din Arad (este firmă arădeană specializată în mobilier bisericesc sculptat).

P.S. dr. Timotei Seviciu a lăudat strădania nașilor bisericii, dl. Mihailovici Nicola cu soția Mariana, care s-au implicat în organizarea și plata lucrărilor efectuate cu noul iconostas și pictură (peste 50% executată). Noul naș a fost desemnat fiul fam. Mihailovici - tânărul Miodrag.

Hramul bisericii a continuat, până-n noapte, cu o agapă desfășurată în centrul cartierului Gai.

Foto-text: Viorel Musca

Nereguli

Polițiștii din cadrul Serviciului de Investigare a Fraudelor, împreună cu inspectori din cadrul Biroului Investigații Fiscale, au efectuat o verificare la sala de jocuri din incinta hotelului „Ardealul". Cazinoul aparține SC M.R. SRL din Arad, administratorul societății fiind sancționat contravențional cu suma de 40 de milioane de lei pentru neîntocmirea la zi a documentelor contabile. Organele legii au mai găsit la aceeași societate neînregistrate în casa de marcat fiscală și sumele de 510 dolari si 1985 de euro, astfel încât, conform legislației în vigoare, sumele respective au fost confiscate.

C. Mnerie

Expoziții chinologice internaționale

Asociația Chinologică Română Arad, membră a Federației Chinologice Internaționale organizează în zilele de 24 și 25 septembrie 2005, Expozițiile Chinologice Internaționale: C.A.C.I.B - Cupa Europei Centrale și de Est și C.A.C.I.B - Campionatul României. Pe această cale, anunțăm toți membrii Asociației Chinologice Române că perioada de înscriere la aceste expoziții se va încheia la 11 septembrie 2005.

Pentru înscriere și achitarea taxei de participare vă puteți adresa direct la sediul asociației din strada Ioan Calvin nr. 15 (fostă Vârful cu Dor) de luni până vineri între orele 10,30 - 18,30, iar relații suplimentare se pot obține la numerele de telefon 0257 - 214488, 0257 - 211222.

„Îi invităm pe această cale pe toți proprietarii de câini de rasă care nu au participat la expoziții până la această dată (sau au participat o singură dată) că au posibilitatea de a fi prezenți **la aceste expoziții în vederea obținerii minimului de 2 calificative necesare pentru a primi dreptul de reproducție (montă și fătare)"**, mai arată dl. **Gheorghe Schill**, președintele Asociației Chinologice Române Arad, într-un comunicat de presă remis redacției.

Semănau puțin!

La Punctul de Trecere a Frontierei Nădlac s-a prezentat, pentru ieșirea din țară, **Iliuța Maria S.**, de 26 de ani, din județul Mehedinți, care intenționa să ajungă în Spațiul Schengen cu ajutorul unui pașaport găsit într-o discotecă.

Tânără avea restricționat dreptul de a ieși din țară până în noiembrie anul acesta, întrucât fusese returnată din Franța, anul trecut. Cum i s-a părut că seamănă puțin cu titulara pașaportului găsit, s-a gândit că polițiștii de frontieră nu vor observa diferențele.

Părăsită de noroc, fata s-a ales cu dosar penal pentru însușirea bunului găsit, fals privind identitatea și tentativă de trecere ilegală a frontierei de stat.

S. Ambruș

Spații comerciale în Aradul Nou

Începând cu data de ieri, 09.09.2005,la intrarea în primăria Municipiului Arad, sunt afișate următoarele documente privind Planul urbanistic de Detaliu „Spații comerciale produse alimentare", Piața Gării - Aradul Nou.

Până la data de 23.09.2005, la registratura Primăriei Municipiului Arad, cei interesați pot depune în scris recomandări, sugestii și opinii privind aceste documente.

Informații suplimentare pot fi solicitate între orele 8,00 - 20,00, la Serviciul Relații Publice, camera 5.

„Cei interesați pot solicita în scris și pot primi copii contra cost după aceste acte, care pot fi studiate și pe site-ul Primăriei Arad, la adresa www.primaraarad.ro", ne-a mai informat primarul Gheorghe Falcă.

Se înmulțește numărul polițiștilor de frontieră

Ministerul Administrației și Internelor scoate la concurs, ca urmare a suplimentării aprobate de Guvernul României, mai multe locuri la Școala de Pregătire a Agenților de Poliție de Frontieră Oradea. Sesiunea de admitere se va desfășura în perioada 31 octombrie-9 noiembrie a.c.

Astfel, cu începere din 7 septembrie și până în data de 17 a acestei luni, în cadrul Inspectoratului Județean al Poliției de Frontieră Arad are loc recrutarea candidaților. Cei ce au susținut concursul de admitere în sesiunea august 2005 și au fost declarați neadmiși nu mai întocmesc dosare de recrutare, rămânând valabile cele anterioare (inclusiv fișa medicală și rezultatul testării psihologice), dar au obligația de a depune o nouă cerere de solicitare a participării la concurs.

. Informații suplimentare se pot adresa Inspectoratului Județean al Poliției de Frontieră Arad, telefon 231103, interior 116, sau 0742139291 (inspector principal de poliție Victor Simion).

UNIVERSITATEA DE VEST „VASILE GOLDIȘ"

Premieră academică arădeană

Universitatea de Vest „Vasile Goldiș" a fost atestată prin Ordinul Ministerului Educației și Cercetării nr. 4811/17.08.2005 ca **instituție organizatoare de studii universitare de doctorat (IOD).**

Astfel, UVVG este **singura Universitate din Arad** care oferă conform sistemului academic european toate cele 3 cicluri de studii: **LICENȚĂ-MASTERAT-DOCTORAT**

(COM./08.2005)

Investește în viitorul tău înscriindu-te la o universitate europeană!

INFORMAȚII și ÎNSCRIERI:
Centrul de Informare și Înscrieri
Bd. Revoluției 94-96 tel. 0257-280.373

Seminar cu invitați din Elveția, la Poliția județului Arad

Inspectoratul de Poliție Județean Arad a găzduit, în perioada 5-9 septembrie a.c., seminarul intitulat „Siguranța în marketing", la care au participat 50 de polițiști din cadrul Inspectoratelor de Poliție ale județelor Arad, Timiș, Caraș-Severin și Hunedoara.

Cursurile au fost susținute de experții elvețieni **George Chariatte** și **Stepfane Vaney**, sub egida **Proiectului de implementare a Poliției de proximitate în România.**

În cadrul unei conferințe de presă, cei doi specialiști elvețieni au explicat: **„Conceptul „siguranța în marketing" este o metodă care are ca scop îmbunătățirea siguranței în cadrul unei comunități. Poliția se consideră un furnizor de servicii, adaptate în funcție de nevoile clientului. Astfel, o poliție care, în calitate de furnizor de servicii, ține seama de nevoile clientului, nu poate acționa singră, ci trebuie să se bazeze pe principiul descentralizării, pentru a putea asigura o reacție rapidă și flexibilă. Cu alte cuvinte, Poliția nu poate oferi o siguranță absolută singură, ci are nevoie de parteneri pentru identificarea și rezolvarea problemelor."**

Experții elvețieni le-au dezvăluit polițiștilor, pe parcursul seminarului, o serie de amănunte din experiența acumulată, insistând, firește, pe ceea ce înseamnă, concret, derularea unor proiecte comune, rezolvarea unor probleme în parteneriat cu membrii comunități.

Oaspeții I.P.J. Arad au răspuns, în cadrul conferinței de presă, fără menajamente, tuturor întrebărilor ziariștilor. Astfel, la întrebarea: **„Ce părere aveți, este Poliția din România subordonată politic?"**, răspunsul d-lui **George Chariatte** (sosit în România pentru a doua oară, după ce anul trecut a efectuat o vizită de evaluare a Poliției locale de proximitate) a fost prompt: **„Da, cu siguranță. Ca un exemplu imediat, îmi este greu să cred că la țară, de pildă, polițistul nu ascultă de primar, dacă acesta o cere."**

Experții elvețieni mai sunt de părere că **„nici o Poliție din lume nu poate funcționa foarte bine fără o Justiție care să-și facă treaba fără cusur"**, opinând, fiindcă tot veni vorba, că **„Justiția din România are, cu siguranță, anumite lacune, care vor trebui umplute dacă se dorește o eficiență exemplară a Poliției."**

Foto: Viorel Musca

Nu în ultimul rând, oaspeții elvețieni au mai fost de părere că numărul actual al polițiștilor de proximitate, cel puțin în județul Arad, este destul de mic (12 polițiști de proximitate, pentru aproximativ 180.000 de locuitori), însă au constatat, de când sunt în țara noastră, că **„la București s-a dublat numărul acestora, începând cu data de 1 August, fapt pentru care înțelegem că s-a luat în serios importanța existenței lor."**

La fel de interesantă ni s-a părut și remarca oaspeților I.P.J. Arad referitoare la modul în care funcționează Inspectoratele Județene de Poliție: **„Inspectorii șefi ai acestor instituții, a spus dl. George Chariatte, ar trebui să aibă controlul absolut al banilor și al efectivelor, dacă se dorește eficiență maximă. Este împotriva logicii ca Poliția din Arad, de pildă, fiindcă suntem aici, să fie condusă de la București!"**

Mai menționăm și intervenția polițistului elvețian **Stepfane Vaney**, care își desfășoară activitatea la Geneva: **„În general** - a răspuns domnia sa unei întrebări - **problemele cu care se confruntă polițiștii elvețieni și cei români sunt aceleași. Avem și noi cerșetori, avem tot felul de fenomene, însă, totuși, de unele care aici proliferează, noi am scăpat. În Elveția, de pildă, nu mai avem de-a face cu fenomeul proxenetismului. Fiind legalizată prostituția, practicantele acesteia plătesc impozit, sunt «pe lege», astfel că nu e nevoie să le plaseze cineva..."**

Prezent la conferința de presă alături de experții elvețieni, subcomisarul **Ioan Dascălu**, inspectorul-șef al Inspectoratului de Poliție Județean Arad, le-a mulțumit acestora pentru participarea la seminarul care tocmai s-a încheiat, exprimându-și convingerea că polițiștii vor profita, fără doar și poate, de experiența împărtășită de omologii lor elvețieni.

Eugenia Pantea

În 23 septembrie

Bursa locurilor de muncă pentru absolvenți

În data de 23 septembrie va avea loc, la Arad, bursa locurilor de muncă pentru absolvenți. La eveniment vor putea participa toți absolvenții unei instituții de învățământ autorizate sau acreditate în condițiile legii. Pentru a putea participa, absolvenții trebuie să se înscrie în baza de date a AJOFM în maximum 60 de zile de la absolvire. Dacă, la expirarea celor 60 de zile persoana în cauză nu își găsește loc de muncă, devine șomer indemnizat. Indemnizația de șomaj se acordă pe o perioadă de șase luni și este o sumă fixă, neimpozabilă, lunară, al cărui cuantum reprezintă 50% din salariul de bază minim brut pe țară.

A. H.

Cursuri

Casa de Cultură a Municipiului Arad, cu sediul în strada Gheorghe Lazăr nr. 1-3, anunță înscrieri la următoarele cursuri:

- inițiere calculatoare (Windows, MS Office, utilizare Internet)
- limba germană
- limba italiană
- limba engleză
- cosmetică
- coafură

Înscrierile se fac zilnic la sediul instituției, între orele 9-15. Relații suplimentare la telefon: 211.918.

S. C. SPIA CT CF ARAD S. A

Calea Aurel Vlaicu nr. 10-12
Telefon/fax 0256/257.068

ANGAJEAZĂ

- Lăcătuși întreținere reparații mașini-unelte (carnetul conducere auto constituie avantaj)
- Frezori
- Strungari
- Galvanizatori
- Ingineri profil mecanic proiectare sdv-uri și inițiat în sistemul calității
- Șef compartiment marketing (studii economice superioare sau inginerie economică industrială)

(6789395)

Rodica Borza l-a reclamat pe primarul Gheorghe Falcă la PNA

Consilierul municipal Rodica Borza, după cum se declară, membru al grupului de consilieri independenți PSD, îl acuză pe primarul Gheorghe Falcă de săvârșirea mai multor abuzuri, din poziția pe care acesta o ocupă.

Mai exact, Rodica Borza a precizat, într-o sesizare pe care a depus-o la Parchetul Național Anticorupție (PNA) că, Gheorghe Falcă a încălcat legea, promovând interese personale. Primarul Aradului este acuzat că a vândut ilicit pachetul majoritar de acțiuni al firmei S.C. Recons S.A. către societatea Filip SRL, care aparține unui prieten de-al său. De asemenea, Rodica Borza face referire și la decizia demolării stadionului Astra, cel mai vechi stadion de fotbal din țară, pentru a se construi un supermarket, în sesizare, dând credit unor zvonuri privind primirea unor comisioane de către primarul Falcă.

Privitor la cele sesizate la PNA, consilierul Rodica Borza ne-a declarat: **„Legea 215 și legile care au fost date privind anticorupția, mă obligă, în calitate de consilier local, să sesizez organele în drept dacă am cunoștință de încălcări ale legii. În acest sens, am sesizat prefectul și PNA asupra încălcărilor pe care le-am considerat că s-au petrecut în CLM. Dincolo de asta este treaba organelor sesizate să verifice aceaste probleme. De asemenea, consider că ele nu pot fi rezolvate în presă, motiv pentru care nu le-am făcut publice. Și pe viitor, voi fi la fel de atentă în CLM și dacă voi considera că sunt nereguli, voi sesiza din nou organele în drept pentru a le cerceta. Nu doresc să răspund pentru faptele primarului Falcă, deoarece conform legii, CLM este răspunzător de ceea ce se petrece într-o Primărie".**

În replică, primarul Gheorghe Falcă a precizat: **„Doamna Rodica Borza nu a trimis nici un document la PNA despre CASAROM, Parktronic, Centurymarc, Polaris și pentru faptul că, se pare că a votat în CLM trecerea pe legea 550, a unui spațiu pe care soțul ei l-a șutat pentru o fundație. De ce nu spune cum s-a vândut terenul la CASAROM, pentru 16 mii de dolari? De ce nu spune că fostul primar susține în continuare această afacere?"**

Daniel Albu

Simpozion

Ferma de taurine în perspectiva integrării în Uniunea Europeană

Simpozionul intitulat „Ferma de taurine în perspectiva integrării în Uniunea Europeană" a adunat, ieri dfimineață, în sala de spectacole a Filarmonicii de stat Arad, circa 250-300 de fermieri, specialiști, oficiali din instituțiile de profil. Întâlnirea științifică , aflată în organizarea Revistei „Ferma", Asociației Generale a Crescătorilor de Taurine- filiala Arad și Agromalim și-a propus, în primul rând, să aducă în fața participanților necesitatea stringentă de îmbunătățire a calității laptelui care ajunge pe piață, prin creșterea conținutului de proteine în dauna celui de grăsimi.

Lucrările simpozionului au fost deschise de prof. dr. Marian Bura de la Facultatea de zootehnie și biotehnologie a Universității Agricole din Timișoara, care a marcat importanța sesiunii științifice, care se intersectează perfect cu interesele fermierilor. Cosmescu Dumitru, secretarul general al Ministerului Agriculturii a transmis salutul ministrului Gheorghe Flutur și a spus că „ nu întâmplător, simpozionul de importanță națională se desfășoară la Arad. Aici în acest colț de țară s-au obținut rezultate deosebite în creșterea taurinelor". Și, parcă ca o ilustrare a celor spuse fermierul din Sicula, Aurel Nieș, a primit din partea Asociației crescătorilor de taurine un premiu, fiind declarat cel mai bun crescător din anul 2005. El a obținut peste 9000 litri de lapte pe cap de vacă., performeră fiind o joiană care dă 60 de litri pe zi. Lucrările: „Strategii și tactici genetice în sporirea calității laptelui"- Ioan Vintilă, „Normele europene privind calitatea laptelui" - Vasile Țăranu, „Controlul calității laptelui" - Lucian Elisei, „Monitorizarea și implimentarea cotei de lapte" - Gheorghe Neață, au ilustrat cel mai bine direcția spre care trebuie îndreptată activitatea în acest domeniu, atât de important pentru o alimentație rațională și de calitate.

Lucrările simpozionului continuă și astăzi prin vizite la o fermă de taurine la Iratoș și la Târgul Agromalim.

I. Tuleu

Avram Iancu

Comemorarea a 133 ani de la moartea eroului național

Ieri, la orele amiezii, în prezența oficialităților locale - subprefect Levente Horvath și vicepreședinte C.J.A. Gavril Buza - a membrilor Uniunii „Vatra Românească", a avut loc o slujbă de pomenire oficiată de către P.S. dr. Timotei Seviciu - episcop al Aradului și Hunedoarei, urmată de depuneri de coroane în ritmurile fanfarei militare la statuia patriotului - avocat Avram Iancu, din

fața Palatului justiției din Arad. În fața asistenței, l-au omagiat pe tribunul Avram Iancu (1824-1872), P.S. Timotei Seviciu, av. Lazar Dodean, prof. Septimius Păcurar precum și organizatorii din partea Uniunii „Vatra Românească", domnii Mariș și Guiu Mircea.

În fața sculpturii realizate de către Ionel Tolan, Prea Sfinția Sa a evocat personalitatea marelui patriot a cărui singura dorință a fost realizarea unei „națiuni fericite" care să trăiască în Dreptate. Biserica și școala a ținut trează conștiința, peste veacuri, la generații și generații de români.

Mort acum 133 ani, îngropat la Țebea, tribunul Avram Iancu, este considerat părinte al Patriei și pildă peste veacuri pentru tineri.

Avram Iancu s-a stins dar lumina lui ne călăuzește pentru o Românie mare, modernă și prosperă. Testamentul său vorbește urmașilor, urmașilor lui!

Foto-text: **Viorel Musca**

„Ultimul mohican” al vechii generații de polițiști arădeni s-a pensionat

● Comisarul-șef Teodor Pantea a trecut în rezervă, alături de alți șapte colegi polițiști

(Urmare din pagina 1)

Primul viitor pensionar căruia șeful I.P.J. Arad i-a înmânat **„Diploma de Onoare”** pentru întreaga activitate (un fel de „pălărie și baston” în limbaj polițienesc) a fost **comisarul-șef Teodor Pantea,** decanul de vârstă al ofițerilor din cadrul I.P.J. Arad (sau „ultimul mohican din vechea generație”, cum au preferat unii să-l numească) **omul** pe care orice sondaj de opinie ad-hoc l-ar clasa în eșalonul superior al profesioniștilor de valoare, **omul** pentru care, ani în șir, profesia a contat în primul rând, respectiv **omul** pentru care cetățeanul, cu problemele sale, a însemnat, întotdeauna, prioritatea numărul unu. Cu ochii în lacrimi și gâtuit de emoție, comisarul-șef **Teodor Pantea** i-a cerut mai întâi asistenței un moment de respiro, după care, trăgând profund aer în piept, a spus: **„Venind înspre Inspectorat, în dimineața aceasta, nu am avut sentimentul, în mod ciudat, că în perioada viitoare nu voi mai parcurge zilnic acest drum. Sunt mai bine de 30 de ani de activitate, care nu se pot șterge atât de simplu... Vreau, acum, să le mulțumesc tuturor colegilor mei aici de față, și nu numai, pentru modul cum au colaborat cu mine, ani în șir; sunt mândru, fără a spune vorbe deșarte, că sunt contemporan cu voi. Aș vrea, ca atare, să vă spun tuturor că trebuie să fiți, ca și mine, mândri că faceți parte din această instituție. Acum, pentru mine, s-a încheiat o etapă. Este însă doar un final de carieră. Mai exist încă și promit că ne vom reîntâlni... ”**

Foto: Viorel Musca

Comisarul-șef Teodor Pantea a ocupat, de-a lungul timpului, mai multe funcții de conducere în cadrul I.P.J. Arad, pensionându-se în calitate de prim-adjunct al șefului Inspectoratului de Poliție Județean Arad.

S-au mai pensionat, alături de comisarul-șef **Teodor Pantea,** comisarii-șefi **Dan Ardelean** și **Ioan Itu,** respectiv **Teodor Trânc** - inspector principal de poliție, **Dorin Verdeș** - agent-șef principal de poliție, **Ioan Buza** - agent șef principal de poliție, **Teodor Hornea** - agent-șef de poliție și **Constantin Mișcovici,** de asemenea agent șef de poliție.

La finalul ceremoniei, comisarul-șef **Teodor Pantea** a solicitat o fotografie cu reprezentanții mediei arădene, cu care a încercat mereu să cultive o relație strânsă de colaborare. Au urmat îmbrățișările și urările specifice momentelor de felul acesta, tonul fiind dat de cei doi adjuncți ai șefului I.P.J. Arad, comisarul-șef **Aurel Moisa,** respectiv comisarul **Ioan Puie.**

Pensionarilor I.P.J. Arad, și din partea noastră: **„O pensie cât mai lungă și mai frumoasă!”**

Sindicaliștii din învățământ

Nemulțumiri la început de an școlar

Ieri, în cadrul unei conferințe de presă, liderii **Sindicatului Democrat din Învățământ Arad** și-au făcut cunoscute nemulțumirile acum, la început de an școlar. Ca urmare a ședinței Colegiului Liderilor din 7 septembrie 2005, sindicaliștii arădeni se solidarizează cu acțiunea de protest a Federației Sindicatelor din Învățământ „Spiru Haret”, concretizată printr-un miting organizat la București în prima zi de școală.

Din nou, liderii SDÎ se simt marginalizați de către guvernanți în luarea deciziilor care privesc școala. **„Considerăm inadmisibil ca în elaborarea unor proiecte de legi precum Regulamentul de organizare și funcționare a unităților de învățământ preuniversitar și Descentralizarea învățământului preuniverstar, legi de o importanță deosebită care vizează drepturile și obligațiile personalului din învățământ, să nu fim consultați”,** a spus prof. **Dănuț Ienesescu,** lider SDÎ Arad, atrăgând atenția asupra câtorva aspecte care generează nemulțumire în rândul cadrelor didactice, cum ar fi: neconcordanțe între cele două legi privind președintele consiliul de administrație al unei școli, reprezentativitatea scăzută a cadrelor didactice în consiliile de adminstrație, pericolul implicării politicului în deciziile școlii.

Sindicaliștii își exprimă indignarea și față de nerespectarea promisiunilor din campania electorală privind creșterile salariale. **„Dimpotrivă, personalul didactic și didactic auxiliar a pierdut prin O.U. 63/2005 o serie de drepturi salariale prevăzute în Legea 128/1997 cu privire la Statutul Personalului Didactic”,** a precizat Dănuț Ienesescu. Mai mult, SDÎ deplânge nerespectarea hotărârilor instanțelor judecătorești privind intrarea în posesia diferențelor salariale, drepturi obținute prin decizii judecătorești definitive, irevocabile și executorii. **„SDÎ Arad va face noi plângeri penale împotriva celor care se fac vinovați de nerespectarea legii”,** a mai spus Dănuț Ienesescu.

O altă acțiune a SDÎ îi vizează pe cei afectați de inundații, cărora le va dona o sumă consistentă.

C. L.

Între ciocan și nicovală

(Urmare din pagina 1)

Aici, atingem un alt subiect sensibil în ceea ce privește devenirea noastră capitalistă și anume „privatizarea prin hoție legalizată”. Am pus ghilimelele de rigoare, pentru a patenta acest procedeu născut pe malurile Dâmboviței. Începând cu IAS-urile, continuând cu întreprinderile și sfârșind cu hotelurile și cu toată Delta Dunării, tot ceea ce mișcă, curge sau stă s-a privatizat pe nimic și sub comandă politică.

Politicienii români, prin diverși interpuși sau chiar în nume propriu, au pus mâna pe toate bunurile arătate mai sus, în linii mari nici un agent economic privat și pornit de la zero (deci fără suport politic) nereușind nici măcar să se înscrie la privatizare. Dacă ar fi să dăm o definiție a corupției românești, aceasta ar fi: privatizarea prin hoție legiferată și la comandă politică. Cine nu crede, n-are decât să constate că în România ultimilor 15 ani nu a fost confiscată nici o avere dobândită ilicit. În rest, totul este demagogie. Ieftină...

Pornind de la acest climat insalubru, investitorii străini care au achiziționat pachete majoritare în diverse sectoare cu rezonanță națională (PETROM, ROMTELECOM etc) s-au adaptat din mers și au umflat prețurile până dincolo de ceea ce se practică în Europa sau chiar pe plan mondial.

Este mai ieftin să faci plinul de benzină în Austria decât în România (țară producătoare de țiței!!?), după cum este mai ieftin să vorbești la telefon în Grecia sau în Germania decât pe plaiurile mioritice.

Acționând doar pentru satisfacerea propriului interes, politicienii români de ieri și de azi au reușit să provoace o discrepanță enormă între cei câțiva cetățeni bogați și majoritatea populației, care se zbate într-o sărăcie lucie. Culmea paradoxului este că cei mulți și săraci vor vota partide cu oferte populiste, dar care au în fruntea lor politicienii cei mai bogați din România.

O dovadă în plus că cele arătate mai sus reprezintă o tristă realitate...

Cum vom putea ieși din acest impas? Foarte greu de spus, cu atât mai mult cu cât apropiata integrare în Uniunea Europeană va conduce la o întărire a noțiunii de proprietate, sub toate aspectele. Speranța - acest sentiment care moare ultimul - ar fi ca măcar noțiunea de sărăcie să nu se accentueze. Rămâne să vedem...

O nouă etapă în dezafectarea construcțiilor ilegale

Depozit de materiale de construcții - demolat de Primărie

(Urmare din pagina 1)

Teren ocupat ilegal

Aceasta este opinia primăriei în legătura cu spațiul respectiv, deși societatea cu pricina funcționează acolo de ani buni, în niște imobile - ceea ce este impropriu spus pentru că ele arată dezolant - ce au folosit drept spații de cazare pentru muncitorii care au lucrat la ridicarea ultimelor blocuri din Micălaca.

La fața locului, inspectorii primăriei s-au prezentat cu documente care atestă că terenul pe care își desfășoară activitatea cele două societăți - S.C. Californ Construction și S.C. Cimentul Comimpex Eugenia Șimăndan SRL este întregistrat în CF cu numărul 7161 și figurează ca fiind în patrimoniul Statului. Pe adresa firmelor s-a trimis câte o somație în vederea dezafectării construcțiilor cu începere de la 1 august, rămasă fără nici un efect, deși Eugenia Șimăndan, administratorul societății a semnat de primire.

Prin urmare, Primăria a dispus dezafectarea silită a imobilelor din zonă, unde, conform unui proiect, ar urma să se amenajeze un loc de joacă pentru copiii din cartier.

Prima încercare de demolare a unei anexe s-a soldat cu un „eșec”, din cauza existenței firelor de înaltă tensiune pentru dezafectarea cărora a fost chemată o echipă de intervenție de la S.C. Electrica. Abia după aceea echipele s-au apucat serios la treabă.

Proteste, contestații și solicitări de amânare

Eugenia Șimăndan spune că Primăria nu are nici un drept să ia această decizie, mai ales că, spune dânsa, clădirile au fost cumpărate în 1990, prin urmare se consideră proprietara de drept a acestora. Cât privește terenul pe care-l ocupă, administratorul societății ne-a prezentat o factură fiscală din care reiese că a plătit către CFR chiria pe teren, până în luna decembrie a acestui an. De asemenea, femeia spune că a trimis Primăriei o contestație la somația primită în luna iulie, la care așteaptă încă răspuns.

„Încă aștept răspunsul la contestația mea, la care am anexat și factura de plată a chiriei către CFR. Mie nu mi-a arătat nimeni extrasul de CF în care spune că terenul aparține statului. Nu m-au anunțat că vin să demoleze, am toate actele în clădire, materiale de construcție de la furnizori, în data de 15 trebuie să plătesc salariile angajaților. Nu se poate așa! Clădirea în care funcționez am cumpărat-o cu acte în regulă, așa că am să solicit o amânare pentru clarificarea lucrurilor”, ne-a declarat d-na Șimăndan.

Verdictul Primăriei

De la Biroul de presă al Primăriei municipiului ni s-a spus că nu poate fi vorba de nici o amânare, cu atât mai mult cu cât acel contract de închiriere cu CFR-ul este pe un teren agricol din Aradul Nou, ceea ce n-are nimic de-a face cu zona respectivă din Micălaca.

„Ceea ce se întâmplă acolo este, de fapt, o intrare în normalitate. Firmele respective nu se află în legalitate potrivit regimului construcțiilor, așa că, după mai multe somații, s-a trecut la dezafectarea forțată. Este vorba despre 200 de metri pătrați de teren aflat în patrimoniul statului, ocupat cu diverse construcții din tablă și cărămidă. Nu contestăm contractul de închiriere cu CFR-ul, dar acolo este vorba de un alt teren”, am aflat de la Biroul de presă al primăriei municipiului.

Dezafectarea începută ieri dimineață va continua și astăzi. Administratorul societății a început să-și transporte documentele contabile, calculatoarele, mobilierul, pentru că nimeni n-a plecat urechea la rugămintea de a mai primi o păsuire, deși somațiile primite fuseseră destul de clare.

De asemenea, Primăria menționează că aceeași soartă o vor avea toate construcțiile ridicate ilegal, de pe raza municipiului Arad.

Foto: Margareta Szegö

Alinierea la normele europene „consumă” zeci de milioane de euro

Aşa după cum bine se ştie, România s-a obligat, prin capitolul 22- de mediu - semnat cu U.E. să dezvolte ample programe de eliminare a surselor de poluare şi să asigure protecţia mediului.Măsurile preconizate a se lua consumă însă şi foarte mulţi bani. În judeţul Arad între priorităţi se află şi introducerea canalizării şi construirea de staţii de epurare în oraşe şi comune. Numai municipiul Arad are nevoie de 36 milioane euro pentru reţelele de canalizare din Bujac, Grădişte, Gai, Sânicolu etc. În Vladimirescu sunt necesari pentru investiţii în canalizare şi staţie de epurare 2.702 mii euro, iar în Fântânele 919 mii euro pentru aceleaşi obiective.

Dar cea mai complicată situaţie o are şi cel mai mare poluator din Arad, care se numeşte Centrala Electrică şi de Termoficare. Aici este necesară, până în 2007, o investiţie de 12 milione euro în vederea reducerii emisiunilor nocive din atmosferă. De asemenea trebuie rezolvată problema numită halda de zgură şi cenuşă, care se întinde pe o suprafaţă de 64 hectare., de unde , în zilele cu vânt puternic, praful se răspândeşte pe o suprafaţă apreciabilă. Până în 2012 CET-ul trebuie să mai investească încă 50 mil euro pentru eliminarea emisiei de bioxid de sulf.

O altă deficienţă majoră care duce în cele din urmă la poluare o reprezintă „proasta administrare a gunoaielor” după cum se exprima Dorin Sârbu , comisarul şef al Gărzii de Mediu. Unii responsabili administrativi nu înţeleg să se alinieze legislaţiei decât atunci când se intervine cu mijloace coercitive aşa cum s-a întâmplat, de exemplu, la Pâncota, unde s-a găsit până la urmă soluţia, dar după o amendă substanţială. O situaţie oarecum asemănătoare a existat şi la Sebiş. Acelaşi comisar şef ne-a vorbit despre mijloacele hipo existente pe raza municipiului care transportă molozul rezultat din demolări pe terenuri neamenajate. Tot el propune, pentru a stopa această activitate ilegală, să se interzică pur şi simplu circulaţia căruţelor prin Arad, adică să se taie răul de la rădăcină.

După cum se vede există enorm de multe lucruri de făcut pentru ca lumea în care trăim să fie şi mai curată şi mai sănătoasă. Dar în această lucrare trebuie să fie cuprinşi toţi cetăţenii nu numai instituţiile specializate.

Ioan Tuleu

Conform angajamentelor la Capitolul Mediu

Echipamentele electrice şi electronice - fără substanţe periculoase

Printr-o hotărâre adoptată la sfârşitul lunii august, Executivul a decis o serie de măsuri pentru limitarea utilizării substanţelor periculoase în echipamentele electrice şi electronice. Scopul măsurilor incluse în acest act normativ este de a contribui la protecţia sănătăţii umane, la recuperarea şi eliminarea ecologică a deşeurilor de echipamente electrice şi electronice.

Prin noile reglementări se urmăreşte limitarea substanţelor periculoase şi înlocuirea lor cu materiale mai sigure din echipamente electrice şi electronice din următoarele categorii: aparate de uz casnic, echipamente informatice şi de telecomunicaţii, echipamente de larg consum, de iluminat, unelte electrice şi electronice (cu excepţia uneltelor industriale fixe de mari dimensiuni), jucării, echipamente sportive şi de agrement, distribuitoare automate, lămpi electrice şi corpuri de iluminat din gospodării.

Noile reglementari vor intra în vigoare la data aderării României la Uniunea Europeană; prin urmare, prevederile nu se aplică pieselor de schimb necesare pentru repararea sau reutilizarea echipamentelor electrice şi electronice introduse pe piaţă înainte de data aderării României la UE. Pe piaţă vor fi admise, începând cu data aderării României la UE, numai echipamente noi care nu conţin plumb, mercur, cadmiu, crom hexavalent, bifenili polibromuraţi sau eteri de difenil polibromuraţi. Nerespectarea acestei prevederi va constitui contravenţie şi se va sancţiona cu amendă între 7.500 şi 10.000 RON.

Hotărârea Guvernului armonizează legislaţia naţională cu acquis-ul comunitar, conform angajamentelor luate de România la Capitolul Mediu.

G. Knap

Cumpărătorii de autoturisme trebuie informaţi asupra emisiilor de noxe

Ministerul Economiei şi Comerţului va efectua în perioada următoare o serie de controale la distribuitorii de autoturisme din mai multe oraşe din ţară urmând să aplice sancţiuni celor care nu informează cumpărătorii asupra consumului de carburant şi a emisiilor de noxe. Reprezentanţii Asociaţiei Producătorilor şi Importatorilor de Autoturisme spun că, în general, dealerii respectă această reglementare; cât despre cumpărători, aceştia sunt de regulă interesaţi de consumul de carburant, dar mai puţin preocupaţi de emisiile de noxe.

Problema nu este pentru emisiile generate de maşinile noi, ci pentru cele care deja sunt introduse pe piaţa internă de ani buni (în prezent toate autoturismele second-hand care se importă îndeplinesc normele Euro 3), care nu îndeplinesc norme europene. Însă nu se poate impune o limitare a circulaţiei sau vânzării acestora.

G. K.

Reguli dure pentru pesticide

Comercializarea produselor biocide, categorie în care intră conservanţii, pesticidele şi fluidele pentru îmbălsămare, va fi supusă unor reguli mai stricte a decis Guvernul. Vânzarea lor va fi permisă numai după testarea de către o comisie de specialitate ,înfiinţată pe lângă Ministerul Sănătăţii, care să se asigure că nu are efecte negative asupra sănătăţii oamenilor sau animalelor. Actul normativ transpune prevederile acquis-ului comunitar de mediu pentru Directiva privind plasarea pe piata a produselor biocide, inclusiv în sensul recunoaşterii reciproce a autorizaţiilor emise în statele comunităţii europene privind comercializarea. Produsele biocide la care face referire actul normativ sunt clasificate în 23 de tipuri, din următoarele grupe principale:

● Dezinfectante si produse biocide în general (dezinfectante pentru spatii private si publice, pentru industria alimentară şi industria de preparare a furajelor, pentru dezinfectarea apei potabile) ● Conservanţi (pentru produse îmbuteliate, conservanţi pentru lemn, pentru fibre, piele, zidărie, cauciuc, pentru instalaţii de racire, pentru fluidele utilizate în metalurgie) ● Pesticide non - agricole (rodenticide, avicide, moluscocide) ● Alte produse biocide (conservanţi pentru produse alimentare sau furaje, fluide pentru îmbălsmare şi pentru produse taxidermale)

Contravenţiile pentru nerespectarea noilor prevederi legale vor fi cuprinse între 2500 şi 20.000 lei noi.

D.S.

APM a aprobat planul local de acţiune pentru mediu

Agenţia pentru Protecţia Mediului Arad a găzduit, miercuri, şedinţa Comitetului de coordonare, şedinţă în care a fost aprobat cu unanimitate de voturi Planul Local de Acţiune pentru mediu al judeţului Arad.

Planurile Locale de Acţiune pentru Protecţia Mediului (PLAM-uri) presupun dezvoltarea unei viziuni comunitare, evaluarea aspectelor de mediu, stabilirea priorităţilor, identificarea celor mai adecvate strategii de rezolvare a celor mai importante probleme şi realizarea de acţiuni constând în îmbunătăţiri reale ale stării mediului şi aspecte de sănătate publică. PLAM-uri sunt din ce în ce mai mult utilizate ca instrumente în cadrul procesului de aderare la Uniunea Europeană.

PLAM-ul este rezultatul unei iniţiative locale a Agenţiei de Protecţia Mediului Arad, în colaborare cu Prefectura şi Consiliul Judeţean, proiectul fiind lansat oficial la date de 26 august 2004 şi a fost propus pentru finalizare în 2005.

Până la definitivarea PLAM-ului pentru judeţul Arad, au fost urmate mai multe etape, începând de la stabilirea unui Grup de Iniţiativă, ierarhizarea problemelor de mediu, până la elaborararea de propuneri de proiecte pentru cele mai grave cazuri de mediu.

Pentru ca acest Plan de mediu să poată fi pus în aplicare, va fi necesară aprobarea lui de către Prefectura şi Consiliul Judeţean Arad, urmând ca PLAM-ului să i se confere putere de lege la nivel de judeţ.

Cosmin Mihuţa

Ministerul Agriculturii întăreşte controlul asupra tăierii pădurilor

Ministerul Agriculturii pregăteşte noi măsuri pentru a întări controlul asupra pădurilor din România, urmând să fie aprobate noi reglementări în acest sens.

Controlul asupra tăierii pădurilor se va face prin întărirea autorităţii de stat, mărirea numărului de inspectori şi prin crearea unui organ care să răspundă material, penal şi pecuniar dacă lipsesc arbori din zona de competenţă.

Proprietarii vor avea voie să-şi taie pădurile, însă, doar sub regim silvic. În plus, există posibilitatea ca statul să achiziţioneze în viitor păduri, tocmai pentru a putea fi controlate mai uşor modul în care se fac tăierile, dar şi pentru a se putea face o împădurire masivă a unor suprafeţe defrişate în ultimii ani.

C. M.

Nu mai vin acasă șvabii...

(Urmare din pagina 1)

De aici, o parte și-a continuat călătoria pe apă, iar ceilalți au ales calea mai ieftină, însă cu mult mai riscantă a drumurilor de țară. Căci, după retragerea otomană, un vid de putere se lățise în această parte a Europei și instituția haiducie acum și-a atins perioada ei de maximă glorie. Acești coloniști, provenind de pe malul stâng al **Rinului**, din **Hessa renană** și **Palatinat**, din **Bavaria** și chiar din **Suabia**, sunt cei care s-au stabilit în ținutul cuprins între **Dunăre, Tisa, Mureș** și lanțul periferic al **Munților Carpați**.

Aici, pe teritoriul actualei comune **Fântânele**, între anii 1766-1767 au ajuns un număr de 104 familii de pionieri germani. Pe atunci satul avea numele unguresc **Kisfaluda** și era locuit de români, unguri și țigani. După cum pomenește monografia lui **Johann Gross** *„Construirea satului Engelsbrunn se leagă de numele lui Iosif von Neumann. Până în 1766, în Kisfaluda au locuit 97 de familii cu 352 de persoane"*. Acum, pe lângă construirea de case, noii veniți au mai înălțat o biserică catolică și au zidit o școală și (se putea altfel?) un birt. **Iosif von Neumann**, administratorul colonizării, a pus să fie săpate 5 fântâni, în cinci locuri diferite, împrăștiate pe vatra așezării. Iar deasupra uneia - și anume la cea din fața bisericii catolice, adică în parcul din mijlocul satului - a așezat statuia unui înger. Ca păzitor al apei, într-o vreme cînd ciuma și holera încă mai făceau ravagii prin urgisita Europă. Și, cică de la această fântână se trage numele german al satului, **Engelsbrunn - Fântâna Îngerului.**

Angyalkut - Fântânele

Puși odată sub dubla protecție a îngerilor, străjerul apei și apărătorul bisericii - căci și lăcașul de cult purta hramul **„Îngerul păzitor" („Schützengel")** - oamenii au purces la treabă, meticulos și metodic, adică nemțește. Au desecat mlaștinile aducătoare de malarie și moarte, au defrișat pădurile pentru a obține lemnul de construit casele și a mări suprafața de teren arabil și au construit o întreagă și funcțională rețea de drumuri, ce pornea din comună, se împrăștia printre holdele ordonat rânduite și se ramifica până la sălașurile din *pustă*. ***„Regulamentul Urbarial"***, dat în 1771 de împărăteasa Maria Theresa, le-a suflat șvabilor un nou ***„schfung"*** *(vânt)* în pânze iar Revoluția de la 1848 le-a adus mult visata libertate (*„Freiheit"*). Acum ajung să cumpere tot mai multe iugăre de pământ de la marii latifundiari, încât familiile onorabile încep să-și angajeze chiar slugi, servitori și argați. Dar nu numai în munca pământului și-au arătat coloniștii vrednicia și priceperea, ci și ca iscusiți meșteșugari. În multe sate transilvane ***tișlărul*** (tâmplarul), ***șnaidărul*** (croitorul) ori ***șustărul*** (cizmarul) era neamț. Iar cea mai concludentă dovadă e tocmai faptul că aceste cuvinte s-au păstrat până astăzi în graiul românilor. Pe vremea ***Imperiului chezaro-crăiesc*** ungurii au dus o politică agresivă de maghiarizare a șvabilor, limitându-le folosirea limbii materne (***muttersprache***) în școală, interzicându-le anumite tradiții, amestecându-le obiceiurile și portul cu elemente evident alogene. Se încerca încet și pe tăcute, ca **ceardașul** să-l nlocuiască **polka**. Și așa, stropit cu apa din fântâna botezului bisericii-mame romano-catolice, **Engelsbrunn** peste noapte deveni **Angyalkut**. Aici trebuie căutată motivația care i-a îndemnat pe șvabi ca în 1918 să opteze pentru apartenența la **România Mare**.

Și nu fără folos, căci o perioadă de prosperitate și bunăstare s-a revărsat apoi asupra tânărului stat român. Din nefericire țările Europei, ajunse la maturitatea puterii s-au lăsat în scurt timp cuprinse de egomania naționalistă. Iar chemării de ridicolă sirenă schizofrenă a lui **Hitler** i-au răspuns, alături de legionari, și destui șvabi care, fanatizați de **„Blut - und - Boden - Literatur"** („literatura sângelui și gliei"), s-au înrolat în trupele **„Waffen - SS"**. Urmarea? După 23 august 1944, comuniștii au deportat 161 de șvabi din Fântâlele în gulagul sovietic și le-au confiscat averile. Nu mult după aceasta colectivizarea i-a deposedat și pe ceilalți de pământ iar închiderea micilor ateliere meșteșugărești a fost bomboana de pe colivă. Nemților din comună ca, de altfel, și românilor, ungurilor și slovacilor, căci dictatura proletariatului („proletariatdiktatur") era „democratică", nu le mai rămânea decât dobitoceasca muncă în „colectivă", iar mai târziu în IAS. Situația economică degradându-se an după an și aerul cultural devenind tot mai greu respirabil (se traduceau cărți puține, nu se mai cumpărau filme, televiziunea avea un singur program și acela emitea 2 ore pe zi, curentul se întrerupea la cele mai neașteptate ore, etc., etc.), șvabii și-au amintit din nou de **„Vaterland"** -ul pe care îl părăsiseră cândva. Așa că repatrierile (plătite de RFG cu suma de 8.000 DM de persoană) au devenit tot mai numeroase, încât **Ceaușescu**, cu cinismul lui iresponsabil, cică ar fi afirmat undeva că cea mai profitabilă marfă de export a statului român sunt nemții și evreii. Ultimii șvabi, ce nu mai apucaseră să se înscrie pe listele ministrului german de externe Hans Dietrich Genscher și nici nu riscaseră să treacă granița clandestin, au părăsit comuna după revoluția din decembrie 1989.

Fântânele – biserica catolică, interior

Rădăcini

(scurte interviuri cu doi șvabi stabiliți mai demult în Germania)

Josef Dittiger

- Cînd ați părăsit România?

- Am plecat de aici în 23 octombrie 1982. Copiii au plecat cu o lună mai repede, însă eu și soția a trebuit să mai zăbovim puțin, până ce am predat casa la statul român. În Germania m-am stabilit la **Frankfurt pe Main**, unde am trăit mai mulți ani.

- Cum ați reușit să plecați? A fost o înțelegere între guvernul României socialiste și cel al Germaniei federale?

- S-a plătit suma de 42 de mii de mărci pentru familia noastră (aproximativ șase mii de persoană), așa că nu ne-a fost de fel ușor când am ajuns acolo doar cu o valiză, însă cu atâtea datorii în spate.

- Ca-n filmele cu emigranți, singuri și neliniștiți pe aeroportul din Frankfurt...

- Nu, nu, în gara mare, că am plecat cu trenul. La plecarea din România ne-a băgat peste 200 de inși într-un vagon, ca pe animale. Și maică-mea avea peste 82 de ani... *Ungurii*? Și ei s-au purtat tot așa cu noi, după ce am ajuns pe teritoriul maghiar. Abia la **Viena** am schimbat trenul și am călătorit apoi în condiții normale până la **Nürnberg**, unde am făcut o perioadă de lagăr, până ce ni s-au întocmit actele de ședere definitivă.

- A fost dificilă perioada de integrare în Germania?

- Am fost ajutați material și ne-a fost de mare folos faptul că făcusem cât de cât școala în germană și nu a mai trebuit să mergem la cursuri de învățare a limbii. Pentru copii a fost mult mai ușor, mama în schimb, la cei 82 de ani ai săi, mereu ne imputa că ce căutăm noi acolo, că ea era învățată să umble liberă pe uliță și să stea de vorbă cu vecinii și nu toată ziua închisă în casă.

- Ce statut aveați la plecarea din România?

- Am plecat fără cetățenie.

- Apatrizi, staatenlos.

- Numai așa ni s-au dat pașapoarte, fără nici un fel de cetățenie.

- Drept de muncă ați primit repede?

- Imediat de cum am ajuns și destul de iute și locuințe.

- Până la revoluția din 1989 ați avut voie să veniți în vizită în țară?

- Da, nu am avut nici un fel de interdicții, căci noi nu *„fugisem"* și nici nu am fost expulzați, ci am părăsit România legal, cum s-ar zice. Că **Ceaușescu** a făcut *gheșeft* pe spatele nostru, e altceva dar oficial noi părăsisem țara cu acte în regulă.

- Intenționați în viitor să veniți aici pentru a deschide o afacere, dvs. ori copiii?

- Eu sunt bătrân pentru așa ceva, iar copiii și nepoții au prins rădăcini acolo... Noi....nu. Un pom bătrân strămutat în altă parte greu se mai prinde... Ăsta-i adevărul. Poate că atunci când o să îmbătrânească, nepoții o să se intereseze de unde au venit, unde le sunt rădăcinile.

***

Hans Schlett

- Cînd ați părăsit Engelbrunn, deci România?

- Eu am părăsit țara în condiții cu totul speciale, deoarece soția mea a plecase în 1966 cu copiii în vizită în **Austria** și nu s-a mai întors. Așa că în toamna anului viitor m-am dus și eu după ea. Ea era deja în **Germania** când, via **Austria**, m-am dus și eu acolo cu *ONT-ul Carpați*. Bineânțeles, noi fuseserăm vorbiți dinainte să plecăm, căci visul nostru, determinat în mare parte de cauze economice, era să ne stabilim în Germania.

Cruci... în formă de inimă

- Unde v-ați găsit noul „heimat" (acasă) pe pământ teuton?

- Ne-am găsit un rost în **Köln**, unde trăim de aproape 40 de ani.

- În perioada când ați ajuns dvs., Germania era în plin „boom" economic...

- Relansarea economică era cam trecută și în 67 - 68 începeau deja să apară primii șomeri. Totuși, am găsit loc de muncă, atât eu cât și soția. Pentru început ea a lucrat la o fabrică de pâine iar eu ca și electrician. După doi ani de zile, ne-am specializat amândoi în prelucrarea datelor la computer, așa că mai departe nevasta a lucrat 25 de ani la secția financiară a orașului iar eu la o societate de asigurări vreme de 30 de ani.

- Cui a aparținut ideea organizării Kirwei -ului în Fântânele?

- Ideea a fost a unui prieten, **Hotz Gheorghe**, plecat tot de aici și, împreună cu el și cu **Barbara Link** am organizat **Kirwei-ul**.

- Intenționați să dați o anumită periodicitate sărbătorii?

- S-a avansat ideea aniversării din nou peste cinci ani, adică la **230 de ani** de la sfințirea bisericii dar totul depinde de cât de receptivă va fi lumera care vine. De exemplu, pregătirile pentru acest Kirwei ne-au luat doi ani de zile.

- Adică, se poate spune că șvabii mai manifestă interes pentru locurile unde s-au născut?

- Șvabul întotdeauna a fost așa. El nu - își uită rădăcinile. Oriunde un șvab întâlnește alt șvab, se simte de parcă ar înflori.

- În afară de a revedea locurile copilăriei și cimitirul strămoșesc, ați fi tentat de a reveni și pentru a deschide aici niscaiva afaceri?

- Sunt prea bătrân pentru așa ceva.

Țara de unde păsările călătoare nu se mai întorc

Ajunși în țara visurilor, dar pe care cel mai adesea o cunoșteau doar din cataloagele de modă **Otto** sau **Neckermann**, cred că mai toți șvabii au trăit o stare de șoc. Mai întâi obligați să aștepte luni întregi în lagăre de tranzit, până **„Ausländerbehorde"** (Oficiul pentru străini) le întocmea actele și li se făceau vizitele medicale complete, apoi repartizați în locuințe comune (de multe ori cazarme dezafectate) prin satele mai slab populate ale **„Heimatland"** - ului (patriei - mumă), s-au pomenit botezați ***„Aussidler"***-i (cetățeni noi, în vreme ce frații din fosta DDR erau porecliți ***„Ossi"***) de către băștinașii care nu înțelegeau ce mai pot să aibă în comun cu aceste rude sărace, cu care se pomeneau pe cap după mai bine de 250 de ani.

Prea tineri pentru a ucide în ei orice speranță și, totodată, prea bătrâni pentru a o lua cu nonșalanță de la început, ***„Aussidlerii"*** au fost condamnați să își trăiască noua viață între două trenuri, în sala de așteptare a unei gări imense, numite **Germania**. Desigur, o sala de așteptare supercurată, chiar aseptică, am putea zice, aducând cu un **azil de lux**, unde ai lângă pat telefonul, radioul, frigiderul și o telekomandă ca o baghetă magică și care poate porni nu numai televizorul, ci reglează și temperatura camerei și poziția patului și poate deschide chiar și ferestrele. Și de unde nu lipsește decât un singur lucru: *Sentimentul intraductibil că te găsești la tine* ***acasă***.

Iar faptul că șvabii au lăsat în cimitirul catolic din **Kisfaluda - Engelbrunn - Angyalkut - Fântânele** niște cruci ciudate în formă de inimă, s-ar putea să nu fie chiar cu totul întâmplător.

Foto: M. Szegő

Un cangur răpit dintr-un parc zoologic

Poliția poloneză a deschis o anchetă și se află în căutarea a doi suspecți care ar fi răpit un cangur de la "domiciliul" său din grădina zoologică din Cracovia.

Îngrijitorii acestei grădini zoologice au alertat poliția după ce într-o dimineață au descoperit ușa cuștii cangurului Joey dată de perete, iar marsupialul nu mai era de găsit.

Conform variantei vehiculate de polițiști, doi dintre vizitatori s-au îndrăgostit pur și simplu de simpaticul animal și au decis să-l ia acasă. Aceștia s-au ascuns în parcul zoologic până după ora închiderii când au acționat spărgând ușa cuștii și răpindu-l pe Joey.

„Cel mai probabil că autorii sunt niște vizitatori care nu au vrut să se mulțumească cu un cangur de jucărie și au fugit cu unul în carne și oase", a declarat un oficial din partea poliției poloneze.

„Având în vedere dimensiunile animalului am ajuns la concluzia că este vorba cel mai probabil de doi suspecți", a mai adăugat el.

Reclamă... nebună

Un fost milionar chinez își închiriază părți din corp drept spațiu publicitar.

Che Hongwei, în vârstă de 37 de ani, merge pe străzi cu diverse reclame vopsite pe față și pe trunchi, după ce doi ani de frecventare a cazinourilor au fost de ajuns pentru a-l aduce la faliment. Noul său mod de a face bani nu este însă o încercare de a-și reface averea. Chinezul susține că toți banii pe care îi va obține îi va folosi pentru ajutorarea profesorilor săraci din zonele rurale.

Madonna nu suportă sforăitul

Regizorul britanic Guy Ritchie a dezvăluit că rareori își petrece noaptea în același pat cu soția sa, Madonna, întrucât aceasta nu suportă sforăitul său, relatează site-ul Ananova, consultat de Rompres.

„Se pare că nu prea adoră sforăitul meu, așa că mă izgonește din pat. Este amuzant. Avem patru case, dar în fiecare dintre ele ajung să dorm pe canapea pentru că toate celelalte dormitoare sunt folosite", a precizat regizorul.

Cei doi, notează sursa citată, s-au căsătorit în anul 2001.

Am avut norocul de la Dumnezeu că m-am născut între oameni care au iubit cântecul

- interviu cu artista de muzică populară, Florica Bradu

La sfârșitul lunii august cunoscuta artistă Florica Bradu s-a reîntors în Șicula, satul nașterii și copilăriei sale, încântându-și încă o dată consătenii cu melodiile care au făcut-o cunoscută în toată țara. Pentru noi a fost și un prilej de de a-i lua un scurt interviu.

-Doamna Florica Bradu, cum vi se pare astăzi Șicula?

- Satul copilăriei mele a rămas același, plin de dragoste, plin de dor, plin de afecțiune, cum fost și atunci când am plecat de acasă. Iar pentru mine, pentru sufletul meu aici este centrul lumii.

- Ce amintiri vă „tulbură" cu o mai mare insistență ?

- Revine în mintea și sufletul meu amintirea părinților, amintirea sătenilor care întotdeauna m-au încurajat când am revenit în sat cu spectacol. Vreu să spun un lucru pe care nu l-am mai spus niciodată până acum. Eu am făcut un legământ acum douăzeci de ani, poate mai mulți, cu un ansamblu din Ineu, ca atâta timp cât vor trăi părinții mei, de Paști să cânt în zona de unde provin, în Șicula și satele din jur. Și m-am ținut de cuvânt timp de 15 ani. De când a murit tatăl meu n-am mai cântat aici, de aceea emoția de acum este și mai mare.

- V-a influențat mult cariera faptul că sunteți din Șicula ?

- Sigur că da. Comuna Șicula este o vatră folclorică extraordinar de bogată și de frumoasă. Eu am avut norocul de la Dumnezeu că m-am născut între oameni care au iubit cântecul. Această legătură cu oamenii de aici m-a urmărit toată viața.

- Dar ce are Șicula în plus față de alte sate ?

- Șicula are un port extraordinar de frumos și de bogat, pe care l-am purtat peste tot în lume. Are de asemenea dansuri deosebite. Se țineau cândva și șezători de care îmi aduc aminte cu multă nostalgie. Eram încă acasă la școala primară când lumea mergea la șezătoare. Și atunci am văzut cum sora mea și colegele ei creiau cântece legate de vița lor, de sentimentele lor, de împlinirile în dragoste, de opreliștile pe care le întâmpinau de la părinți. Toate acestea au pentru mine o semnificație extraordinară.

- În ultimii ani însă publicul arăden nu v-a prea văzut în spectacol.

- Din păcate nu se mai prea fac spectacole de muzică populară. Spre surprinderea mea, după ce m-am întors din America, am constatat că nu prea se organizează spectacole folclorice. Când m-am întâlnit cu colegele mele ne-a rămas doar să ne amintim de acele spectacole extraordinare, la care lumea participa cu multă emoție.

- Să fie folclorul fără viitor, din lipsă de audiență?

- Nu-i adevărat. Folclorul nu poate să piară, așa cum nu poate să dispară limba română, pentru că sunt inseparabile. Folclorul este oglinda sufletului românesc. Noi nu putem exista fără cântecele noastre, ele ne reprezintă oriunde în lume. După atâta experiență și atâtea festivaluri vă spun cu mândrie că folclorul românesc este extraordinar de bogat și frumos. Și știu ce spun. Sigur că este încercat de valuri, de influențe diferite, de mode. Dar ce e val, ca valul trece și rămâne dor ceea ce este autentic și valoros.

A consemnat,
Ioan Tuleu

Ministerul Finanțelor Publice
Agenția Națională de Administrare Fiscală
D. G. F. P. a Județului Arad/A. F.P. a Municipiului Arad
Bd. Revoluției nr. 77, localitatea Arad
Dosar executare 12557/16.02.2004

Anunț privind vânzarea pentru bunuri imobile
Anul 2005 luna septembrie ziua 23

Licitația I-a

În temeiul art. 157, alin. (1) din O. G. 92/2003 privind Codul de Procedură Fiscală, republicată, cu modificările și completările ulterioare, se face cunoscut prin prezenta că în ziua de 23, luna septembrie, anul 2005, ora 11, la sediul S. C. INTERCOOP S. A., situat în localitatea Arad, str. Baba Novac nr. 28A, se vor vinde prin licitație publică bunurile imobile menționate mai jos, proprietate a debitoarei S. C. INTERCOOP S. A., cu sediul în localitatea Arad, str. Baba Novac nr. 28A, cod de înregistrare fiscală R 3029583.

I. În cazul vânzării imobilelor separat:

- Grup social în suprafață de 211 mp, situat în localitatea Arad, str. Baba Novac nr. 28A-conform Extras CF nr. 65908, nr.Top 3210/2 și 3211/2.

Prețul de pornire a licitației este de 121.739 lei RON. Prețul nu conține TVA.

- Șopron metalic auto în suprafață de 295 mp, situat în lcoalitatea Arad, str. Baba Novac, nr. 28A-conform Extras C. F. nr. 65908, nr. Top 3210/2 și 3211/2.

Prețul de pornire a licitației este de 8.493 lei RON. Prețul nu conține TVA.

- Șopron depozit materiale în suprafață de 52 mp, situat în localitatea Arad, str. Baba Novac nr. 28A-conform Extras CF nr. 65908, nr. Top 3210/2 și 3211/2.

Prețul de pornire a licitației este de 1.497 lei RON. Prețul nu conține TVA.

- Atelier confecții metalice în suprafață de 460 mp, situat în localitatea Arad, str. Baba Novac nr. 28A - conform Extras C. F. C. F. nr. 65908, nr. Top 3210/2 și 3211/2.

Prețul de pornire a licitației este de 132.428 lei RON. Prețul nu conține TVA.

- Magazie piese în suprafață de 436 mp, situat în localitatea Arad, str. Baba Novac nr. 28A-conform Extras C. F. C. F. nr. 65908, nr. Top 3210/2 și 3211/2.

Prețul de pornire a licitației este de 12.552 lei RON. Prețul nu conține TVA.

II. În cazul vânzării tuturor bunurilor ca ansamblu:

Prețul de pornire al icitației este de 269.812 lei RON. Prețul nu conține TVA.

* cota de taxă pe valoarea adăugată pentru vânzarea bunurilor imobile este de 19% neimpozabil, în conformitate cu prevederile art. 128, alin.(3), lit. b, din Legea nr. 571/2003, privind Codul Fiscal, cu modificările ulterioare și pct. 4, alin.(3) din normele metodologice de aplicare a Titlului VI din Codul Fiscal, aprobate prin Hotărârea Guvernului nr. 44/2004, cu modificările ulterioare.

Bunul imobil mai sus-menționat este grevat de următoarele:

Creditori,	Sarcini,
D. G. F. P. Arad/A.F.P. Arad	Ipoteca în favoarea A. F. P. Arad

Invităm pe cei care pretind vreun drept asupra bunurilor mai sus-menționate, să înștiințeze despre aceasta organul de executare înainte de data stabilită pentru vânzare.

Cei interesați în cumpărarea bunurilor sunt invitați să prezinte, până în ziua precedentă termenului de vânzare: ofertele de cumpărare, dovada depunerii taxei de participare reprezentând 10% din prețul de pornire a licitației, împuternicirea persoanei care îl reprezintă pe ofertant, pentru persoanele juridice de naționalitate română - copie de pe actul de identitate precum și dovada emisă de creditorii bugetari că nu au obligații bugetare restante, urmând să se prezinte la data stabilită pentru vânzare și la locul fixat în acest scop.

Împotriva prezentului înscris, cel interesat poate introduce contestație la instanța judecătorească competentă, în termen de 15 zile de la comunicare sau luare la cunoștință, în conformitate cu prevederile art. 168-169 din Ordonanța Guvernului nr. 92/2003, republicată, cu modificările și completările ulterioare.

Potrivit dispozițiilor art. 9, alin. (2), lit. d din Ordonanța Guvernului nr. 92/2003, republicată, cu modificările și completările ulterioare, când urmează să se ia măsuri de executare silită nu este obligatorie audierea contribuabilului.

Informații suplimentare se pob obține zilnic între orele 8-10, la sediul Administrației Finanțelor Publice a Municipiului Arad, camera 26.

Șef Administrație,
Mihaela Galeanu

(c. 1235/2005)

Muzică

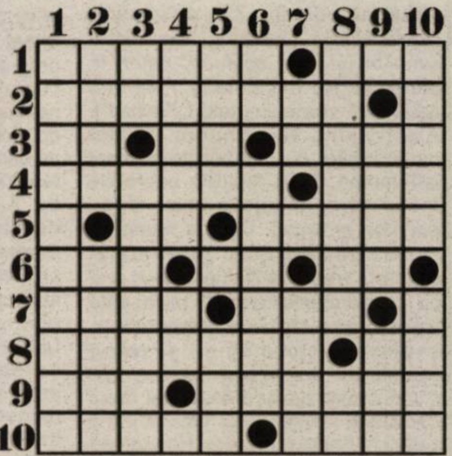

Orizontal: 1) Ilustru compozitor, violonist, pianist și dirijor român (George; 1881-1955) - Grup vocal care execută o compoziție pe două voci. 2) Piesă muzicală cu caracter liric, visător și melancolic. 3) Acut! - Încep aplauzele! - Artistă mult admirată (pl.) 4) Tema principală a rondoului. - Se bucură de multă căutare. 5) A ieșit din laț! - Membru al clerului musulman. 6) Ne dă de ales.- Element al mulțimii raționale - Notă muzicală. 7) A se opune afirmării. - Cele ce nu au! 8) Persoane care acompaniau anumite melodii bisericești. - Luate din milă! 9) Un grup de gură cască. - Întrunire cu caracter muzical. - 10) Cireșar. - Expu-nere de ochii lumii.

Vertical: 1) Sunete muzicale de aceeași înălțime, dar cu notații diferite (pl.) 2) Predate la cheie. - Făcut să încălzească. 3) Închise în beci! - Instrument muzical de suflat.- 4) Executat prin împușcare.- O lumânare de tort. 5) Tăietură în croitorie (pl.) - Academia de Studii Economice. 6) Urcă în turn! - Părți din programul unui concert. 7) Stau la rând, la coadă! - Ban pt. muzică. 8) Instrument muzical oriental (pl.) - Afon din naștere! 9) Controloare de trafic. - Tai în trei! 10) Amplă compoziție muzicală pentru soliști, cor și orchestră. - Mod fundamental după care se execută cântările bisericești.

Petru Ardelean - Arad

La o ceașcă de cafea cu PETER HÜGEL

„Nu ești omul muzeului doar în orele de serviciu"

Neamț din Sibiu, arădean de 20 de ani - mai arădean decât mulți arădeni. Un om riguros, ambițios, ceea ce numim (și foarte rar mai și întâlnim) un om de cuvânt. Peter Hügel este arheolog pasionat și, de mai bine de un an, directorul Complexului Muzeal Arad. Ceașca de cafea a început în biroul său de la muzeu, un spațiu aerisit, funcțional, destinat muncii cât mai eficiente. Apoi a continuat la Turnul de Apă, unde ne-am entuziasmat, ghidați de inepuizabilul Horia Truță, de ce ve deveni acest reper al Aradului. Și apoi, în fine, la cafeaua propriu-zisă. Am descoperit, dacă mai era cazul, un interlocutor relaxat, sincer, optimist...

- De unde pasiunea pentru arheologie, privită îndeobște drept o zonă aridă?

- Astăzi mie nu mi se mai pare un domeniu arid, dimpotrivă, spectaculos. Și faptul că sunt mulți tineri care vin la muzeu, care sunt interesați de ce facem acolo dovedește că nu numai pentru mine e spectaculos ci și pentru ei. Depinde foarte mult cum le prezinți lucrurile.

- Cum ați ajuns la istorie, la arheologie?

- Nu am fost foarte fascinat de istorie în liceu... Îmi plăceau alte lucruri, să mă duc la munte, voiam să mă fac salvamontist, am făcut sport, nu-mi plăcea matematica, asta era sigur. Cântam la diverse instrumente, chitară, vioară, pian, teatru era o altă pasiune, am și jucat ca figurant, am făcut teatru școlar, am făcut presă școlară, și din cea oficial acceptată și împreună cu doi colegi am editat un ziar scris de mână, cu informații adevarate din liceu, într-o școală care toamna asta sărbătorește 625 de ani de existență, Liceul Bruckental din Sibiu. Făceam deci lucruri din astea, foarte diverse și haioase. Am mai învățat împreună cu un coleg care voia să dea la medicină multă biologie și chimie, el a intrat și eu m-am răzgândit, și am dat la istorie și engleză. Dintr-un motiv foarte personal, legat de o prietenie cu o prietenă care și ea dădea acolo, ne despărțisem și a zis că eu nu o să fiu niciodată în stare să intru la facultatea aia. Am dat și am intrat primul, ea a doua... În timpul armatei, pe care am făcut-o la Constanța, s-a desființat secția asta la Sibiu și puteam opta între Cluj, București și Iași, profil istorie filozofie. Am optat pentru Cluj, am făcut patru ani de istorie și filozofie marxistă și în anul I atunci se făcea obligatoriu practică pe un șantier arheologic. Eu am nimerit pe unul, lângă Cluj, un castru roman, cu un profesor tânăr și foarte deschis. A fost o săpătură extraordinar de interesantă, m-a fascinat și cu asta am rămas. Și din '81 până în 2003, mi-am petrecut toate verile pe șantier.

- Care sunt satisfacțiile unui arheolog?

- Și arheologul este om, descoperirile spectaculoase sunt spectaculoase și pentru el. De exemplu mozaicul de la Frumușeni este omenește vorbind la fel de spectaculos pentru un arheolog ca și pentru un nearheolog. De obicei marea satisfacție este când în cadrul unui concept teoretic care se bazează pe câteva elemente din realitate, găsești în săpături alte elemente care să-l completeze, să-l nuanțeze, elemente materiale care să vorbească cât mai expresiv despre viața omului. Pentru că, tot repet, noi nu săpăm după obiecte ci după istoria unor oameni care nu mai sunt.

- În 2004, ați devenit director. Ce se câștigă când ceva se pierde?

- Am învățat foarte foarte mult despre oamenii în mijlocul cărora trăiesc. Trăisem departe de lumea reală, mai mult știam despre sisteme de fortificație, despre ierarhii militare de acum 1700 de ani. Sună poate puțin fals ce spun, dar e perfect adevărat. Acum, fiind nevoit să lucrez cu colegii mei din altă perspectivă, i-am descoperit pe majoritatea ca pe niște oameni absolut remarcabili. Nu am știut foarte mult despre activitatea lor înainte, dar acum o cunosc în detaliu și îi cunosc și pe ei. Acest colectiv a mai luat o gură de aer și cred că se simt bine făcând ceea ce știu să facă și ceea ce le place să facă.

- Și ce se pierde?

- Am pierdut foarte mult din viața privată, am pierdut, sper că nu irecuperabil, domeniul strict al meseriei, și anume arheologie romană.

- Acum că ați descoperit oamenii din jur, ce calități v-ați dori să aibă oamenii cu care lucrați?

- Dacă e vorba de un stil de conducere, atunci pot să spun că sunt adversarul total al lui „divide et impera" și tot timpul merg pe deconstruirea conflictelor și pe susținerea a

ceea ce e pozitiv. Asta e o constatare fundamentală a ultimilor doi ani, că absolut fiecare există un sâmbure de bunătate. Mizez pe aceasta, pe pozitiv.

- Și ce așteptați de la ei?

- Să îmi spună când greșesc și să facă ceea ce fac în continuare cel puțin la fel de bine și cu la fel de mult entuziasm. Meseria de muzeograf nu este o meserie oarecare, trebuie să fii fundamental pasionat de ceea ce faci. Mărturisesc că mă duc în excursie și nu pot să nu urmăresc dacă nu cumva o denivelare poate ascunde o ruină de biserică sau urmele unui drum, la fel cum etnografii văd imediat o unealtă care ne-ar prinde bine în muzeu... Nu ești omul muzeului doar în orele de serviciu.

- Trei argumente pentru arădeni că muzeul le spune și lor ceva despre ei.

- Ce am conststat: în Arad sunt foarte mulți oameni pentru care istoria locală nu înseamnă nimic, pentru că nu o cunosc. Și această poveste pornește poate și de acasă, dar pornește cert de la școală. Sunt foarte puțini profesorii care știu mai mult decât datele unui ghid turistic minimal despre istoria locală. Istoria orașului este atât de bogată și are atâtea elemente fascinante, chiar și pentru un nearădean cum sunt eu devine un motiv de atașament față de acest oraș. Și atunci, revenind la întrebare, un prim pas spre a cunoaște istoria locului este să treci pe la muzeu. Am făcut eu însumi ghidaje cu oameni de toate vârstele din Arad. Și mulți au fost uluiți de bogăția pe care o ascund muzeul și clădirile orașului.

- De 20 de ani sunteți arădean. Vă place să trăiți în Arad?

- Când am cunoscut Aradul, în 1970, am fost extraordinar de impresionat de oraș. Aveam pe atunci enorma vârstă de 9 ani. A fost cel mai curat oraș pe care l-am văzut vreodată, avea un bulevard atât de lat cum nu mai văzusem nicioadată și avea o piață cu niște nane care vindeau niște ardei atât de mari cum nici nu am mai văzut după aceea. Atunci mi s-a părut că e un oraș în care e foarte plăcut să trăiești. Ulterior, venind aici, tot asta îmi spun. Aradul este un oraș în care ar trebui să îți facă foarte mare plăcere să trăiești. M-am plimbat cu barca pe Mureș. E atât de puțină activitate pe râu. Mureșul e definitoriu pentru oraș. Îmi spuneam că cine nu a mers măcar o dată cu barca pe Mureș nu e arădean. Sunt zonele de agrement, extraordinare, te poți plimba pe mal într-un peisaj pe care alte orașe nu-l au. E un oraș cu un trecut sportiv extraordinar, cu o pleiadă întreagă de colecționari, cu hobbiști de toate felurile.

- Și ce simțiți că-i lipsește orașului?

- Eu simt clivajul dintre locuitorii săi de astăzi, vorbesc de o majoritate semnificativă, și istoria orașului... Cred că e lipsa unui suflet colectiv al orașului. Atât de mult s-a diversificat și s-a difuzat societatea încât practic fiecare se ocupă de câte o pătrățică împănată cu o mie de griji zilnice și nu mai are timp să se bucure că trăiește în Arad.

- Vorbeați de lipsa timpului liber. Ce obișnuiați să faceți și acum vă lipsește?

- O spun cu răspundere, cum fac eu multe lucruri în viață: nu am mai citit o carte de beletristică de doi ani buni. O dată pentru că nu mai am timp și am ajuns să cred că e pierdere de vreme. Trebuie să mă documentez cu legislația stufoasă care apare într-un ritm nebunesc, să mă documentez în domeniul managementului cultural, pentru că este un domeniu care se ghidează după niște reguli, pe care le poți aplica intuitiv dar e mai bine să le cunoști. Și încerc să mai rămân la zi cu domeniul de specialitate. Și cu asta s-au termniat cele 25 de ore ale zilei. Asta îmi lipsește, să stau, să mă mai bucur de ficțiune, de exemplu. Ficțiunea este când umblu pe străzile Aradului și îmi imaginez cum ar trebui să arate, cât de minunat ar putea să arate. Nu mai am timp să ascult muzică, nu mă mai duc la concerte, nu am mai reușit decât accidental să ies cu familia sau prietenii în natură.

Cătălina Latu

Turnul de Apă va deveni o atracție nebănuită pentru arădeni

Așa arăta o mașină de spălat

Turnul de Apă va deveni în scurt timp, așa cum o merită cu prisosință, unul din cele mai atractive locuri pentru arădeni și pentru turiști. Înalt de 36 de metri, turnul este în curs de amenajare, datorită eforturilor susținute ale proprietarului Horia Truță. Am vizitat Turnul de Apă în timp ce amenajările erau în plină desfășurare și am rămas realmente uluiți de descoperirea acestui spațiu până acum neglijat. Pentru a vă stârni curiozitatea, iată câteva dezvăluiri: din fostul cazan de apă din turn se vede extraordinar panorama orașului; la etajul 1 veți vedea o expoziție legată de parcul natural Lunca Mureșului; la etajul 2 va funcționa o sală dedicată artelor arădene; etajul 3 va găzdui o expoziție permanentă despre apa domestică și elemente ale evoluției igienei; etajul 4 - o sală dedicată pompierilor, cu un istoric al acțiunii de stingere a incendiilor; la etajul 5 va fi o expoziție legată de istoricul alimentării cu apă a Aradului. Punctul culminant - cazanul în care se poate intra, deasupra lui fiind doar turnul.

Turnul de Apă se va deschide oficial vineri, 16 septembrie, după care va fi deschis pentru vizitatori, intrând în circuitul cultural al orașului. Evenimentul este organizat de Complexul Muzeal Arad, Biblioteca Județeană „A.D.Xenopol", Grupul de pompieri „Vasile Goldiș", Galeriile Turnul de Apă.

C. L.

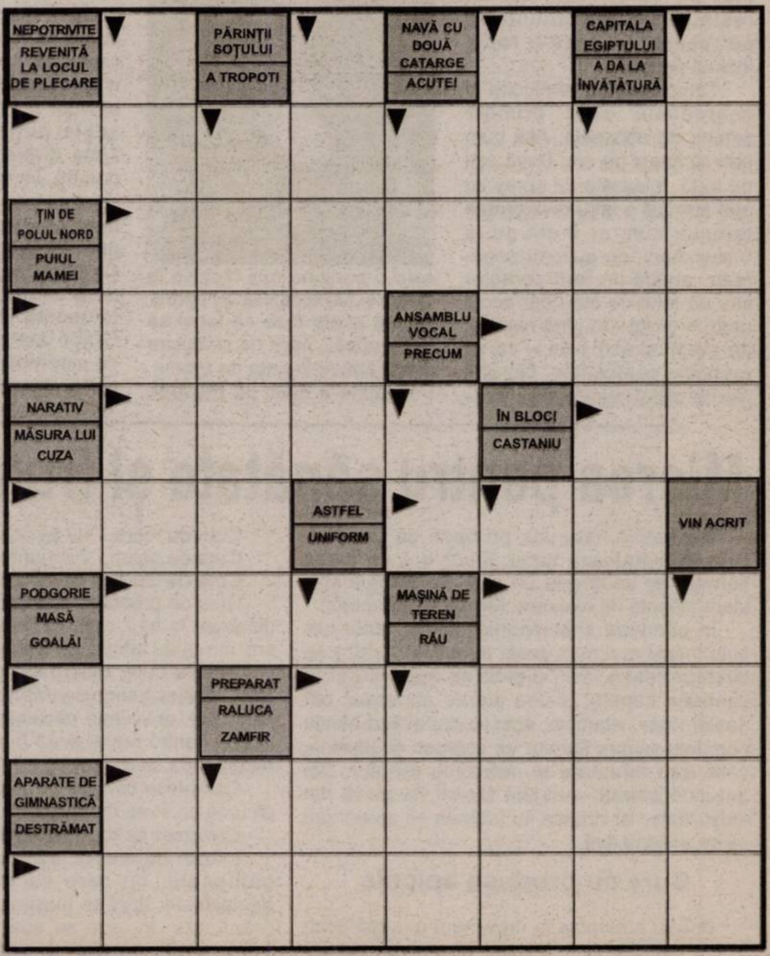

Un strop de... parfum

De-a lungul secolelor, parfumurile au ațâțat și au sedus, câștigând tot mai mulți adepți și ajungând să fascineze o lume întreagă. Astăzi, parfumul reprezintă, incontestabil, o necesitate pentru oricine dorește să fie „chic". Despre cum trebuie el ales însă și, mai apoi, despre locul unde trebuie aplicat, în cele ce urmează...

După esențele pe care le conțin, parfumurile feminine se împart în următoarele categorii:

◆ **Romantic - seducătoare**: esențe florale, cum ar fi liliac, tandafir, lăcrămioare sau frezie. *Exemple*: Dior/ J'Adore, Nina Ricci/ L'Air du Temps, Yves Saint Laurent/ Paris, Givenchy/ Very Irresistible.

◆ **Super-exotice**: esențe orientale (precum floarea de lotus), combinate cu note suave de primăvară. *Exemple*: Estee Lauder/ Beyond Paradise, Marc Jacobs/ Perfume, Ralph Lauren/ Blue.

◆ **"Flirtant"-senzuale:** arome proaspete, citrice sau florale (mandarina, zambila), condimentate cu o notă subtilă de mosc sau lemn de santal. *Exemple:* Chanel/ Chance, Tommy Hilfiger/ Tommy Girl Jeans, Oscar de la Renta/ Intrusion, Rimmel/ London Flirt, Lancome/ Connexion.

◆ **Îndrăzneț-sexy**: esențe florale puternice (precum iasomie, narcisă sau ylang ylang), fructe luxuriante (prune, struguri, zmeură), atinse de o nota "fierbinte" de mosc, ambră sau patchouli. *Exemple*: Calvin Klein/ Eternity, Celine Dion/ Parfums, Guerlain/ Shalimar, Escada/ Magnetism, Giorgio Armani/ Night for Her, Gucci/ Eau de Parfum II, Hugo Boss/ Boss Intense.

◆ ***Delicios-aromate:* parfumuri pe care "iti vine sa le mananci": vanilie, ghimbir sau migdale.** *Exemple*: Bulgari/ Omnia, Clinique/ Simply, Donna Karan/ Black Cashmere, Thierry Mugler/ Angel.

Locuri de „marcat" cu parfum

Odată ales, parfumul trebuie aplicat. Dar... unde? Legendara Coco Chanel spune: „dă-ți cu parfum acolo unde ai vrea să fii sărutată!" Să vedem însă care sunt cele mai potrivite locuri de „marcat" cu un strop de parfum:

◆ **gâtul și ceafa**, întotdeauna;

◆ **micul șanț de deasupra arcului buzei superioare**. Pentru acest loc se recomandă parfumurile în varianta cremă; e mai puțin probabil să provoace iritații;

◆ **mâinile**, la încheieturi sau în spatele

cotului. Orice mișcare a mâinii va lăsa în aer o undă suavă de parfum;

Parfumul interacționează...

◆ **...cu tipul de piele,** în primul rând. Multe parfumuri sunt solubile în ulei, astfel încât își pierd din intensitate când sunt aplicate pe pielea dată, în prealabil cu creme sau uleiuri de corp. Soluția: alege aroma preferată în varianta cremă parfumată!

◆ ...**textura.** Cu cât pielea este mai rugoasă, cu atât mai bine interacționează cu parfumul și cu atât mai mult persistă; micile încrețituri sau adâncituri ale pielii reprezintă un excelent „suport" pentru parfum, captând mirosul.

◆ **...menstruația.** Fluctuațiile hormonale produc modificări biochimice în organism și pot influența modul în care parfumul „prinde" pe pielea ta.

◆ **... cu medicația.** Pilulele anticoncepționale și antibioticele pot modifica aroma unui parfum.

◆ **...și cu alimentația.** Condimentele ingurgitate în timpul mesei tind să se degaje prin pori, modificând parfumul.

Mergi pe intuiție!

Ți se întâmplă uneori să auzi ceva ca o voce interioară, care îți spune că totul este în ordine sau dimpotrivă, te avertizează asupra unui pericol?

O cunoștintă recentă îți propune o afacere care pare profitabilă și sigură. Vrei să accepți oferta, dar, în ultimul moment, prietena ta cea mai bună te avertizează: „Fii atentă, nu-mi miroase a bine!". O asculți, si ulterior, se dovedește că a avut dreptate. Cum de și-a dat seama - are capacități paranormale? Nu, nu este magie, nici un privilegiu al unor aleși ai sorții. Este vorba doar despre intuiție. Ceea ce trăim ca pe o senzație inexplicabilă legată de o persoană sau de o situație, se poate dovedi adevarată, deși nu se bazează pe vreun raționament.

Se spune că femeile au o intuiție foarte dezvoltată, dar multe dintre noi avem tendința să ne ignorăm această capacitate. Să fie oare de vină acuzația pe care ne-o aduc bărbații, că nu gândim suficient de rațional? Sau nu vrem să ascultăm de un lucru a cărui existență nu este dovedită în mod științific? De fapt, realitatea intuiției a fost demonstrată cât se poate de științific. Psihologii consideră că „sediul" intuiției se află în zona frontală dreaptă - acea parte a creierului nostru care răspunde de sentimente, imaginație și percepție. Tot ceea ce se cunoaște astăzi despre intuiție detronează mitul norocului.

Multe dintre persoanele care au succes în viață recunosc că se bazează mult pe intuiție în hotărârile lor. Din păcate, ignorăm uneori ceea ce ne spune intuiția, deoarece poate contrazice o aparență plăcută. Suntem tentate să credem că intuiția nu este decât un sentiment pripit, mai ales atunci când ea vine în contradicție cu iluziile noastre. Cum distingem intuiția de primul impuls sau de o judecată pripită? În cazul celei din urmă, știm exact ce nu ne convine. De exemplu, un anumit mod de a privi pe sub gene, care nu inspiră încredere.

Când e vorba însă despre intuiție, nu putem preciza cauza nemulțumirii („E ceva în neregulă, dar nu știu ce..."). Desigur, nu poți asculta orbește de propria-ți intuiție și nici logica singură nu face față tuturor situațiilor. Ideal ar fi să combini intuiția cu raționamentul și experiența, pentru a fi cât mai sigură că deciziile tale sunt corecte.

Cum să-ți dezvolți intuiția

▼ Încearcă să fii mai atentă la ceea ce se petrece în jurul tău; privește și ascultă! Nu te lăsa luată de val și analizează-ți reacțiile față de persoanele și locurile pe care le vezi pentru prima dată.

▼ Scriitorii, actorii, artiștii în general sunt persoane foarte intuitive. De aceea, încearcă și tu să-ți verifici și să-ți pui în valoare capacitățile artistice și creative.

▼ Nu-ți ignora visele! Ele sunt ca o rampă de lansare pentru deciziile luate pe cale intuitivă și te pot ajuta foarte mult.

▼ Îți poți exersa capacitățile intuitive rugând un prieten să-ti arate o fotografie a unei persoane necunoscute ție. Privindu-i trăsăturile, încearcă să întelegi ce fel de om este, apoi întreabă-ți prietenul care este realitatea. Surprinzător, s-ar putea să ai dreptate!

Look festiv la minut!

Ai avut o zi grea și timpul nu e de partea ta? Preferi să rămâi la televizor, într-o pereche de papuci, decat sa stai pe tocuri cui, intr-un restaurant? Nu renunța la petrecere, creează-ți rapid look-ul potrivit!

Tenul lipsit de strălucire și cearcănele sunt primele semne de oboseală. Află cum poți să scapi de ele. Dacă ești pe fugă, folosește un spray cu apă termală pentru revigorarea tenului, cum ar fi cel de la Vichy. Apoi, cu ajutorul degetelor, aplică un fard corector sau un fond de ten doar acolo unde e cazul - în jurul nasului, pe obraji și sub ochi -, ca să atenuezi cearcănele. Nu uita nici de colțul interior al ochilor - este o porțiune mai închisă la culoare. Nu exagera cu pudra, fiindcă poate face ca tenul să arate obosit, lipsit de strălucire și îmbătrânit înainte de vreme. Folosește-o doar pe pleoape și pe zona T: frunte, nas, bărbie. Pentru a îndepărta excesul de pudră, scutură întotdeauna pensula înainte de folosire.

Înviorează-ți ochii obosiți cu un fard corector lila. Sună ciudat să folosești un fard lila drept corector, însă toți cei din branșă îl recomandă. Folosește puțin corector și în zona dintre colțul ochilor și pometi. Împrospătează stratul de mascara cu ajutorul vaselinei cosmetice și dă formă genelor cu degetul arătător. Ca să ai gene minunate fără prea multă bătaie de cap, folosește Rimmel Extreme. Grație aplicatorului în formă de pieptene, îl poți folosi simplu și repede.

Mierea pentru sănătate și frumusețe

Remediile naturiste pe bază de produse apicole hidratează tenul, îi conferă un tonus normal, iar ție iți dau un plus de energie și o stare plăcută de relaxare. Merită să le încerci!

În perioada anotimpurilor calde, tenul trebuie îngrijit mai mult decât de obicei, fiindcă se deshidratează. Prin pierderea apei (fie și în cantitate infimă), pielea pierde minerale, oligoelemente, vitamine, acest lucru având efecte negative asupra fibrelor de colagen și elastina, care dau fermitate și netezime tenului. Din această cauză, mușchii faciali își pierd din elasticitate, iar ridurile nu întârzie să apară sau să se accentueze.

Cure cu produse apicole

Pentru a stimula la maximum energia pozitivă a organismului, include în regimul tău alimentar una dintre următoarele cure:

Cura de mere - 1/2 kg suc de mere zilnic

Cura de polen - 2 lingurițe zilnic

Cura de lăptișor de matcă - 2 tablete zilnic

Cura de propolis - sub formă de picături (30) dizolvate în apa, luate în fiecare dimineață, sau sub formă de tablete ori fiole speciale.

Aceste cure eliberează organismul de toxine, reglează secreția biliară, digestia, tranzitul intestinal, activează circulația sangvină și limfatică. Pentru menținerea frumuseții tenului, se recomandă ca tratament extern:

Comprese călduțe cu apă de tărâțe, în care picurați un strop de miere.

Comprese cu suc de citrice în amestec cu miere

Infuzie de mentă, cimbru, coada-calului și gălbenele, cu care se șterge fața după demachiere; apoi se masează fața cu o cremă hrănitoare, în care se adaugă puțină miere. Toate aceste remedii se pot folosi și în cazul tenurilor mixte.

UniCredit Romania

Banca UniCredit Romania a lansat creditul auto pentru persoanele fizice

Banca UniCredit Romania a lansat creditul auto în EURO și RON, un produs destinat clienților persoane fizice care vor să achiziționeze automobile noi din producția internă sau din import. Valoarea creditului auto variază între 3.000 RON și 100.000 RON, respectiv între 1.000 EURO și 30.000 EURO. Valoarea maximă a creditului se stabilește în funcție de solicitarea clientului și de posibilitățile sale de rambursare.

Rata dobânzii pentru creditul auto oferit de UniCredit este de 8,5% pe an pentru creditele în EURO și de 17% pe an pentru cele în RON. Banca UniCredit Romania acceptă o varietate largă de venituri provenite din salarii, pensii, chirii, profesii liberale și drepturi de autor, precum și alte venituri certe ce pot fi dovedite cu documente justificative.

Avansul minim pentru obținerea unui credit auto este de 19% din valoarea automobilului achiziționat. Solicitantul creditului trebuie sa aibă între 22 de ani și vârsta legală de pensionare (la data scadenței creditului).

Banca UniCredit Romania ia în considerare și veniturile membrilor de familie, astfel încât acest credit poate fi obți-nut și prin cumularea veniturilor soțului/soției. Venitul lunar net minim pentru obținerea unui credit auto este de 200 EURO sau echivalent RON pe solicitant sau familie.

Perioada de rambursare a creditului auto variază între minim 6 luni și maxim 6 ani. Rambursarea creditului auto oferit de banca UniCredit se face în rate lunare egale cu posibilitatea rambursării anticipate în totalitate sau parțial.

Sistemul de garantare include garanție reală mobiliară asupra automobilului achiziționat (gaj), cesiune asupra veniturilor solicitantului și asupra soldurilor conturilor curente deschise la banca. De asemenea, clientul va încheia o poliță de asigurare FULL CASCO pentru automobilul achiziționat, cesionată în favoarea UniCredit Romania sau având banca menționată ca beneficiar.

"Creditul auto completează oferta de produse și servicii UniCredit Romania destinată persoanelor fizice, care au acum o alternativă pentru achiziția de automobile, pe lângă creditul de nevoi personale CREDINSTANT. Alături de celelalte produse lansate anul acesta, printre care creditul pentru nevoi personale și descoperit de cont (overdraft), creditul auto este o nouă dovadă a dezvoltării zonei de retail a băncii UniCredit Romania", a declarat Alina Pascu, Vicepreședinte și coordonator al Diviziei de Retail în cadrul băncii UniCredit Romania.

Creditul auto este disponibil prin intermediul tuturor sucursalelor și agențiilor UniCredit, precum și o serie de dealeri auto din toată țara cu care banca a încheiat convenții. Pentru mai multe informații puteti vizita pagina de web a băncii www.unicredit.ro.

UniCredit Romania este o bancă comercială cu acționariat străin, ce operează pe piața românească din 1997. Capitalul social UniCredit Romania este în prezent de peste 210 milioane RON, iar la sfârșitul primului semestru din 2005 banca avea active totale de circa 1.535 milioane RON (426 milioane EURO), în creștere cu 69% față de luna iunie 2004.

Acționar majoritar al băncii UniCredit Romania cu 99,94% din acțiuni, Grupul UniCredit este una dintre cele mai importante instituții financiare europene cu o valoare de piață de circa 30 miliarde EURO și având active totale de 266 miliarde EURO.

Grupul UniCredit are o rețea de peste 4.600 de sucursale și peste 70.000 de angajați în întreaga lume și este lider în regiunea Europei Centrale și de Est.

Informații suplimentare pot fi obținute la oricare sucursală a băncii UniCredit Romania din țară sau pe site-ul www.unicredit.ro.

(c./2005)

Cupa „Municipiului Arad West Petrom"

Încălzire cu maghiarii

Gazdele de la West Petrom nu au avut probleme în a-și apropia succesul în primele reuniuni ale competiției de baschet masculin din Sala Sporturilor „Victoria". Nici Tiszaujvaros, nici Kecskemet nu au avut nici o șansă în fața echipei conduse de Adrian Budurean și Emeric Davidhazy. Arădenii au dat recital, ieri, în partida cu foarte tinerii adversari din Kecskemet și, în linii mari, și-au conturat un „cinci" în care Morris, Haslett, Toroman sau Isleam se anunță piese de rezistență. A fost West Petrom Arad - Kecskemet II 85-57 (30-14, 17-15, 26-13, 12-15), celelalte confruntări aducând rezultatele Debrecen II - Gaz Metan Mediaș 53-94 și C.S.M. Oradea - Tiszaujvaros 82-52. Punctele petroliștilor, în acest al doilea meci susținut, au fost realizate de Haslett 15, Morris 12, Laza 3, Isleam 8, Dehelean 12, Toroman 15, Băbuț 6, Dudaș 6, Bojtoș 4 și Pingică 4.

Tot ieri, în reuniunea de după-amiază: Gaz Metan Mediaș - Tiszaujvaros 92-42, C.S.M. Oradea - Kecskemet II 83-72 și West Petrom Arad - Debrecen II 78-49.

Programul zilei de astăzi este următorul: Kecskemet II - Tiszaujvaros (ora 9), West Petrom Arad - Gaz Metan Mediaș (ora 11), C.S.M. Oradea - Debrecen II (ora 13), Kecskemet II - Mediaș (ora 16), Tiszaujvaros - Debrecen II (ora 18), West Petrom Arad - C.S.M. Oradea (ora 20).

Adrian Hărțău

Lui Haslett, în aruncare, i-a fost ușor să treacă printre neexperimentații adversari.

Foto: M. Szegö

Albe și negre

Visul

Să visezi cu ochii deschiși nu-ți interzice nimeni. E chiar un sentiment plăcut, pe care fiecare dintre noi l-a „trăit" măcar o dată în viață. Infinit mai greu este ca visul să prindă contur.

Conducătorii divizionarei C, Atletic Club Universitar Arad sunt „experți" în astfel de vise (i)realizabile. Retrogradați din eșalonul doi, părăsiți de cei mai buni jucători și aflați în pericol de a rămâne și fără stadionul din „Banu Mărăcine", oficialii clubului au ambiții dintre cele asemănătoare „cailor verzi"... . Cică, la inițiativa italianului Gian Pio del Monaco - care a făcut ce a făcut și s-a lipit ca timbrul de scrisoare de postul de director tehnic al echipei de seniori - , ACU vrea să înființeze o academie de fotbal, ceva de genul Școlii de Fotbal „Gică Popescu" din Craiova. Acesta ar fi un vis al tehnicianului din „Cizmă", școlit la Coverciano, dar care n-a apucat să antreneze mai deloc. Auzi, domnule, academie de fotbal la Arad. E bună de bancul anului. Sau, mă rog, visul lui 2005. Unul, care, în situația actuală a clubului arădean, are șanse de reușită mai mici decât alegerea lui Selejan ca președinte al FRF, ori, primirea cu aplauze și flori a primarului Falcă în Piața Mică.

Cine e naiv să creadă că visul cu academia poate deveni realitate, e treaba lui, dar parcă dinspre ACU astfel de „fumigene" ni s-au mai oferit. Nu cu mult timp în urmă. Mai exact, pe vremea când un sponsor de conjunctură - prietenii știu de ce - , Măinescu parcă îl chema, promitea echipă de cupele europene și... praful s-a ales de visul lui. Ceva ne spune că la fel stau lucrurile și cu visătorul Pio...

Daniel Scridon

Din ciclul

Cu ce se mai ocupă ajefiștii?

Plictisit să tot fie înfrânt pe sălile Tribunalului, septuagenarul din fruntea forului fotbalistic județean are o nouă îndeletnicire. La capătul unei după-amieze liniștite, printre orătăniile din bătătura de la Cermei, cu mâncare gătită cu lemne de Zădăreni, tipu din Belciugatele visează noaptea la un nou mandat de președinte. Dimineața, încălțat cu „otteri ungurești" aduși în țară cu un Matiz galben, vine la oraș pregătit pentru o nouă zi de muncă. Înainte de toate citește presa și își manifestă frustrările trimițând de pe faxul din pivniță - oare și acesta e tot din sponsorizări, precum alte piese de mobilier făcute la comandă? - mâzgălituri jignitoare la adresa presarilor ce îi stau în gât.

Ultima dintre „replici", adresată subsemnatului, e un amestec de calomnii și agramatisme de... râsul găinilor, cum știe să se exprime viitorul octogenar. Pentru a nu vă oripila prea mult, citâm doar una dintre mostrele de (in)cultură ale rezervistului-colonel: **„...este mamă și tată-l tău"**.

Așa se întâmplă când te crezi un pensionar lipsit de complexe, înzestrat cu un tupeu de invidiat. Te faci de miru' lumii. Dar ce, parcă ar fi prima și ultima oară...

D. Scridon

P.S.: Apropo, se aude prin oraș că IQ-ul lui nea' Nicu se simte jignit în apropierea celebrului „Ben Laden".

Handbalul masculin arădean continuă, totuși, lupta

După ce a „cochetat" cu neprezentarea în prima etapă și chiar cu retragerea din campionat, H.C. Arad a revenit la sentimente mai bune și va păși pe suprafața de joc **mâine**, la **ora 11**, când dă piept la Polivalentă, în cadrul Diviziei A, cu **CSM Lugoj**. Aflată într-o conjunctură financiară dintre cele mai delicate, gruparea arădeană s-a pregătit în vederea disputei inaugurale la Școala Generală 18, după decizia D.J.S. de a ridica gratuitatea echipelor locale la Sala Sporturilor. În lipsa resurselor pecuniare, lupta din noua ediție a eșalonului secund va fi, însă, după toate probabilitățile, una cu morile de vânt. Colaborarea cu U.V.V.G. a căzut, Bistrian a plecat în Germania (a rămas acasă Dărăbuț), iar jucătorii disponibili sunt nevoiți să accepte situația de provizorat și de amatorism în care se găsește, din nefericire, teamul prezidat de Mihai Petrică și antrenat de Adrian Dreghici.

A. Hărțău

Fotbal - Divizia A

Ieri după-amiază, în prologul etapei a V-a a Diviziei A, la fotbal: FC Argeș - Sportul Studențesc 2-2. Celelalte partide ale rundei se dispută după programul:

Sâmbătă

FC Vaslui - Jiul Petroșani (ora 17, netelevizat), FC Național - CFR Cluj (ora 17, Telesport), Oțelul Galați - Rapid (ora 17, TVR 2) și Poli Timișoara - Gloria Bistrița (ora 20, Național TV).

Duminică

Poli Iași - Farul Constanța (ora 16, Telesport), Pandurii Tg. Jiu - Steaua (ora 17, Național TV) și Dinamo - FCM Bacău (ora 20,15, TV România !).

D. S.

Fotbal - Divizia C

Romtelecom Arad-Lotus Felix 0-1 (0-1)

● Ca un făcut, în ultimele sezoane, echipa „telefonistă" intră greu în campionat. Așa se întâmplă și acum, după două etape, gruparea din Micălaca având cifra zero în dreptul punctelor. ● Ieri, elevii (ne)pregătiți de prof. Radu George au fost învinși la toate capitolele de o nou-promovată în eșalonul trei, Lotus Felix. ● Diferența a făcut-o condiția fizică, prospețimea și câțiva jucători cu personalitate. La arădeni, N. Mitu nu a prins o zi bună, iar eforturile neobositului Oprescu nu și-au găsit susținere la nici un coechipier.Toate astea, sub privirile neputincioase ale antrenorului „telefonist", tot mai contestat de puținii, dar fidelii suporteri micălăceni. ● Și dacă între buturile gazdelor nu se afla Răzvan Marinca, scorul final putea fi unul umilitor. ● Unicul gol al unei partide modeste, din punct de vedere tehnic și spectacular a fost reușit de Anton (min. 40) care l-a învins pe bravul portar arădean cu un șut de la 10 m, după ce în prealabil, „croșetase" doi fundași. ● Cea mai mare șansă de egalare a avut-o A. Mihai (min. 52) șutul său din unghi lovind bara porții unui Câmpan, ce nu a prea avut de lucru. ● Supărare mare printre conducătorii „telefoniști", președintele Marinca fiind în căutarea unor soluții pentru ieșirea din criză. ● Nota zece pentru organizatori, care au montat scaune de plastic la tribuna oficială, inclusiv la masa presei, principalul „vinovat" pentru această surpriză plăcută fiind Doru Bozga - ofițerul de presă al clubului arădean.

Formații

Romteleacom Arad: Marinca-Savin, Boicu, Asimipean, Gligor (min. 35-Edu, min. 61 - A. Pontá) Iovanov, Gh. Ponta, Heteș, Oprescu, Lenghel (min. 46 - A. Mihai), N. Mitu. **Antrenor:** Radu George

Lotus Felix: Câmpan-Pavel, Brândaș, Pocean, Fărcuța, Litan, Pup, Anton (min. 75 - Lazăr), Toth (min. 55 - Seleși), Ember, Morna. **Antrenor:** L. Ciocan

A arbitrat bine: Viorel Danciu (Simeria) - centru; Cristian Petrean (Certej) și Remus Azamfirei (Vulcan) - asistenți. **Observator FRF:** Attila Birtalan (Sălaj)

Daniel Scridon

ACU Arad - CS Deva 1-1 (0-1)

Vineri, ora 17,00, stadion „ACU-CFR", teren denivelat, timp frumos, spectatori 400. **Au marcat:** Iancu - min. 59, respectiv Călugărița - min. 39 (penalty).

ACU: Mutu - Sălăgean, D. Maghici, Lung - G. Rus, Mititelu (min. 79 - Pantea), Aslău, Bâgu, Hettman - Iancu, Haș. **Antrenor:** Mircea Aslău

Deva: Căprărescu - Oprean, Dospan, Crașovanu (min. 68 - Corobea) - Bejan, Popa, Călugărița, A. Rus (min. 87 - Gabor) - Velea - Șalaman (min. 76 - Ignat), Chinezoiu. **Antrenor:** Mircea Marian

Au arbitrat foarte bine: Paul Unimăteanu (Zalău) - la centru, asistat de Filon Mărginean (Aiud) și Vasile Vezan (Sânmiclăuș)

Cartonașe galbene: Hettman, respectiv A. Rus și Chinezoiu

Observator F.R.F.: Mircea Mierea (Timișoara)

■ „Studenții" arădeni nu au confirmat evoluția și rezultatul bun de la Moldova Nouă și s-au împiedicat de o formație deveană la fel de modestă. ■ Așa stând lucrurile, este de la sine înțeles că cele două echipe nu au fost capabile să ofere spectatorilor un meci agreabil, ci o chinuială de toată frumusețea. ■ Spre exemplu, vizitatorii nu s-au apropiat periculos de poarta arădeană decât la faza prealabilă golului și nici atunci nu o făceau dacă juniorul Hettman nu făcea un henț stupid în propriul careu. Penalty-ul văzut și din avion a fost transformat în gol de Călugărița. ■ De partea cealaltă, gazdele s-au bazat mult pe experiența antrenorului din teren, Aslău. „Zimbrul" și-a încercat în două rânduri șutul de la distanță, dar a ratat de puțin ținta. ■ Punctul „alb-albaștrilor" a fost izbutit de Iancu, în urma unui șut sec din mijlocul suprafeței de pedeapsă. Astfel, „vârful" arădenilor și-a răscumpărat greșeala premergătoare reușitei, când a irosit o lovitură de pedeapsă dictată la un fault asupra lui Lung.

Călin Mnerie

Victoria Nădlac - Minerul Moldova Nouă 3-1 (1-0)

După usturătorul eșec din prima etapă, de la Lotus Felix, echipa din Nădlac nu avea decât o variantă pentru jocul împotriva celor de la Minerul Moldova Nouă, pentru ca situația să nu devină dezastruoasă. Mai mult decât atât, pe umerii antrenorului Dan Cuedan apăsa o mare răspundere, „gurile rele" spunând că acesta va demisiona dacă nu se câștiga partida de ieri.

Toate au trecut, acum, în plan secund, căci „vameșii" au reușit să învingă, meritat, deoarece formația oaspete nu a contat mai deloc, golul căzut în poarta lui Trifoi fiind oarecum întâmplător.

Prima repriză a fost de slabă factură tehnico-tactică, iar singurul eveniment notabil a fost golul din minutul 39, atunci când Vlădău a pătruns curajos în suprafața de pedeapsă și din unghi a reușit să-l învingă pe Blănariu, cu un șut sec: 1-0.

În partea secundă meciul a fost destul de cenușiu, doar finalul fiind palpitant. Astfel, în minutul 84, Kukucska a marcat din interiorul careului, după o centrare a lui Măcean, pentru ca 60 de secunde mai târziu, la o minge respinsă nefericit de apărătorii nădlăcani, Cașeru să profite și să înscrie cu capul, din mijlocul careului mare. În ultimul minut de joc, omul emblemă al echipei gazdă, Kukucska a făcut o cursă extraordinară spre poarta adversă, de 40 de metri, după care l-a învins pe goal-keeperul advers, deși era talonat de Varga. Așadar, scor final 3-1 și apele s-au mai liniștit la Vamă.

Nădlac: Trifoi - Sighete, Pavel, Românu - Măcean, Bozian, Puiu (Babău), Cotuna (Iaroș), Iancu - Kukucska, Vlădău (Peii). **Moldova Nouă:** Blănariu - Agachi, Cașeru, Iovanovici, Varga - Folea, Modor (Vasiliu), Țanțagoi (Țigla), Dumitru - Goina (Lupșan), Miculescu. **Au arbitrat:** V. Gavrilă (Brad) - la centru, A. Băleanu și S. Ciotlăuș (ambii din Deva) - asistenți. **Observator FRF:** I. Puia.

Leo Sfâra

Rezultatele etapei a II-a:

Bihorul Beiuș - Muncitorul Reșița 0-0; *TIM Giroc - CS Ineu 5-1*; Auxerre Lugoj - Calor Timișoara 1-0; *Victoria Nădlac - Minerul Moldova Nouă 3-1*; *UAV Romtelecom - Lotus Felix 0-1*; *UMTimișoara - Gloria Arad 3-2*; *ACU - CS Deva 1-1.*

Runda viitoare (16 septembrie 2005): Calor - Muncitorul, **Gloria - ACU,** Felix - Lugoj, Giroc - Beiuș, **Ineu - UMT, Moldova Nouă - Romtelecom, CS Deva - Nădlac**.

Clasament

1. Felix	2	2	0	0	6-0	6 (+3)
2. Giroc	2	2	0	0	6-1	6 (+3)
3. Lugoj	2	2	0	0	2-0	6 (+3)
4. Calor	2	1	0	1	5-2	3 (0)
5. UMT	1	1	0	0	3-2	3 (0)
6. Ineu	***2***	***1***	***0***	***1***	***3-5***	***3 (0)***
7. Nădlac	***2***	***1***	***0***	***1***	***3-6***	***3 (0)***
8. CS Deva	1	0	1	0	1-1	1 (+1)
9. Reșița	2	0	1	1	0-1	1 (-2)
10. Beiuș	2	0	1	1	0-2	1 (-2)
11. Gloria	***2***	***0***	***0***	***2***	***2-4***	***0 (-3)***
12. Moldova Nouă	2	0	0	2	2-5	0 (-3)
13. Romtelecom	***2***	***0***	***0***	***2***	***1-6***	***0 (-3)***
14. ACU*	***2***	***1***	***1***	***0***	***3-2***	***-4 (+1)***

* echipă penalizată cu 8 puncte pentru neîndeplinirea baremului în Divizia B

SÂMBĂTĂ, 10 SEPTEMBRIE 2005

TVR 1

7,00 Ceasul deșteptător - program TVR Iași
8,20 Teleshopping
8,30 Desene animate
9,20 Mic, da' voinic!
9,50 Ora poveștilor
10,45 Primele zile - doc.
11,15 Desenele animate
11,45 Agenda festivalului George Enescu - rel.
12,00 Marcă înregistrată - rel.
12,50 Orizont 2007
14,00 Jurnalul TVR * Sport * Meteo
14,00 Formula 1. MP al Belgiei. Calificări - live
15,00 Asasinii printre noi - rel.
15,55 Burlacii - s.
16,55 Expediție în necunoscut
17,30 Spectacolul lumii... văzut de Ioan Grigorescu - rel.
18,00 Teleenciclopedia
19,00 Jurnalul TVR * Sport * Meteo
20,00 Surprize, surprize...
23,00 Jurnalul TVR * Sport * Meteo
23,15 Agenda festivalului George Enescu
23,30 Profesioniștii
0,30 În adâncul pădurii - f. acț. 1987
2,05 Jurnalul TVR - rel.
3,00 Războinicul dreptății - f. 1996
4,35 Expediție în necunoscut

TVR 2

7,00 Pescar hoinar - rel.
7,30 Top Sport - rel.
8,00 Teleshopping
8,30 Euro-dispecer
8,35 Universul cunoașterii
9,00 Enigme în Carpați - rel.
9,30 Arca lui Noe
10,00 Natură și aventură
10,30 Oala sub presiune
12,00 Televiziunea, dragostea mea!
13,00 Agenția de plasare
14,00 Aventuri secrete - s.
14,30 Fascinația modei
15,00 Un indian la Paris - comedie Franța, 1994
16,45 TVR 2 - Recreează lumea ta!
17,00 Fotbal. Divizia A: Oțelul Galați-Rapid - live
19,00 Dragul de Raymond - s.
19,30 Festivalul Internațional George Enescu
21,30 Jurnalul TVR
22,00 Lady Randolph - s. (AP)
23,00 Îndrăgostiți... ca la 16 ani - f. dragoste, 2000
0,45 Nemuritoarea - s.
1,35 Muzica la maximum
2,30 Un indian la Paris - comedie, Franța, 1994 - rel.
4,00 Fascinația modei

PRO TV

6,30 Mihai Viteazul - rel.
8,30 Tazmania - d. a.
9,00 Baby Looney Tunes - d. a.
9,30 Toonsylvania - d. a.
10,00 Jack, agent secret - s.
10,30 Cleopatra 2525 - s.
11,30 Icstrim tivi - rel.
12,00 Pro Motor
12,30 Magazin UCL
12,50 Știrile Pro TV
13,00 Iubire în lumina reflectoarelor - s.
13,30 Născut DJ - s.
14,00 Lângă tine mereu - dramă, SUA, 1989
Film 17,00 La bine și la rău - comedie SUA, 1996
18,55 Știrile sportive
19,00 Știrile Pro TV
20,30 Marea lovitură - acțiune SUA, 1998
22,30 Copacul lui Joshua - acțiune SUA, 1992
1,00 Marea lovitură - rel.
3,00 Copacul lui Joshua - rel.
5,00 Chestiunea zilei - rel.
5,30 Jack, agent secret - rel.

TV ACASĂ

6,15 Micuțul Frijolito - s., rel.
8,15 Culoarea păcatului - s., rel.
9,15 Uzurpatoarea - s., 2 ep.
11,15 Anita - rel.
13,15 Valentina, grăsuța mea frumoasă - s.
14,15 Fetele Gilmore - s., rel.
15,30 Sărmana Maria - s. (AP)
17,25 Vremea de acasă
17,30 Povești adevărate
18,05 Vremea de Acasă
18,10 Inocență furată - s. AP
19,00 Pariul iubirii - s. AP
20,00 Confesiuni cu Viviana Gibelli AP
21,00 Culoarea păcatului - s. (AP)
22,00 Anita - s.
0,00 Fetele Gilmore - s.
1,00 Poveștiri adevărate - rel.
1,30 Un bărbat adevărat - rel.
3,30 Corazon latino - rel.
5,00 Îndoiala - s.

HBO

6,00 Tabăra - comedie, 2003
7,50 Valentin - dramă, coprod., 2002
9,15 Clockstoppers - comedie, 2002
10,50 Mândrie și prejudecată - comedie, 2003
12,35 Frizeria - comedie 2002 AP
14,15 Camerista - comedie 2002
16,00 Regele Arthur - acțiune, 2004
18,05 Pe platourile de filmare
18,35 Pinocchio - aventuri, Italia, 2002
20,25 Beyoncé - Live at Wembley Arena
21,30 Adio, **Totul despre sex!**
21,55 Totul despre sex - s.
22,25 Totul despre sex - s.
23,00 Totul despre sex - s.
Să fie lumină! Seri romantice. Catch-38.
Din lac în puț. Războiul rece.
Sfârșitul unei ere.
O americancă la Paris
3,20 Nu mi-e frică - dramă, Italia, 2003 (12)
5,05 Hollywood. Necenzurat. Brad Pitt
5,30 Vedete la Hollywood

PRIMA TV

7,00 Teleshopping
7,30 Desene animate
8,30 Bram și Alice - s.
9,00 Sheena - s.
10,00 Orizonturi europene
10,30 Puzzle Theea
11,00 Sport, dietă și o vedetă
11,30 TeleRON
12,30 The Temptations - muzical SUA, 1998 - p. I
14,00 Dragoste și datorie - dramă SUA, 2001
15,25 Copilul pierdut - dramă SUA, 2000
17,30 Viață de vedetă - doc.
18,00 Focus
19,00 Guiness - lumea recordurilor
20,00 Salvați soldatul Ryan - dramă SUA, 1998
23,00 Poliția în acțiune
0,00 Erotic Day Dream - f. erotic (16)
2,00 Trădați în dragoste - rel.
3,00 Focus - rel.

ANTENA 1-TV ARAD

7,30 Gillette World Sport
8,00 Desene Jetix
10,00 Casa de piatră
10,30 Roata de rezervă
11,00 Nava spațială Odyssey - s.
12,00 Îngerul păzitor - s.
13,00 Observator
13,15 Dispariții - s.
14,30 Vivere - A trăi cu pasiune - s.
16,30 Cowboy din tată-n fiu - w. SUA, 2003
18,20 Săptămâna financiară
18,50 Sport
19,00 Observator
20,30 Joc în doi - acțiune, SUA, 1997
22,30 Străzi în flăcări - acț. SUA, 1984
0,30 Push Nevada - s. SUA, 2002
1,30 Concurs interactiv
2,30 Observator - rel.
3,30 Roata de rezervă - rel.
4,00 Nava spațială Odyssey - s., rel.

INFO TV

9,00 Info 3 - rel.
10,00 Film artistic - rel.
11,30 Videoclipuri
12,00 Drumul spre excelență - rel.
13,00 Info 1 - rel.
14,00 Tribuna Universității UVG
15,00 În actualitate - rel.
16,00 Infotext
17,00 Turismul, dragostea mea
18,00 Info 1
19,00 Drumul spre excelență - rel.
20,00 Ghilea show
21,00 Confesiuni în premieră
Realizator Vasile Dan
22,00 Info 2
23,00 film artistic
0,30 Infotex

Redacția Adevărul nu își asumă răspunderea pentru modificările ulterioare intervenite în programele TV

DUMINICĂ, 11 SEPTEMBRIE 2005

TVR 1

7,00 Universul credinței
8,30 Desene animate
9,30 Cutia fantastică - s. (AP)
9,50 Profesioniștii - rel.
10,45 Agenda festivalului George Enescu - rel.
11,00 Stele de... 5 stele - rel.
12,00 Viața satului
13,00 Agenda politică
13,45 Jurnalul TVR
14,00 Uniți de 11 septembrie - documentar
14,55 Formula 1. MP al Belgiei - live
17,00 Tezaur folcloric
18,00 Jurnalul TVR
18,50 Tragerile Loto 6/49 și Noroc. Omologarea
20,00 Minutul 91
20,15 Fotbal. Divizia A: Dinamo-FCM Bacău- live
23,00 Jurnalul TVR
23,15 Agenda festivalului George Enescu - rel.
23,30 Garantat 100%
0,30 Agnes Browne - dramă, 1999

TVR 2

7,00 TV, dragostea mea!, rel.
8,00 Teleshopping
8,30 Euro-dispecer
8,35 Medalion folcloric
9,00 Ferma
10,00 Pescar hoinar
10,30 Împreună pentru natură
11,00 H... ora prichindeilor
12,00 Două roți
12,30 Magazin IT
13,00 Atenție, se cântă!
14,00 Casa mea
14,25 Poftă bună!
15,00 Secrete regale - doc.
15,30 Doctorii - s. (AP)
16,30 Natură și aventură
17,00 TVR Timișoara
19,00 Atlas
19,30 9-11-2001 - doc.
20,30 COOLmea distracției
21,30 Jurnalul TVR
22,00 Lege și ordine - s. (12)
23,00 Funny Face - dragoste, 1957
0,55 Agenția de plasare - rel.
1,50 Casa mea - rel.
2,15 9-11-2001 - doc., rel.
3,15 Aventuri secrete - rel. (AP)
3,45 Lady Randolph Churchill - s. (AP)

PRO TV

7,00 La bine și la rău - f., rel.
8,30 Tazmania - d. a.
9,00 Baby Loonesy Tunes - d. a.
9,30 Toonsylvania - d. a.
10,00 Unchiul meu extraterestru - comedie SUA, 1996
12,00 Parte de carte
12,50 Știrile Pro TV
13,00 Iubire în lumina reflectoaelor - s.
14,00 Xena, prințesa războinică - s.
15,00 O ciudățenie a științei - comedie, SUA, 1985
17,00 Cartea junglei 2 - aventuri SUA, 1997
18,55 Sport
19,00 Știrile Pro TV
20,15 Crimă de înaltă trădare - thriller SUA, 2002
22,45 Bune și nebune
23,45 Război cu lumea întreagă - acțiune SUA, 1994
1,45 Crimă de înaltă trădare - rel.
3,30 Război cu lumea întreagă - rel.
5,30 Născut DJ - rel.

TV ACASĂ

6,15 Lori - rel.
7,10 Confesiuni cu Viviana Gibelli - rel.
8,15 Culoarea păcatului - s., rel.
9,15 Uzurpatoarea - s.
11,15 Anita - s.
13,15 Valentina, grăsuța mea frumoasă - s. (AP)
14,15 Fetele Gilmore - s., rel.
15,15 Muzica de acasă
15,30 Sărmana Maria - s., rel.
17,30 Poveștiri adevărate
18,05 Vremea de acasă
18,10 Inocență furată - s. AP
19,00 Pariul iubirii - s. AP
20,00 Cristina show AP
21,00 Burlacul - comedie romantică, 1999
23,10 Otro rollo
1,00 Fetele Gilmore - s., rel.
2,00 Poveștiri adevărate - rel.
2,30 Burlacul - rel.
4,30 Muzica de acasă
5,00 Îndoiala - s., rel.

HBO

6,00 Edward mâini-de-Foarfece ('90) AP
7,40 Vedete la Hollywood. Johnny Depp
8,05 Philip Marlowe - comedie, Cehia, 2003 (AP)
9,45 Looney Tunes: Noi aventuri - aventuri, 2003
11,15 Pe platourile de filmare
11,40 Drum în zăpadă - aventuri, Canada, 2003
13,30 Duplex - comedie
15,00 Joey - s., 3 episoade
16,05 Peștele cel mare - fantezie, 2003 (AP)
18,05 S. W. A. T. - acțiune, 2003 (AP)
20,00 Satul - suspans, 2004
22,00 Deadwood - s.
23,00 Parteneri neobișnuiți - thriller, 2003 (12)
0,40 Spune-mi că mă iubești - thriller, 2002
2,05 Drumul spre pierzanie - dramă, 2002 (12)
4,00 Acum ori niciodată - acțiune, 2003
5,25 Cinema, cinema, cinema

PRIMA TV

7,00 Teleshopping - rel.
7,30 Desene animate
8,30 Bram și Alice - s.
9,00 Sheena - s.
10,00 Casa noastră
10,30 Teleshopping
11,00 Levintza prezintă
11,30 TeleRON
12,30 The Flavours - 3 bucătari
13,00 Pet show
13,30 Lumea văzută din interior - dramă, SUA, 2001
15,30 Cronica cârcotașilor - rel.
17,30 Viață de vedetă - doc.
18,00 Focus
19,00 Special - doc.
20,00 Aventurile familiei Vijelie (AP)
21,00 Schimb de mame (AP) - sezon nou
22,30 Nașul 2 - dramă SUA, 1974
2,00 Poliția în acțiune - rel.
3,00 Focus - rel.

ANTENA 1-TV ARAD

7,00 Concurs interactiv
8,00 Animax - d. a.
8,30 Șapte zile - retrospectiva știrilor
9,30 Disney
10,15 Cowboy din tată-n fiu - w. SUA, 2003, rel.
12,00 Dispariții - s.
13,00 Observator
13,15 Misiunea Casa
14,00 Rudy - f. biografic, SUA, 2003
16,00 Jurat de profesie - comedie, SUA, 1995
18,30 7 zile
18,50 Sport
19,00 Observator
20,15 Marinică - comedie
21,15 Air Force One - acțiune, SUA, 1997
0,00 Recursul etapei
2,00 Regina gheții - thriller Canada, 2004
3,30 Observator - rel.
4,30 Rudy - biografic, SUA, 2003 - rel.

INFO TV

9,00 Info 2 - rel.
10,00 Emisiune în lb. maghiară
11,00 Tribuna UAV
12,00 Life magazin
13,30 Info 1 - rel.
14,00 Microb - rel. II
16,00 Cuiul din talpă - Bibarț
17,00 Turismul, dragostea mea - rel.
18,00 Retrospectiva Info
19,00 Confesiuni în premieră - rel.
20,00 Cine sunt ei? - divertisment
21,00 Documentar
22,00 Retrospectiva Info - rel.
23,00 O familie destrămată - film
0,30 Videoclipuri
1,00 Infotext

Redacția Adevărul nu își asumă răspunderea pentru modificările ulterioare intervenite î n programele TV

ANIVERSĂRI

Multă sănătate și fericire și un călduros

„LA MULȚI ANI!"

pentru

TOTH ALEXANDRINA,

scumpa mea soție, la împlinirea vârstei de 36 ani, împreună și alături de micuța noastră prințesă ANAMARIA. Cu drag soțul TIBI, buni ROZSI și părinții SAVIN. (1231, UTA)

VÂNZĂRI APARTAMENTE O CAMERĂ

Vând garsonieră Micălaca, Alfa, 18.000 EU. Telefon 0727.982.469. (29854)

Vând apartament 1 cameră 58 mp, amenajat, 24.000 EU. Telefon 282811, 0727.982.469. (29854)

Vând apartament 1 cameră, Vlaicu, et. III, bl. A.15, sc. B, 20.000 Euro. Telefon 514699; 0744.934.117; 0746.291.068. (29964)

Vând apartament 1 cameră spațios, Vlaicu, bloc B20, 28.500 EU negociabil. Telefon 267754, 0357-408329. (30153)

Vând urgent apartament 1 cameră, ultracentral. Telefon 0740.755.424. (30229)

Vând (schimb apartament 2 camere) garsonieră confort I, zona Miorița. Telefon 219905, 0744.479.815. (30216)

Vând apartament 1 cameră, 50 mp, et. III, Micălaca 500, 20.500 Euro. Telefon 0744.542.931; 279718. (30356)

Vând garsonieră, confort I, stare excelentă, zonă Banu-Mărăcine, et. II. Telefon 234793; 0744.901.898. (30344)

Vând, în Lipova, garsonieră cf. 3, preț 150.000.000 lei. Informații telefon 563022, 0724.248.217, 0745.636.264. (29367)

Vând apartament una cameră, et. II, zona gării, 25.000 Euro. Telefon 0766.722.173.

VÂNZĂRI APARTAMENTE DOUĂ CAMERE

Vând URGENT apartament 2 camere, renovat A-Z, str. EMINESCU nr. 50, 27.000 Eu, fără intermediari. Telefon 0741.140.837. (30456)

Vând (schimb) apartament 2 camere, zona Miorița, cu apartament 3-4 camere. Telefon 368519, 0744.540.808. (30120)

Vând apartament 2 camere decomandat, îmbunătățit, Vlaicu, zona Y. Telefon 0727.206.760, 243738. (29884)

Vând urgent apartament 2 camere mari, ultracentral, posibilitate mansardare, bucătărie mare, 2 balcoane. Telefon 0745.596.658. (29778)

Vând apartament 2 camere confort 2, bloc X19, etaj 3, contorizat apă, căldură, multiple îmbunătățiri, preț 27.800 EU negociabil. Telefon 0745.407.384. (29802)

Vând apartament 2 camere decomandate, Micălaca, Alfa, Vlaicu, 30.000 EU negociabil. Telefon 0727.982.469. (29854)

Vând apartament 2 camere decomandat, s 74 mp, garaj, 32.000 EU negociabil, Aradul Nou. Telefon 0727.982.469, 282811. (29854)

Vând apartament 2 camere, Grădiște, bl. R2. Telefon 0741.522.155; 0257-226038. (29900)

Vând apartament 2 camere, confort I, parter, Micălaca, amenajat ultramodern. Telefon 0722.272.959. (29921)

Vând apartament 2 camere, Vlaicu, amenajat, bl. X23, 27.500 Eu, negociabil. Telefon 243280, 0741.051.559. (30065)

Vând apartament 2 camere, Fortuna, parter, 50 mp, 23.500 Eu. Telefon 272226, 0745.135.555. (UTA, 1208)

Vând apartament 2 camere, pe Bd. Revoluției, 70 mp + loc de garaj, et. 4/4, acoperiș bun, 35.000 Eu. Telefon 272226, 0745.135.555. (UTA, 1208)

Vând apartament 2 camere Vlaicu, 70 mp, confort I, etaj 1/4, fără intermediari. Telefon 0723.991.504. (Ag. UTA, 1222)

Vând apartament 2 camere semidecomandat, parchetat, faianțat, gresie, balcon închis, etaj I, Aradul Nou, preț 25.500 EU negociabil. Telefon 0741.137.773. (30207)

Vând urgent apartament două camere, Pecica, bl. Z3, ap. 5, zona IRIL, preț negociabil. Informații telefon 0743.234.268; 468408. (30411)

Vând urgent apartament 2 camere, Micălaca, super amenajat, 38.500 Euro. Telefon 0744.438.412. (30418)

Vând apartament 2 camere, lângă Bank Post, de cărămidă, 40.000 Euro. Telefon 235784. (30383)

VÂNZĂRI APARTAMENTE TREI CAMERE

Vând apartament 3-4 camere Z-uri, 40.000 - 45.000 EU negociabil. Telefon 0727.982.469. (29854)

Vând apartament 3 camere în Lipova, mobilat, utilat ultramodern, centrală proprie de încălzire. Telefon 0722.367.219; 563069. (29884)

Vând apartament 3 camere, et. 3/4, zona Vlaicu, str. Fluturilor, bl. 12, parchet, gresie, faianță, boxă, contorizat apă + căldură + interfon, 27.000 Euro, negociabil (fără ipotecar). Telefon 0724.983.915, 289030. (30006)

(Continuare în pag. 13)

(Urmare din pag. 12)

Vând apartament 3 camere Micălaca, etaj 4/4, fără probleme, bloc 547, modificări, interfon. Telefon 0724.472.557, 243738, 0722.367.219. (29884)

Vând apartament 3 camere + 2 garaje, central, 250 mp, et. 1, 70.000 Eu. Telefon 272226, 0745.135.555. (UTA, 1208)

Vând apartament 3 camere, 115 mp, et. 4/4, Micălaca, lângă Uzina de apă, 21.000 Eu. Telefon 272226, 0745.135.555. (UTA, 1208)

Vând apartament în Vlaicu, 3 camere decomandat, 2 balcoane, etaj 3/10. Telefon 242582; 0357-407337, 0766.530.551. (Ag. UTA, 1223)

Vând apartament 3 camere bloc 530, sc. A. Micălaca, cu gresie, faianță, contorizat, zonă liniștită. Telefon 0723.785.902. (Ag. UTA, 1230)

Vând apartament 3 camere decomandat, Micălaca, Miorița, etaj intermediar, balcon închis, parchet, gresie, faianță, contorizat, Internet, cablu, în perfectă stare, preț negociabil. Informații telefon 0746.199.169, 0746.199.269. (30290)

Vând apartament 3 camere, et. II, zona Miorița, contorizat, parchetat, 40.500 Eu, negociabil, vedere pe 2 părți. Telefon 262466. (30262)

Vând apartament 3 camere, 2 băi, proaspăt renovat, geamuri termopan, localitatea Vladimirescu, str. Gării, blocurile Liceului Chimic. Telefon 0743.598.719. (30417)

VÂNZĂRI APARTAMENTE PATRU CAMERE

Vând apartament 4 camere Vlaicu, I-uri, 130 mp, 48.000 EU. Telefon 0727.982.469. (29854)

Vând apartament 4 camere, Micălaca 100, amenajat, decomandat. Telefon 0745.360.725. (29948)

Vând apartament 4 camere, garaj + curte 307 mp, Romanilor, 140.000 Eu, ușor negociabil. Telefon 272226, 0745.135.555. (UTA, 1208)

Vând apartament 4 camere, central, 212 mp, cu L112, 60.500 Eu, negociabil. Telefon 272226, 0745.135.555. (UTA, 1208)

Vând apartament 4 camere etaj intermediar, superamenejat, s-126 mp, în Confecții, preț 36.500 EU negociabil. Telefon 259090, 0722.349.092. (30239)

Vând apartament 4 camere, Vlaicu, Z.18, etaj intermediar, 49.500 Euro, negociabil. Telefon 0766.713.651; 0357-402184. (30391)

VÂNZĂRI CASE

Vând casă în Cuvin, nr. 50A (șoseaua GHIOROC-COVĂSÎNȚ, spre deal), 2 camere, bucătărie (complet mobilate) alte dependințe, frigider, congelator, aragaz, aspirator, coridor deschis, pivniță separată cu terasă, viță de vie, curte cimentată, grădină pentru legume cu pomi fructiferi 300 mp. preț negociabil. Informații telefon 230203.(30406)

Vând casă din cărămidă + anexă 300 mp, tot confortul, Cartierul Cadaș, preț la vedere. Telefon 0722.488.762. (29805)

Vând casă cu 2 apartamente str. Aron Pumnu, nr. 72. Telefon 273818 după ora 20. (29850)

Vând casă în Micălaca, zona Lipovei, compusă din 2 corpuri, mansardă 4 camere, 2 băi, 2 bucătării, garaj, suprafață totală 720 mp, toate utilitățile, preț negociabil, 110.000 Euro. Telefon 0740.569.085; 0724.122.745. (29611)

Vând casă cărămidă, 3 camere, 150 mp locuibil, încălzire centrală, facilități, 750 mp grădină, 6 Vânători, 53.000 Eu, negociabil. Telefon 0745.895.483. (UTA, 1219)

Vând casă, 2 camere, bucătărie, baie, 200 mp, totul, str. Hunedoarei, nr. 4. Telefon 0741.435.116. (29894)

Vând casă mare în Zădăreni. Informații telefon 0745.600.595. (30025)

Vând urgent casă ocupabilă imediat, 7 camere, grădină, 65.000 Eu. Telefon 280917, 0740.454.304. (30056)

Vând casă P+M, Aradul Nou, zonă liniștită, 210 mp utili, construcție 2004-2005, 3 dormitoare, 3 băi, bucătărie, sufragerie, zonă de zi, birou, arhitectură și finisaje moderne, curte, garaj. Informații telefon 0745.947.771. (30072)

Ocazie! Vând casă modestă, piscină, gazon, 2 garaje, alarmă, mobilată, toate utilitățile, la cheie. Telefon 0745.104.215. (30072)

Vând casă mare, cu toate utilitățile și HALĂ MARE, Gai. Telefon 275277. (29586)

Vând casă 5 camere, 700 mp, fs-16ml, Aradul Nou (Mureșel), 75.000 Eu, negociabil. Telefon 272226, 0745.135.555. (UTA, 1208)

Vând casă 5 camere, 500 mp, fs-23ml, Aradul Nou (Mureșel), mobilată, 95.500 Eu, negociabil. Telefon 272226, 0745.135.555. (UTA,1208)

Vând urgent casă în Arad, 3 camere, baie, bucătărie, încălzire gaz, grădină, dependințe, garaj, 37.000 Eu, negociabil, str. Dobrogea nr. 19A. Telefon 0257-289447, 0744.298.289. (30102)

Vând urgent casă 3 camere + 2 holuri + bucătărie + grădină front stradal 30 ml , 6-700 mp, str. Cetății nr. 4. Telefon 0741.291.406, 0745.862.042. (30176)

Vând casă în Pecica, str. 328, nr. 19, preț 18.500 EU negociabil. Telefon 0744.311.263; 0257-468677. (30195)

Vând casă cu grădină, Lipova, zona Intim. Telefon 562321, după ora 20. (319, Lipova)

Vând casă, 3 camere, bucătărie, baie, beci, bucătărie de vară, coridor închis, garaj dublu, anexe, grădină, total teren 730 mp, gaz pe stradă, cartier Sînicolaul Mic, Pescăruș, 15. Telefon 288037. (30279)

Vând casă, Șiria, 22.000 Euro, negociabil.Telefon 0741.250.912. (30355)

Vând cameră, bucătărie, spaiț și un mic coridor, cu apă în bucătărie și canalizare, grădină 200 mp, cumpărat cu Legea 112, preț 12500 Euro. Telefon 286871. (30366)

Vând sau schimb casă în Secusigiu, aproape de gară cu garsonieră în Arad. Telefon 286871. (30367)

Vând casă 2 camere, Grădiște, str. C. Negruzzi 55A, apă, gaz, 550 mp. Telefon 0257-276591. (29424)

Vând casă în roșu, cu mansardă, demisol, garaj dublu, suprafața locuibilă 480 mp, teren total 900 mp, zona Pârneava. Telefon 0743.029.943. (UTA, 1162)

Vând casă deosebită, central, accept credit impotecar. Telefon 256279; 0727.767.510; 0743.108.066. (29944)

Vând casă mare din cărămidă cu grădină 4.000 mp, în Turnu 124, la 200 m de la șoseaua principală, acces pietruit, gard de beton, fântână de apă. Informații telefon 287299 după ora 19, sau 0744.511.026. Merită investiția. Preț 40.000 EU negociabil. (29807)

Ocazie! Vând teren, 253 mp, front stradal 13,6 m, central, certificat urbanism, proiect P+M, preț 39.000 Eu, negociabil. Telefon 0745.104.215. (30072)

Important

La solicitarea celor interesați publicăm și fotografiile (alb-negru) aferente anunțurilor de vânzări case, mașini sau apartamente.

Vând urgent casă 3 camere, bucătărie, cămară, baie, suprafața 720 mp, în Grădiște, str. Petru Rareș, nr. 105, Arad. Informații telefon 0747.453.816. (30164)

Vând casă str. Blanduziei colț cu str. Kogălniceanu, suprafața 133 mp, bună pentru privatizare. Telefon 0723.779.355. (30043)

Vând casă parter + mansardă nefinisată Chișineu Criș. Telefon 0741.454.751. (Ag. Criș, 440)

Vând casă mare de cărămidă cu grădină 1400 mp, în Arad. Telefon 0742.575.252. (30187)

Vând urgent casă mare Ghioroc, 5 camere, grădină. Telefon 461392. (30294)

Vând urgent casă în Fântânele, 3 camere, baie, hol, bucătărie, spais, curte, vie, fântână, apă în casă, grădină 250 mp, telefon, cablu, trifazic, gaz la poartă, preț 37.000 EU negociabil. Rog seriozitate, numai interesați. Telefon 450689, 456228. (30229)

Vând casă în Sântana, 5 camere și dependințe. Telefon 462929. (Ag. Sântana, 263)

Vând urgent casă, Aradul Nou, toate utilitățile, suprafață 1440 mp, preț 83.000 Euro, negociabil. Telefon 256128; 0745.239.523. (30370)

Vând casă și grădină 2 camere, bucătărie, spaiț, baie, hol mare, gaz, apă, în Sînicolaul Mic. Informații telefon 278112. (30365)

Vând casă cu grădină, suprafață 1440 mp, în Sînicolaul Mic, gaz, apă indroduse. Telefon 0741.013.440. (30378)

Vând casă mare, loc bun pentru privatizare. Telefon 0744.904.778.

Vând casă la țară pentru crecut animale, sat Luguzău. Telefon 232355. (30387)

Vând casă mare, toate utilitățile, 65.000 Euro, Curticii. Telefon 0740.183.918. (30414)

Vând vilă, zona Miorița și cabană Insula Mureș. Telefon 0742.082.046. (30431)

Vând casă Pârneava, toate utilitățile, preț 75.000 Eu, negociabil. Telefon 0357-412588, 0726.350.199. (30445)

Vând casă cu 2 apartamente, Aradul Nou, 9.000 mp. Telefon 0721.788.709. (30425)

VÂNZĂRI SPAȚII

Vând HALĂ PRODUCȚIE cu teren aferent în Lipova. Telefon 281266; 0722.281.516. (30014)

Vând STAȚIE DISTRIBUȚIE CARBURANȚI cu teren intravilan împrejmuit în suprafață de 2.471 mp situată în NĂDLAC, str. N. Bălcescu nr. 1/A, preț 85.000 Eu. Informații telefon 0722.226.392, 228037. (30067)

VÂNZĂRI TERENURI

Vând teren casă Aradul Nou, 375 mp, front stradal 30m. Telefon 0722.226.403. (29707)

Vând teren intravilan, Mândruloc, 1450 mp, f.s. 14 ml, apă, gaz. Telefon 216180. (30351)

Vând teren intravilan 1500 mp, la ieșire spre Oradea (Grădiște), 27 EU/mp. Telefon 0726.209.587. (29776)

Vând terenuri arabile în zonele: Ineu, Șicula, Galșa, Șiria, Vladimirescu, Pâncota, Scânteia, Iratoș, Vărșand, Pecica, Cermei, Tisa Nouă, Zerind, Șag, Crucei, Șimand, Vinga, între 900 - 2.500 EU. Telefon 0727.982.469. (29854)

Vând teren, str. Gloriei, nr. 1, Bujac. Telefon seara 243671; 0744.284.907. (29927)

Vând 1500 mp, Grădiște, prelungirea străzii Zărandului, 20 Euro/mp. Telefon 0722.316.378. (29898)

Vând 2 x 11200 mp (140 x 80, contur alei betonate) ideal investiții, zona Sere-Grădiște. Telefon 0744.350.815. (29898)

Vând loc de casă în Grădiște, suprafața 1.700 mp. Informații telefon 0744.568.885. (30018)

Vând teren 600 mp, fs-14ml, Bujac, 25.000 Eu. Telefon 272226, 0745.135.555. (UTA,1208)

Vând loc casă Cuvin, zonă frumoasă, front stradal 20 ml, 2.700 mp, apă, curent, instalate. Telefon 0740.512.942. (29030)

Vând teren arabil 6 ha zona Turnu, negociabil. Telefon 0744.518.198. (30148)

Vând teren intravilan localitatea Sânleani, suprafața 833 mp, preț 28.000 EU. Telefon 0721.471.246. (30043)

Vând teren Calea Timișorii, 1150 mp, 13 ml front stradal, vis-a-vis de Hotel President. Telefon 0723.133.242. (30219)

Vând loc pentru casă 1500 mp. Telefon 218996. (30337)

Vând loc de casă în comuna Sânleani pe strada principală. Telefon 0742.045.539; 0746.384.743. (30353)

Vând urgent teren în Pârneava 1200 mp, 45 Euro/mp. Telefon 0724.333.223. (30354)

Vând un ha de pământ arabil între Arad și Șofronea. Informații telefon 0257-250464. (30275)

Vând 7 ha teren agricol și 3x3,300 mp, intravilan la 12 km Arad, Telefon 287718. (30268)

Vând loc casă Turnu 204, s-1000 mp, fundație casă, gard beton, așezare pe colț, la șoseaua principală, loc de parcare, asfaltat, preț 20.000 EU negociabil. Ofertă excepțională. Informații telefon 287299 după 19 sau 0744.511.026. (29807)

VÂNZĂRI AUTO-MOTO

Vând MERCEDES C220, an 2003, multe extrase, 43.000 km, 25.500 Euro, negociabil. Telefon 0744.555.696. (30406)

Vând urgent FORD SIERRA 2,0 benzină, an 1983, stare bună, preț 1.400 Eu, negociabil. Informații telefon 0724.648.000. (30072)

Vând VW Passat intermediar TDI Combi, verde met, klimă, etc. Telefon 0722.295.928. (29776)

Vând Opel Corsa 1997 și Volkswagen Polo 1980. Telefon 0744.620.802.

Vând Golf IV 2002, impecabil, dotări multiple, 9.250 EU negociabil. Telefon 0747.056.235. (29842)

Vând Opel Corsa 1,2 Berlină, stare excelentă, 37.000 km reali, climă, automatic, alarmă, jante aluminiu. Telefon 0744.844.127, 0744.774.647. (29856)

Vând Autoutilitară Mercedes 809 stare de funcționare foarte bună, preț 7.900 EU. Telefon 0744.321.075, 0745.490.227. (29863)

ADANTINO SRL vinde: ATV-uri, MOTOCICLETE, SCUTERE, ACCESORII. Telefon 0257-218214, 0742.766.922. (29683)

Vând Matiz, fabricație 2004, garanție, climă, radio casetofon, stare perfectă, 5.100 Euro, negociabil. Telefon 0741.197.262. (29901)

Vând Ford Ka, an fabricație 2001, limited edition, ABS, servo, airbag, trapă electrică, cu motor sport, culoare gri metaliza,. preț negociabil 5.400 Euro. Telefon 0740.569.085. (29915)

Vând combină recoltat porumb știuleți C6P, stare bună. Informații 0740.204.123, 7.000 Euro. (29936)

Vând combină Class Columbus masa 2 m. Telefon 281266; 0722.281.516. (30014)

Vând VW Passat 1,9 TDI an 2000, 6+1 viteze, recent adus, 105.000 km consum 5,5 /100 km, vama plătită, aer condiționat, ABS, ESP, preț 10.300 EU negociabil. Telefon 256721, 0742.161.577. (29810)

Vând scuter Malagutti F.10. Telefon 0741.026.284, 0257-274256. (UTA, 1215)

Vând camion MAN 8223, an 1995. Telefon 0741.013.904. (30080)

Vând Renault Master, fabricație 1988, 3,5 to, convenabil. Telefon 245100, 0723.483.764. (30105)

Vând tractor 650, plug, remorcă, disc. Telefon 0745.610.929. (30137)

Vând ARO camionetă, motor Brașov, stare bună. Telefon 0257-468315, 0744.691.083. (30171)

Vând Opel Vectra Caravan alb, an 2001, full option, 8.100 EU negociabil. Telefon 0741.693.523. (29957)

Vând Ford Fiesta 2001, Euro 4 și Dacia 1300, gaz omologat, Prunului, 38. Telefon 0741.217.594. (30197)

Vând Audi 80 B4 an 1994, 1.9 TDI preț 5.800 EU negociabil. Telefon 0745.544.635, 255129. (30198)

Vând Fiat Ducato de marfă capacitate 2500 Diesel, persoană fizică, acte la zi, stare impecabilă, merită văzută, preț 3450 EU negociabil sau schimb cu Dacia până în 1989 + diferență, accept variante. Telefon 0742.994.197. (30263)

Vând Audi A4 an 2002 toate extrasele, scaune încălzite, rulat puțin în țară, 14.700 EU. Telefon 274533, 0744.797.824. (30305)

Vând U445, 445 șenilar, 550, 650 M, 651 M, UTB, DTC 90 CP. Informații 0744.244.501; 0745.403.579. (30360)

Vând ARO 243 Diesel 2660 cm, 1988, stare bună. Telefon 0742.785.354. (442, Criș)

Vând 4 cauciucuri iarnă Michelin, noi, cu jantă 185/65 R15T. Telefon 0745.235.131; 0744.647.341. (30054)

Vând Renault Megane, an 2001, 96.000 km, 7.600 Euro, negociabil. Telefon 0740.500.519. (338, Criș)

Vând mașină Hanomag pentru transport. Telefon 232355. (30387)

Vând VW Golf 1,9 TDI 2000, Tuning, Germania, jante aluminiu, 17' climă, MP3, 150.000 km, carte service, 9.100 EU negociabil. Telefon 0745.624.012. (29831)

Vând autobasculantă Raba 8,5, an fabricație 1992, stare perfectă, acte în regulă. Telefon 0745.864.628. (30347)

Vând Dacia 1410, an 1998, preț 1.700 Eu, negociabil. Telefon 0357-412588, 0726.350.199. (30445)

Vând urgent Dacia 1300, an 1988, acte la zi, culoare albă, preț 800 Eu, negociabil. Telefon 289354, 0741.783.055. (30437)

Vând Opel Vectra 1,6, fabricație 1992, stare perfectă, preț 3.300 Eu. Informații telefon 0741.912.910. (30430)

VÂNZĂRI ELECTRO

Vindem CASE MARCAT, CÂNTARE, I. L. CARAGIALE nr. 22. Telefon 272727; 282829; 0745.520.497. (29457)

Vând CASE MARCAT FISCALE, CÂNTARE ELECTRONICE, str. STÂNJENEL 6. Telefon 279702; 0745.395.107; 0722.707.432; 0788.737.342. (29031)

Vindem CASE MARCAT FISCALE, CONSUMABILE, CÂNTARE ELECTRONICE, str. VICENȚIU BABEȘ nr. 22A. Telefon 211211, 0742.352.277; 0788.352.277. (29714)

Vindem: COMBINE FRIGORIFICE, CONGELATOARE, LĂZI, TELEVIZOARE, MAȘINI DE SPĂLAT AUTOMATE, VITRINE FRIGORIFICE, ANVELOPE. Asigurăm transport. Calea Radnei 151. Telefon 369090, 0743.662.845. (26910)

Vând CÂNTARE ELECTRONICE și MECANICE, CASE de MARCAT. Telefon 281020. (28298)

Vând APARATE de CAFEA SAECO. Telefon 0746.160.010, 0722.238.737. (29492)

Vând 2 CASE MARCAT și un CÂNTAR ELECTRONIC. Telefon 0747.076.444. (30080)

Numai pe Calea Radnei 225, Arad, RATE FĂRĂ DOBÂNDĂ, FĂRĂ AVANS, reduceri la plata cash. Vindem MAȘINI SPĂLAT, FRIGORIFICE, TC COLOR, ARAGAZE. Telefon 259339, 0744.706.321, Lipova - 563027. (30091)

Vând Duron 900 MHz, 256 RAM, 30 HDD, placă matsonic, tastatură, mouse, boxe, monitor Philips 15", 570 lei. Telefon 0740.242.609. (30371)

VÂNZĂRI DIVERSE

Vând ieftin geamuri duble în 3 canate cu sticlă fără toc, rolete din lemn, ușe de intrare capitonată. Informații telefon 230203. (30406)

(Continuare în pag. 14)

(Urmare din pag. 13)

Vând PLASĂ GARD, 33.000 lei/kg; RABITZ, 47.500 lei/kg; CUIE, 26.000 lei/kg; SÂRMĂ, TABLĂ, ELECTROZI, COTURI și BURLANE etc. Str. Vrabiei 4, telefon 289997; www.garduri.ro (29536)

Vând poartă fier + ușă 4/2, 40, 1/2,40, 5.000.000. Telefon 0742.199.780. (29599)

Vând NISIP, BALAST, SORTURI, transport la domiciliul clientului. Telefon 214415; 0745.003.018. (29684)

Vând BOLȚARI TERMOIZOLANȚI beton și zgură cărămidă, omologați, diferite dimensiuni și STÂLPI ORNAMENTALI 0,80 cm, la cele mai mici prețuri. Telefon 283683, 0722.621.600, 0722.870.752. (18907)

Vând NISIP, BALAST, la domiciliu, preferabil 3 mc. Telefon 0740.120.697. (29282)

Vând NISIP, BALAST, SORT, la domiciliul clientului. Telefon 255672; 0744.987.273. (29409)

Vând LEMNE FOC TĂIATE, crăpate, 700.000 lei/mc. Telefon 278583; 0746.601.292. (29596)

Vând LEMNE FOC, NISIP, BALAST, SORTURI, la domiciliul clientului. Telefon 214415; 0745.003.019. (29684)

Vând disc 4.2 în V, pentru tractor mare. Telefon 0744.633.584; 0257/536388. (29721)

Vând NISIP, BALAST, ȘORT, LEMNE FOC, la domiciliu. Telefon 214535, 0742.749.698. (29796)

Vând puieți căpșuni, Covăsânț. Telefon 385099. (29838)

Vând garaj mare în spate la X4 (Vlaicu), intră și microbuz. Telefon 0744.709.425. (29860)

Vând LEMNE FOC, esență tare, 700.000 lei/mc. Telefon 278436; 0740.774.642. (29905)

Vând NISIP, BALAST, SORT, la domiciliul clientului. Telefon 0741.219.050. (29982)

Vând acțiuni SIF Banat Crișana. Informații 0741.093.804. (30005)

Vând geamuri termopane 4 buc, suflantă Technowași pe motorină, nouă, capră pentru transport geamuri termopan pentru dacie. Telefon 259942; 0722.380.551. (30037)

Vând garaj, str. Banu Mărăcine, 2.400 Eu, negociabil. Telefon 0744.784.910. (30066)

Vând mașină de tăiței profesională cu rafturi și site. Telefon 0744.635.110. (UTA, 1210)

Vând baloți de grâu și de lucernă. Telefon 0257-289055, 0746.099.320. (UTA, 1209)

Vând mobilier birou, stare foarte bună. Telefon 0747.076.444. (30080)

Vând dulap metalic special pentru arme. Telefon 0747.076.444. (30080)

Vând purcei Landrace, de 8 săptămâni. Informații telefon 278803. (30156)

Vând 2 vaci cu lapte. Informații la telefon 377105. (30225)

Vând 4 geamuri cu rolete, mobilă cameră de zi, uși, perdele. Telefon 0722.327.552. (Ag. UTA, 1224)

Vând mobilă, fotolii, cuier hol, stare foarte bună, preț avantajos. Telefon 218830, 0745.139.280. (30233)

Vând garaj autorizat, zona Intim (spatele blocului 5). Telefon 0722.371.721. (28359)

Vând convector gaz, stare bună. Telefon 0742.575.252. (30187)

Vând sufragerie „Lengyel" foarte veche, necesită recondiționare. Telefon 0744.605.624. (30267)

Vând curcani carne, de peste 2 kg. Telefon 0744.767.326, 276205. (30274)

Vând urgent și avantajos, două geamuri de lemn cu obloane. Telefon 0727.367.212. (30300)

Vând cătei rasa Ciobănesc German, tatuați, vaccinați, din părinte campion „Jacko", cel mai frumos ciobănesc german din România. Informații telefon 257445 după ora 16 și 0744.510.372. (30314)

Vând remorcă RM5 și plug și căruță. Telefon 0744.706.822; 0745.632.795. (318, Lipova)

Vând mașină de cusut Singer mic. Telefon 351493; 350444. (445, Criș)

Vând FĂINĂ tip 550 la sac 50 kg, 7000 lei/kg. Telefon 0740.172.327. (30232)

Vând 2 pluguri cu 3 capuri, de țeavă, stare bună, cu garanție. Telefon 0745. 496.812; 0257-357960. (443, Criș)

Vând urgent mașină de cusut Singer din 1918, în stare de bună funcționalitate seria Y nr. 918113, masă de lucru și unelte de rotar, centrifugă de stors miere, lăzi pentru albine, coarne de cerb, material de lemn frasin. Telefon 0721.993.983; 0257-473045; 0257-473759, după ora 21. (30380)

Vând două vaci, una galbenă și una cu doi viței gemeni. Telefon 232355. (30387)

Vând mașină de cusut veche „Gutmann". Telefon 0747.953.639. (30396)

Vând SOCIETATE COMERCIALĂ (SRL), activitate diversă. Telefon 0723.918.824. (Sântana, 265)

Vând aparat sudură (triodină), pompă sumersibilă trifazică 45-50 mc/ oră și cazan încălzire centrală pe lemne (nou). Telefon 0745.266.429. (Sântana, 265)

Lichidez gospodărie! Vând colțar, mobilă bucătărie, mască chiuvetă și chiuvetă inox, masă bucătărie, uși de bloc de interior. Telefon 243551. (30447)

Vând 2 uși noi. Telefon 0357-412588, 0726.350.199. (30445)

Vând uși intrare în casă, stare foarte bună și haine bărbătești și de damă, aduse din străinătate. Telefon 0743.247.970. (30440)

Vând 3 tăurași 230 kg, 7 buc. 3-4 luni. Telefon 0721.788.709. (30425)

CUMPĂRĂRI TERENURI, IMOBILIARE

Cumpăr pământ agricol, raza municipiului Arad. Telefon 0745.895.483. (UTA, 1219)

Arad. Cumpăr clădire/grup de clădiri/ HALE, suprafață totală 12-15.000 mp + teren aferent. Telefon 0721.634.330. (30368)

Cumpăr loc de casă lîngă deal, la șosea, în localitățile Ghioroc, Miniș, Cuvin. Plata pe loc. Telefon 0257-283509; 0726.339.302. (30350)

CUMPĂRĂRI AUTO-MOTO

Cumpăr urgent cutie de viteză automatică pentru Audi 80, 1990, benzină, cu trei trepte de viteză. Telefon 0722.303.709. (30218)

CUMPĂRĂRI DIVERSE

Cumpăr pene vechi și noi. Telefon 0745.983.893. (29824)

Cumpăr pene vechi și noi. Telefon 0746.491.169. (29824)

Cumpăr pene de gâscă vechi și noi. Telefon 0742.299.805, 210480. (29843)

Cumpăr pene vechi și noi, preț foarte bun. Telefon 0741.689.068. (29843)

Cumpăr calorifere, 30.000 lei/ element. Telefon 0741.134.368. (30133)

Cumpăr pianină preț acceptabil. Telefon 0727.848.904. (30265)

Cumpăr teracotă color din demolări. Telefon 0740.172.327. (30232)

Francik Gherman cumpără obiecte vechi de antichitate: tablouri, mașini de scris, statuete de bronz, mașini de cusut, meteoriți etc, ofer 30.000-40.000 Euro. Telefon 0747.691.422. (30358)

Cumpăr barcă lemn 4-5 m. Informații telefon 0742.462.863, 0742.766.507. (30441)

LOCURI DE MUNCĂ

RAȚIO VEST angajează BARMANI, OSPĂTARI CALIFICAȚI. Telefon 282328. (30243)

„MILAN" angajează OSPĂTARĂ. Telefon 257002. (29753)

SC TOP SECURITY, Arad, Piața Sârbească, 1, telefon 281410; 280228, angajează PERSONAL TEHNIC pentru SISTEME ALARMĂ. (29897)

SC TOP SECURITY, Arad, Piața Sârbească, 1, telefon 281410; 280228, angajează PERSONAL PAZĂ (bărbați și femei). (29897)

Angajăm TÂMPLARI cu expetriență în PAL MELAMINAT și MUNCITORI NECALIFICAȚI. Telefon 282819; 0721.936.644, str. Gh. Barițiu, nr. 10-12. (29968)

SOCIETATE COMERCIALĂ cu profil COMERȚ MAȘINI de CUSUT, piese de schimb și accesorii pentru INDUSTRIA TEXTILĂ angajează AGENT COMERCIAL (bărbat), posesor permis de conducere cat. B. Se cere seriozitate. Relații la telefon 0788.488.538; 0722.942.608; 0257-287577. (30036)

CLUB IGHI-BUU angajează BARMANE (experiență) și FEMEIE SERVICIU. Telefon 0723.815.486. (30060)

Angajăm LĂCĂTUȘI, ZIDARI, PAZNIC DE NOAPTE. Telefon 0744.844.356. (30096)

SC PANPRO SRL angajează PATISERI șu PERSONAL pentru FELIAT PÂINE. Telefon 211210. (30230)

Taxi ALFA PLUS angajează ȘOFERI CU EXPERIENȚĂ. Telefon 262996, 0744.576.674. (30181)

Firmă de CONSTRUCȚII, angajează ZIDARI, TÂMPLARI și pentru perioada de iarnă. Salariu atractiv. Telefon 281281, 0742.656.972. (30283)

Caut FETE cunoscătoare a limbii germane pentru LUCRU în GERMANIA. Plecări imediate. Informații telefon 0741.588.373. (30310)

SC profil PANIFICAȚIE, angajăm MUNCITOR ÎNTREȚINERE. Acceptăm și pensionar. Arad, str. Hunedoarei, nr. 52. Telefon 281228. (30320)

FIRMĂ DE CURĂȚENIE angajează PERSONAL (FEMEI și BĂRBAȚI) pentru curățenie la hale industriale. Salarii avantajoase. Telefon 0257-231563, 0723.367.603. (30424)

Angajăm ZIDARI, DULGHERI, necalificați. Telefon 0788.721.939; 0788.702.733. (30357)

Angajăm cameristă și spălători auto. Telefon 0745.523.225; 0745.523.226.

Angajez MECANIC și ELECTRICIAN AUTO. Telefon 0746.101.286. (30328)

SC J & H CONFECȚII METALICE SRL Sântana, angajează SUDOR C02 și LĂCĂTUȘI. Informații telefon 374200. (30339)

Angajăm PERSONAL pentru Fast-Food (femei calificate sau necalificate). Informații telefon 245016. (30240)

Angajăm OPERATOR CALCULATOR, cunoscător de limbi străine. Telefon 0722.249.506. (30177)

Angajez ZIDARI și NECALIFICAȚI. Telefon 0740.668.053. (30374)

SOCIETATE angajează MUNCITORI NECALIFICAȚI pentru DEPOZIT Arad. Condiții avantajoase. Telefon 0729.009.776. (30384)

SC DELFI-SERV SRL, Calea Timișorii, 191, Arad, angajează BĂRMĂNIȚE. Salar negociabil. (30394)

BUSINESS JET scoate la concurs post pentru EVIDENȚĂ CONTABILITATE PRIMARĂ. Cerințe: experiență, cunoștințe PC, amabilitate, operativitate. CV-urile se depun la sediul din B-dul Revoluției, nr. 66 Arad, telefon 228227, email: office@businessjet.ro până la 15.09.2005. (f.3712192)

SOCIETATE COMERCIALĂ angajează VÂNZĂTOARE pentru PRODUSE de PATISERIE, experiență în domeniu constituie avantaj. CV-urile se depun la Magazinul PROFI, Calea Aurel Vlaicu, 118, (standul FORNETTI). Telefon 0721.222.450; 0727.580.144. (30412)

Angajez INSTALATORI, ZIDARI și ZUGRAVI. Telefon 0745.257.109. (30413)

Angajez MANICHIURISTĂ-PEDICHIURISTĂ. Telefon 0741.018.181. (30422)

SOCIETATE COMERCIALĂ angajează BRUTARI cuptor vatră. Telefon 0741.143.293, 270494. (30423)

SC angajează OSPĂTARE. Informații la telefon 0722.160.961. (30436)

SC SIRE, Calea Zimandului FN, angajează MUNCITOARE pentru asamblări electromecanice. Telefon 218747. (UTA, 1240)

PRESTĂRI SERVICII

SC execută CONFECȚII METALICE, TINICHIGERIE, CONSTRUCȚII. Telefon 0744.844.356. (30097)

Repar MAȘINI-AUTOMATE de SPĂLAT, la domicilul clientului. Telefon 241355. (28397)

Executăm orice fel de STRĂPUNGERI ÎN BETON. Executăm LUCRĂRI ÎN CONSTRUCȚII. Telefon 0740.289.544. (29756)

FIRMĂ GERMANO-ROMÂNĂ repară: MAȘINI DE SPĂLAT AUTOMATE, cu piese originale. Telefon 274575; 416464; 0740.098.008. (29913)

AUTOMATIC SERVICE repară MAȘINI SPĂLAT. Garanție 1 an. Telefon 259146, 0744.241.398, 0357-401569. (28609)

Executăm TENCUIELI, RENOVĂRI, ZUGRĂVELI. Reparații ACOPERIȘURI, RIGIPSĂRI. Convecabil. Telefon 0740.187.385. (29798)

CURSURI autorizate de LIMBA ENGLEZĂ, 350.000 lei/22 ore/lună. Informații 218240. (29892)

ÎNCHIRIERI

Dacă doriți o gazdă bună pentru fiul dumneavoastră și sunteți din județ, sunați la telefon 283687. (30128)

Ofer SPAȚIU COMERCIAL amenajat, ultracentral, pentru închiriat, 75 mp/500 EU/lună. Telefon 0722.344.810. (29820)

Închiriez apartament 1 cameră renovat, ultracentraș, fost cabinet avocatură, mobilat sau nu, ocupabil imediat. Informații telefon 0744.246.570. (30214)

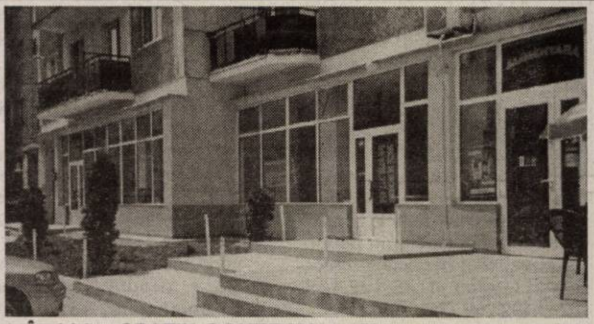

Închiriez SPAȚIU COMERCIAL, 170 mp, superamenajat, PENTRU ORICE DOMENIU DE ACTIVITATE, cu posibilitatea ca spațiul să fie împărțit în două părți. Telefon 0722.227.450. (28540, 41)

Ofer spre închiriere apartament ultramodern, 2 camere, ultracentral. Telefon 0747.994.794. (29846)

Închiriez garsonieră și apartament cu 2-3-4 camere, între 100 Eu și 300 Eu. Telefon 0727.982.469. (29854)

Ofer spre închiriere SPAȚIU ULTRACENTRAL, 50 mp. util, SUPERAMENAJAT și 100 mp, ultracentral neamenajat. Telefon 0744.621.964. (29920)

Ofer spre închiriere garsonieră cf. 1, zona Cenad-Micălaca. Telefon 0744.635.110. (UTA, 1210)

Primesc în gazdă 1-2 fete. Telefon 246428, după ora 13. (30119)

Ofer spre închiriere apartament ultracentral, 3 camere, ne(mobilat), pe termen lung, 150 EU. Telefon 0740.004.947. (30223)

Primesc două fete în gazdă. Telefon 245895. (30370)

Închiriez ultracentral apartament 2 camere, pretabil firmă. Telefon 0740.172.327. (30232)

Ofer spre închiriere SPAȚIU COMERCIAL, 38 mp, VLAICU. Telefon 0257-231962. (30335)

Primim 2 fete sau două eleve în gazdă. Telefon 286265. (30247)

Închiriez pe termen lung apartament 3 camere, mobilat, et. 1/4, cartier Vlaicu. Telefon 211735. (30359)

Închiriez avantajos SPAȚIU COMERCIAL, central, 80 mp, amenajat. Telefon 0721.222.058. (UTA, 1239)

Închiriez vilă, zona Miorița. Telefon 0742.082.046. (30431)

Pierdut carnet de șomaj eliberat de AJOFM Arad pe numele Vaida Violeta. Îl declar nul. (30336)

DIVERSE

La ȘCOALA GENERALĂ NR. 5 ARAD, festivitatea de DESCHIDERE A NOULUI AN ȘCOLAR va începe luni, 12 septembrie 2005, ora 10. (30428)

Primăria Comunei ȘAGU, județul Arad, organizează în data de, 17 septembrie 2005, ora 10, licitație deschisă pentru lucrarea „REPARAȚII CĂMIN CULTURAL"-ȘAGU. Ofertele se vor depune la sediul primăriei din comuna Șagu până la data de 16 septembrie 2005, ora 14. Caietul de sarcini și instrucțiunile pentru ofertanți, privind organizarea și desfășurarea licitației se pot obține începând cu data de 12 septembrie, ora 13, la sediul primăriei din localitatea ȘAGU, județul Arad. (30379)

CITAȚII

Subsemnatul CÎMPEANU PAVEL chem în judecată pe pârâta SC ROGER FARM SRL Iratoș în dos.305/05; 308/05; 309/05; 339/05; 349/05, 368/05; 373/05; 386/05; 387/05; 390/05; 394/05; 398/05; 400/05, la Judecătoria Chișineu Criș, toate dosarele cu termen 20.09.2005 pentru prestație tabulară. (30395)

Subsemnatul CÎMPEANU PAVEL chem în judecată pârâta SC ROGER FARM SRL IRATOȘ, în dos: 432/05; 464/05; 467/05; 462/05; 457/04; 456/05; 445/05; 443/05; 440/05; 439/05; 435/05; 272/05; 269/05; 268/05, la Judecătoria Chișineu Criș, toate dosarele cu termen 13.09.2005, pentru prestație tabulară. (30395)

TURISM

O SĂPTĂMÂNĂ DE REFACERE.

Hotel PARC MONEASA, oferă: CAZARE, MIC DEJUN, TRATAMENT, 7 zile la 180 lei. Rezervări la telefon 0257-313231; 0257-212339. (c.)

SCHIMBURI

Schimb (vând) casă în Ususău cu garsonieră. Telefon 0722.264.539. (UTA, 1212)

PIERDERI

Pierdut certificat agreere taxi seria ARTZ nr. 3347 eliberat de RAR Arad pentru SC OBSESION SRL. Îl declar nul. (30375)

✝ DECESE ✝

Cu adâncă durere în suflet anunțăm încetarea din viață a iubitului nostru tată,

VARGA LADISLAU FRANCISC

în vârstă de 57 ani.

Înmormântarea va avea loc azi, 10 septembrie 2005, ora 13, la Cimitirul Pomenirea. Familia îndoliată.

(Continuare în pag. 15)

(Urmare din pag. 14)

Cu adâncă durere în suflet, anunțăm încetarea din viață, a celei care a fost soție, mamă, bunică, soacră și noră

GOLDIȘ FLOARE

în vârstă de 50 ani. Înmormântarea va avea loc astăzi, 10.09.2005, ora 13, de la Capela Cimitirului Eternitatea. Dumnezeu s-o odihnească în liniște și pace! Familia îndoliată.

Cu adâncă durere în suflet anunțăm încetarea din viață a iubitului nostru soț și tată

ing. MLADIN GHEORGHE

în vârstă de 67 de ani,

după o scurtă și grea suferință. Înmormântarea va avea loc luni, 12 septembrie 2005, de la Capela Cimitirului Eternitatea. Nu te vom uita niciodată. Soția EUGENIA și fiul CLAUDIU.

Cu adâncă durere anunțăm încetarea din viață a iubitei noastre mame, soacră, bunică

COTUNA MARIA,

în vârstă de 85 ani. Înmormântarea va avea loc astăzi 10 septembrie 2005, ora 13, la Cimitirul din Bujac. Familia îndoliată: soțul GHEORGHE, fiul SANDU, nora FELICIA, fiica VETA și nepoții MONICA, ANA, SORIN, MARIANA.

Cu adâncă durere anunțăm încetarea din viață după o scurtă suferință a iubitului nostru tată, socru și bunic

CRIȘAN ALEXANDRU,

în vârstă de 81 ani. Înmormântarea va avea loc astăzi, 10 septembrie, ora 13, de la domiciliul din satul BOTFEI, nr. 16. Nu te vom uita niciodată și te vom plânge mereu. Fiul FLORIAN, nora MĂRIOARA și nepoatele MONICA și FLORENTINA; fiul PAVEL, nora LENUȚA și nepoții CRISTIAN și DIANA.

Cu nemărginită durere anunțăm încetarea din viață, după o lungă și grea suferință a scumpului nostru soț, tată, socru și bunic

MUNTEANU NISTOREL.

Înmormântarea va avea loc azi, 10 septembrie 2005, ora 13, de la Capela Cimitirului Micălaca. Dumnezeu să-l odihnească în pace! Familia MUNTEANU îndoliată.

Cu adâncă durere anunțăm încetarea din viață a iubitului nostru soț, tată, socru, bunic și străbunic

VELIN GHEORGHE (GEORGE PERONI),

în vârstă de 78 ani. Înmormântarea va avea loc astăzi, 10 septembrie 2005, ora 13, în SINICOLAUL MIC de pe str. Ștefan Zarie nr. 40A. Familia îndoliată.

Cu regret anunțăm încetarea din viață a celui care a fost soț, tată și bunic,

LUCEA MIRCEA.

Înmormântarea va avea loc duminică, 11 septembrie 2005, ora 13, la Cimitirul Eternitatea, capela familiei Pintea. Dumnezeu să-l odihnească în pace! Familia îndoliată.

Cu tristețe în suflet anunțăm trecerea a cele veșnice a celei care a fost mamă, bunică, soră,

LENUȚA MACOVEI,

în vârstă de 57 ani.

Înmormântarea va avea loc duminică, 11 septembrie 2005, ora 14, de la Capela Cimitirului Eternitatea (UTA). Dumnezeu s-o odihnească în liniște și pace! Familia îndoliată.

✝ CONDOLEANȚE ✝

Mulțumim rudelor, vecinilor și cunoscuților care au participat prin condoleanțe și flori la înmormântarea lui

KONCZ EDMUND.

Familia îndoliată. (30419)

Locatarii blocului 108D sunt alături de familia CRIȘAN PAVEL în marea durere pricinuită de trecerea în neființă a tatălui drag și îi transmit sincere condoleanțe. (30381)

Cu adâncă durere în suflet suntem alături de familia MUNTEANU la greaua încercare pricinuită de trecerea în neființă a vecinului nostru, cel care a fost

MUNTEANU NISTOREL.

Dumnezeu să-l odihnească! Familia DINU. (30389)

Suntem sufletește alături de NELU, RAMONA și CONSUELA, la dureroasa despărțire de cea care a fost

GOLDIȘ FLOARE.

Familiile FĂGEAN și CHEȘA. (30435)

Suntem alături de CONSUELA MĂGULEAN, la dureroasa despărțire de mama sa,

GOLDIȘ FLORICA.

Sincere condoleanțe familiei îndoliate! Familia dr. MIHUȚ. (30446)

Sincere condoleanțe colegului nostru, COTUNA ALEXANDRU, la pierderea mamei dragi. Dumnezeu să o odihnească în pace! Colectivul GRUPULUI ȘCOLAR „FRANCISC NEUMAN" (30449)

Suntem alături de familia CRIȘAN PAVEL, la moartea tatălui,

CRIȘAN ALEXANDRU

și le transmitem cele mai sincere condoleanțe! Dumnezeu să-l ierte! Familia MOȚ LUCIAN. (30450)

Colectivul SC HORGA CONSULTING SRL este alături de av. LUCEA CODRUȚA, în greaua suferință pricinuită de moartea tatălui. Sincere condoleanțe! (30451)

Suntem alături de prietenii noștri, CRISTINA și ANGEL, împărtășindu-le durerea la despărțirea de tatăl lor drag, plecat la cele veșnice. CĂLIN și COSMINA. (30453)

Suntem alături de familia LUCEA în grelele momente pricinuite de decesul celui care a fost soț, tată, socru și bunic,

MIRCEA LUCEA.

Sincere condoleanțe! Cuscrii PUȘCĂU GHEORGHE și ELENA. (30459)

Suntem alături de familiile LUCEA VALENTIN și LUCEA MARIA, în greaua pierdere suferită prin trecerea în neființă a celui care a fost tată, socru, bunic și soț,

LUCEA MIRCEA.

Dumnezeu să-l odihnească în pace! Familia DĂNILĂ VIOREL. (30458)

Suntem alături de STRĂJAN LUIZA și familia îndoliată la pierderea mamei. SECȚIA DE NEONATOLOGIE. (30455)

Cu durere în suflet anunț încetarea din viață a bunicului meu drag,

STAN NICOLAE (DEDI) din Turnu.

Nepotul ALIN. (30460)

Suntem alături de familia LUCEA și de colega noastră CODRUȚA în momentele grele princare trec, la dispariția din viață a domnului

MIRCEA LUCEA.

Dumnezeu să-l odihnească! Colegii de la VALENTIN & ASOCIAȚII. (30461)

✝ COMEMORĂRI ✝

Amintim cu aceeași durere și tristețe în suflet, ca și în clipa despărțirii, că au trecut patru ani de când a plecat de lângă noi dragul nostru soț, tată și bunic

STANA SIMION.

Ne rugăm la Dumnezeu să-i dea odihnă veșnică. Nu te vom uita niciodată! Familia.

Ai trecut al lumii hotar, neașteptat și dureros, acum 2 ani cumnate și unchi drag

NELU ȚICA.

O punte de dor și dragoste între cer și pământ, leagă sufletul lui bun de sufletele noastre îndurerate. Familiile COVACI și BORBEI. (1237, UTA)

Lumânări aprinse, rugăciuni pioase, lacrimi și flori la împlinirea unui an pe data de 12.09. de la dureroasa despărțire de cel care a fost frate

NELU ȚICĂRAT.

Te vom plânge cât vom trăi: VETA, VALENTIN și familia, TIȚA și familia, DOMNICA și familia, MARIA și familia, FLORICA și familia, GOABI și familia. Fie-ți țărâna ușoară! Dormi în pace! (321, Lipova)

Tristă și îndurerată rămâne ziua de 11 septembrie când în urmă cu 2 ani a plecat dintre noi cel mai iubit soț și tată

IONEL SABO.

Va rămâne veșnic în amintirea noastră. Dumnezeu să-l odihnească în pace! Sfințirea mormântului și parastasul vor avea loc duminică 11 septembrie 2005, ora 14, la Cimitirul Eternitatea. Soția MIOARA și mama LUCREȚIA. (29263)

Azi, se împlinește un an de când a plecat dintre noi scumpul nostru soț, tată, socru,

RAȘCA CORNEL.

Nu te vom uita niciodată! Dumnezeu să-l odihnească în pace! Familiile RAȘCA și STOCHICI. (30276)

A trecut un an de la decesul celui care a fost

MÂRNEA IOAN (ONICU).

Veșnic îndurerată, soția FLORICA. (30454)

Duminică, se împlinesc 5 ani de lacrimi și de dor/ Un gol imens necruțător/ 5 ani în care n-am crezut/ Căci mamă dragă te-am pierdut,

BLĂGĂILĂ SILVIA.

Veșnic îndoliați, copiii. (30249)

Se împlinesc astăzi, 7 ani și 6 luni de când ne-a părăsit cea care a fost mamă, soacră, bunică, străbunică

BARNA ANA.

Slujba de pomenire va avea loc azi, 10 septembrie, ora 11, la Cimitirul Eternitatea. Fiica DOINA. (1214, UTA)

Azi, 10 septembrie se împlinesc 4 ani de lacrimi și durere în suflet de la plecarea dintre noi a celei care a fost mamă și bunicuță dragă

ILK AGLAIA.

Nu te vom uita niciodată! Fiica MARIANA împreună cu nepoata LILIANA și strănepoata IULIA. (39791)

Cu tristețe amintim că în 11 septembrie se împlinesc 12 ani de când ne-am despărțit de dragul nostru soț, tată și bunic

MOLNAR MIHALY.

Dumnezeu să-l odihnească în pace! Soția MARGHIT, fiica BOBI și fii TIBI și GABI cu familiile. (30372)

La împlinirea a 7 ani de la trista despărțire de cel care a fost soț, tată, frate, socru, bunic și cuscru

POP PETRU (PUIU),

un nume care este o părticică din noi, familia lui, vei rămâne veșnic în inimile noastre. Dumnezeu să-i dea liniște și odihnă veșnică. Familia POP, RADU, MĂTINCA. (30385)

Eternă amintire, tristețe și durere sufletească memoriei mamei, bunicii, străbunicii noastre dragi, la împlinirea a 6 săptămâni de când ne-a părăsit, cea care a fost

NEGRĂU FLOARE.

Slujba de pomenire va avea loc duminică, 11 septembrie, ora 12,30 la Catedrala Ortodoxă Podgoria. Familia. (30408)

Astăzi, se împlinesc 2 ani de când a trecut la cele veșnice scumpul nostru soț, tată, socru

RUSU AUGUSTIN (GUSTI).

Odihnească-se în pace! (30333)

S-au scurs 6 săptămâni de lacrimi și de dor nestins, de când ne-a părăsit pentru totdeauna scumpul nostru soț, tată, socru și bunic,

BISORCA AVRAM.

Dumnezeu să-i dea odihnă veșnică și iertare de păcate. Parastasul de pomenire va avea loc duminică, 11 septembrie, ora 13, la Cimitirul din Micălaca. Nu te vom uita niciodată! Soția LENUȚA, fiica MARIA, ginerele NICU și nepoții NICOLETA și MARIUS în veci nemângâiați. (30439)

S-au scurs 6 luni de lacrimi și dor nestins de când ne-a părăsit pentru totdeauna, scumpa noastră mamă, soacră și bunică

LUCA DOINA-CORNELIA.

În veci nemângâiați, copiii MINODORA și SORIN cu familiile. Slujba de comemorare va avea loc azi, 10 SEPTEMBRIE 2005, ora 11, la Cimitirul Pomenirea. (29996)

Azi, se împlinește 1 an de la decesul celui care a fost

BETEGH BELA.

Dumnezeu să-l odihnească în pace! Conducerea și colegii de muncă de la SC „SABINA & CO" SA Arad. (30261)

Azi, 10 septembrie 2005, se împlinesc 2 ani de când a plecat în veșnicie cel care a fost

POPA GHEORGHE (MERCEU)

din MĂDERAT. Așternem pe mormântul lui cununa recunoștinței și lacrimile neuitării. Familia. (30397)

La doi ani de când ne-ai părăsit, veșnică și dragă amintire, celui mai iubit bunic din lume,

POPA GHEORGHE (din Măderat).

Te vom păstra în inimă și suflet mereu! Nepoții: LAVINIA, IONICĂ și MANUELA. (30432)

Cu durere în suflet amintim că se împlinește un an de la decesul iubitului nostru soț, tată, socru și bunic,

HORGA PETRU din Șepreuș.

Parastasul de pomenire va avea loc duminică, 11 septembrie, ora 11.30, la Biserica Ortodoxă din Grădiște. Dumnezeu să-l odihnească în pace! Îndoliați, soția FLOARE, fiul PETRU cu familia și fiica FLOARE FAUR cu familia. (30452)

✝ SERVICII FUNERARE ✝

IN MEMORIAM "KUKI"
SERVICII FUNERARE COMPLETE
Str. M.Eminescu Nr.4
ÎN CURTE
Tel: 211.929 - 0723.343.964
www.memoriamkuki.com
MAGAZIN DESCHIS LA ORICE ORĂ
OFERA
SICRIE
ACCESORII FUNERARE
TOALETAT- ÎMBĂLSĂMAT
CAPELĂ - Capela Demian
COLACI - COLIVĂ
NOU!!! ÎNCHIRIEM CAPAC SICRIU FRIGORIFIC
GRATUIT TRANSPORTUL sicriului la domiciliu în Arad.
REDUCERE 20% la sicriu clienților care fac toate serviciile cu firma.
TRANSPORT intern și internațional LA CELE MAI MICI PREȚURI.
PLATA se poate efectua și după încasarea ajutorului de înmormântare.

SR AC ISO 9001 IQNet
SC NOSFERATUM SRL
Servicii Funerare
tel. 270.437; 0744/554.874
www.nosferatum.ro
Pachete promoționale cu prețuri începând de la 290 RON + TVA
nou
Pachetul cuprinde: sicriu, respete, cruce, igienizat, îmbalsamat, transport local.
Reducere 10% pentru pensionari.
+ cosmetizare, incinerari
+ capela cu circuit închis
+ organizare de parastase
+ coroane, jerbe, aranjamente florale la preț de producător
+ mari reduceri la transportul intern și internațional
Str.Ghiba Birta nr.26
(lângă Piața M.Viteazu)

RO STYL COMPANY
Servicii Funerare
magazin deschis și noaptea
Arad, Str. M. Eminescu 22 (peste drum de Artex) tel. 214.422
Arad, Calea Victoriei 31 (lângă Strungul) tel. 0744.690.121
tel. 228.909; 0744.690.121
■ Sicrie și accesorii funerare
■ Transport funerar cu mașini speciale în țară și străinătate.
GRATUIT: Transportul sicriului la domiciliu în Arad.
REDUCERE 20% LA SICRIU clienților care fac spălat, îmbrăcat, formolizat și transport cu firma noastră.
PLATA ȘI DUPĂ ÎNCASAREA AJUTORULUI DE ÎNMORMÂNTARE

MANITOBA TEX

Textile Production - Printing and Embroidery

CRAZY weekend

TOTUL LA 5 LEI

ÎN CURTE LA MANITOBA
în zona Industrială Str. III, nr. 1

SÂMBĂTĂ DUMINICĂ 10-18

(COM./08.2005)

Consiliul Local al orașului Nădlac

în conformitate cu prevederile Legii nr. 52/2003 aduce la cunoștință publică inițiativa de elaborare a actului normativ:

Proiect de hotărâre privind stabilirea impozitelor și taxelor locale pentru anul fiscal 2006

Proiectul de hotărâre, notele de fundamentare sau referatele privind necesitatea adoptării acestui act normativ sunt afișate la sediul primăriei sau se pot consulta pe site-ul primăriei www.primaria-nadlac.ro

CEI INTERESAȚI pot depune sau trimite la primăria orașului Nădlac, în scris, propuneri, sugestii, opinii cu valoare de recomandare referitor la proiectul de hotărâre, conform legislației în vigoare, până cel târziu în data de 23.09.2005, la adresa: str. 1 Decembrie nr. 24, jud. Arad, tel. 0257474325, fax 0257473300, e-mail: **office@primaria-nadlac.ro**

(com. 7603/2005) **Primar - Vasile Ciceac**

S.C. GROUP CRIȘAN S.R.L.

LIDER NAȚIONAL ÎN COMERȚUL CU MATERIALE DE SUDARE ȘI PROTECȚIA MUNCII

Angajează personal pentru Departamentul vânzari

Cerințe:
- vechime în muncă minim 3 ani (bărbați sau femei)
- stagiul militar satisfăcut (pentru bărbați)
- permis de conducere (minim categoria B)
- limba engleză sau germană (avantaj)
- PC - MS Office, Internet
- tenacitate, abilități de comunicare și lucru în echipă
- disponibilitate la deplasări

SE OFERĂ SALARIZARE DE EXCEPȚIE

Informații la tel/fax 0257/280.190 sau 280.714.

(6789390)

---

agriconsilier

management ◇ calitate ◇ resurse

angajează pentru colaboratorii săi
consilier juridic

Condiții:
- licențiat în drept;
- experiență în domeniu - minim 2 ani;
- operare PC;
- cunoașterea limbii engleze - constituie un avantaj;

Asigurăm:
- salar motivant;
- condiții deosebite de muncă;
- perfecționarea profesională;

CV-urile se vor trimite la fax 0257-250525
până la 16.09.2005

(C.A./2005)

Siemens VDO Automotive

We are one of the world's leading suppliers to the automotive industry with considerable experience in joint development projects. If you've been searching for new levels of success with a recognized worldwide leader, put your skills to work for Siemens VDO Automotive.We are looking for people who have a passion for the automobile, are creative, flexibile, team players willing to spin the globe.We offer you a multinational environment, excellent career opportunities and benefits package.

Senior Java Developer

- University degree (preferable Computer Science background)
- At least 2 years of relevant experience in Java / OOP design;
- Good knowledge of the software development process; ability to analyze and synthesize a software solution;
- UML / XML / C++ programming language knowledge would be a plus;
- Communicative, team-spirit, flexible, very organized person;
- English language mandatory.

Your job will be to develop software products (write, test and debug code to implement the design) according to software requirements specification, using specific guidelines and methodology. Regularly report to the Project Responsible the status of the development.

(3711557)

What are you waiting for? Just send your English application to recruiting@siemensvdo.ro!
Siemens VDO Automotive SRL- Calea Martirilor 1989, No. 1, 300724 Timisoara
For more information please visit: www.siemensvdo.ro

S.C. Maxstile S.R.L.

producător de mobilier tapițat societate fondată cu capital privat vest european

ANGAJEAZĂ:

Contabil

Cerințe:
- experiența în utilizarea programelor de contabilitate
- cunoștințe operare PC (office)
- seriozitate
- responsabilitate
- cunoștințe limba italiană/engleză (constituie avantaj)

Croitori, tapițeri, confecționere (la mașina de cusut)

Cerințe:
- experiența în domeniu
- meticulozitate
- seriozitate

Se oferă:
- salariu motivant
- tichete de masă
- decontarea abonamentelor pt. mijlocul de transport
- posibilitatea de a lucra într-o firmă de prestigiu

C.V..urile Dvs. sunt așteptate la nr. de fax 0257/278724 sau la e-mail anig@maxstile.ro

INFORMAȚII SUPLIMENTARE se pot obține la telefon 0257/278702 int. 106, sau la sediul societății noastre din str. Nicolaus Lenau nr. 11 Arad

Vor fi contactate doar persoanele selectate.

(com./09.2005)

CABINET STOMATOLOGIC CENTRAL ARAD

ANGAJEAZĂ ASISTENTĂ MEDICALĂ CU NORMĂ ÎNTREAGĂ

Înscrieri la Cabinete Asociate „AF Stomatologie 2D", str. Ludovic Szantay nr.1 Arad (colț cu str. Mețianu, clădirea galbenă nouă din curte)
Depunere dosare: personal, zilnic la cabinet, perioada 12-16 septembrie, orele 09^{00} - 20^{00}

DOSARUL PLIC COMPLET VA CUPRINDE:
- copie Diploma absolvire studii
- copie Certificat membru OAMMR
- copie Autorizație Liberă Practică
- copie Buletin / Legitimație identitate
- Certificat de cazier judiciar
- Curriculum vitae
- Contacte solicitant: telefon fix, mobil

CONDIȚII DE SELECȚIE:
- domiciliu stabil în Arad
- vechime minimă 2-3 ani în profesie
- cunoastere OMSF nr.185/06.03.2003
- situație familială stabilă
- cunoștințe operare Personal Computer

SELECȚIA va avea loc după analiza dosarelor și un interviu anunțat ulterior.

(6789394)

Clubul Presei

ORGANIZEAZĂ

NUNȚI BOTEZURI PETRECERI DE MAJORAT BANCHETE

Rezervări și informații la telefoanele 280.989 sau 0746.199.205

PRIMĂRIA ORAȘULUI CHIȘINEU-CRIȘ

ORGANIZEAZĂ DUMINICĂ 11 SEPTEMBRIE 2005 ORELE 19,00
PE STADIONUL DIN LOCALITAEA CHIȘINEU-CRIȘ
UN MARE SPECTACOL DE MUZICĂ POPULARĂ
INTITULAT „BIHORENII CÂND S-ADUNĂ"

SUSȚINUT DE ANSAMBLUL ARTISTIC „CRIȘANA" DIN ORADEA.

ÎN PROGRAM CUNOSCUȚII SOLIȘTI DE MUZICĂ POPULARĂ :
FLORICA BRADU , CORNEL BORZA, CORNELIA COVACIU, VIORICA BRADEA, VOICHIȚA MIHOC, FELICIA COSTIN, LUMINIȚA TOMUȚA ȘI LEONTIN CIUCUR, PRECUM ȘI ANSAMBLUL DE DANSURI POPULARE. **INTRAREA ESTE LIBERĂ !**

(COM.447/Ag. Criș)

SANPAOLO IMI BANK
- CREDITE PERSONALE -
PERIOADA DE CREDITARE PÂNĂ LA 20 DE ANI
Destinația creditului NU TREBUIE justificată față de Bancă
Informații suplimentare ARAD, B-dul. Revoluției, Nr. 88 TELEFON: 0257 / 308.205

ADEVĂRUL

Cotidian independent Arad

20 pagini | LUNI, 12 SEPTEMBRIE 2005 | 70 bani (7.000 lei)

Anul XVII, nr. 4620 | E-mail: adevarul@arad.ro; adv.pub@arad.ro | http://adevarul.arad.ro

Publicație auditată de BRAT | Tiraj mediu zilnic vândut: 27 845

ARIS
Partenerul întreprinzătorilor care se respectă
s.c. ARIS s.a. Arad
Calea Victoriei 33-35
Fax: 250.675
Tel: 256.488 257.337

Blasfemii intolerante

D. Zăvoianu

De câtiva ani asistăm aproape pasivi la răsturnarea unor valori care dădeau sens existenței noastre ca popor, ca persoane responsabile și morale. Am fost în acești ani atacați în esența noastră, făcuți să ne rușinăm cu trecutul și cu valorile spirituale moștenite și create de noi.

Unii care-și ziceau concetățeni, dar având cu totul altă bază spirituală, crescuți și educați în ură față de poporul care i-a adoptat au încercat să ne falsifice istoria, negând sau diminuând originea noastră daco-romană, permanența pe acest pământ, catalogându-i pe marii noștri istorici în fel și chip, acuzându-i de tot felul de lucruri. S-a mers și mai departe, astfel că au apărut manuale de istorie în care erau bagatelizate marile personalități și evenimente, fie făcând din Mihai Viteazul un condotier, un mercenar sau din Sf. Ștefan cel Mare un afemeiat, ori punând în locul lor figuri cotidiene care aveau doar meritul că știau să zâmbească, de tipul știristei Esca, ca să dau doar un exemplu.

Criticii spiritualității românești, în majoritate alogeni, descendenți ai unora cu steaua în cinci colțuri în frunte, au atacat și au etichetat ca xenofobi sau antisemiți figuri emblematice ale culturii naționale, cum ar fi poetul nepereche Mihai Eminescu.

În același spirit nihilist se doreau șterși din istorie aproape 50 de ani, aruncându-se odată cu ceea ce a fost rău și lucrurile bune, apreciate de oameni și care azi, unora, și nu puțini, le trezesc nostalgii. Au făcut-o tot cei fără nici un crez, fără ideal, goi la suflet, care au etichetat munca, eforturile uneori eroice, creația acestui popor drept „un morman de fiare vechi". A făcut-o un descendent al unuia venit cu bolșevismul în dinți pe tancurile sovietice, unul care în numele unor principii străine, considera România ca stat multinațional și dorea Transilvania ca o provincie autonomă, încadrată eventual în fosta URSS.

(Continuare în pagina 6)

Scandal în Piața „Mihai Viteazul"

Foto: M. Szego

• Plângere penală împotriva directoarei SC TOP SA, Daniela Sabău

• Tabelele cu semnături pentru nedemolarea pieței au fost confiscate de șefa piețelor

Agenții comerciali din Piața „Mihai Viteazul" s-au revoltat sâmbătă împotriva directorului general al SC TOP SA., Daniela Sabău, când aceasta a luat de pe masa unui comerciant 49 de tabele cu semnături, seria, adresa și CNP, a peste 1000 de arădeni, care și-au dat consințământul scris pentru nedemolarea Pieței „Mihai Viteazul". După luarea tabelelor, directoarea SC TOP SA, Daniela Sabău, a intrat într-un birou și a postat gardienii la ușă pentru a nu intra piețarii. În câteva minute, la biroul din Piața „Mihai Viteazul", zona florilor, s-au strâns mai mulți piețari care o acuzau pe directoarea SC TOP că a sustras tabelele cu semnături și a fugit cu acestea. Conform celor declarate de comercianți, semnăturile au fost strânse, confom legii 215, privind Inițiativa Cetățenească, care prevede că orice cetățean are dreptul să strângă semnături pentru a iniția un proiect de hotărâre.

Daniel Albu

(Continuare în pagina 4)

Mingea este acum în terenul Primăriei!

Convorbire cu dl. Emanoil Voicu - consilier municipal

Foto: V. Musca

Este nevoie de parcare cu plată în Arad?

– Așadar, sunteți autorul proiectului viitorului sistem de parcare cu plată în Arad. De unde și de ce această inițiativă?

– Simplu: pentru că realmente Aradul are nevoie de un sistem organizat de parcare. O vede și o simte oricine, doar că rezolvarea problemei a fost amânată din varii motive.

– Varii, dar mai ales politice...

– Așa este, din păcate, politizarea ei excesivă ducând la blocajul în care am ajuns, blocaj pe care, sperăm să-l putem însă depăși cât mai repede.

Mircea Dorgoșan

(Continuare în pagina 5)

Tabletă

Eugen Simion

Lumea ca o carte deschisă

Prietenii mei sârbi, Sîrba Ignatovici și Adam Puslojič, mă invită să particip la o dezbatere internațională despre ***lumea ca o carte*** *sau, dacă înțeleg bine,* ***lumea ca o carte deschisă****. O metaforă, desigur, o metaforă care-mi place și pe care o accept numaidecât. Când mă apuc să scriu însă despre ea constat că nu-i atât de simplu. Ce fel de* ***Carte*** *este lumea? La ce* ***Carte*** *ne gândim? La* ***cartea*** *de care vorbea Mallarmé, zicând că lumea există ca să justifice apariția* ***Cărții,*** *adică a poeziei și a creației în genere? Să fie vorba, oare, de* ***cartea*** *ca expresie a* ***Bibliotecii*** *de care ne amintim că vorbește Borges (aceea care se află în spatele oricărui poem, oricărui roman și oricărui eseu)?... În fine, să ne gândim la* ***carte*** *ca o metaforă care sugerează faptul că, atunci când scriem, ne asumăm – cum zice Sartre – sarcina lumii?.... Șirul acestor supoziții poate continua la infinit. Metafora este generoasă, permisivă, proliferantă, iar tema ca atare rămâne deschisă...*

(Continuare în pagina 7)

ABONEAZĂ-TE la ADEVĂRUL
PENTRU CA TU SĂ FII BINE INFORMAT!
Abonamente se pot face atât la factorii poștali, cât și la oficiile poștale din fiecare localitate.
Prețul abonamentului este de 100.000 lei/ 10 lei noi

ZILELE INEULUI 17-18 SEPTEMBRIE
MORANDI
DJ.PROJECT
ACTIV
LAGUNA(feat.NICOLETA LUCIU)
CARMEN ȘERBAN
TINU VERESEZANU
REBEL'S
(com./09.2005)
Detalii în pagina 13

REDUCERI la creditele ipotecare!
Credite în Lei: ~~11,5%~~ 9,75%
Credite în Euro: ~~8,5%~~ 8%
Sunați acum la 08008.08002 sau contactați cel mai apropiat ING Office.
(com./ 09.2005)
ING

Succes în noul an școlar 2005-2006!

Mesajul Domnului Senator
Prof. univ. dr. Aurel Ardelean
Membru al Comisiei Învățământ, Știință, Tineret din Senatul României

Împărtășind, alături de Dvs., emoția începutului de an școlar, am bucuria să transmit tuturor comunităților școlare din județul Arad, un mesaj de salut din partea Comisiei de Învățământ, Știință, Tineret a Senatului României.

Noul an școlar 2005-2006 impune exigențe deosebite. Integrarea României în strucutrile europene are consecințe directe pentru școală: de la cunoașterea istoriei comune a statelor europene, a limbilor de circulație internațională la asimilarea standardelor de performanță școlară, general acceptate în Europa.

Cu cele mai alese sentimente, doresc colegilor din învățământul preuniversitar arădean, devotaților dascăli și discipolilor acestora mult succes în noul an școlar 2005-2006. Familiilor elevilor arădeni le doresc bucuria deplină a rezultatelor la învățătură a copiilor și multă sănătate!

Prof. dr. Aurel Ardelean
Senator
(com./09.2005)

0745665529 75 € LUNA GARSONIERE ULTRA MOBILATE 75 € LUNA 0744.617.979 (c.980/2004)

Meditația zilei

„Când Dumnezeu își așază comoara Lui pe tine, nimic nu te va clinti."

Calendar

Luni, 12 septembrie

Astăzi, Soarele răsare la ora 6,51 și apune la ora 19,32 minute. Au trecut 254 de zile din acest an. Au mai rămas 111 zile până în 2006.

Praznicul zilei: Biserica ortodoxă: Sf. Mc. Autonom, Macedonie și Teodul; **Biserica greco-catolică:** Cornelie Sutașul; **Biserica catolică**: Ioan Gură-de-Aur.

Comenzi taxi

- ALFA PLUS 949; 349.349
- TAXI ALFA 945; 22.88.88; 25.25.26; 0723-200.301; 0745-50.60.70
- TAXI ARAD 940; 0722-755.440; 0740-252101
- STAR 212.222; 0722-361.011; 0745-645.645
- FAVORIT 280.000; 281.111; 0740-083.333; 0724-409.992
- EUROPA 275.555; 0723-677.555; 0744-828.163
- VALI DIESEL 280.705; 280.100
- MIRCO MILI 230.530; 230.730; 0740-152.828; 0723-062.366
- DELMAR 229.220
- TAXI VERBIȚĂ 0726.336.969; 0741.200.300; 944

Meteo

Vremea va fi frumoasă și caldă. Cerul va fi variabil, mai mult senin noaptea și dimineața. Vântul va sufla în general slab.

Temp. max: 27 la 30°C.
Temp. min: 14 la 17°C.

Cinematografe

DACIA: Charlie și fabrica de ciocolată (premieră SUA): 11; 13,30;16; 18,30; 21,00.

ADEVĂRUL

Cotidian independent Arad

Editor: S.C. ADEVĂRUL Arad S.R.L.
COD FISCAL R 1681938 ● COD SICOMEX 19.604 ● CERTIFICAT J 02/1886 / 31 X 1991 ● COD SIRUES 020956601 ● ISSN 1220 - 7489

Consiliul de administrație: președinte - **MIRCEA DORGOȘAN,** telefon 281802, 280625; **vicepreședinte - MIRCEA CONTRAȘ,** telefon 280854; **membri: LIZICA MIHUȚ**, telefon 280070, **ȘTEFAN TABUIA,** telefon 280854, **MIRCEA ȚÎȘCĂ**, telefon 280904.

Colegiul de redacție: ȘTEFAN TABUIA (redactor-șef), telefon 280854; MARCEL CANCIU (șef secție foto), telefon 281701; ALEXANDRU CHEBELEU (șef secție sport), telefon 281701; GABRIELA GROZA (secretar general de redacție), telefon 280854; VASILE FILIP (șef secție cultură-învățământ-tineret), telefon 280003; IOAN IERCAN (șef secție politică), telefon 280943; TRISTAN MIHUȚA (șef secție probleme sociale - investigații), telefon 281855; DORU SAVA (șef secție economic), telefon 281738; NICOLAE OPREAN (șef secție actualități), telefon 280003; MIRCEA ȚÎȘCĂ (șef secție publicitate), telefon 280904; MIRCEA CONTRAȘ (vicepreședinte al consiliului de administrație), telefon 280854; MIRCEA DORGOȘAN (președinte al Consiliului de administrație), telefon 281802, 280625.

Redacția și administrația: 310130 Arad, Bd. Revoluției nr. 81. Telefoane: SECRETARIAT - 281802, fax 280655, 280625; ADMINISTRAȚIE - CONTABILITATE - 281797; MICA PUBLICITATE - 210775; MAREA PUBLICITATE - 280904; DIFUZARE - 280318; CLUBUL PRESEI - 280989.

Tiparul executat la S.C. MEDIAGRAF S.A. ARAD, str. Feleacului F.N., telefon 250902, fax 250920

Adresa Internet http://adevarul.arad.ro

Piața de mașini

Ziarul „Adevărul" vă dă posibilitatea să însoțiți anunțul dumneavoastră de vânzare a autoturismului de poză, după modelul...

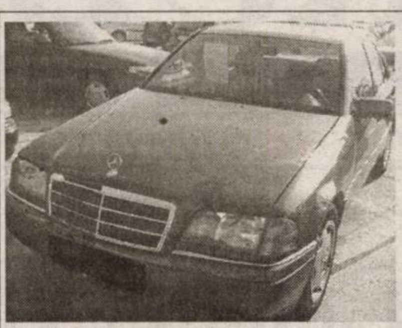

Mercedes C 180

An fabricație: 1994
Kilometri parcurși: 110.000
Motorizare: benzină, 11l/100 km
Capacitate cilindrică: 1800 cm cubi
Detalii (accesorii): servodirecție, închidere centralizată, ABS, airbag x2, geamuri electrice, oglinzi electrice, piele, sistem audio - rc + cd, cutie hidramată, scaun șofer reglabil, închidere centralizată, alarmă.
Preț: 6500 Eu (negociabil)
Contact: telefon 0724.205.468

Opel Agila

An fabricație: 2001
Kilometri parcurși: 51.500
Motorizare: benzină, consum 6l/100 km
Capacitate cilindrică: 1200 cm cubi
Detalii (accesorii): servodirecție, închidere centralizată, ABS, aer condiționat, airbag, oglinzi electrice, sistem audio, stare bună, recent adusă în țară, carte service.
Preț: 5600 Eu
Contact: telefon 0745.064.232

Volvo 460

An fabricație: 1996
Kilometri parcurși: 178.000
Motorizare: TDI, consum 5l/100 km
Capacitate cilindrică: 1900 cm cubi
Detalii (accesorii): servodirecție, închidere centralizată, ABS, airbag, jante, geamuri electrice, oglinzi electrice, trapă, încălzire scaune, piele, volan reglabil, sistem audio, alarmă, cotieră.
Preț: 5800 Eu (negociabil)
Contact: telefon 0740.097.063

HEMOROIZI
Cabinet privat Dr. ONIȚA
Consultații și tratament proctologic complet
Semne de alarmă:
➤ exteriorizarea hemoroizilor
➤ sângerarea
➤ durerea
➤ mâncărimea anală
Tratamentul:
➤ Nu necesită internare, anestezie și nici operație în 90% din cazuri
➤ Rezultate foarte bune
➤ Tarife reduse
ARAD TIMIȘOARA
www.madestetic.ro Tel. 0740.336.899; 210067 (c.733/2004)

Rețeta zilei

Tocăniță de roșii verzi

Ai nevoie de: ***1 kg. roșii verzi (noi le spunem gogonele), 5 cepe, 5 ardei grași, sare, 150 ml ulei.***

Cum procedezi: Pui gogonelele la fiert într-un litru de apă. Cât timp fierb, tai ceapa mărunt și cureți ardeii de cotoare. Călești ceapa în ulei și după ce s-a înmuiat adaugi gogonelele fierte și tăiate felii și ardeii tocați. Potrivești de sare și dacă mai e nevoie torni o picătură două de apă și mai dai mâncarea în câteva clocote.

Cur$ul valutar

VALORI ÎNREGISTRATE LA SFÂRȘITUL SĂPTĂMÂNII — Astăzi

Denumirea valutei	BNR	BCR		BRD		SAN PAOLO IMI BANK		Banca Românească		Banca Romexterra		Alpha Bank		Casa Schimb Luxor	
		C	V	C	V	C	V	C	V	C	V	C	V	C	V
Euro	3,48	3,47	3,54	3,46	3,52	3,40	3,54	3,46	3,52	3,46	3,52	3,45	3,53	3,44	3,47
Dolar S.U.A.	2,81	2,78	2,86	2,78	2,85	2,70	2,86	2,77	2,84	2,77	2,84	2,77	2,86	2,75	2,80
Forint	0,0142	0,0130	0,0150	0,0136	0,0147	0,0130	0,0150	-	-	0,0140	0,0146	-	-	0,0140	0,0143

Horoscop

Luni, 12 septembrie 2005

Berbec (21.03-20.04). Încercați să duceți o viață mai calmă.

Taur (21.04-20.05). O excelentă zi pentru a uita de o ceartă în familie.

Gemeni (21.05-20.06). Familia și prietenii vă apreciază calitățile de buni organizatori și simțul dezvoltat al realității.

Rac (21.06.-22.07). Recunoașteți-vă greșeala, la urma urmei cine n-a comis niciodată vreo eroare?

Leu (23.07-22.08). Pentru cei a căror situație financiară era fragilizată, astăzi va fi sfârșitul calvarului și al grijilor.

Fecioara (23.08-22.09). E cazul să vă îndepărtați de mulțimea de activități în care v-ați angajat și să vă relaxați.

Balanța (23.09-22.10). La serviciu sunteți stresat și nu puteți pune în aplicare ceea ce vă doriți.

Scorpion (23.10-21.11). Unii nativi sunt foarte tentați să înceapă o aventură.

Săgetător (22.11-21.12). Ar fi bine să investiți banii pe care i-ați strâns într-o afacere profitabilă.

Capricorn (22.12-19.01). Intuiția vă spune că trebuie să alungați temerile. La serviciu acționați fără ezitări.

Vărsător (20.01-20.02). Încetați cu criticile pe care le aduceți oricui vă iese în cale!

Pești (21.02-20.03). Astrele vă vor ajuta să luați inițiative profesionale, veți reuși să vă afirmați.

Reclamații privind difuzarea ziarului se pot face la telefonul 281.797, între orele 9-16.

Utilitare

PIEȚE, TÂRGURI
Astăzi este zi de piață la Curtici, Nădlac, Bocsig, Gurahonț, Moneasa, Pilu, Vladimirescu. Tot astăzi se organizează târg săptămânal la Gurahonț, și Bârzava.
Mâine, marți, este zi de piață la Sebiș, Almaș, Apateu, Semlac, Sântana, Șilindia, Vârfurile.

PRIMĂRIA MUNICIPIULUI
Program de relații cu publicul (camera 5) luni-vineri între orele 8-20. Tel. 284.744, tel. centrală 281.850.

FARMACII DE SERVICIU
• Farmacia **REMEDIUM** Arad, B-dul Revoluției nr. 52-54. Program luni-vineri: 7,30-20,00; sâmbătă 8,00-14,00. Telefon 233.195. Eliberează medicamente compensate și gratuite..
• Farmacia **„OMNIAFARM"**, Calea Aurel Vlaicu, Bl. Z28, cu program zilnic de la orele 8,00-22,00. Telefon 271.724. Eliberează rețete gratuite și compensate.
• **Spitalul Clinic Județean Arad** are un nou număr de telefon: 220000; 220001; 220002; 220003

URGENȚE STOMATOLOGICE
* Urgențe stomatologice în sistem privat. B-dul Revoluției nr. 62, zilnic 8-12; 14-20, sâmbătă 9-12. Telefon: 256665.
* Cabinetul de pe str. Crișan (în spate la Gionelli) are program non-stop. Telefon: 253794.

UROLOGIE
Cabinet urologie (în clădirea Policlinicii Municipale). Program zilnic, inclusiv sâmbăta, între orele 9-12, telefon 213036.

OFTALMOLOGIE
Cabinet Dr. Țurlea Magdalena, medic primar oftalmolog, oferă consultații oftalmologice, prescriere și prelucrare computerizată de ochelari, lentile de contact, ochelari de soare etc. Str. Miron Costin, bl. 9 (lângă „Casa Albă"), tel. 253.523.
* **POLICLINICA DR. TURCIN**: zilnic, orele 8-20. Telefon 285510, 250332. Cabinete: cardiologie, interne, chirurgie, chirurgie plastică, boli infecțioase, ginecologie, ORL, oftalmologie, neuropsihiatrie, ecografie, medicina muncii, fizioterapie, fișe auto/port armă.

DISPENSAR VETERINAR
Dispensarul veterinar din Aradul Nou efectuează zilnic, orele 8-16 (sâmbăta 8-12 și duminica) examen trichineloscopic, vaccinări antirabice și sterilizări câini-pisici, însămânțări artificiale. Telefon 287.298.
Dispensarul veterinar din Curtici: examen trichineloscopic, vaccinări, tratamente, consultații, la toate speciile de animale. Telefon 464.145.

ÎNTRERUPERI CURENT
Luni, 12 septembrie: h 9-15: Iacob Mureșan, Necula, Orion, Salcâmului, Negruzzi, Zmeurei și Mierlei, Cometei (p)
Marți, 13 septembrie: h 9-15: Micălaca Bl. 526, 527, Grozăvești, Progresului, Dâmboviței; **h 8-15:** Zona locuințe - fostă ferma Sântoma

CITIRE APOMETRE
Luni, 12 septembrie: Pescăruș, Achile, 13 Martiri, Cezar, Infanteriei, Santinelei, Troiei, Lalelelor, Bujor, Petru Rareș, Comunarzilor, Poetului, Colțunaș, Alexandru cel Bun, Zânelor, Alunului, Ulpiu, Țichindeal, Năsăud, Teuz, Buziaș, Solomon, Orfeu, Măgurei, Caisului, C. Brâncuși, Maramureș, Țebei, A. Vuia, Deltei, H. Sava, A. Șaguna cu soț, A. Șaguna fără soț, B. Bartok, Clopoțeilor, Minervei, E. Gârleanu, Crișan, Gh. Birta, I. Marșieu (Bușteni), Șt. A. Doinaș (Antonescu), Bartok Bela (Afinelor)

ADMINISTRAȚIA FINANȚELOR PUBLICE
Administrația Finanțelor Publice a municipiului Arad: Asistență contribuabili - telefon 280.633, 280.733, int. 198 (persoane fizice) și 129 (persoane juridice) int. 166 (relații publice) între orele 8,00-16,00. Informații suplimentare la www.finantearad.ro

APEL UNIC DE URGENȚĂ (SALVARE, POLIȚIE; POMPIERI) 112

S. C. DISTRIGAZ-NORD S. A. TÂRGU MUREȘ
Sucursala de Distribuție a Gazelor Naturale Arad, Dispeceratul permanent tel: 218.928; 256.928

VERIFICARE METROLOGICĂ ȘI REPARAȚII CONTOARE APĂ: 255.274; 0723-343.976

DERANJAMENTE CURENT ELECTRIC 235.991

INFORMAȚII CFR 231.777

PROTECȚIA CONSUMATORULUI
B-dul Revoluției, nr. 50. Telefon: 257049

DIRECȚIA DE SĂNĂTATE PUBLICĂ - serviciul de permanență: 254.438

GARDA FINANCIARĂ
B-dul Revoluției nr. 79, telefon: 280971

INSPECTORATUL TERITORIAL DE MUNCĂ ARAD
Str. Episcopiei nr. 11-13, tel.: 211762, 211862, 257251

AGENȚIA JUDEȚEANĂ PENTRU OCUPAREA FORȚEI DE MUNCĂ
Str. Călugăreni nr. 1A, tel.: 281998, 214551, 0357.412.500

CORPUL GARDIENILOR PUBLICI: tel.: 280.557

Fluturașii „anti-Falcă” așteaptă să fie revendicați!

● Piețarii „se jură” că nu de la ei și-au luat zborul...

O tânără de numai 18 ani a fost surprinsă, vineri, de gardienii publici în timp ce împărțea trecătorilor pliante prin care îndemna populația să participe la mitingurile săptămânale organizate în fața Palatului Administrativ împotriva primarului Gheorghe Falcă.

Tânăra, membră PPCD, susține că a împărțit respectivele pliante la solicitarea piețarilor din „Mihai Viteazul”, în schimbul unei sume de bani „pentru apă minerală”. Pe de altă parte, Aurel Toma, președintele Asociației piețarilor, recunoaște că i-a dat tinerei 100.000 de lei să-și cumpere apă minerală, doar că acțiunea nu ar fi comandată de organizația pe care o reprezintă. **„I-am dat fetei 100.000 de lei din banii mei când am întâlnit-o în piață distribuind pliante. Nu știu cine a comandat acțiunea”**, a conchis Aurel Toma.

Declarația președintelui organizației piețarilor precum și gestul său de a oferi bani tinerei care împărțea pliante (fără ca acțiunea să fi fost comandată de ei!?) i-a adeverit primarului Gheorghe Falcă presupunerile. **„Am auzit și eu de tânăra care a fost surpinsă de gardieni ce întreprindeau o acțiune în zona centrală a orașului. Adevărul a ieșit la iveală mult mai curând decât m-am așteptat. La doar o zi după ce piețarii afirmau în presă că nu au nici o legătură cu acțiunea de distribuire a pliantelor de acest gen, o tânără le-a dat socotelile peste cap. Păcat că se folosesc de copii într-un astfel de demers și nu au curajul să iasă în față. Oricum mă bucur că așa mi s-au confirmat încă o dată convingerile privind aceste practici ale unei grupări din piață,”** a precizat primarul Falcă.

Madiana P.

CONCURS:
Găsiți două diferențe între pozele de mai jos.

Dacă nu ați găsit nici una veniți în fiecare miercuri între orele 9-11 la miting în fața Primăriei Arad !

V-ați săturat:

- Să vă demoleze garajele ?
- Să vă promită trai bun ?
- Să demoleze bazele sportive ?
- Să crească impozitele ?
- Să revină Parktronik ?
- Să demoleze piețele: Fortuna, M. Viteazul, Soarelui, Miorița ?
- Să vă dicteze cum să trăiți prost ?

V-ați săturat de el !?

Veniți la miting să protestați!

Agenții de circulație nu au pardon

Un alt polițist s-a „lepădat“ de permisul de conducere

La câteva zile după ce un polițist de la „Criminalistica“ Inspectoratului de Poliție a Județului Arad a fost prins, pe raza localității Horia, conducând un autoturism pe drumurile publice sub influența băuturilor alcoolice, vineri seara a fost rândul unui alt cadru militar să intre în plasa agenților de circulație. Este vorba despre inspectorul principal Cătălin Lepădatu, ofițer în cadrul Penitenciarului de Maximă Siguranță Arad. Acesta, după ce tocmai își încheiase de serbat ziua de naștere alături de alți colegi de muncă, la un bar situat pe strada Pădurii, s-a urcat la volanul autoturismului personal, o Dacia SuperNova cu nr. de înmatriculare AR-25-ZTY. Problema nu e că s-a urcat, ci că a făcut-o sub influența băuturilor alcoolice. Cel puțin așa susțin martorii.

Deși s-a oprit la semnalul polițiștilor de la „Rutieră", Cătălin Lepădatu nu a dorit să sufle în fiolă, încercând să facă caz de funcția pe care o deține, una cu statut special în cadrul Administrației Naționale a Penitenciarelor. A fost nevoie de prezența șefului de tură de la Poliția Rutieră pentru ca inspectorul principal Lepădatu să se lase convins să fie dus la Spitalul Județean pentru a i se recolta probe în vederea stabilirii alcoolemiei și de a înceta să-și convingă „colegii“ că nu este băut.

Unii martori oculari spun că funcționarul public de la Penitenciarul de Maximă Siguranță Arad ar fi fost într-o avansată stare de ebrietate, însă edificatoare va fi expertiza pe care urmează să o facă specialiștii de la Medicina Legală asupra sângelui recoltat de la șofer. Rezultatul se va afla în câteva zile.

Ceea ce ni s-a părut interesant a fost faptul că, pe parbrizul mașinii personale ale lui Cătălin Lepădatu era o inscripție, „liberă trecere", emísă de Ministerul de Justiție, în timp ce în spate, deși avea geamuri fumurii, s-a putut zări un girofar albastru.

Dacă se constată că inspectorul principal Cătălin Lepădatu a consumat băuturi alcoolice (altfel nu se explică de ce nu a dorit să sufle „din prima“ în fiolă), și că a depășit limita legală admisă, acestuia i se va întocmi dosar penal a cărui finalizare ar putea fi o sancțiune drastică. Însă, până la sosirea rezultatelor, este prematur să tragem vreo concluzie.

Romulus Dubăț

Cronica măruntă

● Agenții de poliție rutieră au controlat un număr de 1400 de autovehicule, au aplicat 223 sancțiuni contravenționale pentru încălcarea regulilor de circulație, în valoare de 5780 lei, dintre care 65 pentru depășirea vitezei legale. De asemenea, au fost retrase 7 certificate de înmatriculare și reținut un permis de conducere în vederea suspendării exercițiului dreptului de a conduce. S-a acționat cu aparatele radar pe DN 7, pe raza localităților Sâmbăteni și Săvârșin. Agenții de ordine publică au aplicat 16 sancțiuni contravenționale în valoare de 2063 de lei, au aplanat 5 conflicte, au controlat 5 cărți de imobil, au efectuat 31 controale. Polițiștii de proximitate au participat la două ședințe cu asociațiile de proprietari și au consiliat 37 de persoane.

● Ca în fiecare weekend, aglomerație mare în punctul de trecere a frontierei Nădlac, pe benzile destinate automarfarelor, pe sensul de ieșire din țară. Povestea este aceeași - partea maghiară nu permite accesul mașinilor de mare tonaj în zilele de sâmbătă și duminică, decât în schimbul unei taxe de aproximativ 30 de euro. Cum șoferii de TIR-uri nu prea vor să o plătească, aceasta fiind indicația firmelor, ei sunt obligați să stea în vamă până duminică noaptea, la ora 00,00, când se ridică embargoul. Așa s-a întâmplat și în acest sfârșit de săptămână când șirul de automarfare staționate se întindea pe câtiva kilometri buni, însă traficul s-a remediat imediat după miezul nopții.

● Președintele CJA, **Iosif Matula,** va participa, în perioada 14-16 septembrie, la Bolzano, în Italia, la reuniunea Biroului Internațional al Adunării Regiunii Europene Vitivinicole (AREV), dând curs invitației lansate de secretarul general Herbert Horfmann. La ultima ședință plenară de alegere a președintelui AREV, s-a decis ca președintele Iosif Matula să fie pentru următorii doi ani membru al Biroului Internațional, organism în cadrul AREV.

La Sâmbăteni A fost inaugurată „Casa Speranța”

La acest sfârșit de săptămână, la Sâmbăteni, a fost inaugurată casa de copii de tip familial „Casa Speranța". Evenimentul a fost organizat de Fundația Umanitară Eben-Ezer Moldovan, reprezentată de președintele **Dorin Moldovan** și soția acestuia **Marion.** La inaugurare a participat și secretarul general al prefecturii Arad, **Carmen Ila**. Investiția depășește suma de 200.000 de euro și a fost făcută cu sprijinul mai multor organizații, Misiunii Europa de Est, Cultului Penticostal, bisericilor din Austria, Germania și Elveția și a unor persoane fizice. În această casă de copii de tip familial locuiesc soții Moldovan, zece copii și personalul specializat.

Inaugurarea a debutat cu muzica fanfarei bisericii din sat și cu un cântec religios. Panglica a fost tăiată de primarul comunei Păuliș, **Nicoară Petru,** ca reprezentat al Misiunii Europa de Est și vicepreședinte pe țară al Cultului Penticostal.

A. Hălmăgean

Consiliul local al comunei Secusigiu
CONVOACĂ

În data de **13.09.2005, ora 19,00,** la Căminul cultural Secusigiu, în baza prevederilor Legii 247/2005 și a HG nr. 890/2005 Adunarea Publică a Proprietarilor (foști proprietari deposedați sau moștenitorii acestora, care au solicitat și solicită terenuri - conform Lg 18/1991, Lg 1/2000, Lg 247/2005) pentru alegerea reprezentanților lor în „Comisia locală pentru stabilirea dreptului de proprietate privată asupra terenurilor Secusigiu".

Primar,
Cismaș Dumitru
(com./09.2005)

Copil - strivit de o poartă

Ieri dimineață, în jurul orelor 11,00, pe strada Artileriei, din municipiu, a avut loc un accident stupid, căruia i-a căzut victimă un copil. În timp ce micuțul se juca pe strada amintită, o poartă din fier a fabricii „Aris" a căzut, peste acesta în timp ce încerca să o escaladeze, strivindu-l. La fața locului s-au deplasat Poliția și Salvarea, viața copilului însă nemaiputând fi salvată.

E. P.

Carpatair aterizează de astăzi pe aeroportul Băneasa

Incepând de astăzi zborul Arad-București- Arad al Companiei de transporturi aeriene Carpatair va ateriza de aeroportul Băneasa în loc de aeroportul Otopeni. Orarul de zbor, de luni până vineri, este următorul: decolare Arad 07.30 aterizare București(Băneasa) 8.30 decolare București 17.38 aterizare Arad 18.30.

D.S

INTERNATIONAL LANGUAGE CENTRE SRL ARAD
sub egida
FUNDAȚIEI INTERNATIONAL FORUM TIMIȘOARA
ORGANIZEAZĂ CURSURI DE LIMBI MODERNE
ENGLEZĂ, GERMANĂ, ITALIANĂ, FRANCEZĂ
Înscrieri din 1 Septembrie, între orele 11 – 20
Tel/fax: 0257.257.223, Arad,Mărășești 4
(com. /09.2005)

Accident mortal

În noaptea de vineri spre sâmbătă, în jurul orei 5,00, pe ruta Arad-Curtici s-a consumat o tragedie de proporții. În timp ce se afla la volanul unui autoturism marca Mazda, **Claudiu B.**, de 20 de ani, din Arad, a pierdut controlul volanului, izbindu-se de un copac de pe marginea stângă a carosabilului. În urma impactului, tânărul și-a pierdut viața. Polițiștii nu au reușit să stabilească cu exactitate cauzele producerii accidentului. Cercetările continuă.

E. Pantea

Scandal în Piața „Mihai Viteazul”

● Plângere penală împotriva directoarei SC TOP SA, Daniela Sabău
● Tabelele cu semnături pentru nedemolarea pieței au fost confiscate de șefa piețelor

(Urmare din pagina 1)

Sustragerea tabelelor cu semnături

Deoarece tabelele cu semnături nu au fost recuperate, Runela Ivan, comercianta care se afla la masa unde erau tabelele, a depus o plângere la poliție împotriva directoarei SC TOP SA, Daniela Sabău. **„În jurul orei 11,00, dimineața în timp ce stăteam la masa ficei mele a venit doamna Sabău Daniela, directoare SC TOP SA și mi-a sustras tabelele cu semnăturile, privind Inițiativa Cetățenească, conform legii 215/2004, pentru nedemolarea Pieței „Mihai Viteazul”. Față de cele mai sus menționate vă rugăm a cerceta această reclamație împotriva directoarei Sabău Daniela”**, spune Runela Ivan în reclamația adresată Poliției Municipiului Arad.

Daniela Sabău

Daniela Sabău, director general SC TOP SA: *„Mi le-a dat de bunăvoie”*

Directorul general al SC TOP SA, Daniela Sabău, nu a dezmințit că dumneaei a luat tabelele cu semnături, dar ne-a declarat că nu le-a sustras. **„Mi le-a dat de bunăvoie, nu i le-am luat”**. În continuare, directoarea SC TOP SA a precizat: **„Trebuia să-mi aducă la cunoștință ceea ce vor să facă pentru că în piață se fac acte de comerț”.**

Întrebată dacă există vreun contract între comercianți și SC TOP SA în care se stipulează că nu au voie să strângă semnături conform legii 215, Daniela Sabău nu ne-a răspuns concret la întrebare, dar a precizat: **„Trebuiau să mă înștiințeze despre ceea ce vor să facă. Există un regulament de funcționare a piețelor, pentru că se crează haos. Pot să facă foarte bine, în afara piețelor, tot felul de sondaje de opinie. Acolo nu este administrat de piețe. Acești domni afișează pe clădirile SC TOP manifeste (n.n. articole de ziare, fluturași), dar nu se poate, pentru că afișajul este interzis pe porțile pieței”.** La solicitarea noastră, să vedem acel regulament, directoarea SC TOP ne-a declarat că acesta se află într-un alt birou (SIC!).

Revendicarea tabelelor

De cealaltă parte, Aurelian Toma, vicepreședinte al Asociației micilor întreprinzători, comercianți și prestări servicii Arad, ne-a declarat că **„după luarea tabelelor, directoarea m-a pus să fac o cerere în care să-mi revendic tabelele cu semnături pe motiv că altfel nu mi le poate înmâna. Revoltător este că nici după întocmirea cererii nu am primit tabelele cu semnături pe motiv că nu poate să-mi dea număr de înregistrare”.**

Întrebat dacă știe despre vreun regulament de ordine interioară al piețelor, Aurelian Toma a subliniat: **„Nu am primit nici un regulament în care să fie specificat că nu avem voie să strângem semnături privind Inițiativa cetățenească. De asemenea, nu am făcut nici o propagandă sau agitații, în piață. În cursul zile de luni,** (n.n. astăzi), **avocatul care ne reprezintă va depune o plângere penală împotriva directorului general al SC TOP SA, Daniela Sabău”.**

***

Ceea ce mai știm este că s-a încheiat un proces verbal între SC TOP SA reprezentată prin Daniela Sabău și Grigore Pantea cu Aurelian Toma, reprezentant al Asociației comercianților din Piața Mihai Viteazul, care stipulează că tabelele au fost depuse într-un plic închis și ștampilat de cele două părți. Am mai aflat că astăzi reprezentantul asociației comercianților se va prezenta din nou la sediul SC TOP SA, cu o cerere pentru a ridica plicul cu semnături.

Ceea ce a făcut directoarea piețelor, prin reținerea abuzivă a tabelelor, sfidează democrația și libertatea de exprimare. Daniela Sabău trebuie să răspundă în fața legii de încălcarea atribuțiilor profesionale, deoarece nimeni nu-i dă dreptul să confiște listele cu semnături, care au fost strânse în baza legii 215, oricâte manifestări de servilism politic ar dori să le facă, pentru a-și răsplăti funcția extrem de bănoasă pe care a fost numită.

Tabelele și materialele confiscate

Foto: M. Szegö

Tragerea Loto de duminică, 11 septembrie 2005	Loto 6/49	Noroc
	2, 28, 1, 41, 20, 42	3 6 0 7 0 4 7

S.C. „Adevărul” SRL nu-și asumă responsabilitatea pentru conținutul articolelor publicate, aceasta revenind în exclusivitate autorilor.

LUNI, 12 SEPTEMBRIE 2005

TVR 1
7,00 Jurnalul TVR
7,50 Euro-dispecer
8,00 Portul miracolelor - s.
Cu Antonio Fagundes, Marcos Palmeira
9,00 Sănătate pentru toți - rel.
9,30 Teleshopping
10,00 Surprize, surprize...-rel.
12,30 Teleenciclopedia
13,30 Desene animate: Madeleine
14,00 Jurnalul TVR
14,30 Teleshopping
15,00 Televiziunea - o lume nebună - doc.
15,30 Kronika. Emisiune în limba maghiară
16,55 Expediție în necunoscut-doc.,rel.
17,30 Nocturne
18,30 Cerbul de aur 2005
19,00 Jurnalul TVR
20,00 Iartă-mă!
21,30 Ochiul magic
22,00 Jeremiah - s.
23,00 Jurnalul TVR
23,30 Agenda festivalului „George Enescu“
23,45 Antract - dramă, '03
1,35 Nocturne-rel.
2,30 Jurnal TVR-rel.

TVR 2
7,00 Atenție, se cântă!-rel.
8,00 Teleshopping
8,30 Euro-dispecer
8,35 CeZar și tipar-rel.
9,00 Minorități sub trei dictaturi - rel.
9,30 Poftă bună! - rel.
10,10 Frații corsicani-d.a.
11,00 Euro dicționar
11,15 Secrete regale-doc.
11,45 Pasiuni - s.
12,35 Euro-dispecer
12,40 Farmece - s.
13,30 Teleshopping
14,00 Desene animate: Dansatorii zburători
14,30 Încurcăturile lui Zack - s.
15,00 Împreună în Europa
16,00 Zona de conflict
17,00 Calea Europei
18,00 Arhiva sentimentală
18,30 Știri regionale
18,45 Omul zilei
19,00 Moștenirea - s.
20,05 Trăsniții din Queens - s.
20,30 Monștrii sacri. Portret Gina Patrichi
21,30 Jurnalul TVR
Cu Diana Lăscărescu
22,00 Jurnalul Euronews pentru România
22,15 Ultima căsătorie mafiotă - dramă, SUA, '93, p.II
0,00 Agenția - s.
0,55 Euro-dispecer
1,00 Oala sub presiune-rel.
2,30 Funny Face - dragoste, SUA, '57

PRO TV
7,00 Știrile Pro TV * Ce se întâmplă doctore?
9,10 Omul care aduce cartea
9,15 Tânăr și neliniștit - s.,rel.
10,15 Tu ești, tu câștigi!-rel.
11,15 O ciudățenie a științei - f. rel.
13,00 Știrile Pro TV
13,45 Zâmbete într-o pastilă
14,15 Cartea junglei 2 - rel.
16,00 Tânăr și neliniștit - s.
17,00 Știrile Pro TV
17,45 Teo. Emisiune de divertisment (prima parte)
19,00 Știrile PRO TV
20,15 Ringul morții - acț., SUA, '93
22,15 La bloc - s.
23,00 Jurnalul TVR
23,45 Vreau să fiu mare
23,45 Dispăruți fără urmă - s.
0,45 Icstrim tivi.
1,15 Omul care aduce cartea
1,30 Știrile Pro TV
2,30 Ringul morții - f. rel.
4,30 Chestiunea zilei

TV ACASĂ
6,15 Acasă în bucătărie-rel.
7,00 Lori-rel.
8,15 Cristina Show - rel.
9,15 Mama vitregă - s., rel.
10,10 Otro rolo - rel.
12,15 Amazoana-s.
13,15 Valentina, grăsuța mea frumoasă - s. (AP)
14,15 Legături de familie - s. (AP)
15,30 Micuțul Frijolito-s.
17,30 Povestiri adevărate
18,05 Vremea de Acasă
18,10 Inocență furată - s. (AP)
19,00 Pariul iubirii - s. (AP)
20,00 Mama vitregă - s.
21,00 Culoarea păcatului - s. (AP)
22,00 Anita - s.
Cu: Ivonne Montero, Jorge Enrique Abello
0,00 Legături de familie - s.,rel.
1,00 Povestiri adevărate - rel.
1,30 De 3 x femeie - rel.
3,30 Corazon latino - rel.
5,00 Îndoiala - s.

HBO
6,00 Casa bântuită - comedie, 2003 (AP)
7,25 Hollywood. Necenzurat. Leonardo Di Caprio
7,55 S.W.A.T. - acț., 2003 (AP)
9,50 Fără răutate - dramă, '81 (AP)
11,45 Anthony Minghella vs. Cold Mountain
12,00 Dans în lumina Lunii - dragoste, 2000 (AP)
12,50 Secretul domnului Rice - dramă, Canada, 2002
15,20 Staruri la Hollywood. John Travolta
15,45 Hidalgo - acț., 2004 (AP)
18,00 Casa bântuită - comedie, 2003 (AP)
19,30 Pe platourile de filmare
20,00 Academia de snowboard - com., 2005 (12)
21,20 Vanilla Sky - dramă, '01 (12)
23,35 Chicago - musical, '02 (AP)
1,30 În rolul principal: Pancho Villa - biografic, 2003 (12)
3,20 Alma, mireasa vântului - dramă, M. Brit., 2001

PRIMA TV
7,00 Telehopping
7,30 The Flavours- 3 bucătari-rel.
8,05 Teleshopping
8,35 Dragoste și putere - s., rel.
9,25 Sunset Beach - s., rel.
10,30 Oamenii vorbesc-rel.
11,00 The Flavours-3 bucătari-rel.
11,30 Tele RON
12,35 Teleshopping - rel.
13,00 Sunset Beach - s.
14,00 Teleshopping
14,30 Garito - part.I.
15,30 Dragoste și putere - s. (2 episoade)
16,00 În slujba legii - s.
16,55 Garito - part.II
17,30 Trăsniți în NATO - s.rel.
18,00 Focus-Știri
18,45 Oamenii vorbesc.
19,30 Da sau nu.
Cu Virgil Ianțu
20,00 Poliția în acțiune.
Cu Christian Sabbagh
21,00 Trădați în dragoste.
22,00 Trăsniți în NATO - s.
22,30 Focus plus
23,15 ProSport Show
1,00 Focus-rel.
2,00 Poliția în acțiune-rel.
2,45 Trădați în dragoste

ANTENA 1-TV ARAD
6,00 7 zile - retrospectiva știrilor - rel.
6,30 Divertisment
7,00 Observator
* Sport
* Meteo
8,00 În gura presei
10,00 Comedia animalelor
10,30 Tu elti cel mai tare-rel.
11,30 Teleshopping
12,00 Dădaca - s.
13,00 Observator
13,45 Șase zile, șapte nopți - rel.
16,00 Observator
16,30 Știri, sport, meteo
16,45 Atantasia - s.
Cu Elena Korikova
17,45 9595 - Te învață ce să faci. Cu Cristian Andrei
19,00 Observator
20,30 Ținta - thriller, SUA, 1992
22,30 Observator
23,30 Singurul supraviețuitor - thriller, Canada, '00, ultima parte
1,30 Concurs interactiv
2,30 Observator - rel.
3,30 Comedia animalelor-rel.
4,00 Dădaca - s.rel.
5,00 9595-rel.

INFO TV
9,00 Retrospectiva Info TV - rel.
10,00 Blestemul mormantului viking - film
11,30 Videoclipuri
12,00 Cuiul din talpă
Realizator Lucia Bibarț
13,00 Retrospectiva RCS-rel.
14,00 Documentar
Realizator Ovidiu Balint
15,00 Tribuna UVVG - rel.
16,00 Cuiul din talpă - rel. II
17,00 Concert Gyuri
18,00 Info 1 - știri, reportaje, interviuri)
19,00 Ghiles Show - rel.
20,00 Microb - emisiune în direct de sport
22,00 Info 2
23,00 Album de familie - film
0,40 Videoclipuri
1,00 Infotext

B1 TV
7,00 Viața dimineața; 9,00 Verissimo.; 10,00 Lumea cărților; 10,15 Euromaxx-doc.; 10,40 Jet Set; 10,50 Calendar ecumenic ; 11,00 Economia în 60'-rel.; 12,00 Fan X. Videoclipuri; 12,30 Teleshopping; 13,05 Marș forțat - doc.; 14,00 Teleshopping; 14,35 Showbiz-doc.; 15,00 Teleshopping; **15,35 Cascada fermecată** - s., rel.; 16,30 Ne privește.; 18,00 6! Vine presa.; **Film 0,00 Înfruntarea - acț., SUA, 1997;** 22,00 Nașul - takshow; 23,45 Știri; 0,00 6! Vine presa-rel.; 2,00 Chat TV

TV SPORT
9,00 Știrile TV Sport; 9,30 Fotbal Spania; 11,20 Handbal masculin: Steaua București - HC Minaur Baia Mare; 13,10 Golazo!; 14,10 Campionatul European de baschet feminin: Finala mică;.16,30 Super Spania; 18,30 Știrile TV Sport; 19,00 Bătălia pentru Anglia: Chelsea-Sunderland; 21,00 Știrile TV Sport; 21,30 Box profesionist - Lorzii ringului; 23,00 Super Spania 00,00 Știrile TV Sport; 0,30 Nopți albe la TV Sport (în lb. engleză)

Redacția Adevărul nu își asumă răspunderea pentru modificările ulterioare intervenite în programele TV

NATIONAL TV
7,00 Programul de știri N24; 10,00 Teleshopping; 11,00 Albumul național - rel.; 12,00 Teleshopping; **13,00 Ochi negri** - s., rel.; 14,00 Jurnalul de prânz; **14,30 Detectivi în Paradis - s.; 15,30 Ruth Rendell - Simisola** - partea I; **16,30 Ochi negri - s.;** 17,30 Naționala de bere-Batalionul distracționar; 18,30 24 de ore.; 19,20 Sport la Național TV; 19,45 Țara lu' Papură Vouă. Umor cu grupul Vouă; **20,00 Adio, prietene! - av., Franța-Italia, 1968; 22,00 Țiganul - acț., Franța-Italia, 1975;** 0,00 Naționalul la miezul nopții - Știri; **0,30 Adio, prietene!** - f. rel.; 2,15 24 de ore; **3,15 Țiganul** - f. rel.

REALITATEA
7,00 Realitatea de la 07; 8,45 Ziarul Realității; 10,00 Realitatea de la 10; 10,45 Ziarul Realității; 11,15 Deschide România!; 12,00 Realitatea de la 12; 13,15 45 de ani de comunism-rel.; 14,00 Realitatea de la 14; 15,15 Realitatea medicală; 16,00 Realitatea de la 16; 17,15 Audiența în direct; 18,00 Realitatea de la 18; 18,45 Realitatea zilei; 20,00 Realitatea de la 20; 20,15 100%, cu Robert Turcescu; 21,00 Realitatea de la 21; 22,00 Realitatea de la 22; 23,00 Realitatea de la 23, ediție specială sport.

PRO CINEMA
6,00 Apropo TV; 7,00 Rondul de dimineață; 10,00 Telehopping; 10,15 Lumea Pro Cinema - rel.; **11,00 Germenul Andromeda** - rel., p.II; **13,00 Viața la Casa Albă** - s. (AP); **14,00 Uriașul Harry** - s.; 14,45 Teleshopping; **15,00 Verdict: crimă!** - s.,rel. 15,45 Telehopping; **16,00 Telefonul de la miezul nopții-** s.rel.; **17,00 Rio Bravo** - west., SUA, 1959, p.l., (AP); **19,00 Surorile** - s.; **20,00 Xena, prințesa războinică - s.; 22,00 Tremors 2: Creaturi ucigașe** - comed., SUA, '96 (12); 0,15 ProMotor; **0,45 Tremors 2: Creaturi ucigașe** - rel.

Mingea este acum în terenul Primăriei!

Convorbire cu dl. Emanoil Voicu - consilier municipal

(Urmare din pagina 1)

– Bine ar fi, deşi probabil că sunt destui care nu văd cu ochi buni o iniţiativă pornită de la un consilier PSD.

– Nu mai sunt consilier PSD, ci consilier independent, dar chiar dacă ar fi fost aşa, nu văd pentru ce lucrul acesta ar avea vreo importanţă?!

– Teoretic, nu ar trebui să aibă, dar în practică ştiţi cum se petrec treburile. Oricum însă, dincolo de tribulaţiile politice, iniţiativa dv. merită apreciată chiar şi pentru faptul că este singura de acest gen după un an şi jumătate (!) de aşteptare, toată lumea până acum mulţumindu-se doar să bage de vină, dar nimeni nevenind cu o propunere cât de cât.

– Este ceea ce reprezintă proiectul meu şi care, după expirarea termenului de stat la „transparenţă", adică după data de 18 septembrie, sperăm să intre în dezbaterea comisiilor şi mai apoi a plenului Consiliului Local.

Prima mea dragoste...

– Că veni vorba despre politică, ştiţi ce se bârfeşte prin târg?

– Da, ştiu, că mă voi întoarce la Partidul Democrat. În paranteză fie spus, m-am gândit de mai multe ori la o asemenea variantă, a cărei acceptare, însă, evident, nu depinde numai de mine, dar, deocamdată, prefer să fiu neutru, prea de multe ori politica aducându-mi numai ponoase şi dezamăgiri.

– Această ultimă observaţie este valabilă şi pentru Partidul Democrat?

– Partidul Democrat rămâne dragostea mea dintâi, o dragoste care se zice că nu se uită, dar, din nefericire, ceea ce se întâmplă uneori în Partidul Democrat nu-mi prea place, aşa că prefer să mai aştept.

– Dreptul dv., însă vă daţi seama că existenţa un partid puternic în „spate" ar spori considerabil şansele de promovare a proiectului. Revenind însă la propunerile dv., în general interesante, v-aş propune mai întâi să lămurim câteva chestiuni preliminarii, ca să le zicem aşa. Prima: va mai exista sau se va mai folosi gheara galbenă în Arad?

– Nu, această sancţiune fiind înlocuită cu sistemul clasic de amenzi sau cu ridicarea autovehiculului în scopul unor încălcări mai grave ale Regulamentului de parcare.

– Care ar fi acestea?

– Parcarea pe locurile respective, altele decât cele care fac obiectul contractului de parcare şi parcarea pe locurile marcate cu „H" sau cu semnul internaţional al persoanelor cu handicap.

– Pentru aceste lucruri se ridică maşina. Cine va face lucrul acesta?

– Deocamdată nu se ştie.

– Se vorbeşte despre S. C. Salubritatea, care nu prea mai are obiectul muncii...

– Realmente nu ştiu, problema - dacă proiectul va trece - fiind de resortul Primăriei.

– Apropo de resort. Dv. aveţi vreun resort în cadrul Parktronicului, unii zicând că aţi fi consilier plătit al societăţii Belsirim...

– Nu, nu sunt, ci firma mea acordă consultanţă firmei Blesirim, aşa cum de altfel acordă consultanţă şi altor firme.

„Eliberarea" unui autovehicul - 1.800.000 de lei!

– Rămânând încă puţin la capitolul „Ridicarea maşinilor parcate neregulamentar", spuneţi-ne cât costă „eliberarea" autovehiculului?

– 1.800.000 de lei.

– Nu este cam piperat? Adică, dacă eşti cumva pensionar şi ai greşit de două ori într-o lună, nu-ţi ajunge pensia ca să plăteşti amenda!

– Ridicarea autovehiculelor se face pentru încălcări grave ale Regulamentului de parcare, de unde şi această sancţiune pe măsură. Dar aşa este peste tot în Europa, parcarea pe locurile rezervate spitalelor sau pe cele rezervate persoanelor cu handicap se sancţionează foarte dur.

– Da, dar acolo pensia nu este de 3.000.000 de lei! În fine, altceva: cum se va parca de acum înainte? Doar paralel cu bordura trotuarului?

– Pe Bulevardul Revoluţiei şi pe majoritatea străzilor care sunt propuse pentru sistemul de parcare cu plată, parcarea se va face obligatoriu doar paralel cu bordura, parcarea la 45° fiind permisă doar pe unele străzi. Urmarea, numărul locurilor de parcare se va reduce drastic, de la 5600 câte erau înainte, la circa 1600 de acum înainte. Şi cu aceasta, ajung la criticile cele mai dure la adresa sistemului de parcare: respectiv, aşa-zisul tarif ridicat de parcare, 9.000 de lei înainte sau 15.000 de lei în viitor. Evident, la prima vedere suma pare poate mare, dar trebuie să ne gândim că, în general, în parcare nu se prea stă o oră, iar dacă stai o oră înseamnă că ai o treabă importantă, care treabă dacă este atât de importantă merită cei 9.000 sau 15.000 de lei. Este?

– Este şi nu prea este. Din cel puţin un punct de vedere. Adică, dacă stau în parcare o oră, să zicem că 9.000 de lei cât era înainte nu ar fi fost exagerat, dar cum cei mai mulţi staţionau poate doar 10 sau 20 de minute, ei trebuiau însă să plătească o oră întreagă. Ceea ce, orice s-ar spune, nu era drept.

– Da, dar ulterior s-a introdus fracţionarea orei de parcare, fracţionare care în proiectul meu coboară până la 20 de minute, ceea ce, eu cred că este rezonabil.

Ora de parcare pe centru - 15.000 lei

– Ora de parcare va costa pe Bulevardul Rrevoluţiei 15.000 de lei, iar pe străzile adiacente, 10.000 de lei. Corect?

– Corect.

– În altă ordine de idei ce părere aveţi despre aşa-zisele parcări subterane sau supraterane despre care se discută şi în Arad?

– Evident că aceasta ar fi soluţia ideală, însă, din păcate, costurile - ale investiţiei şi ale locurilor de parcare - sunt extrem de ridicate, ceea ce le face inoperante pentru moment în România. Şi aş da exemplul clasic din Bucureşti, unde parcarea supraterană, de fapt singura din Capitală, este mai tot timpul goală, datorită tarifului de 30.000 de lei pe oră.

Mai mult, de o vreme preţul parcării a fost coborât la 10.000 de lei ora, dar şi aşa foarte puţini bucureşteni se avântă să intre în acel turn spre a-şi parca maşina.

– Interesant. Apropo însă de parcările subterane sau supraterane. Ştiaţi că se intenţionează construirea unei asemenea parcări subterane în perimetrul Pieţei Mihai Viteazul, odată cu modernizarea pieţei?

– Am auzit şi ca principiu ideea nu este rea, dar mă întreb cât va costa acolo ora de parcare, pentru a nu se întâmpla ceea ce se întâmplă - cum arătam, la Bucureşti?

Doar amenzi în loc de gheara galbenă

– În fine, om vedea. Şi acum, ajungem la acea controversată problemă a amenzilor, respectiv la acel sistem atât de complicat de urmărire, îndeosebi, a încasării amenzilor.

– Sistemul este cel care se aplică peste tot, el putând fi îmbunătăţit pe parcurs, principalul lucru fiind ca oamenii să înţeleagă şi să accepte necesitatea unor reguli, indiferent despre ce domeniu este vorba. Evident, în cazul de faţă, ne referim la sistemul de parcare cu plată, sistem care impune - place sau nu place - şi unele constrângeri, precum aceste amenzi, dar altfel nu se poate, o ştie oricine.

– Categoric, noi însă aveam în vedere uriaşul volum de muncă care va reveni Primăriei şi în special Direcţiei fiscale a primăriei, încât te întrebi, vorba aceea, dacă nu este mai mare daraua decât ocaua?! Dar cum au mai păţit-o şi alţii, nu vedem de ce nu am păţi-o şi noi, nu?! Fireşte, glumim puţin, pentru că atâta vreme cât gheara galbenă a dispărut altceva mai pe măsură decât clasicele amenzi nu există!

– Ce-i drept că sistemul cu amenzi pare niţel mai greoi, dar, la urma urmelor, scopul său este nu să aducă neapărat bani, ci să contribuie îndeosebi la disciplinarea şi fluidizarea circulaţiei. Exact ceea ce îşi propune şi proiectul meu, proiect care sper să fie acceptat, primul pas fiind, cum ziceam, trecerea sa prin comisii şi mai apoi prin plenul Consiliului Municipal.

– Aşadar, acum mingea este în terenul Primăriei, cum se spune. Să vedem cum va fi ea „jucată".

Foto: V. Musca

La concursul de la Expomalim 2005

Jolly - cea mai frumoasă văcuţă

Manifestarea care a atras ieri vizitatorii de la Expoziţia Agromalim a fost, fără îndoială, concursul la care au participat cele mai frumoase exemplare de taurine pentru desemnarea marelui premiu de „Miss". Concursul a fost câştigat de băltata

Foto: Viorel Musca

românească Jolly Mascot, aparţinând Staţiunii de Cercetare-Dezvoltare pentru Bovine Arad. La cinci ani şi la a treia lactaţie, Jolly a dat o producţie de 7.380 litri de lapte.

Traian Sălăjanu, preşedintele Asociaţiei Generale a Crescătorilor de Taurine, a mai oferit din partea organizatorilor şi alte premii, între care premiul Mircea Nădăban, pentru crescătorul Nieş Aurel, din Şicula. Am mai remarcat între cei prezenţi şi premiaţi pentru performanţe în creşterea taurinelor pe mai vechile noastre cunoştinţe, Cristian Axente din Olari şi Cosmin Urs din Arad.

Ioan Tuleu

Misiuni de afaceri în Spania şi Italia pentru IMM-urile din Regiunea Vest

Agenţia pentru Dezvoltare Regională vest organizează în luna noiembrie două vizite internaţionale pentru IMM-urile din Regiunea Vest. Prima vizită va avea loc în perioada 2-3 noiembrie, la Madrid (Spania), iar cea de-a doua, în data de 24 noiembrie, la Torino (Italia). Pe parcursul acestora, ADR Vest va aranja întâlniri bilaterale pentru fiecare participantă cu clienţi din Uniunea Europeană. Aceste vizite sunt organizate prin intermediul proiectului „Fit for Europe", cofinaţat de Comisia Europeană şi coordonat de Asociaţia Europeană a Agenţiilor de Dezvoltare (EURADA).

La aceste evenimente sunt invitate să participe IMM-urile din Regiunea Vest (din judeţele Arad, Timiş, Caraş-Severin, Hunedoara) care corespund domeniilor de interes ale partenerilor străini. Vizita la Madrid vizează următoarele domenii de interes: produse cosmetice şi de întreţinere; produse de curăţenie; produse agricole chimice, fitosanitare şi fertilizatori; plastic pentru ambalaje; produse farmaceutice; lacuri, vopsele; uleiuri esenţiale, condimente, concentrate şi răşini; amestecuri folosite în industria alimentară şi a băuturilor. Domeniile de interes pentru vizita din Torino sunt: electronică, IT, telecomunicaţii; microelectronică; informaţii şi procesarea informaţiilor; sisteme, managementul sistemelor de producţie; IT şi aplicaţii în domeniul telematicii; multimedia; telecomunicaţii şi reţele.

Firmele interesate în participarea la cele două evenimente pot contacta reprezentanţii ADR Vest (tel. 0256-4919223, 491981) până cel târziu pe 17 septembrie.

G. Knap

Caravana muncii - în judeţ

Caravana Muncii, acţiune demarată de AJOFM Arad, prin care se vine în sprijinul persoanelor care locuiesc în judeţ şi care doresc să fie luate în evidenţa instituţiei pentru a primi ajutor bănesc şi pentru a avea posibilitatea de a-şi găsi un loc de muncă, pare a fi un fiasco. Chiar dacă, până acum funcţionarii au străbătut cea mai mare parte a judeţului, nu au fost întocmite dosare decât pentru 18 persoane. **„Am avut foarte mult multe localităţi în care nu a venit nimeni care să se intereseze de ceea ce dorim să facem. Bănuim că autorităţile cu care am luat legătura nu au făcut destulă publicitate"** a spus **Alexandra Lincar**, purtător de cuvânt al AJOFM. Cu toate acestea, Caravana Muncii se va deplasa şi în celelalte localităţi ale judeţului. Astfel, în data de 12 septembrie, angajaţii instituţiei vor fi prezenţi la Chisindia, Păiuşeni, Almaş şi Cil; în 13. 09., la Dieci şi Reveţiş; în 14. 09., la Bonţeşti, Gurahonţ, Zimbru şi Pescari; în 15. 09., la Brazi, Secaş şi Buceava; în 19. 09. , la Avram Iancu, Vârfurile şi Lazuri.

A. Hălmăgean

Conservatorii au luat pulsul localităților din județ

Deputatul Lia Ardelean s-a deplasat sâmbătă în localitățile Pecica, Semlac și Șeitin, unde s-a întâlnit cu cetățenii și cu reprezentanți ai autorităților locale. Au fost analizate principalele teme de interes pentru cetățeni și s-a încercat identificarea celor mai bune proceduri pentru a le rezolva. La Pecica, ca de altfel la toate întâlnirile publice la care participă agricultorii, cea mai mare nemulțumire a oamenilor este legată de prețul foarte scăzut al grâului, care îi aduce pe producători în pragul falimentului.

Deputatul arădean le-a prezentat oamenilor demersurile pe care le face Partidul Conservator pentru o intervenție a statului pe piață, prin cumpărarea de grâu la un preț mai mare. Producătorii agricoli au cerut, de asemenea, un cadru legal pentru cei care angajează muncitori cu ziua, o practică foarte uzitată în muncile agricole. S-au cerut informații cu privire la noile prevederi privind ucenicia și oportunitățile de afaceri pentru tineri, iar deputat Lia Ardelean i-a îndreptat pe cei interesați înspre instituțiile care se ocupă cu aceste probleme. Pecicanii s-au plâns că autoritățile locale nu acordă locuri de casă tinerilor care doresc să își construiască locuințe.

Probleme la Șeitin

La Șeitin oamenii au semnalat faptul că școala, proaspăt renovată, a rămas fără curent electric chiar în pragul deschiderii anului școlar. Firma care a renovat clădirea nu a mai refăcut branșamentul, iar mențiunea apare în actul de recepție al lucrării. S-a cerut intervenția deputatului Lia Ardelean pentru urgentarea clarificării situației, pentru a nu lăsa elevii prea mult timp fără electricitate. De asemenea, s-a cerut trecerea drumului Șeitin-Nădlac în categoria drumurilor comunale, pentru că ruta de mare interes pentru localnici figurează ca asfaltată dar în realitate lucrurile nu stau deloc așa. Autoritățile din Șeitin nu mai vor să aștepte intervenția celor de la județ și vor să se ocupe de reabilitarea drumului.

La Semlac a fost retrocedat Căminul Cultural și s-a demarat construcția unuia nou. Din lipsa fondurilor, lucrările merg foarte încet. Autoritățile locale și cetățenii au cerut sprijin pentru obținerea de fonduri pentru finalizarea Căminului Cultural. De asemenea, s-a cerut intervenția parlamentarului pentru crearea de noi locuri de muncă. Deputatul Lia Ardelean intenționează să discute cu autoritățile județene despre o strategie a investițiilor și a creări de locuri de muncă în județ, prin alcătuirea unei rețele de informații cu oportunitățile pe care le prezintă fiecare localitate.

D. Albu

Opoziția parlamentară a Aradului a chemat puterea la dialog

Senatorul Dan Ungureanu și deputatul Gheorghe Chiper s-au întâlnit, zilele trecute, cu subprefectul Levente Horvath, cu vicepreședintele Consiliului Județean Arad, Gavril Buza, și cu Gheorghe Schill, delegatul viceprimarului Tiberiu Dekany.

De la întâlnirea organizată în biroul senatorial proaspăt inaugurat au lipsit primarul Gheorghe Falcă, viceprimarul Levente Bognar și președintele Consiliului Județean Arad, Iosif Matula. Prefectul Cristian Stragea și vicepreședintele Consiliului Județean, Gavril Popescu, nu au putut participa, fiind implicați în alte activități desfășurate în afara județului.

Unul dintre subiectele abordate a vizat transportul elevilor din mediul rural spre școlile din municipiu. Senatorul Ungureanu a fost sesizat de mai mulți cetățeni că biletele de autobuz nu beneficiază de același regim de decontare asemenea tichetelor eliberate de CFR, fapt care creează o discriminare evidentă. **„Școlile spun că ele nu au primit bani de la primărie pentru această categorie, primăria susține că nu a primit bani de la Consiliul Județean, iar cea din urmă instituție dă vina pe Guvern, că nu a prevăzut fonduri pentru această situație distinctă"**, se arată în plângerea primită de senatorul Vasile Dan Ungureanu. Demnitarul a încercat să lămurească problema cu invitații săi, concluzia desprinsă fiind că, într-adevăr, există o disfuncționalitate ce trebuie numaidecât corectată. Oficialii locali au declarat că vor cere Ministerului Educației și Cercetării să prevadă fonduri speciale pentru acoperirea drepturilor elevilor care fac naveta cu autobuzul.

Necesitatea de fonduri pentru bugetele sărace

De asemenea, vicepreședintele Gavril Buza le-a solicitat senatorului Vasile Dan Ungureanu și deputatului Gheorghe Chiper să caute soluții în Parlament pentru ca localitățile nou-înființate și cele sărace să beneficieze de fonduri mai consistente la momentul împărțirii bugetelor.

La rândul său, subprefectul Levente Horvath le-a cerut parlamentarilor să îi îndrume spre Prefectura Arad pe cetățenii care vin în fața lor cu probleme, a căror rezolvare reclamă intervenția instituției guvernamentale. Oficialul local a subliniat nevoia existenței unei colaborări permanente între parlamentari și reprezentanții autorităților publice, în interesul întregii societăți arădene.

Parlamentarul Vasile Dan Ungureanu își propune să continue seria manifestărilor organizate în biroul său senatorial, prin invitarea săptămâna viitoare a tuturor parlamentarilor actuali ai Aradului, împreună cu cei din legislatura trecută, pentru un schimb de idei asupra activității parlamentare.

Daniel A.

UNIVERSITATEA DE VEST
„Vasile Goldiș"

Instituție academică atestată pentru organizarea de studii doctorale prin Ordinul Ministrului Educației și Cercetării nr. 4811/17.08.2005

FACE ÎNSCRIERI
pentru Colocviul de admitere la doctorat în domeniul medicină, în perioada 12-27.09.2005

COLOCVIUL DE ADMITERE VA AVEA LOC ÎN DATA DE 30.09.2005

INFORMAȚII ȘI ÎNSCRIERI
la secretariatul Facultății de Medicină
Campus Universitar: str. Feleacului nr.1
telefon 0257/212.204

(com./09.2005)

Senatorul Aurel Ardelean s-a întâlnit cu agenții economici din Piața „Mihai Viteazul"

Senatorul Aurel Ardelean, președinte al PRM Arad, însoțit de Marcel Grec, președinte pe municipiu, s-a deplasat, la sfârșitul săptămânii trecute, în Piața „Mihai Viteazul", unde s-a întâlnit cu agenții economici, agricultorii și nu în ultimul rând cu arădenii care își fac cumpărăturile din această piață.

Vizita senatorului Ardelean a avut loc în urma demersurilor făcute de Asociația micilor întreprinzători, comercianți și prestări servici Arad, care i-au adresat demnitarului arădean un memoriu privind situația comercianților din zona bazar a pieței, dar și din cea agroalimentară. Discuțiile purtate s-au axat pe problemele cu care se confruntă arădenii având în vedere intențiile primarului Gheorghe Falcă privind Piața „Mihai Viteazul".

D. A.

Blasfemii intolerante

(Urmare din pagina 1)

Din păcate, asemenea idei explozive și nocive sunt în continuare susținute de reprezentanții unor organizații neguvernamentale, de regulă școliți prin fundațiile lui Sörös. Sunt aruncate astfel de idei pentru a ne situa pe unii în contra altora și a distruge orice realizare care ne-ar identifica și personaliza ca nație.

Astfel, un alt domeniu predilect pentru a fi sabotat este sportul, și anume ramurile de succes. De câțiva ani se duce o campanie împotriva celor mai titrați antrenori români - Belu și Bitang - care au ridicat pe culmi nesperate gimnastica românească - făcându-se cunoscuți pe mapamond, îngenunchind țări cu tradiție și cu putere economică. Recent un articol din „Cațavencu" atacă dur pe acești minunați oameni acuzându-i de rele tratamente, de furt, și în ultimă instanță de faptul că au pus fetele să muncească pentru a obține acele rezultate remarcabile. Din tonul articolului rezultă că este rușinos să te mândrești cu acele rezultate obținute de niște fete oropsite, puse la muncă, în regim sever, cărora li s-a furat copilăria.

Este o ideea des propagată de cei ce nu ne doresc binele și anume că munca ar fi rușinoasă, de fapt ne îndeamnă la nemuncă. Nu cunosc cum se pot obține rezultate fără muncă, indiferent în ce domeniu. Deci, pentru acei indivizi, elevii care participă la Olimpiade nu ar trebui să muncească, sportivii ar putea obține rezultate pregătindu-se prin baruri, la un cola, pepsi sau whisky, toți ar trăi într-o atmosferă de „dolce farniente", în care nimeni nu ar mai face nimic. Asemenea idei au făcut să avem prezentate ca modele tot felul de exaltați îmbrăcați sumar, care-și petrec viața în distracții, prin cafenele și restaurante de lux.

Tot pentru golirea de conținut a oricărei identități spirituale, în ultimul timp folosindu-se televiziunea, presa și mai nou literatura și cartea cu pretenții științifice, a fost declanșat un atac subtil și pervers asupra creștinismului, izvorul fundamental al spiritualității europene și a majorității popoarelor din acest spațiu geografic. Nu este vorba aici numai de religie, ci este mai grav, pentru că se încearcă a ne vitregi și a ne lăsa goi prin furtul unor valori cultural-morale fundamentale pentru civilizația europeană și națională. Generația mea nu a avut privilegiul celor formați printr-un sistem educațional bazat pe valorile creștine dinainte de război, ci aceste valori le-am primit doar în familie și în biserică, în măsura în care o frecventai. Dar și așa ele s-au întipărit adânc și ne definesc ca popor între popoarele europene. Se produce însă un atac puternic, de anumite forțe, după părerea unora dirijate și conduse de necreștini, care pun sub semnul întrebării însăși fundamentele creștinismului. Din păcate, însuși Vaticanul, prin unii reprezentanți, au fost complici la impunerea de a se renunța la unele pasaje din Noul Testament ce nu conveneau unor lideri, necreștini, care doresc să ne sărăcească de cea mai mare cucerire a lumii moderne. Astfel, televiziunile și presa dirijate de aceste forțe au făcut din cartea lui Dan Brown „Codul lui Da Vinci" sau din „Sângele Sfânt" și Sfântul Graal niște best-seller-uri, cărți care conțin o suită de blasfemii, mergând până acolo încât se afirmă că religia creștină s-a născut dintr-o mare minciună. Pentru a da credibilitate acestor monstruozității mediatice, scenariștii satanișți se folosesc de numele unora dintre cei mai mari reprezentanți ai Renașterii, ca Leonardo Da Vinci.

Prin astfel de afirmații șoc care sunt propagate printr-o literatură de succes sau prin așa-zise descoperiri științifice, se caută a se provoca îndoieli în sufletele creștinilor, printr-o punere în scenă minuțios pregătită de marile companii media aflate de asemenea în mâna acestor farisei monderni.

Toată această manevră dirijată minuțios este de a goli popoarele de identitatea și mândria națională, de a face din oameni niște „zombi" ascultători, care să îndeplinească fără crâcnire ordinele satanice. Pentru a nu ne pierde personalitatea, pentru a rămâne în spiritualitatea care s-a născut acum 2000 ani este nevoie să ne bazăm pe normele morale, de cultură și civilizație care s-au format în acest răstimp, respingând rațional blasfemiile care atentează la originile noastre.

În locul unei spiritualități acceptate, intrată în sufletul nostru, a unui spirit Universal ce poartă în el măreția omenească, acești impostori diabolici caută să ne impună ca model un spirit forjat în laboratoare satanice. Un mare gânditor, Jean-Jacques Rousseau scria: „Dumnezeul vostru nu este al nostru. Acela care începe prin a alege un singur popor pentru a le distruge pe celelate, nu este tatăl tuturor oamenilor".

Nu ar mai fi nimic de adăugat, pentru că lucrurile privite astfel devin deosebit de clare.

Tabletă

Lumea ca o carte deschisă

(Urmare din pagina 1)

Fără să cer alte preciziuni, m-am consolat cu ideea că, de oriunde ar porni și orice și-ar propune să discute, scriitorii – atunci când se întâlnesc – ajung cam la același lucru: discută despre situația literaturii și despre statutul creatorului și ***modul în care creatorul se situează în lume*** *(după o vorbă celebră a filosofilor existențialiști). Cu ce să încep?*

1. Să încep cu ceea ce știm și anume că scriitorul (creatorul, în genere) trăiește și scrie, pictează, compune în plin proces de globalizare. Lumea se globalizează inevitabil și ireversibil. Acest proces naște, tot inevitabil, mari speranțe și, totodată, mari neliniști. Speranța că vom trăi de aici înainte (noi, dar mai ales cei care ne vor urma) într-o lume mai justă și mai prosperă, o lume fără violențe, o lume în care valorile umanismului sunt respectate... Acest fapt nu este însă sigur și, de aceea, multe spirite sunt sceptice. "Mondialiștii" și "Alter-mondialiștii" se dispută. Când este vorba de Europa, numărul scepticilor este din ce în ce mai mare. Scriitorul are motivele lui, speciale, să fie neliniștit în privința globalizării. El nu știe ce se va întâmpla cu limba în care scrie, în ce măsură va rezista în confruntarea care a început deja: ***lingua franca*** *este, azi, engleza și influența ei crește enorm, în defavoarea limbilor naționale. E bine, e rău? Pare a fi, oricum, un proces inevitabil. Sunt scriitori (scriitori români, de pildă) care nu mai sunt interesați să scrie în limba lor.* ***La ce bun****, spun ei,* ***să scriu într-o limbă fără mare audiență când pot să scriu și să-mi public romanul într-o limbă pe care o vorbesc (și în care citesc) sute de milioane de oameni? Ce mă interesează să fiu specific, să analizeze dramele, complexele comunității mele, când eu vreau să transmit mesajul meu unei categorii largi, când eu doresc să fiu un scriitor, nu național, ci universal?*** *Ce spun acum nu inventez. Sunt scriitori, în genere tineri, care gândesc în acești termeni viitorul lor și al cărților lor. Nu-mi propun, aici, să aprob sau să resping, indignat, strategia lor mondialistă.*

Vreau să atrag doar atenția că cine își pierde limba își pierde identitatea. Un scriitor de origine română, Cioran, a vorbit despre consecințele trecerii de la o limbă la alta în termenii de mai sus: ***cine își schimbă limba își schimbă identitatea...*** *Dacă este așa, cum să facem să rămânem scriitori naționali și, în același timp, să câștigăm universalitatea, să fim înțeleși și la București, și la Belgrad, dar și la Paris, Tokio și New York? Și altă chestiune: lărgirea și unificarea Europei (proces pe care eu îl accept și îl salut!) nu atrage după sine unificarea, uniformizarea culturilor? Dacă ar fi după mine și, nu mă îndoiesc, dacă ar fi după mulți dintre dumneavoastră, integrarea europeană nu înseamnă integrarea culturilor naționale; nu înseamnă deloc uniformizarea, dimpotrivă, cultivarea diferențelor, respectul pentru limba și cultura națională.*

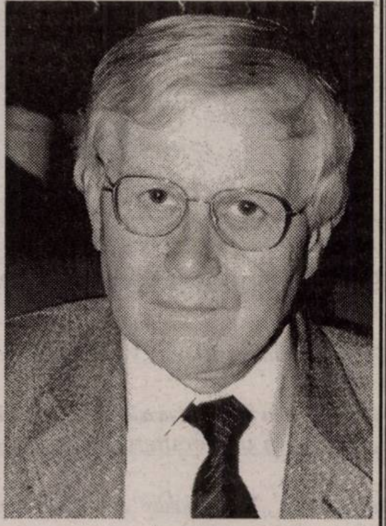

2. Mai vreau să fac o precizare: am citit și am auzit pe mulți oameni învățați (de regulă, politologi și sociologi ai culturii) care spun că termenul ***națiune*** *nu mai reprezintă nimic azi pentru că este încărcat de atâtea complexe, excese, derapaje "naționaliste", xenofobe etc... Nu sunt de acord cu această idee. Pentru complexe, derapaje, intoleranțele de toate felurile și cu toate cauzalitățile, noi avem, în toate limbile pământului, termeni care prind cu exactitate nuanțele:* ***xenofobie, rasism, antisemitism, intoleranță...*** *Termenul "națiune" nu-i vinovat de aberațiile naționalismului exacerbat. Rezumând: scriitorul are motive să fie neliniștit, dar nu are, după părerea mea, prea mult argumente să devină sceptic și, de altfel, nu cred că poate opri procesul globalizării. Are însă motive, are chiar datoria să discute despre* ***identitatea*** *lui, a culturii și a națiunii sale în viitoarea democrație europeană. Am remarcat că și marile culturii își pun această problemă. Am în față o care recent apărută* ***(L'identité de la France et l'Europe),*** *coordonată de Thierry de Montbrial, membru al Academiei de Științe Morale și Politice din Franța, director-fondator al Institutului Francez de Relații Internaționale. Franța care a fondat într-un anumit sens cultura europeană modernă își pune cu acuitate problema identității ei în lumea de azi și, evident, în lumea de mâine.* ***Cartea*** *ei, ca să revin la metafora noastră, scrutează viitorul și dă semne de inquietudine...*

3. A treia observație: literaturile noastre (mă refer la literaturile din Estul, Sud-Estul Europei și din Europa Centrală) au trecut, după 1990, la economia de piață. ***O economie de piață*** *care s-a dovedit a fi, în bună parte, o* ***economie de pradă.*** *Alte legi, alți oameni, alte solicitări, alte moravuri, alte relații. Scriitorul care a trăit în regimul economiei de stat (economie dirijată, cenzură ideologică) nu era pregătit și, după părerea mea, nu este pregătit nici azi, după 15 ani, să se lupte cu economia de pradă și cu profitorii ei. Când reușește să le publice, cărțile lui se vând greu iar el nu câștigă mai nimic. O altă* ***literatură*** *domină piața. Literatura* ***Coca-Cola*** *este la putere. Un singur exemplu:* ***Codul lui Da Vinci și Harry Potter*** *s-au vândut, în 48 de ore, în aproximativ 3 milioane (fiecare), în timp ce ultima carte a lui Claude Simon, premiul Nobel pentru literatură, n-a avut o difuzare, timp de câtiva ani, mai mare de 200 de exemplare. Ce-i de făcut? N-am răspuns. Nu avem încotro decât să perseverăm și să învățăm legile economiei de piață, diminuând, astfel, efectele economiei de pradă...* •

O manifestare științifică dedicată folosirii în educație a sistemelor informatice necomerciale

Între 12-14 septembrie, la Arad, în Universitatea de Vest „Vasile Goldiș", se desfășoară a III-a ediție a Seminarului-simpozion „Linux și Mediile Virtuale de Instruire", un seminar de e-Learning în lumea programeor publice și a sistemelor de operare de tip UNIX. Pentru profesori, studenți, informaticieni și pedagogi, pentru toți cei interesați în noile tehnologii informatice și posibilitățile de aplicare a acestora în învățământ, acest simpozion este un eveniment IT.

Manifestarea este organizată de Facultatea de Informatică a Universității „Vasile Goldiș", în colaborare cu Grupul utilizatorilor români de Linux, cu concursul Facultății de Informatică a Universității „Alexandru Ioan Cuza" din Iași, a INCDTIM Cluj, dar și cu sprijinul Consiliului Județean Arad. Detalii pot fi găsite la http://lvle.adt.ro, http/linux.itim-cj.ro și http://relis.uvvg.ro/LVLE/.

Deja o tradiție a lunii septembrie în Arad, seminarul reunește eforturile grupului entuziast de studenți ai Universității „Vasile Goldiș", cu specialiști de marcă ai domeniului precum Dragoș Acostăchioaie, Sabin Buraga, Carmen Holotescu, alături de profesori, didacticieni și studenți din universitățile din Arad, București, Cluj, Iași, Timișoara și Tg.-Mureș, dar și de profesori entuziaști din învățământul preuniversitar.

Această a 3-a ediție a fost înregistrată între activitățile internaționale dedicate zilei mondiale „Software Freedom Day" (vezi http://www.softwarefreedomday.org), care se celebrează în 10 septembrie. Ea este, la această oră, singura manifestare științifică din țară consacrată programelor publice cu surse deschise (Free Libre Open Source Software) și utilizării lor în învățământul românesc. Ca informaticieni, ne preocupă accesul liber-public la programele de calculator, posibilitatea de a participa activ la dezvoltarea acestora, accesul la surse pentru instruirea corespunzătoare a studenților noștri în programare și, mai general, în tehnologia informației și comunicațiilor.

Urmând și tendințele din UE de renunțare la prodsuele soft comerciale, Seminarul dorește să identifice, să localizeze (adaptând limbii române) și să mediatizeze soluții informatice competitive, mai ieftine și mai durabile, bazate pe oferta Open Source, pentru a fi folosite în predare-învățare în școli și universități, ca alternativă la produsele comerciale.

Programul seminarului cuprinde prezentări de lucrări originale, dezbateri și demonstrații ale unor produse program, în mod special ale unor noi distribuții ale sistemului de operare Linux, inclusiv versiunea nouă a produsului arădean lansat în ediția precedentă „Decebal-Linux", distribuție originală și completă proiectată și realizată de studenții Adi Teodor și Călin Miclăuș din Facultatea de Informatică a Universității „Vasile Goldiș".

Începând cu deschiderea festivă de luni,12 septembrie, ora 16, și până miercuri, 14 septembrie, programul seminarului este structurat în 5 sesiuni tematice: FLOSS în educație, Etică și abuzuri pe Internet, Tehnologii Web în instruire, Noi distribuții Linux, Jocurile pe calculator în școală.

Ca și la ediția precedentă, lucrările cele mai reușite vor apărea tipărite și în revista Studia Universitatis „Vasile Goldiș", seria Științe Exacte. •

Prof. dr. Mihai Jalobeanu
Facultatea de Informatică - UVVG

Primim spre publicare

Către, Conducerea Ziarului „Adevărul" Arad

Urmare a publicării în ziarul Dvs. din data de 5 septembrie 2005, a interviului cu titlul „Teatrul din Arad nu va ajunge un supermarket!", cu domnul Valentin Voicilă ce a candidat pentru ocuparea postului de director al teatrului „Ioan Slavici" Arad, vă rugăm să publicați, în virtutea dreptului la replică, următoarele precizări ale unor persoane care au făcut parte din comisia de examinare:

Stimată redacție,

Nici spațiul ziarului și, mai ales, nici timpul extrem de prețios al cititorilor "Adevărului" nu mă îndreptățesc să mă lansez într-o argumentație detaliată a calificativului "necorespunzător" acordat unicului candidat de la concursul pentru ocuparea funcției de conducere a Teatrului arădean dar, pentru că ați preferat calea interviului, a discreditărilor și a amenințărilor într-unul dintre cotidienele importante ale orașului, mă văd obligat, în calitatea mea de "decident incompetent", să fac câteva precizări.

Domnule Voicilă,

Proiectul dumneavoastră de management este mai mult decât "subțire", sunt voci care cer publicarea lui, personal consider că acest lucru nu ar servi în vreun fel cauzei. Nici a dumneavoastră, nici a Teatrului.

Insistați prea mult, aș zice chiar că frizați demagogia, pe dragostea dumneavoastră pentru teatru și limba română, fără să realizați că nu sunteți singurul, că iubitori de teatru și de limba română sunt mult mai mulți: spectatori, actori, regizori, scenografi... (personal cunosc un fost mașinist care mânuiește condeiul mult mai bine decât dumneavoastră) ca să nu mai vorbim de iubitorii de limba română care, din păcate, nici nu frecventează teatrul arădean. Argumentul acesta este necesar dar nu și suficient pentru a fi conducătorul instituției teatrale arădene.

Proiectul dumneavoastră nu a dezvoltat nici o strategie pe termen scurt, mediu sau lung; a făcut referiri extrem de vagi la publicul țintă, la strategiile de promovare a produsului cultural, la repertoriu, la folosirea celor două săli, etc. Proiectul dumneavoastră suferă de un idealism pașoptist prost înțeles și de aceea infantil, desuet, simplist și demagogic ("specificul local" poate fi o parte dar nu esența unui program al unei instituții care se vrea "locaș de cultură").

Acuzați comisia că nu v-a înțeles proiectul. V-a deranjat unanimitatea calificativului? Dar tocmai această unanimitate trebuia să vă pună pe gânduri, să vă aducă la realitate și să vă determine să încetați de a mai vedea țesându-se în jurul dumneavoastră "o conspirație universală". Oare și respingerea contestației dumneavoastră de către o a doua comisie să fie tot o conspirație?

Domnule Voicilă, rezultatul concursului din 29 august nu vă contestă dragostea sinceră pentru teatru, nici dorința dumneavoastră de a redresa instituția pe care cu loaialitate o serviți și vă înțeleg revolta în fața risipei, dezordinii, mediocrității și superficialității din Teatrul arădean. Nu vă contestă nimeni nici excepționalele merite manifestate în decembrie 1989 pentru care, pe bună dreptate, veți avea partea dumneavoastră de nemurire în cărțile de istorie. Dar înțelegeți că au trecut 15 ani, că lumea s-a schimbat, calitățile de revoluționar nu sunt sinonime cu cele ale unui eficient manager cultural. Funcția pentru care ați postulat cere, în primul rând, o viziune pragmatică. Patima, de orice fel, este un mare defect pentru cineva care vrea să ocupe o funcție de conducere. Ca și lipsa simțului măsurii și a ridicolului.

Atitudinea dumneavoastră m-a surprins cu atât mai mult cu cât vă știu un om credincios care cunoaște sensul cuvântului ***smerenie.*** Faptul că ați încercat să-i discreditați pe arădenii din comisie poate fi, într-o oarecare măsură, de înțeles. Îmi cer însă scuze, în numele arădenilor care îi cunosc, domnilor profesori Liviu Malița și Ion Vartic de la Cluj, nume cunoscute în lumea teatrului românesc contemporan precum și domnului profesor Gheorghe Ionescu de la Universitatea de Vest Timișoara.

Florin Didilescu

Domnule Redactor șef,

În legatură cu desfășurarea concursului din 29.08.2005, organizat pentru ocuparea postului de director al Teatrului „Ioan Slavici" din Arad declar următoarele:

„În desfășurarea concursului, comisia a respectat prevederile Ordonanței Guvernului nr. 26 din 14 iulie 2005, privind managementul instituțiilor publice de cultură. În conformitate cu art. 3 al acesteia au fost evaluate cerințele minime pe care trebuie să le îndeplinească proiectul de management.

Rezultatul evaluării a întrunit consensul comisiei. Rămân solidar cu ceilalți membri ai comisiei și îmi asum responsabilitatea votului dat".

Peter Hugel

ROMÂNIA

MINISTERUL EDUCAȚIEI ȘI CERCETĂRII

UNIVERSITATEA DE VEST „ VASILE GOLDIȘ" ARAD

310025 ARAD, Bd. Revoluției nr. 81 tel. 0040 /0257/ 280.335 fax 0040 /0257/ 280.810 e-mail: rectorat@uvvg.ro web: www.uvvg.ro

SESIUNEA DE TOAMNĂ

A ADMITERII PENTRU ANUL UNIVERSITAR 2005-2006

Admiterea într-o universitate europeană, instituție organizatoare de studii - ciclul licență - masterat - doctorat

Prin Ordinul Ministerului Educației și Cercetării nr. 4811/17.08.2005, Universitatea de Vest „Vasile Goldiș" a fost atestată ca instituție organizatoare de doctorat, începând cu anul universitar 2005-2006.

Astfel, în cadrul Universității de Vest „Vasile Goldiș" Arad s-a realizat integral trecerea la Sistemul academic european cu 3 cicluri de studii, după modelul Bologna 1999: licență-master-doctorat, singura universitate arădeană care îndeplinește aceste condiții.

Acordarea calității de instituție organizatoare de doctorat plasează Universitatea de Vest „Vasile Goldiș" din Arad în compania selectă a universităților de tradiție din România. De asemenea, este o confirmare a realizărilor în managementul calității academice și a statutului de membră a Asociației Universităților Europene EUA, cu sediul la Bruxelles. Se realizează, astfel, și recomandarea făcută de Asociația Europeană pentru Asigurarea Calității (ENQA) privind integrarea învățământului superior cu cercetarea științifică de vârf. În baza celor 50 de parteneriate internaționale, la Universitatea de Vest „Vasile Goldiș" din Arad se vor putea dobândi competențe de vârf și în cadrul unor doctorate în co-tutelă cu prestigioase universități din Spațiul European al Învățământului Superior.

Este important de subliniat că prin obținerea atestatului de Instituție organizatoare de studii doctorale (IOSUD) s-a obținut și dreptul legal de a organiza în continuare studii de Masterat în toate specializările acreditate ale Universității.

Înscriindu-vă în Universitatea de Vest „Vasile Goldiș" realizați o investiție sigură în viitorul dumneavoastră.

Rector Prof. univ. dr. Aurel Ardelean

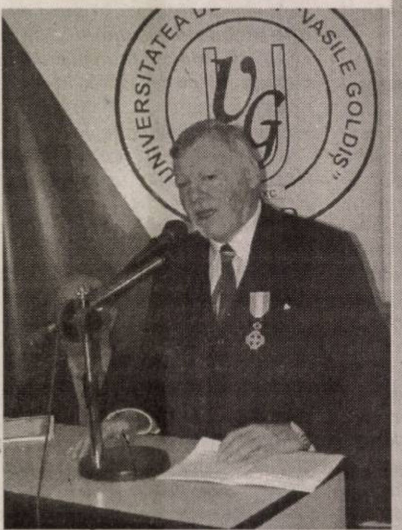

MASTERATE

Facultatea de științe juridice

- Managementul juridic al firmei și jurisdicția asigurărilor
- Administrația publică în contextul legislației actuale
- Ocrotirea familiei și asistență socială
- Drept penal și procesual penal aprofundat
- Drept civil și procesual civil aprofundat
- Drept comunitar
- Drept administrativ și statutul funcționarului public
- Drept comunitar și administrarea justiției antidrog
- Drept și relații internaționale
- Formarea continuă a personalului din administrația publică locală

Facultatea de științe economice

- Marketing, audit și expertiză contabilă
- Administrarea afacerilor
- Management și marketing global
- Marketingul și managementul relațiilor internaționale și afacerilor comunitare
- Managementul financiar contabil și juridic al firmei
- Managementul organizațional și al resurselor umane
- Marketing și informatică
- Economia transporturilor ecologice
- Management educațional
- Marketingul societăților comerciale
- Marketing și administrație publică europeană
- Dreptul și managementaul comunitar al mediului
- Informatică în marketing
- Managementul ecologic al biodiversității

Facultatea de științe umaniste, politice și administrative

- Limbi moderne aplicate în afaceri
- Jurnalism - Multimedia
- Jurnalism sportiv
- Etnologie europeană
- Istorie și civilizație ebraică
- Istoria Transilvaniei în contextul central-european
- Limbi moderne aplicate în afaceri

Facultatea de educație fizică și sport

- Management și impresariat sportiv
- Știința sportului
- Sport și performanță motrică
- Kinetoterapie și motricitate specială

Facultatea de medicină generală

- Medicina familiei
- Medicină socială și management sanitar
- Mutațiile genetice provocatoare de boli și depistarea lor prin metode ale biologiei moleculare
- Tehnici de biologie moleculară în diagnosticul bolilor
- Psihoterapie medicală

FACULTĂȚILE UNIVERSITĂȚII DE VEST „VASILE GOLDIȘ"

1. FACULTATEA DE ȘTIINȚE JURIDICE
   (Bd. Revoluției nr. 94 - 96, tel. 0257 - 210.171)
2. FACULTATEA DE ȘTIINȚE ECONOMICE
   (Str. Cocorilor nr. 57, tel. 0257 - 213.066)
3. FACULTATEA DE MEDICINĂ GENERALĂ
   (Str. Feleacului nr. 1, tel. 0257 - 212.204)
4. FACULTATEA DE MEDICINĂ DENTARĂ
   (Str. Feleacului nr. 1, tel. 0257 - 212.204)
5. FACULTATEA DE EDUCAȚIE FIZICĂ ȘI SPORT
   (Str. Praporgescu nr. 1 - 3, tel. 0257 - 254.108)
6. FACULTATEA DE ȘTIINȚE ALE NATURII
   (Str. Liviu Rebreanu nr. 91 - 93, tel. 0257 - 228.622)
7. FACULTATEA DE ȘTIINȚE UMANISTE, POLITICE ȘI ADMINISTRATIVE
   (Str. Unirii nr. 3, tel. 0257 - 282.324)
8. FACULTATEA DE PSIHOLOGIE ȘI ȘTIINȚE ALE EDUCAȚIEI
   (Str. Praporgescu nr. 1 - 3, tel. 0257 - 338.533)
9. FACULTATEA DE INFORMATICĂ
   (Bd. Revoluției nr. 85 - 87, tel. 0257 - 214.505)
10. FACULTATEA DE INGINERIE
    (Str. Liviu Rebreanu nr. 91 - 93, tel. 0257 - 228.622)
    (Str. T. Vladimirescu nr. 25-27, tel. 251.566)

Beneficiază de școlarizare gratuită

- candidații din promoția 2005 care au obținut media 10 la examenul de bacalaureat;
- studenții care provin de la casele de copii sau orfanii de ambii părinți, care nu realizează venituri și care nu depășesc vârsta de 25 de ani;
- absolvenții claselor a XII-a care au obținut locul I - III la olimpiadele școlare, faza națională;
- absolvenții claselor a XII-a care au fost șefi de promoție în anul 2005;

FOARTE IMPORTANT

- ADMITEREA se face ÎN BAZA MEDIEI OBȚINUTE LA examenul de BACALAUREAT indiferent de anul absolvirii.
- CELE MAI MICI TAXE DE ȘCOLARIZARE DIN ÎNVĂȚĂMÂNTUL SUPERIOR.
- NU SE PERCEPE TAXA DE ÎNSCRIERE.

INFORMAȚII SUPLIMENTARE: Centrul Academic de Informare și Înscriere
Bd. Revoluției 94-96 Arad, tel. 0257 / 280.373

CONDIȚII SUPERIOARE ȘI FACILITĂȚI PENTRU STUDENȚI:

- *Taxele de școlarizare în anul 2005 - 2006 pot fi achitate în 3 rate;*
- *Nu se percepe taxă de înscriere;*
- *Acordarea de burse de merit, burse de excelență și burse sociale;*
- *Achiziționarea de cursuri și manuale universitare realizate în editură și tipografia proprie, cu o reducere de 30% față de prețul la care se vând în librării;*
- *Acordarea de cursuri - sinteză, gratuit, pentru studenții la forma de învățământ la distanță;*
- *Acordarea gratuită a revistelor Tribuna Universității și Viața Studențească;*
- *Acces gratuit la Internet;*
- *Masa în cantinele proprii, subvenționată cu 40 % de către Universitate;*
- *Cazare în Căminul studențesc;*
- *Acces gratuit la bazele socio - recreative ale Universității;*

ACTELE NECESARE

Pentru înscrierea, în vederea admiterii, candidații trebuie să depună, într-un dosar plic, următoarele acte:

- **diplomă de bacalaureat** (diploma echivalentă cu aceasta) sau adeverință eliberată de liceu, pentru candidații care au promovat examenul de bacalaureat în anul 2005, în original;
- **certificatul de naștere**, în copie xerox legalizată;
- **certificatul de căsătorie** (dacă este cazul), în copie xerox legalizată;
- **adeverință medicală** tip;
- **copie xerox după buletinul de identitate** care să cuprindă codul numeric personal;
- **3 fotografii tip buletin** (carte) de identitate;

TAXELE DE ȘCOLARIZARE

SPECIALIZAREA

Marketing, Administrarea Afacerilor, Contabilitate și informatică de gestiune, Economia comerțului, turismului și serviciilor,

ZI, FR, ID **800 lei (8.000.000 lei vechi)**

SPECIALIZAREA

Drept, Educație fizică și sport, Kinetoterapie, Biologie, Ecologie și protecția mediului, Istorie, Jurnalism, Limba și literatura engleză, Limbi moderne aplicate (engleză, franceză, germană), Limba și literatura română - Limba și literatura engleză, Comunicare socială și relații publice, Asistență socială, Științe politice, Administrație publică, Relații internaționale și studii europene, Filosofie, Limba și literatura română, Psihologie, Pedagogia învățământului primar și preșcolar, Informatică, Inginerie și management în alimentația publică și agroturism, Silvicultură

ZI, FR, ID **1.100 lei (11.000.000 lei vechi)**

SPECIALIZAREA

Medicină generală, Farmacie, Medicină dentară, Balneofiziokinetoterapie și recuperare, Moașe, Asistență medicală, Tehnică dentară

ZI **1.200 lei (12.000.000 lei vechi)**

(COM. 09.2005)

UVVG este singura Universitate din Arad care oferă conform sistemului academic european toate cele 3 cicluri de studii: LICENȚĂ-MASTERAT-DOCTORAT

Ședință cu scântei la Covăsânț

„Blestemul Pământului” lovește din nou județul

Covăsânțenii proprietari de terenuri s-au întâlnit, în după-amiaza zilei de miercuri, pentru a treia oară, cu Executivul Primăriei în încercarea de a schimba componența Comisiei Locale de Fond Funciar, constituită în 2000. Acțiune fără succes, la fel cum s-a întâmplat la precedentele două întruniri organizate în cursul acestei săptămâni, din cauza numărului mic de proprietari interesați. Cu toate acestea, cei aproximativ 30 de localnici prezenți au transformat presupusa ședință în acuze la adresa primarului Traian Balint și a secretarei primăriei, învinuiți de a menține în componența comisiei trei persoane care, deși alese în urmă cu cinci ani de aceeași proprietari, prezintă în acum, în 2005, inconvenientul de a fi rude cu câte cineva din Primărie.

Legea trebuie respectată!

În baza legii 247 privind reforma în domeniul restituirii proprietății, care aduce schimbări în legislația fondului funciar, este necesară alegerea unei noi Comisii de Fond Funciar, urmând ca vechea comisie să funcționeze până la validarea celei nou formate. Potrivit normelor metodologice, comisia va fi aleasă prin votul a jumătate plus unul dintre proprietarii de terenuri, ceea ce raportat la realitățile comunei Covăsânț înseamnă aprobarea a peste 500 de oameni, din totalul de 1128 de posesori ai titlurilor de proprietate.

Primăria ține foarte aproape de reglementările legale, așa că la vederea celor aproximativ 30 de covăsânțeni prezenți n-a avut decât să declare adunarea nestatutară, la fel cum s-a întâmplat în alte două rânduri. În aceste condiții, vechea comisiei continuă să rămână în vigoare, și să se ocupe de cele 11 solicitări de constituire a dreptului de proprietate înaintate până acum pe legea 247, intrată în vigoare din luna iulie a acestui an.

„De trei ori am convocat această adunare și de trei ori numărul celor prezenți a fost foarte mic. Dacă noi încălcăm normele metodologice de aplicare a legii, Prefectura nu va valida comisia. Cât privește gradele de rudenie dintre cei trei reprezentanți în comisie și persoane angajate la Primărie, nu văd nici o incompatibilitate. Tot oamenii i-au ales, nu eu sau primarul din celălalt mandat”, a ținut să menționeze primarul **Traian Balint.**

Spirite încinse

Nimic nu i-a convins, însă, pe covăsânțenii prezenți în sala Căminului Cultural, nici măcar citatele din lege, invocate de secretara primăriei și citite pentru înștiințarea tuturor. Una dintre contestatarele actualei comisii,

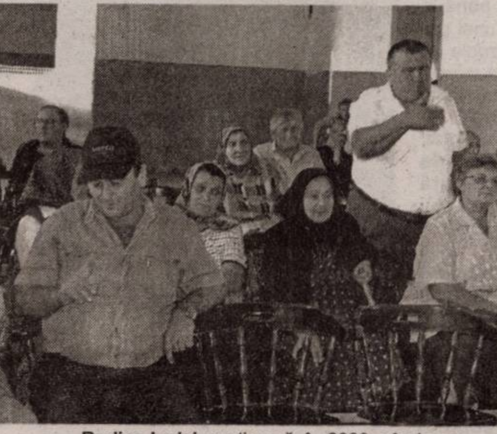

Rodica Iovici, susține că, în 2000, când s-au ales reprezentanții, n-au fost mai mulți oameni în sală, dar atunci conducerea primăriei a acceptat situația din interes. **„Cei aleși atunci n-au avut mai mult de 30 de voturi, prin urmare nici ei nu puteau fi validați. Dar, a existat interes din partea autorităților locale să-i pună în comisie, să nu vadă oricine ce se pretrece acolo. Dacă atunci s-a putut proceda așa, acum de ce nu se poate ? În mod sigur, numai pentru că vor să-și mențină rudele acolo”**, a precizat d-na **Iovici.**

În asentimentul dânsei s-au mai exprimat și alți proprietari, pe un ton mai mult decât ridicat, încât, la un moment dat puteai să crezi că primarul și secretara nu vor scăpa nepăruiți din mijlocul mulțimii. S-a ajuns inclusiv la motive politice, cum ar fi terenul cu vie deținut de Gheorghe Seculici în comună, într-o zonă foarte bună, „atribuit de primărie prin mijloace neortodoxe”. Însă, răspunsul Executivului a venit cu promptitudine: **„Dl. Seculici nu are titlu de proprietate eliberat de Comisia de Fond Funciar din Covăsânț, ceea ce e lesne de verificat. Domnia sa a cumpărat terenul respectiv de la o altă persoană, prin urmare nu e treaba noastră. Fiecare e liber să cumpere și să vândă. Nu ne putem opune”**, a punctat primarul.

În cele din urmă, ședința a fost suspendată din lipsă de cvorum, rămânând doar amenințările oamenilor care și-au exprimat hotărârea de a ataca în contencios administrativ comisia locală de fond funciar.

Corect, dar abia acum?

Ceea ce se întâmplă acum la Covăsânț, reclamațiile oamenilor și hotărârea lor de a scăpa de această comisie sunt puțin tardive, întrucât aceasta a funcționat timp de mai bine de cinci ani, fără ca proprietarii să o conteste. Motivele invocate de Executiv au o bază legală, cât de poate de legală. Este clar că legea cere aprobarea a 50+ unu la sută dintre proprietari, dar poate fi la fel de adevărat că în 2000, pe alocuri s-a mai sărit de la această prevedere și în dorința de a urgenta lucrările de fond funciar. Tocmai pentru a se edifica în acest sens, proprietarii au solicitat prezentarea procesului verbal de la adunarea în urma căreia s-au desemnat actualii membri ai comisiei. Rămâne, însă, de văzut cum se vor tranșa lucrurile și cine are dreptate!

Sorina Ambruș
Foto: Șt. Matyaș

Ioan Slavici - scriitor național și european

La Muzeul memorial „Ioan Slavici” din Șiria, Fundația pentru Cultură și Învățământ „Ioan Slavici” din Timișoara, în colaborare cu Primăria Șiria și Filiala Timiș a Uniunii Scriitorilor din România, a organizat, recent, simpozionul omagial „Ioan Slavici - scriitor național și european”, prilejuit de împlinirea a 80 de ani de la trecerea în neființă - la 17 august 1925 - a marelui clasic al literaturii române Ioan Slavici.

Având ca moderator pe prof. univ. dr. Dimitrie Mnerie, rectorul Universității „Ioan Slavici” din Timișoara, și ca responsabil de proiect pe prof. univ. dr. Horia Ciocârlie, simpozionul, ce s-a constituit un emoționant opuscul-memorial, a debutat cu alocuțiuni prezentate de prof. univ. dr. Titus Slavici, președintele Fundației organizatoare, prof. univ. dr. Valentin Crețu - președintele Asociației „Orizonturi universitare” Timișoara, prof. Ioan Cismaș - președintele „Comunității românilor din Serbia” și primarul comunei Șiria - Valentin Boț.

Pe parcursul unei zile întregi au fost prezentate 18 comunicări științifice deosebit de interesante, în cadrul cărora au fost subliniate puncte de vedere originale, în spiritul școlii istorico-literare universitare timișorene. Am reținut în mod excepțional opiniile criticului și istoricului literar Cornel Ungureanu, care a prezentat o inedită lucrare („Slavici și geopolitica sfârșitului de secol”), prof. univ. dr. Virgil Vintilescu („Substratul literar și pretextul biografic al polemicii I. Slavici-D. Zamfirescu”), poetul Aurel Turcuș („Românii din Ungaria, Transilvania și Bucovina - de Ioan Slavici”), profesoara Eliza Triff („Familia și rolul ei în romanul slavician”). Alături de comunicările de mai sus am reținut cele prezentate de clujeanul Fred Nădăban („Ioan Slavici în limba engleză”), Pavel Galea („Contribuții la exacticitatea datelor biografice ale lui Ioan Slavici”) și Ioan Viorel Boldureanu („Ioan Slavici și literatura poporană”), precum și cele ale arădenilor Dan Demșa, Horia Truță și Ileana Florea - directoarea Muzeului memorial „Ioan Slavici” din Șiria, care a adus interesante mărturii documentare despre scriitor și opera sa.

La același nivel științific s-au situat și comunicările din partea a doua a simpozionului, susținute de timișorenii: Gheorghe Luchescu, Ioan Hațegan, Cosmin Nicolae Pitriș, Constantin C. Gomboș, Carmen Clitan și Anca Simulescu, care s-au referit, preponderent, la preocupările pedagogice ale lui Ioan Slavici.

Comunicările și intervențiile participanților au fost completate cu un inspirat recital poetic susținut de poetul arădean Horia Nicoară, sub genericul „Poezia lumii prin care a trecut Ioan Slavici”.

Încheiem succinta noastră relatare de la Muzeul memorial „Ioan Slavici” din Șiria cu o sinceră admirație pentru universitarii și scriitorii timișoreni, care l-au omagiat pe șirianul și arădeanul Ioan Slavici într-o ambianță culturală elevată, specifică Timișoarei, acasă, în localitatea sa de baștină, la Șiria. Din păcate, arădenii, Centrul Cultural Județean, Teatrul „Ioan Slavici”, care-i poartă numele, l-au uitat, ca să nu mai amintim de nepăsarea celorlalte oficialități culturale județene, politice și parlamentare locale, care-l ignoră într-o crasă nepăsare pe cel mai mare scriitor arădean și pedagog al neamului său!

Emil Șimăndan

MINISTERUL EDUCATIEI ȘI CERCETĂRII

UNIVERSITATEA "AUREL VLAICU" DIN ARAD

continuă tradiția a 33 de ani de învățământ superior în Arad

ARAD A V

Arad, B-dul Revoluției nr. 77, P.O. BOX 2/158 AR
tel. 0257- 283010 tel / fax: 0257- 280070; e-mail: rectorat@uav.ro www.uav.ro

ADMITEREA 2005

Având în vedere că au rămas locuri bugetare neocupate la toate facultățile, U.A.V. organizează o nouă sesiune de admitere.

CRITERII DE ADMITERE
Admiterea 2005 se face luând în considerare **media de la examenul de bacalaureat.**

PERIOADA DE ÎNSCRIERE ȘI AFIȘAREA REZULTATELOR
Sesiunea II: înscrierea 1-17 septembrie;
afișarea rezultatelor 18 septembrie
ÎNSCRIEREA se face și sâmbăta și duminica. Întreaga procedură de admitere și afișarea rezultatelor se efectuează transparent, rezultatele fiind afișate pe internet.

INFORMAȚII SUPLIMENTARE SE OBȚIN LA DECANATELE FACULTĂȚILOR

STUDENȚILOR NOȘTRI LE SUNT ASIGURATE CONDIȚII FOARTE BUNE PRIN:

• posibilitatea obținerii de burse SOCIALE, DE STUDIU și DE MERIT atât pentru studenții bugetari cât și pentru studenții cu taxă. Bursele acoperă toate cheltuielile de școlarizare;
• posibilitatea obținerii de burse de studiu în străinătate și cuprinderea în proiecte europene (în prezent se află în derulare numeroase proiecte europene privind mobilități ale studenților Universității „Aurel Vlaicu") în Danemarca, Italia, Spania, Portugalia; • reduceri de tarife pentru transport, manifestări culturale și sportive; • cazarea în căminele studențești, servirea mesei la cantină; • tabere studențești gratuite; • ample și numeroase activități studențești organizate de Liga Studenților și de Cercul Studențesc Cultural-Educativ din Universitatea „Aurel Vlaicu"

Nou! *Curs postuniversitar de specializare „Managementul Controlului de Frontieră” (3 semestre)*

FOARTE IMPORTANT:

! **Spre deosebire de alte Universități, la Universitatea „Aurel Vlaicu" taxele de școlarizare pentru studenții admiși la forma de învățământ superior cu taxă sunt aceleași pentru specializarea respectivă și nu vor fi modificate în plus în cursul anului universitar.**

ACESTE TAXE SUNT UNICE, STUDENȚII NEPLĂTIND NICI O ALTĂ TAXĂ SUPLIMENTARĂ.

La Universitatea „Aurel Vlaicu" nu se plătesc penalizări sau taxe pentru absențele de la cursuri, nu se plătesc taxe pentru examene, restanțe, reexaminări, nu se percep taxe pentru eliberări de acte (adeverințe de student, copii după actele de studiu, diplome de bacalaureat etc.).
Taxele pentru licență sunt modice, acestea fiind stabilite din timp pentru absolvenții tuturor formelor de învățământ.

MASTER **Specializări:** Teologie ortodoxă pastorală - sistematică; Teologie ortodoxă pastorală - practică; Teologie biblică; Teologie istorică; Management și finanțare în administrația publică; Fiscalitate, buget și trezorerie; Contabilitate și informatică de gestiune; Piețe financiare și burse de valori; Administrația financiar-contabilă a întreprinderilor; Informatică de gestiune; Executive MBA, 4 semestre; Ecotextile; Modernizarea ecologică a materialului rulant; Tehnologii textile flexibile și neconvenționale; Controlul și expertiza produselor textile; Sisteme robotizate în fabricația flexibilă; Managementul calității structurilor sudate; Managementul calității produselor alimentare; Inginerie alimentară integrată și ecologică; Tehnologii și echipamente de vârf în industria alimentară; Ingineria alimentară și mediul înconjurător; Tehnologii alimentare pentru consumatorul secolului XXI.

STRUCTURA rezultată ca urmare a organizării studiilor în baza H.G. 88/2005 (începând cu anul universitar 2005/2006)

INGINERIE, Calea Aurel Vlaicu, Nr. 43, Tel. 250389
Inginerie industrială: Tehnologia construcțiilor de mașini; Ingineria sudării; **Inginerie industrială:** Tehnologia și designul produselor textile; **Inginerie mecanică**: Vehicule pentru transport feroviar; Autovehicule rutiere; **Ingineria sistemelor:** Automatică și informare aplicată; **Inginerie chimică:** Tehnologie chimică textilă; **Inginerie și management:** Inginerie economică industrială

INGINERIE ALIMENTARĂ, TURISM ȘI PROTECȚIA MEDIULUI Micălaca, 300, Str. Elena Drăgoi, Nr. 2 Tel. 219331 (FIATPM)
Inginerie industrială (inginerie alimentară): Ingineria produselor alimentare; **Inginerie chimică:** Controlul și expertiza produselor alimentare; **Biotehnologii:** Biotehnologii pentru industria alimentară; **Inginerie și management:** Inginerie și management în alimentație publică și agroturism; **Ingineria mediului:** Ingineria sistemelor biotehnice și ecologice

ȘTIINȚE ECONOMICE B-dul Revoluției, Nr. 77 Tel. 280679
Finanțe: Finanțe și bănci; **Contabilitate:** Contabilitate și informatică de gestiune; **Economie:** Economia comerțului, turismului și serviciilor; **Management:** Management

ȘTIINȚE UMANISTE ȘI SOCIALE
Micălaca, 300, Str. Elena Drăgoi, Nr. 2, Tel. 219336
Limbă și literatură: Limba și literatura română. Limba și literatura engleză; **Științe administrative:** Administrație publică; **Științe ale comunicării:** Jurnalism; **Istorie:** Istorie;

ȘTIINȚE ALE EDUCAȚIEI
Științe ale Educației: Psihopedagogie specială

ASISTENȚĂ SOCIALĂ Micălaca, 300, Tel. 219555
Asistență socială: Predagogia învățământului primar și preșcolar; Asistență socială

ȘTIINȚE EXACTE Micălaca, 300, Tel. 219000
Informatică: Informatică

TEOLOGIE Str. Academia Teologică, Nr. 9, Tel. 285855
Teologie: Teologie ortodoxă pastorală; Teologie ortodoxă didactică

EDUCAȚIE FIZICĂ ȘI SPORT Bd. Revoluției nr. 77 Tel. 283010
Cultură fizică și sport: Educație fizică și sport

Revanșa

După ultimele două eșecuri pe teren propriu, cel din Cupă cu Bihorul și din campionat cu Gazul Metan, președintele Dekany i-a băgat pe cei de la UTA în ședință. Așa nu se mai putea, riscul de a juca la anul cu Romtelecomul era mare. Și efectele s-au văzut. UTA a jucat la Oradea mai motivat, jucătorii fiind deciși să mai șteargă din impresia proastă pe care o lăsaseră în ultimul timp. Cu puțin noroc, la presiunea din final a gazdelor, cu intervențiile salvatoare ale portarului Grozav, mai cu ajutorul barelor, elevii lui Mănăilă au păstrat avantajul până la final și astfel s-au întors de la Oradea cu 3 puncte prețioase și cu un moral bun pentru meciul cu FCM Reșița. La UTA e vremea construcției. În următorii doi ani trebuie construită o echipă cu care să se poată ataca promovarea, visul tuturor suporterilor arădeni. Și nu numai promovarea, ci și performanța pe prima scenă. Că doar n-om promova iar ca să avem de unde pica. Pentru asta, însă, trebuie asigurată o bază solidă și multă muncă.

În eșalonul trei, din cele cinci echipe arădene, doar Victoria Nădlac și-a onorat denumirea, în timp ce studenții de la ACU nu au mai repetat frumoasa ispravă din etapa trecută și au încheiat la egalitate meciul cu CS Deva de pe teren propriu, deși toate punctele le-ar fi fost necesare, pentru că au de recuperat penalizarea. Celelalte echipe arădene au gustat din cupa înfrângerii, iar dacă Ineul și Gloria au pierdut în deplasare, de neînțeles rămâne eșecul „telefoniștilor" chiar pe terenul din Micălaca. E adevărat, suntem abia la început, dar fiecare înfrângere contează. Prietenii știu de ce.

Să trecem acum la alte sporturi și să subliniem prezența pe podiumul C. N. de tineret, desfășurate la Timișoara, a doi pugiliști de la Silva Lazăr Motorul Arad care au câștigat medaliile de bronz. Iată că după succesul ce l-a înregistrat Centura Aradului, în organizarea aceluiași club, acum elevii antrenorilor Florian Barna și Dionisie Szekely s-au afirmat și pe plan național. Felicitări! Baschetul masculin arădean și-a făcut intrarea în noul sezon prin organizarea la Polivalentă a turneului devenit deja tradițional, „Cupa Municipiului-West Petrom". Elevii lui Adi Budurean și Em. Dávidházy vor trebui să joace în așa fel în noul campionat, încât sala arădeană să devină, din nou, neîncăpătoare, ceea ce în ultimul timp nu s-a prea întâmplat. E adevărat, când ai fost odată campion, un loc călduț la mijlocul clasamentului nu te mai mulțumește. Urmează turneul fetelor de la BC ICIM, care mai direct, mai voalat, au declarat că vor să urce iar pe podium. Pe care treaptă însă nu știm, dar importantă e ambiția de a reveni acolo sus. Păcat că naționala feminină a făcut doar act de prezență la C. E. din Turcia, clasându-se pe ultimul loc, adică 12, fără nici o victorie. Dacă e să ne luăm după principiul olimpismului care spune că important e să participi, atunci e bine, am fost acolo și atât. În rest, trebuie să recunoaștem că cel mai slab campionat intern este cel de baschet feminin. După generația de aur a Aradului, parcă nimic nu mai crește, nimic nu mai vine din urmă. De ce? Să consemnăm și din acest colț de pagină performanța rugbyștilor arădeni care, învingând pe „U" Cluj, au trecut prin jocul rezultatelor pe primul loc în clasament. Este pentru prima oară când o echipă arădeană de rugby domină, cel puțin până acum, campionatul. Le dorim să o țină tot așa.

Alex. Chebeleu

Fotbal - Divizia B

Schimbarea la față

FC Bihor Oradea-FCM UTA 1-2 (1-1)

Stadion municipal. Teren bun. Timp călduros. Spectatori: 2.500. Șuturi la poartă: 11-4. Șuturi pe poartă. 8-3. Cornere: 10-0. Au marcat: V. Miculescu min. 30 (penalty), respectiv Nădăban min. 43 (penalty) și Sântejudean min. 50.

Formații - FC Bihor: Vâtcă-Ciobanu, Fl. Lazăr, Lupuț-Mihuț (min. 70 - Oprea), Munteanu, Gr. Tudor (min. 69- Gado), Lungan - Stan (min. 60 Lupașcu), V. Miculescu, Neaga. Antrenor: Alin Artimon. FCM UTA: Grozav-Demian, Bogoșel, Porumboiu-Nădăban, Enache (min. 88 Georgiu), Sas, R. Anca (min. 70) - R. Andone) - Mițiți, Hora (min. 75 - Cozea), Sântejudean. Antrenor: Dan Mănăilă.

A arbitrat foarte bine: Gabriel Mocean (Câmpia Turzii) - centru; Ștefan Necula și Traian Marchiș (ambii Baia Mare) - asistenți. Obs. FRF: Dorin Naste - joc și Gheorghe Farcaș - arbitraj (ambii Tg. Mureș).

Cartonașe galbene: Tudor, Ciobanu, Lazăr - 2, respectiv Sântejudean, Mițiți, Cozea și Grozav.

Cartonaș roșu: Fl. Lazăr min. 90 (FC Bihor).

Jucătorul meciului: Mihai Grozav (FCM UTA)

Nici cel mai înfocat suporter utist nu ar fi mizat pe „2 solist" la casele de pariuri pe deplasarea favoriților la Oradea, pe terenul unei echipe considerată drept candidată certă la promovare. Mai ales după ultimele evoluții ale elevilor lui Mănăilă, care au „epuizat" stocul de calmante din farmacii. Și, totuși, „minunea" s-a întâmplat: **alb-roșii au câștigat**. Nu contează că norocul ne-a fost partizan, că am avut parte de-un arbitraj impecabil, că portarul Grozav a fost iarăși salvatorul „Bătrânei Doamne", că orădenii au ratat și cu poarta goală. Importante rămân punctele succesului, unul care anticipează - sau, cel puțin, așa nădăjduim că vor sta lucrurile - schimbarea la față a UTA-ei.

Încă din primele minute ale disputei, ne-am dat seama că bihorenii sunt vizibil incomodați de curajoasa așezare în teren a adversarilor. De altfel, până la deschiderea scorului, în ciuda unei posesii a balonului mai bună, gazdele nu și-au creat oportunități clare de a marca. **A trebuit să vină min. 30, când fostul internațional orădean, Mihuț, l-a „obligat" pe Sântejudean la un atac prin imprudență în suprafața de pedeapsă și... penalty. Execută impecabil V. Miculescu și 1-0.** La primul șut pe spațiul porții lui Grozav. Oarecum surprinzător, alb-roșii nu se pierd cu firea și se apropie tot mai periculos de poarta adversă. Dornic de a se revanșa în fața fanilor pentru prostia din prima etapă, Nădăban face un joc foarte bun pe flancul drept. **De altfel, din piciorul lui va pleca pasa pentru Sântejudean din min. 43, care a dus la obținerea unui penalty, atacantul arădean fiind agățat de portarul Vâtcă. Transformă cu sânge rece Nădăban și 1-1, rezultat la pauză.**

Mișu Grozav a fost, din nou, unul dintre cei mai buni utiști în frumoasa și surprinzătoare victorie de la Oradea

Gazdele încep în forță repriza secundă, dar se lovesc de un portar Grozav, mai bun și mai sigur în intervenții de la un meci la altul. Contrar cursului jocului, după două ratări Neaga și Miculescu, arădenii dau „lovitura". **Era min. 50, când neobositul Nădăban face o cursă pe dreapta, centrează la întâlnire pentru Sântejudean, care în doi timpi împinge mingea în poartă, 1-2, spre stupefacția celor 2.500 de spectatori bihoreni**. De-aici și până la final asistăm la o cursă nebună de egalare a gazdelor. Ratările la poarta magnificului Grozav se înmulțesc: Miculescu min. 61, Neaga min.70, Munteanu min. 80 și Lungan min. 81, ratând de puțin ținta. Când Grozav este bătut ne salvează bara (în două rânduri) sau imprecizia lui Neaga, care din 6 m cu poarta goală în față, șutează alături. Ultimele minute sunt un asediu la poarta noastră, orădenii cer în două rânduri penalty, dar „centralul" Mocean nu se lasă impresionat de căderile teatrale ale atacanților în suprafața de pedeapsă. Firesc, nervii unora cedează și după o grămadă dezordonată în jurul arbitrului, Lazăr este trimis la cabine, în prelungirile partidei. Nu apucă să ajungă, deoarece, „centralul" Mocean pune punct final partidei, care consfințește o victorie surprinzătoare și norocoasă a utiștilor, prima din actuala stagiune. Și apele se mai liniștesc pe Calea Aurel Vlaicu...

Daniel Scridon

„Dintele rupt" din angrenaj

Fluierul izbăvitor l-a descătușat pe tehnicianul Dan Mănăilă, care, după câteva „urări de bine" adresate conducătorilor orădeni - la mijloc, se pare, sunt ceva polițe mai vechi de plătit - s-a îndreptat împreună cu echipa spre galerie, pentru a le mulțumi. În fața ziariștilor, în timpul conferinței de presă, Mănăilă a mai răbufnit o dată, cel vizat fiind - chiar dacă nu a pronunțat nici un nume - vicepreședintele Schill. **„În săptămâna premergătoare acestui meci, presa a punctat perfect, scoțând în evidență «dintele rupt» din angrenajul clubului. Vă felicit și vă promit că la fel voi proceda și când vom fi noi cei atinși de criticile voastre după câte un joc mai puțin reușit. Vom accepta bobârnacele cu fruntea sus"** - a spus Mănăilă.

D. Scridon

Salvat de scutieri

„Am avut un arbitraj de nota 20, plus unu" - spunea nea' Todor Gherle, la finele partidei. Numai că maniera „la sânge", aplicat de Gabriel Mocean (Câmpia Turzii), i-a exasperat pe jucătorii echipei locale. Veșnic nemulțumiți de deciziile „cavalerului fluierului", orădenii au cedat nervos în prelungirile partidei. În al cincilea minut suplimentar, Lazăr a căzut în careul oaspeților, mingea a ricoșat la Neaga, rămas singur cu portarul, dar „centralul" Mocean a oprit jocul, pentru simulare. Jucătorii l-au purtat „pe sus" pe „fluieraș" vreme de trei minute, doar intervenția energică a jandarmilor calmând spiritele. La final, scutierii și jandarmii au făcut mari eforturi pentru a-l proteja pe conducătorul jocului, în drum spre cabine, de furia unor spectatori frustrați.

D. S.

Minutul 91...

Alin Artimon (antrenor F. C. Bihor Oradea): „Cred că meritam mai mult de la acest joc. Am avut mai multe ocazii decât în toate celelalte trei meciuri la un loc. Ușurința cu care am primit golurile mă pune pe gânduri, mai ales că mă bazam pe jocul defensiv al jucătorior mei. Felicit adversarii pentru victorie. Nu vreau să-mi las jucătorii contra curentului, dar nici nu vreau să spun - deocamdată - mai multe. N-aș dori să mut atenția pe arbitraj, erorile noastre fiind evidente, dar parcă prea am fost „vânați" în ultima vreme. Vom avea o săptămână grea, dar trebuie să ne revenim."

Dan Mănăilă (antrenor FCM UTA): „După ce am pierdut în Cupă cu FC Bihor, am promis că meciul din campionat va fi cu totul altul. Cred că ați asistat la un joc frumos, care a ținut spectatorii în priză până în ultima clipă. Am obținut un rezultat bun, fiindcă jucătorii au evoluat cu sufletul, cu inima. Băieții au dat dovadă de caracter, nici unul neîntrebând înaintea partidei pe ce primă joacă. În ciuda succesului, trebuie să rămânem realiști, campionatul e lung și se anunță a fi unul foarte greu. Trebuie să rămânem uniți, într-o echipă, și nu avem nevoie de cârcotași în jurul nostru.

D. Scridon

„La Mulți Ani", Radu Anca

Mare bucurie în vestiarul utiștilor la finele partidei. Între două scandări atât de dragi fotbaliștilor: **„Să vină banii!"** (aluzie la prima de victorie), băieții i-au cântat **„Mulți ani trăiască!"** și l-au tras prietenește de urechi pe colegul lor, Radu Anca. Titular incontestabil pe banda stângă a „alb-roșilor", Anca a împlinit în preziua întâlnirii frumoasa vârstă de 24 de ani. „La Mulți Ani!" și din partea noastră, și evoluții cât mai bune în echipamentul „Bătrânei Doamne".

D. S.

Radu Anca nu putea primi un cadou mai frumos de ziua lui.
Foto: V. Musca

Rezultatele etapei a 4-a

Liberty Salonta-Ind. Sârmei C. Turzii 0-0; Gaz Metan Mediaș-Corvinul Hunedoara 3-0; **FC Bihor Oradea-FCM UTA 1-2**; FCM Reșița-Minerul Lupeni 2-0; Armătura Zalău-Unirea Alba Iulia 1-3; Unirea Dej-Gloria II Bistrița 0-0; CFR Timișoara-„U" Cluj 0-3; Olimpia Satu Mare-Unirea Sânnicolaul Mare 3-2

CLASAMENT

1. „U" Cluj	4	3	1	0	8-1	10	(+4)
2. Gaz Metan	4	3	1	0	7-1	10	(+4)
3. M. Lupeni	4	2	1	1	4-3	7	(+1)
4. FC Bihor	4	2	0	2	8-3	6	(0)
5. I. S. C. Turzii	4	1	3	0	5-4	6	(0)
6. CFR Timișoara	4	2	0	2	3-7	6	(0)
7. Unirea Dej	4	1	2	1	6-2	5	(-1)
8. FCM Reșița	4	1	2	1	3-2	5	(-1)
9. FCM UTA	**4**	**1**	**2**	**1**	**3-4**	**5**	**(-1)**
10. Liberty	4	1	2	1	2-3	5	(-1)
11. Gl. Bistrița	4	1	2	1	2-4	5	(-1)
12. Olimpia	4	1	1	2	6-7	4	(-2)
13. Alba Iulia	4	1	1	2	3-5	4	(-2)
14. Sânnicolau M.	4	1	1	2	5-8	4	(-2)
15. Corvinul	4	0	2	2	5-9	2	(-4)
16. Armătura Zalău	4	0	1	3	1-8	1	(-5)

Etapa viitoare (sâmbătă, 17 septembrie)

Unirea Alba Iulia-Unirea Dej; Gloria II Bistrița-CFR Timișoara; I. S. Câmpia Turzii-Gaz Metan; Corvinul-FC Bihor; Liberty Salonta-Olimpia Satu Mare; Minerul Lupeni-Armătura Zalău; „U" Cluj-Unirea Sânnicolaul Mare; **FCM UTA-FCM Reșița**

Lacrimile lui Cura

Unul dintre cei mai fericiți utiști după izbânda de pe malurile Crișului Repede a fost directorul sportiv, Dorel Cura. Cu ochii-n lacrimi, „Ciorică" a intrat în vestiarul echipei, pentru a-i felicita pe artizanii acestei frumoase victorii. Nu poate fi vorba de teatru ieftin, în cazul lui Dorel Cura, lacrimile lui vorbind de la sine despre bucuria primului succes oficial, de la revenirea lui în curtea clubului; unde a cunoscut cele mai mari satisfacții ca jucător.

D. S.

Convins să rămână

Neașteptatul eșec în fața utiștilor a lăsat „urme" adânci în fieful orădenilor. Imediat după joc, antrenorul Alin Artimon s-a gândit la demisie, influențat și de conflictul deschis pe care îl are cu președintele clubului, Marcel Iancu, dar a fost întors din drum de propria echipă. **„Jucătorii m-au convins să mă răzgândesc, să rămân. Mi s-a transmis pe toate căile să-mi văd de treabă și să nu vorbesc nimic cu președintele. Nu sunt laș, dar pentru binele echipei sunt gata să renunț"** - a spus tehnicianul gazdelor.

Se pare că și publicul e de partea lui Artimon, fluierăturile de la finalul jocului fiind adresate președintelui Iancu.

Daniel S.

Fotbal Divizia D

Vladimirescu 2003 - Regal Horia 0-2 (0-0)

Derby-ul local a revenit pe merit satului Horia, care a trecut destul de clar de comuna Vladimirescu. A fost un meci al ambițiilor și orgoliilor, care a adunat la stadion peste 300 de oameni împătimiți ai fotbalului. Cei mici s-au dovedit a fi cei mari, trupa antrenată de Marcel Dușan predând o lecție de fotbal adversarilor, în repriza secundă, când pe teren a existat doar o echipă, Regal Horia, care a și reușit să înscrie două goluri. E drept, cu concursul gazdelor, care au pierdut doi jucători, ambii eliminați, pentru faulturi dure, dar inutile, departe de zona periculoasă a porții.

Prima parte a fost dominată teritorial de Vladimirescu, dar în fața buturilor apărate de Dușan a apărut imprecizia atacanților, iar de cealaltă parte am consemnat o oarecare teamă, indecizii atât în apărare cât și în atac.

După odihnă, cu doi jucători noi în teren, Horia a trecut la conducerea jocului, cu precădere după minutul 53, când Boițiu a văzut al doilea cartonaș galben și implicit pe cel roșu. În min. 67, la prima atingere de balon, Brandais a trimis mingea în bară, prevestind parcă golul din minutul 71, când Pele i-a pasat în adâncime lui Giulău, acesta a preluat, a făcut doi pași iar apoi l-a învins pe Carp, cu un șut în diagonală: 0-1. Pe final de meci, în minutul 87, Dinu l-a călcat pe Lipitor, iar arbitrul Dumitru, după o ezitare, a oprit jocul și l-a eliminat pe jucătorul gazdelor. Nou venitul Brandais a închis tabela, în ultimul minut, cu un șut sec, de la 16 metri: 0-2.

Nu am înțeles nervozitatea excesivă a antrenorului Sculici, dar nici a jucătorului Boițiu, care era să-l linșeze pe arbitrul Dumitru, norocul numindu-se Dan Boloș, care a mai calmat spiritele. La finalul partidei, pe tunel, brigada și observatorul au făcut un „duș" sub scuipatul oamenilor nemulțumiți. Halal!

Vladimirescu: Carp - Tănasă (Rachici), Crefelean, Jula, Boloș, Dărău (E. Rus), Huțan, Lontiș (Sima), Man, Dinu, Boițiu. **Horia:** Dușan - Drida (Brandais), Vizitiu, Barna, Olariu - Ardelean, Iftime, Țigan, Giulău (Stuparu) - Balogh (Pele), Cândea (Lipitor). **Au arbitrat bine:** Fl. Dumitru - la centru, M. Toderici, S. Rotaru - asistenți. **Obs. AJF:** M. Bondar.

Leo Sfâra

Șoimii Lipova - Romvest Arad 2-1 (1-0)

Debutul partidei este favorabil șoimilor, care deschid repede scorul (min. 8) prin tânărul Ignat, care prinde un șut sănătos cu stângul de la 20 metri. În continuare gazdele domină și se părea că victoria lor va fi una facilă. Dar un gest necugetat al lui Țîtca lasă trupa lui Camenită în 10 jucători din minutul 20, când jucătorul lipovan, în propriul careu, lovește cu cotul în figură un adversar. Eliminare și penalty, însă Asmarandei șutează pe lângă poartă. Cu un om în plus, oaspeții domină până la pauză, dar Gligor, Mailat și Ionașcu nu reușesc egalarea.

Romvest atacă pe final și reușește egalarea în min. 85 prin Roman, care șutează puternic din afara careului. Disperare în tabăra lipovană, curaj la oaspeți, care speră chiar într-o victorie. Șansa a fost însă de partea gazdelor, căci în min 90 Strugariu, angajat de Stei, scapă pe contraatac cu doi fundași în spate și marchează peste Boroș golul victoriei mult dorite.

Formații: Șoimii: Linguraru-Cosma, Miheț, Baul, Bărbosu (cpt.), Țîtca, Tisza, Oros, Ignat, Covaci, Brândușe. Au mai jucat: Fâșie, Stei, Strugariu și Degetar. Antrenor: Gigi Camenită.

Romvest: Boroș-Roman, Pascu, Tomoioagă, Asmarandei (cpt.), Bălă, Botea, Ionașcu, Bârnoagă, Mailat, Gligor (ultimii doi având pe tricouri același număr, 16!). Au mai jucat: Tăutu, Pușcaș, Ienescu. Antrenor: Dinu Donca (Ioan Herman fiind reținut de probleme personale).

Arbitraj bun al trio-ului Bogdan Zaharia, Nicolae Dehelean și Paul Ardelean. Observator AJF: Emilian Jivan (care a stat tot meciul pe banca Romvestului). La juniori: 7-0.

Dorin Ocneriu

Dacia Beliu - Voința Macea 0-1 (0-0)

Destul de multă tensiune la acest meci, practic derby-ul etapei. Oaspeții nu concepeau decât să câștige, mai ales că Regal Horia era lideră la ora începerii meciului de la Beliu. Practic, acest motiv a și fost scânteia care a alimentat „focul", măcenii fiind siguri că există o conspirație împotriva lor. Arbitru Buică era ținta celor din Macea, nemulțumiți total de cum a condus meciul „cavalerul fluierului", însă la final cei mai înverșunați erau cei din Beliu, care cred că au fost dezavantajați. Cert e un singur lucru: au existat destule ezitări și greșeli de arbitraj, dar rezultatul nu a fost viciat, victoria celor Voinței Macea fiind pe deplin meritată.

În prima parte, vizitatorii au dominat jocul teritorial, dar în fața porții nu a existat acea determinare care să facă diferența, Petrovici și Tuică ratând copilărește, din poziții excelente.

După odihnă au început problemele. Macea a ieșit foarte relaxată de la cabine, iar asta a dat curaj „dacilor", Leucuța fiind la un pas de deschiderea scorului, în minutul 66. Apoi, vizitatorii revin, iar Fedor și Petrovici ratează ocaziile campionatului, de la doi metri nereușind să înscrie. Problemele încep în minutul 75, când belenii își introduc mingea în propria poartă, dar golul este anulat, pe motiv de fault în atac, lucru care l-a enervat pe antrenorul oaspeților, Marius Grad sărind în teren să-l lovească pe Buică, lucru care l-a costat eliminarea de pe banca tehnică. Imediat, I. Vuin face henț, pe linia de 16 metri, iar arbitrul dictează lovitură liberă din afara suprafeței de pedeapsă, pentru că așa a văzut, probabil, el, lucru care l-a înfuriat pe celălalt antrenor, Ilie Pintilie, care l-a blamat pe arbitrul Buică, imediat după ultimul fluier al centralului. Printre evenimente, Stan este eliminat, iar în ultimul minut Voința Macea reușește să marcheze golul izbăvitor, prin I. Vuin, care a trimis mingea sub bară, după un corner executat de Ciba. Când nimic nu mai conta, Petrovici este și el eliminat, pentru al doilea cartonaș galben, iar după meci, Dacia Beliu a contestat nu mai puțin de cinci jucători de la Voința Macea, pentru viciu de transfer. Halal!

Beliu: Coraș - Stan, Lup (Matei), Ciorbă, Blidar, Șomoi, C. Filipaș, A. Gligor, Crețu, C-tin Filipaș, Leucuța. **Macea:** Avram - Roșu, Alb, Zorilă - Plisca (Arși), Tuică, I. Vuin, Pantea, Ciba - Fedor (Duma), Petrovici. **Au arbitrat:** D. Buică - la centru, E. Cristea și M. Jivan - asistenți.

Leo Sfâra

Crișul Chișineu-Criș-F.C. Zimandu Nou 0-1 (0-1)

În fotbalul județean este pe cale să izbucnească un nou scandal legat de neprezentarea Crișului în etapa precedentă la Iratoșu. Înfrățiți cu un oraș din Italia, elevii lui Radu Țurcaș au reprezentat orașul de pe Criș, duminica trecută, la o competiție disputată în peninsulă. Conducerea clubului susține însă că a informat din timp AJF-ul arădean despre imposibilitatea de a se prezenta la Iratoșu, cerând reprogramarea partidei. Chestionat pe această temă, observatorul Ghiță Igreț a dat din umeri, declinându-și responsabilitatea vizavi de acest caz. De altfel, nea' Ghiță a fost huiduit copios de publicul prezent în tribune, cerându-i-se pensionarea în mod repetat! ■ Deși au avut promisă o primă substanțială în caz de victorie, de la finanțatorul Voinței Macea, Ioan Cora, gazdele nu au obținut banii, ratând o singură ocazie notabilă prin Zdremțan în primul mitan, după o ezitare a lui Ciobu. | Unicul gol al partidei a fost marcat în min. 9 de către Tuef, acesta reluând cu capul centrarea lui Oiță: 0-1. ■ Trupa lui Lucian Tetilean a ratat încă o ocazie uriașă prin Mager, având și o transversală în ultimul minut de joc prin Pocei, acesta șutând senzațional de la 30 metri. ■ Prezența lui Ioan Cora la partida de sâmbătă a avut și un alt substrat, surse din cadrul clubului de pe Criș informându-ne că acesta ar fi interesat de mutarea Voinței Macea în cazul promovării în C tocmai în cel mai industrializat oraș al județului, datorită infrastructurii existente și a unui puternic centru de copii și juniori, absolut necesar în eșalonul al treilea. Potentul om de afaceri s-a întreținut pe toată durata partidei cu primarul Gheorghe Burdan, prezent în tribune.

Crișul: Susan-Balint, L. Bembe, Avram-C. Bembe, Birta (min. 52 Botău), Lasc, Moca, C. Marocico-Zdremțan (min. 72 Leșan), Gârbovan.

Zimandu-Nou: Ciornei-Melnic, Ciobu, Pocei, Enescu (min. 75 Iștoc)-C. Stoian, Berar, Oiță, Mager-Tuef (min. 87 Farcaș), Gherman (min. 57 Stoica)

Au arbitrat bine: Adrian Apătean la centru, asistat de Robert Pantiș și Emil Arșa.

Sorin Cazan

Voința Mailat - CNM Pâncota 2-1 (1-0)

Trecut inițial titular pe raportul de joc, Pantea a fost contestat de gazde, fiind substituit în ultimul moment de Pașca, pentru a fi introdus în cele din urmă după pauză în teren! O mai bună cunoaștere a statutului propriilor jucători nu ar strica conducătorilor grupării din Pâncota! Primul gol al meciului a fost marcat de Chelariu în min. 39, care a lobat peste Dulhaz după ce a driblat defensiva adversă: 1-0. Oaspeții au contestat pe bună dreptate validitatea golului, Chelariu intrând în posesia mingii după ce „i-a pus" o talpă adversarului direct. La cinci minute de la reluare, Tipel reia cu capul în plasă balonul centrat de Pleșca pentru 2-0. Peste trei minute brăileanul Dragu reduce din handicap, reluând cu capul, lovitura liberă bătută de Moț: 2-1.

La finalul partidei, Dulhaz a fost lovit cu pietre de suporterii gazdelor, revoltați de gesturile obscene făcute de fostul ineuan la adresa lor. Bucuros de rezultat, unul dintre finanțatorii Mailatului, Ilie Popa, a spus că în această săptămână va porni cruciada împotriva transferurilor considerate abuzive și nelegitime, făcute de sponsorul Voința Macea, Ioan Cora, având în prim-plan chiar foștii jucători ai Mailatului: Petrovici, Zorilă și Edu.

Mailat: Mureșan-Nadiu, Neacșu, Manga-Covaci, Bălan (min. 65 Câmpian), Răduț, Pleșca, Lionti-Costea (min. 35 Tipel), Chelariu. **Antrenor:** Marcel Câmpian.

Pâncota: Dulhaz-Dragalina (min. 62 Neșiu), Lengyel, Moțiu, Pleșescu-Pașca (min. 46 Pantea), Ardelean, Moț, Bontea-Curta (min. 78 Bulzan), Dragu. **Antrenor:** Mihai Roșca.

A arbitrat cu greșeli: Flavius Malița la centru, asistat de Nicolae Iacob și Gabriel Hărduț. **Observator AJF:** Mircea Toderici

Sorin Cazan

Rezultatele și marcatorii etapei a VI-a

Vladimirescu 2003-Regal Horia 0-2 (Giulău și Brandais); Crișul Chișineu Criș-FC Zimandu Nou 0-1 (Tuef); Șoimii Lipova-AS Romvest Arad 2-1 (Ignat, Strugariu, respectiv Roman); Dacia Beliu-Voința Macea 0-1 (I. Vuin); Voința Mailat-CNM Pâncota 2-1 (Chelariu, Tipel, respectiv Dragu); A. S. Vinga-UTA II-Curtici 0-6 (Oaidă-2, Neamț -2, Negru și Mirciov); Inter Zimand Cuz-Înfrățirea Iratoșu 4-0 (Melnic, Filaret, Olariu și Popa); Unirea Șeitin-Aqua Vest 2-0 (Corbu și Pătru); Partida AS Dorobanți-Național Sebiș a fost amânată.

Etapa viitoare (17-18 septembrie)

Aqua Vest-Vladimirescu 2003; Romvest Arad-AS Vinga; CNM Pâncota-Șoimii Lipova; Național Sebiș-Voința Mailat; Regal Horia-AS Dorobanți; UTA II-Curtici-Crișul Chișineu Criș; Voința Macea-Unirea Șeitin; Înfrățirea Iratoșu-Dacia Beliu; FC Zimandu Nou-Inter Zimand Cuz.

Clasament

1. Macea	6	6	0	0	31-1	18 (+9)
2. Horia	6	5	1	0	11-0	16 (+7)
3. Zimandu Nou	6	4	2	0	11-6	14 (+5)
4. Mailat	6	3	1	2	11-8	10 (+1)
5. Pâncota	6	3	1	2	10-7	10 (+4)
6. Iratoșu	6	3	1	2	6-6	10 (+1)
7. Aqua Vest	6	2	3	1	9-6	9 (0)
8. Vladimirescu	6	2	3	1	15-13	9 (-3)
9. Beliu	6	2	2	2	9-7	8 (-1)
10. Șeitin	6	2	2	2	10-9	8 (-4)
11. Lipova	6	1	4	1	2-5	7 (-2)
12. Romvest	6	1	2	3	9-11	5 (-4)
13. UTA II	6	1	2	3	12-15	5 (-4)
14. Dorobanți	5	1	2	2	10-13	5 (-1)
15. Zimand Cuz	6	1	2	3	9-16	5 (-4)
16. Sebiș	5	1	1	3	11-12	4 (-2)
17. Crișul Criș	6	0	1	5	5-16	1 (-8)
18. A. S. Vinga	6	0	0	6	3-31	0 (-9)

Rugby

Divizia Națională BRD

Deasupra tuturor

Contor Zenner CSU Aurel Vlaicu Arad - Universitatea Cluj 39-12 (34-7)

În premieră națională, Aradul rugbistic privește de sus toate echipele primei divizii. Ca urmare a debutului fulminant de sezon Contor Zenner s-a cățărat în vârful ierarhiei, dând peste cap toate socotelile ce întrevedeau și de această dată o luptă în doi pentru titlu, între Dinamo și Steaua. Sorții au vrut ca exact în runda în care cele două mari forțe din Capitală s-au întâlnit în meci direct, arădenii să-și facă treaba într-o manieră exaltantă în fața Clujului și să „cutremure" lumea sportului cu balonul oval prin instalarea în fotoliul de lider.

La prima vedere, partida de sâmbătă se anunța destul de complicată pentru Contor Zenner. Universitatea Agressione Cluj avea ascendentul moral dobândit prin succesul din primăvară, în timp ce antrenorul Ovidiu Șerban a decis să nu trimită pe gazon toată „artileria grea". Văzându-i pe oaspeți cât de motivați au ieșit de la vestiare, iar pe Ursache, Dimofte, Paraschiv sau Cristian Stoica luând loc doar pe bancă, ne-am temut puțin pentru soarta confruntării. Cât a durat anxietatea? Exact 30 de secunde de la primul fluier al arbitrului. Atunci, Ene a culcat pentru prima oară balonul în terenul de țintă advers după o acțiune colectivă șnur a gazdelor, inițiată de Cătălin Fercu. Preda a facut 7-0 din poziție centrală, dar nici nu am avut răgazul să notăm, căci același jucător a înscris un nou eseu pe care l-a și transformat pentru 14-0. „Tăvălugul" nu a putut fi stopat și rapidul Stoichiță a mai învârtit o dată cuțitul în rana deschisă a Universității: 19-0, Preda ratând transformarea. În minutul 14, a fost rândul lui Marius Mamoc să-și pună în valoare fuleul și să aducă cel de-al patrulea eseu

necesar punctului bonus. De data aceasta, Dragoș Preda a țintit spațiul dintre bețe, pentru ca șase minute mai târziu tot el să marcheze din lovitură de pedeapsă pentru 29-0. La acest scor, vizitatorii au avut o tresărire de orgoliu, punctând prin Lupu (transformare Hâmpea), însă ultimul cuvânt al reprizei l-au avut tot arădenii și tot prin Marius Mamoc. După un prim mitan solicitant, presărat și cu o bătaie generală, de calmare a nervilor (oaspeților), combatantele au intrat la cabine convinse că partea a doua va conta doar pentru statistică.

Și exact așa a fost. Egale la eseuri (autori Cristian Stoica, respectiv Andronic), Contor Zenner și „U" Cluj nu s-au mai omorât cu firea, la maniera de desfășurare a ostilităților punând umărul și „centralul" Șeitan. Acesta le-a cam permis oaspeților să lovească fără balon și să comită o infracțiune în plus, însă partida era demult jucată. Victorie, punct bonus și un loc întâi - oarecum - neașteptat, dar pe deplin meritat pentru rugbiștii arădeni.

Formații și marcatori: Contor Zenner: Buzea, Maxim, Chiroiu - Ene (1 eseu), Nichescu - C. Stoica (1 eseu), Bradu, Borcea - Achim, Viașu - Stoichiță (1 eseu), Preda (1 eseu, trei transformări și o lovitură de pedeapsă), M. Mamoc (2 eseuri), Floroiu - Fercu. **Au mai jucat:** Grindei, Albu, L. Mamoc, Varodi, Bacalu. **„U" Cluj:** Bâlc, Gheța, Cerceș - Popean, Mariș - Boita, Lupu (1 eseu), Meldan - Eva, Hâmpea (o transformare) - Teodorescu, Cantor, Gall, Ciuntu - Borș. **Au mai evoluat:** Vasiliu, Taloș, Doroftei, Andronic (1 eseu), Gavril, Cabuz, Badea.

Au arbitrat satisfăcător: Gabriel Șeitan (București)- la centru, ajutat la cele două margini de Alexandru Nițulescu și Robert Diaconescu.

Grupaj realizat de Călin Mnerie
Foto: Viorel Musca

Șerban - cu gândul la Remin și Steaua

Tehnicianul Contor Zennerului i-a surprins puțin pe cei peste 300 de spectatori prezenți, sâmbătă dimineața, pe arena „CPL", prin formula de echipă anti-Cluj. Din primul „cincisprezece" lipseau șase jucători de bază, printre care și internaționalii Ursache și Dimofte. Spectatorii străini de anturajul echipei ar fi pus pariu că absenții au probleme de sănătate, însă motivul pentru care aceștia au fost lăsați pe margine a fost cu totul altul. Șerban a riscat (vorba vine) cu Universitatea pentru a-i merge bine în meciurile ce urmează, la Baia Mare și acasă, cu Steaua. Așa-zisele rezerve au răsplătit cu vârf și îndesat încrederea antrenorului, demonstrând încă odată, dacă mai era nevoie, că toți componeții echipei sunt de valori apropiate. Chiar și Ovidiu Șerban a subliniat acest fapt: **„Avem un lot complet. Nu mi-a fost nici un moment teamă că nu vom zdrobi Clujul. Din păcate, nu știu din ce motive, arbitrul Șeitan ne-a aranjat puțin după pauză. Scorul normal trebuia să fie undeva la 60, 70 de puncte diferență."**

Cu privire la istoricul moment, clasarea - provizorie - pe prima treaptă a podiumului, Șerban a precizat: **„De abia acum începe greul. Toți se așteaptă să confirmăm acest loc unu. Spre exemplu, la Baia Mare va fi foarte dificil, pentru că Reminul folosește și metode extrasportive pentru a se impune. În schimb, cu Steaua va fi frumos. Se vor înfrunta două echipe tehnice, mult apropiate ca valoare."**

Rezultatele etapei a V-a:

Dinamo – Steaua 27-23, Știința Petroșani – Remin Baia Mare 0-12 (meci întrerupt în minutul 51), **Contor Zenner CSU Aurel Vlaicu Arad – Universitatea Cluj** 39-12, Farul Constanța – Bucovina Suceava 32-14 Rulmentul Bârlad – Poli Iași 16-12.

Etapa următoare (sâmbătă, 17 septembrie 2005): Steaua-Știința Petroșani, **Remin Baia Mare-Contor Zenner Arad**, Poli Iași-U Cluj, Bucovina Suceava-Dinamo București, Rulmentul Bârlad-Farul.

CLASAMENT

1. Contor Zenner	**5**	**5**	**0**	**0**	**180-44 24**	**(4 pb)**
2. Baia Mare	5	5	0	0	151-32 23	(3 pb)
3. Steaua	5	4	0	1	257-49 21	(5 pb)
4. Dinamo	5	3	0	2	262-74 15	(3 pb)
5. U. Cluj	5	2	1	2	89-134 11	(1 pb)
6. Suceava	5	2	0	3	66-163 8	(0 pb)
7. Iași	5	1	0	4	99-136 6	(2 pb)
8. Bârlad	5	1	1	3	32-148 6	(0 pb)
9. Farul	5	1	0	4	57-160 5	(1 pb)
10. Petroșani	5	0	0	5	47-308 0	

● Meciul Știința Petroșani - Baia Mare a fost trecut deocamdată cu scorul 0-12, urmând sa revenim asupra clasamentului în funcție de deciziile FRR.

Handbal masculin

H. C. Arad - CSM Lugoj 32-26 (15-7)

Uitând, preț de 60 minute, de gravele probleme cu care se confruntă, handbaliștii arădeni au pășit cu dreptul în Divizia A. Partida cu lugojenii, de duminică, a fost la discreția localnicilor, care au condus permanent pe tabelă, fără să aibă griji reale privind deznodământul. Cel mai activ (și mai zgomotos încurajat de puținii spectatori prezenți) a fost, iarăși, antrenorul-jucător Dreghici. Ceea ce ar fi trebuit să fie o victorie lină a arădenilor, dată fiind superioritatea lor evidentă, s-a transformat însă, în ultimele minute, într-o victorie cu nervi. Deciziile arbitrului Bogdan Boldea au nemulțumit tabăra arădeană, aceasta contestându-l vehement pe durata și la finele disputei. Dărăbuț, Adrian Bogdan dar și președintele Petrică au fost „înroșiți", fiind nevoiți să urce în tribune. La un moment dat, echipa arădeană a rămas chiar în trei jucători de câmp, adică în triplă inferioritate numerică, postură din care a reușit să înscrie! Finalul este încins, tensionat, oponenții fiind la un pas de o altercație, dar spiritele, din fericire, se liniștesc rapid. „Nu înțeleg cum au fost trimiși arbitri timișoreni pentru a conduce o formație din același județ" - se aude, oricum, din rândurile grupării noastre.

H.C. Arad: Botez, Smetic - Dărăbuț 4, Dreghici 8, Flonta 1, Biriș 4, Gabor 4, Ursache 1, Bodonea 5, A. Bogdan 1, Abrudan 3, Halic 1, Honcaș.

CSM Lugoj: Covaci - Jighir 3, Haldea 7, Gîrda 1, Radu 5, Bădan 8, Rădoi 1, Săvescu 1, Grasu, Damșa.

Au oficiat Florin Toacă și Bogdan Boldea (Timișoara).

Adrian Hărțău

Semne bune sezonul are

Gazdele, vioara întâi a Cupei „Municipiului Arad West Petrom"

Deja tradiționala întrecere de baschet masculin, organizată de clubul arădean West Petrom, cu care suporterii s-au familiarizat în anii precedenți, ne-a arătat semnale pozitive privind stagiunea 2005-2006. Nu doar faptul că gazdele și-au adjudecat trofeul, cât mai ales ameliorarea relațiilor de joc a avut darul să bucure asistența din sală. Un rol important în acest sens l-au jucat americanii Morris și Haslett, ambii cu prestații încântătoare, tehnicitate, pase decisive sau coșuri de două și trei puncte. De altfel, în mare formă, aceștia au primit premiile speciale acordate de organizatori la final. Morris a fost desemnat ca fiind play-maker-ul turneului, în ciuda staturii ce nu îl avantajează, în timp ce Haslett a ajuns coșgeter, cu 97 puncte izbutite.

86-69 cu C.S.M. Oradea

West Petrom a câștigat competiția fără dubii, după ce în finală a trecut de nou-promovata C.S.M. Oradea cu 86-69 (23-14, 21-23, 26-14, 16-18). Meciul a fost caracterizat prin ambiții destul de mari, la oaspeți activând o serie de ex-arădeni: Veres, Betea, Iov, Mandache și Sere (ultimul, totuși, nu a jucat). Foștii petroliști, alături de sârbii din lotul bihorean, au reușit doar să păstreze diferența la cote normale, rezonabile. Pe de altă parte, la arădeni, Haslett, Morris și Toroman, pe alocuri Isleam, au readus spectacolul la Polivalentă și speranța într-o comportare cât mai bună în continuare. Au marcat

Zodie americană. Haslett (în posesia mingii) și Morris și-au dovedit, din plin, calitățile.

Dehelean 2, Bojtoș 2, Haslett 28 (7!), Morris 22 (3), Băbuț 2, Toroman 16 (2), Isleam 14 respectiv Maric 13, Djordjic 11 (1), Veres 14 (1), Bildja 2, Betea 14, Viciu 15 (3). Arbitrajul l-au asigurat Istvan Steinhübel și Răzvan Puf (Arad).

Rezultate, ierarhii

În rest, ultimele două reuniuni, programate sâmbătă, s-au finalizat după cum urmează: Kecskemet II - Tiszaujvaros 65-71, **West Petrom Arad - Gaz Metan Mediaș 75-63**, CSM Oradea - Debrecen II 67-32, Kecskemet II - Gaz Metan 68-74, Tiszaujvaros - Debrecen II 74-60. Pe podium, după West Petrom Arad, au mai urcat CSM Oradea și Gaz Metan Mediaș.

Adrian Hărțău
Foto: M. Szegö

Calificare pentru Astra

La Oradea a avut loc faza semifinală, de zonă din cadrul Cupei României la polo - seniori. Elevii antrenorului Cristian Cosma, reprezentând Astra Arad, au pierdut cu Crișul din localitate (2-20) însă i-au depășit pe clujeni (14-6), calificându-se la faza finală. Întrecerea urmează să fie găzduită în București, între 23 și 25 septembrie.

A.H.

BCR Open România, de aproape

În București începe marele concurs de tenis BCR Open România! Cu un favorit indiscutabil - Mariano Puerta (Argentina, locul 10 ATP) și români dornici de performanță, precum Andrei Pavel, Victor Crivoi, Victor Hănescu și Răzvan Sabău, primii doi admiși pe bază de wild-carduri. Programul băieților noștri este următorul: Sabău - Sanguinetti (Italia), Hănescu - Potto Starace (Italia), Pavel - Alberto Martin (Spania), Crivoi - Florent Serra (Franța). În paralel se desfășoară concursul ziariștilor, avându-i pe Cristian Tudor Popescu și Marius Chican drept capi de serie.

A.F.; A.H.

C. E. de baschet feminin

În coada clasamentului

Selecționata României s-a întors fără nici o victorie din Turcia, unde a participat la turneul final al Campionatului European de baschet feminin. Cu toate că, de-a lungul competiției, au existat unele intervale de joc mai reușit, baschetbalistele antrenate de Ioan Valerian s-au clasat pe o nesatisfăcătoare ultimă poziție, după ce în turneul locurilor 9-12, au pierdut cu Grecia (scor 61-67) și Germania (64-98).

* La masculin, în preliminariile C. E.: România-Islanda 72-80.

A. H.

De la DSJ Arad

Direcția pentru Sport a Județului Arad organizează concurs de proiecte pentru finanțarea Asociațiilor județene pe ramura de sport cu personalitate juridică și a Cluburilor Sportive cu sedii de înaltă performanță (acolo unde încă nu sunt constituite asociații județene pe ramura de sport, dar sunt în curs de constituire) în data de 22.09.2005, ora 12,00. Documentația necesară se va depune până în data de 22.09.2005 ora 11,00 la sediul din strada Lucian Blaga nr. 20.

Informații suplimentare la telefonul 280939.

Director Executiv
Stelian Văduva

Box

Medaliați cu bronz la „naționalele" de tineret

Excepțională preformanța pugiliștilor arădeni **Mădălin Roșu** și **Georgian Neiky.** Legitimați la cel mai „bătrân" și titrat club de secialitate din orașul nostru, „Silva Lazăr" Motorul, cei doi boxeri au cucerit bronzul „naționalelor" de tineret. Competiția desfășurată pe parcursul a patru zile la Timișoara, a reunit la start - poate nu vă vine să credeți - mai puțini sportivi de câți au fost prezenți la ediția din acest an a Centurii Aradului. Printre ei, șase boxeri de la „Silva Lazăr" Motorul, pregătiți de **Dionisie Szekely** și **Florian Barna**. Doi dintre ei - așa cum a promis maestrul Deneș înaintea plecării în orașul de pe Bega - au urcat pe podium.

În limitele cat. 60 kg, **Georgian Neiky** l-a învins în primul tur, surprinzător, pe favoritul categoriei, L. Lupu (Dinamo), dar a pierdut la puncte, la fel de surprinzător, în semifinale, în fața lui C. Sandu (Bacău), fiind nevoit să se mulțumească doar cu medalia de bronz. La cat. 64 kg, **Mădălin Roșu** a trecut lejer de S. Ilie (Bistrița), pentru a ceda în semifinale în fața lui O. Dărămuș (Alba Iulia), din pricina unui avertisment ușor primit mult prea ușor. Bronz și regrete. Pentru el, dar și pentru colegul său, Ruben Stoia, care a fost „ciupit" de arbitri în primul tur, într-un meci din cadrul aceleiași categorii de greutate.

„Nu sunt mulțumit în totalitate, se putea mai mult. Nici sportivii nu cred că sunt mulțumiți. Totuși, este un rezultat acceptabil." - ne-a declarat exigentul antrenor Dionisie Szekely, care, împreună cu colegul și prietenul său de zeci de ani, Florian Barna, au adus patru medalii - toate de bronz - în acest an în vitrina clubului din Aradul Nou.

Dacă Federația de specialitate le-a oferit medaliaților o diplomă, cu siguranță performanța lui Georgian și Mădălin nu va rămâne nerecompensată financiar de președintele Adi Buș. Să mai spunem că deplasarea, precum și cheltuielile de cazare și masă au fost suportate de patronul clubului, Vasile Lazăr și de președintele Adi Buș.

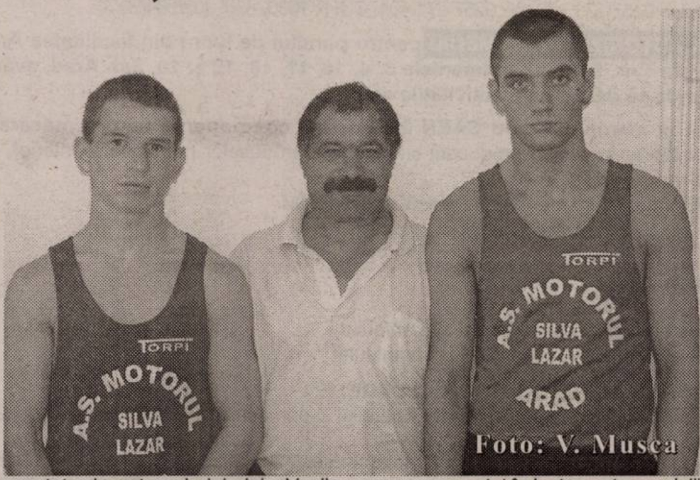

Foto: V. Musca

De menționat că Box Club Arad a avut un singur participant la „naționale" - care nu a contat în lupta pentru medalii - în vreme ce Astra Arad nu a aliniat nici un boxer la start.

Daniel Scridon

Formula I

Raikkonen - învingător în Belgia

Pilotul finlandez al echipei McLaren-Mercedes, Kimi Raikkonen, a câștigat ieri după-amiază Marele Premiu al Belgiei, a 16-a etapă a C. M. de Formula I. Raikkonen - câștigător pentru a șasea oară într-o cursă de Grand Prix în acest an - a fost urmat, pe circuitul de la Spa - Francor - champs - de liderul clasamentului mondial, spaniolul Fernando Alonso (Renault) și de Jenson Button (BAR - Honda).

În clasamentul piloților, conduce F. Alonso - virtual campion mondial - cu 111 puncte, urmat de K. Raikkonen cu 86 p și M. Schumacher cu 55p. La constructori, luptă aprigă pentru supremație între Renault (152 p) și McLaren-Mercedes (146 p), arbitrată de Ferrari (90 p).

D. Scridon

Karate Kyokushin

Argint și bronz pentru sportivii de la Tensho

Recent, la Constanța, s-au desfășurat meciurile din cadrul Campionatului Național de Karate Kyokushin, rezervat juniorilor și tineretului. Aradul a fost repre-zentat cu cinste de sportivii clubului „Tensho". Astfel, la cat. 80 kg, **Dorin Dascălu** a devenit vicecampion național, în timp ce la cat. 70 kg, **Călin Dagău** a obținut medalia de bronz.

Ambii sportivi sunt antrenați de Teofil Câmpian.

Conducerea clubului aduce mulțumiri pe această cale d-lui Valer Blidar, acționar majoritar al grupului de firme Astra Vagoane Călători S.A., Aris S.A., CFR SIRV Caransebeș și conducerii Grupului Școlar Industrial „Henri Coandă" pentru sprijinul financiar și moral acordat.

D. Scridon

Tenis

Primul trofeu de Mare Șlem pentru Clijsters

Belgianca Kim Clijsters a câștigat, sâmbătă noaptea, Openul Statelor Unite la tenis, ultimul turneu de Mare Șlem al anului, ce s-a desfășurat la Flushing Meadows. În finală, Kim - aflată la primul trofeu de acest gen din carieră - a întrecut-o pe franțuzoaica Mary Pierce, în două seturi: 6 - 3, 6 - 1.

Finala masculină, disputată azi-noapte - după închiderea ediției - i-a opus pe Andre Agassi și Roger Federer.

D. S.

Fotbal - Divizia A

Rezultatele etapei a V-a

F. C. Argeș-Sportul Studențesc 2-2; FC Vaslui-Jiul Petroșani 1-2; F. C. Național-CFR Cluj 0-4; Oțelul Galați-Rapid București 3-3; Poli Timișoara-Gloria Bistrița 4-0; Poli Iași-Farul Constanța 3-1; Pandurii Tg. Jiu-Steaua 1-2; Dinamo-FCM Bacău 6-0.

Etapa viitoare (16-18 septembrie)

FCM Bacău-Poli Iași; Farul Constanța-FC Vaslui; Jiul Petroșani-FC Argeș; Gloria Bistrița-Oțelul Galați; Sportul Studențesc-FC Național; CFR Cluj-Poli Timișoara; Rapid-Pandurii Tg. Jiu; Steaua-Dinamo

CLASAMENT

1. Steaua	5	4	1	0	11-1	13	(+7)
2. Dinamo	5	4	0	1	15-2	12	(+3)
3. Farul	5	3	1	1	7-6	10	(+4)
4. CFR Cluj	5	2	3	0	10-3	9	(+3)
5. Sportul	5	2	3	0	11-6	9	(+3)
6. Național	5	3	0	2	4-8	9	(0)
7. Poli Timișoara	5	2	2	1	7-1	8	(-1)
8. FCM Bacău	5	2	1	2	2-7	7	(+1)
9. FC Argeș	5	1	3	1	7-6	6	(-3)
10. Rapid	5	1	3	1	5-5	6	(0)
11. Poli Iași	5	2	0	3	4-7	6	(-3)
12. Oțelul	5	1	2	2	5-11	5	(-4)
13. Jiul	5	1	1	3	3-7	4	(-2)
14. Gl. Bistrița	5	1	1	3	3-9	4	(-2)
15. FC Vaslui	5	0	1	4	2-10	1	(-8)
16. Pandurii	5	0	0	5	2-9	0	(-9)

S.C. AUTOGRUPM ROMANIA SRL

cu sediul în localitatea Arad, Zona Industrială Arad Vest, str. 1 nr. 9-9A, apartamentele 3, 4, 16,17, 18, 19 și 20 jud. Arad, având nr. de telefon 0257-271.170, fax 0257-271.401, CUI R 16302838, J02/594/2004

DOREȘTE SĂ OBȚINĂ AUTORIZAȚIA DE MEDIU pentru punctul de lucru din localitatea Arad, Zona Industrială Arad Vest, str. I nr. 9-9A, apartamentele 3, 4, 16, 17, 18, 19 și 20, jud. Arad, având nr. de telefon 0257-271.170, fax 0257-271.401, unde se desfășoară activitățile de:

- **Fabricarea echipamentelor de ridicat și manipulat, cod CAEN 2922 (părți componente pentru macarale), fiind realizate și operațiunile de vopsire a acestora,** în scopul producerii și exportării produselor menționate anterior, având ca **principale faze ale procesului tehnologic** următoarele:

1. Achiziționarea de materiale și subansamble ale echipamenelor de ridicat și manipulat
2. Operațiuni de mecanică generală (tăiere, găurire, polizare, sudare etc.)
3. Sablare
4. Vopsirea pieselor metalice, realizată în instalația de vopsit
5. Uscarea realizată în instalația de vopsit
6. Asamblarea componentelor metalice ale echipamentelor de ridicat și manipulat
7. Depozitarea în vederea livrării la export a echipamentelor de ridicat și manipulat

MĂSURILE DE PROTECȚIE A FACTORILOR DE MEDIU SUNT URMĂTOARELE:

- Apele menajere sunt evacuate în rețeaua de canalizare a proprietarului spațiului și prin aceasta în rețeaua de apă-canal din Zona Industrială
- Nu se realizează poluarea aerului, societatea utilizând centrale de gaz metan în scopul încălzirii și obținerii apei calde, filtre speciale pentru instalațiile sablare și de vopsit, sistem de exhaustare cu tubulatură metalică pentru evacuarea și dispersia gazelor provenite de la sudură
- Deșeurile din procesul tehnologic (deșeuri feroase, deșeuri neferoase etc.) sunt depozitate în recipienți speciali și valorificate prin unități specializate în recuperarea acestor deșeuri
- Deșeurile care pot fi recuperate (folii de polietilenă, hârtie, cartoane etc.) sunt valorificate prin societăți specializate
- Deșeurile menajere sunt ridicate de societatea de salubritate ASA Arad Servicii Ecologice SRL
- Nu se produc radiații

INFORMAȚIILE PRIVIND POTENȚIALUL IMPACT ASUPRA MEDIULUI înconjurător pot fi consultate la sediul Agenției de Protecția Mediului Arad, Bd. Dragalina nr. 16, tel. 0257/280.331, tel/fax 0257/280.996.

Observațiile publicului se primesc zilnic, la secretariatul Agenției de Protecția Mediului Arad, Bd. Dragalina nr. 16, timp de 10 zile lucrătoare după data publicării prezentului anunț.

(com. 705/2005)

ROMÂNIA - JUDEȚUL ARAD
MUNICIPIUL ARAD
PRIMAR

DISPOZIȚIA nr.1.488 din 9 septembrie 2005

cu privire la convocarea Consiliului Local al Municipiului Arad în ședința publică extraordinară, în ziua de marți, 13 septembrie 2005

Primarul Municipiului Arad,
În temeiul prevederilor art.40 si art.71 din Legea nr.215/2001, privind administrația publica locală,

DISPUNE

Art.1 - Consiliul Local al Municipiului Arad se convoacă în ședință publică extraordinară pentru ziua de **MARȚI, 13 SEPTEMBRIE 2005, ORELE 14,00,** sedința care va avea loc în sala 70, B-dul Revoluției nr.75, cu următoarea

ORDINE DE ZI

1. Proiect de hotărâre privind numirea unui viceprimar ca membru în Comisia Locala pentru stabilirea dreptului de proprietate privată asupra terenurilor Arad - inițiativa primarului.

Art.2. Ședința extraordinară este precedată de ședința comisiilor reunite, care va avea loc marți, 13.09.2005, la sala 70, orele 13, 45, pentru avizarea proiectului menționat la art.1.

PRIMAR
ing.Gheorghe Falcă

(C.1307/2005)

S.C. INTERNAȚIONAL PET S.R.L.

ACHIZIȚIONĂM DE LA POPULAȚIE

în depozitul din Calea Zimandului nr. 3 (în incinta fostelor sere Grădiște, vis-a-vis de depozitul de bere S.C. DAVILA S.R.L.), următoarele:

- **sticle plastic PET** - 4.000 lei/kg sortat pe culori; - 3.000 lei/kg nesortat
- **folie plastic LDPE** - 3.000 lei/kg curat incolor; - 2.000 lei/kg murdară incolor
- **navete plastic HDPE** - colorate 4.000 lei/kg; gri sau negre 2.000 lei/kg

INFORMAȚII SUPLIMENTARE LA TELEFON 0741.679.266

(C.1419/2005)

agriconsilier

management ◇ calitate ◇ resurse

angajează pentru colaboratorii săi
consilier juridic

Condiții:
- licențiat în drept;
- experiență în domeniu - minim 2 ani;
- operare PC;
- cunoașterea limbii engleze - constituie un avantaj;

Asigurăm:
- salar motivant;
- condiții deosebite de muncă;
- perfecționarea profesională;

CV-urile se vor trimite la fax 0257-250525 până la 16.09.2005

(C.A.2005)

S.C. GROUP CRIȘAN S.R.L.

LIDER NAȚIONAL ÎN COMERȚUL CU MATERIALE DE SUDARE ȘI PROTECȚIA MUNCII

Angajează personal pentru DEPARTAMENTUL VÂNZĂRI

Cerințe:
- vechime în muncă minim 3 ani (bărbați sau femei)
- stagiul militar satisfăcut (pentru bărbați)
- permis de conducere (minim categoria B)
- limba engleză sau germană (avantaj)
- PC - MS Office, Internet
- tenacitate, abilități de comunicare și lucru în echipă
- disponibilitate la deplasări

SE OFERĂ SALARIZARE DE EXCEPȚIE.

Informații la tel/fax 0257/280.190 sau 280.714.

(6789390)

AC Agri Construction

S.C. Agri Construction S.R.L. Arad,B-I Milea Nr. 44, 310178 Arad
Telefon 0257 250880, Fax 0257 250525

Angajează:

INGINER CONSTRUCTOR
pentru dezvoltarea, coordonarea și urmărirea executării lucrărilor de construcții
Cerințe:
- studii superioare tehnice;
- cunoștințe operare calculator: Word, Excel, autocad, Winproj;
- experiență în domeniu;
- exigență la calitatea execuției;
- flexibilitate, seriozitate și dinamism;
- permis de conducere categoria B;
- cunoscător de limba germană sau/și engleză;

Se oferă:
- salariu atractiv și motivant în funcție de performanțe;
- posibilitatea afirmării profesionale.

CV-urile cu o poză 3/4 și scrisoare de intenție se pot depune la sediul firmei novstre până la data de 16.09.2005.

(C.A. 1367/2005)

PIASTRELLE

Pasiune pentru detaliu

Prezentați acest cupon în oricare din magazinele PIASTRELLE și aveți

5% DISCOUNT

Arad: Calea Timișoarei nr.50/ 0257 287 630; Calea Radnei nr. 198-200/ 0257 369 133; **Timișoara:** Str. Simion Bărnuțiu bl.11/ 0256 287 556 Str. Iuliu Maniu nr.47/ 0256 245 839; **Lugoj:** Str.Timișorii nr. 90/ 0256 355 407

(c.1119/2005)

Valmet Production

S.C. S.R.L.

VINDE DIN STOC SAU LA COMANDĂ

Ofertă specială!

PRODUSE SIDERURGICE

	preț en gros	en detail
OB Ø 6 - Ø 25	1,45 lei	1,50 lei
PC Ø 8 - Ø 25	1,49 lei	1,55 lei

ASIGURĂM transportul, prețurile nu conțin TVA.

Adresa: str. Ioan Budai Deleanu nr. 4, Arad
Tel.: 0257 / 276.556 0257/ 218.970
0723.598.289 0744.861.909

(c.1472/2005)

nuova neon bassano romania nbr

NUOVA NEON BASSANO ROMANIA

Structuri metalice
Hale industriale
Stații distribuție carburanți
Spații administrative
Spații expoziționale
Depozite

Venim în întâmpinarea dumneavoastră și cu lucrări de reparații de structuri metalice, grilaje, porți, garduri, rafturi metalice, balcoane și terase, diverse lucrări de confecții metalice

310417, Arad, str, Prof. Nicolae Oncu nr. 17
Tel: 0257/256287, 0357/401106; Fax: 0257/256301
www.nnb.ro; E-mail: bassano@nnb.ro

(COM./09.2005)

S.C. GENERAL COM INVEST S.R.L.

Societate ce face parte din grupul Agrirom

Achiziționează la cel mai bun preț al pieței **floarea soarelui** recolta 2005

În bazele Cerealcom din Arad, Sântana,Pecica

Parametri: - umiditate max. 9%
- corpi străini max. 2%
Plata: - la livrare

Informații suplimentare la tel: 0257-250.862; 0745-347.178

(C.A.1367/2005)

Consiliul local Ineu

TITULAR AL PROIECTULUI „CENTURA SUD INEU"

ANUNȚĂ PUBLICUL INTERESAT asupra depunerii unui raport la studiul de evaluare a impactului asupra mediului la sediul Agenției de Protecția Mediului și audierii publice a raportului la studiul de impact asupra mediului care va avea loc în data de 21.10.2005, ora 16, la sediul Primăriei Ineu.

Informațiile privind potențialul impact asupra mediului al proiectului propus pot fi consultate la sediul Agenției de Protecția Mediului Arad, Bd. Dragalina nr. 16.

OBSERVAȚIILE PUBLICULUI formulate în scris se primesc zilnic, la secretariatul Agenției de Proteția Mediului Arad, Bd. Dragalina nr. 16, sau la Primăria Ineu, timp de 30 de zile lucrătoare, după data publicării prezentului anunț.

Primar - ing. Nicolae Mehelean

(com. 12737/2005)

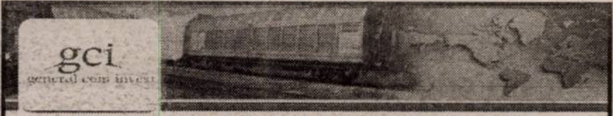

SC GENERAL COM INVEST SRL ARAD

Societate ce face parte din Grupul de firme Agrirom, specializată în activități de comerț și investiții
Angajează:

INGINER AGRONOM

Cerințe:
- studii superioare de specialitate;
- vechime de minim 3 ani în munca de specialitate;
- cunoștințe operare PC;
- carnet conducere categoria B;
Responsabilități:
- mărirea portofoliului de furnizori și clienți;
- urmărirea calității produselor comercializate.

DIRECTOR DEPARTAMENT PRODUSE INDUSTRIALE

Cerințe:
- studii superioare;
- vechime de minim 3 ani în activitatea comercială;
- abilități bune de comunicare;
- cunoștințe operare PC;
- carnet de conducere categoria B;
- cunoașterea unei limbi de circulație internațională.
Responsabilități:
- coordonarea și dezvoltarea departamentului de produse industriale.

Oferim oportunitatea desfășurării activității în cadrul unui colectiv tânăr, dinamic și profesionist și salarizare motivantă, în funcție de performanțele atinse.
Cei interesați sunt rugați să trimită scrisoare de intenție însoțită de CV la fax 0257 212 116 sau e-mail: office@gci.ro

(C.A.1367/2005)

ALFA TRUCK PROD SRL
PRODUCȚIE CAROSERIE CAMIOANE

ANGAJEAZĂ

SUDORI ARGON SENIOR
- experiența în domeniu minim 3 ani
- școala profesională de specialitate
- domiciliu în Arad sau localitățile limitrofe, telefon
- disponibilitate la program în ture

SUDORI ARGON JUNIOR
- școala profesională de specialitate
- absolvenți promoția 2005
- domiciliul în Arad sau localități limitrofe, telefon
- disponibilitate la program în ture

LĂCĂTUȘ MECANIC (ABCANT)
- experiența în domeniu minim 5 ani
- școala profesională de specialitate
- domiciliul în Arad sau localități limitrofe, telefon
- disponibilitate la program în ture

VOPSITORI
- școala profesională de specialitate
- absolvenți promoția 2005
- domiciliul în Arad sau localități limitrofe, telefon

PAZNIC
- minim studii medii
- stagiul militar satisfăcut
- domiciliul în Arad, telefon
- fără desfaceri disciplinare ale CM
- permis categoria B

FEMEIE SERVICIU
- studii minime (10 clase)
- domiciliul în Arad, telefon
- harnică, disponibilă la program în ture

RELAȚII: 0742-218.457.

Cunoașterea limbii italiene constituie un avantaj (6789389)

ATENȚIE ȘOFERI

GPL

1 l benzină = 33.000 lei
1 l gaz (GPL) = 17.100 lei

- la un calcul simplu ajungi la concluzia că trebuie să montezi pe mașina ta o instalație de gaz tip G.P.L.

benzină: 15.000 km/an x 10% (consum) = 1.500 litri x 36.500 lei = 54.750.000 lei
gaz GPL: 15.000 km/an x 11% (consum) = 1.650 litri x 17.600 lei = 29.040.000 lei

Ai economisit 25.710.000 lei/an

INCREDIBIL!!!

INFORMAȚII:
RO SERVICE INT. 265880; 0744.873.210.

(c.p. 1361/2005)

PARCHET COVOARE LAMBRIURI UȘI

PROGES
pentru amenajări interioare

PARCHET LAMINAT

14,95 lei/mp*

+ COVORAȘ INTRARE GRATUIT

Str. Dorobanți nr. 55, tel: 282.021

*Preț fără TVA (c.2/2005)

Penitenciarul cu Regim de Maximă Siguranță Arad

INTENȚIONEAZĂ SĂ ACHIZIȚIONEZE, prin procedura „Cerere de ofertă” următoarele produse:

Nr. crt.	Denumirea produsului achiziționat	Cantitatea achiziționată	Cod CPSA
1.	Beton B.100	70 mc	2663.10
2.	Beton B.200	190 mc	2663.10
3.	Mortar M4	40 mc	2664.10

Anunț de achiziție publică prin procedura „cerere de ofertă”

Data-limită pentru depunerea ofertei este 22.09.2005, ora 14,00.

Ofertele se vor deschide la sediul unității contractante la data de 23.09.2005, ora 11.
Documentele pentru achiziție se pot procura de la sediul Penitenciarului cu Regim de Maximă Siguranță Arad, Calea 6 Vânători, FN, telefon 0257/212.661 sau 0257/212.663, începând cu data de 14.09.2005.
Costul documentației este de 250.000 lei.

et@lon
CENTRU SPECIALIZAT ÎN FORMAREA ADULȚILOR

organizează curs de perfecționare
AUTORIZAT CONFORM OG 129/2000
Inspector (referent) resurse umane (COR 342304)

Certificatul de absolvire este avizat de MEC și MMSSF
Înscrieri și informații suplimentare la adresa:
ARAD, Calea Timișoarei nr. 75.
Tel/fax: 0257-287.707; Mobil: 0723-045.816 (COM./09.2005)

Produse germane. Eficiente, fiabile, accesibile.

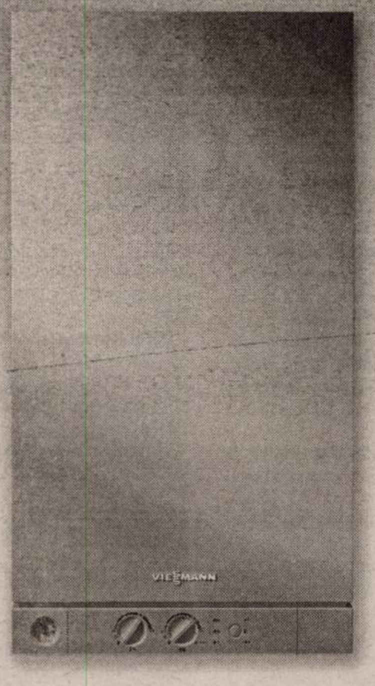

VIESMANN
more than heat

VITOPEND 100
Cazan mural pe combustibil gazos pentru încălzire și prepararea instantanee a apei calde menajere, cu tiraj forțat sau atmosferic
Putere nominală de la 10,5 până la 24 kW

(com/ 09.2005)

BUNGE

Numărul 1 mondial în procesarea semințelor oleaginoase, numărul 1 în România în achiziția semințelor de floarea-soarelui
www.bunge.com
prin Bunge România SRL

Achiziționează și comercializează semințe oleaginoase și cereale.
Plata se face în maxim 48 de ore.

Persoane de contact:

Robert Arsene
DIRECTOR GENERAL

Eugenia Zorilă Mertlik
DIRECTOR COMERCIAL

EST		SUD		VEST	
Paul Ciobănică Manager Originare	0744 514 395	Florin Vlaicu Manager Originare	0742 109 873	Sorin Stana Manager Originare	0742 010 228
Cătălin Sirițeanu	0744 506 032	Dragoș Nedelcu	0742 109 874	Claudiu Morar	0741 080 043
Cristian Brânzilă	0745 417 591	Lucian Iancu	0742 109 655	Stan Jean Rapa	0742 109 871
Doru Leonte	0742 108 298	Sorin Văluşcă	0744 396 570	Tibor Dallos	0741 278 407
		George Avram	0744 630 976		
		Cătălin Bogdanov	0744 506 064		
		Constantin Vasile	0745 077 017		
		Dorin Cazacu	0745 528 075		
		Cristian Lungu	0745 002 011		

(COM./08.2005)

De asemenea, Bunge România furnizează clienților săi:
- prestări servicii de siloz* (recepție, curățare, uscare, depozitare, livrare) - persoană de contact: Bogdan Lăpuște (Iași, telefon mobil 0744 568 157);
- comercializare șrot de floarea-soarelui, șrot de soia și cereale - persoane de contact Adriana Szvercsak (Oradea, telefon mobil 0741 237 002) și Rodica Meiu (Iași, telefon mobil 0743 339 800).

* Lista silozurilor Bunge și a bazelor partenerilor noștri se poate obține prin intermediul persoanelor de contact din fiecare zonă (EST, SUD, VEST).

S.C. ROSKO TEXTIL S.R.L. este unul dintre cei mai importanți investitori din județul Arad cu sediul în Zona Liberă Curtici, societatea face parte dintr-un mare concern care are ca obiect de activitate producția de lenjerie intimă.

Sara Lee

SOCIETATEA ARE DISPONIBILĂ URMĂTOARELE POZIȚII :

Confecționer/e textile calificat/e sau necalificat/e:

Cerințele si abilitățile candidatului :
- minim 8 clase
- îndemânare,
- persoana disciplinată, organizată;
- disponibilitate la lucru în 2 sau 3 schimburi;

Societatea oferă:
- salarii atractive și tichete de masă
- transportul este gratuit
- asigura asistență medicală permanentă.

Pentru informații suplimentare sunteți rugați să sunați la numerele de telefon **0257/208.626 , 0257/208.627, 0257/208.676; 0742.106.075,0722.326.389.**

Monitrice
DEPARTAMENTUL:Engineering

Cerințe :
- Studii medii ,
- Cunoștințe de coasere
- Cunoștințe limba engleză și franceză -constituie un avantaj
- Cunoștințe minime de operare calculator: Word; Excel - constituie un avantaj

Abilități :
- Foarte bune abilități de comunicare;
- Lucru în echipă și foarte bune abilități de transmitere a informațiilor;
- Bune abilități de coasere,
- Capacitate de înțelegere a unui dosar ethnic
- Capacitate de înțelegere a conceptelor de calitate pentru un produs
- Disponibilitate de a învăța
- Disponibilitate la program în două schimburi și program prelungit;
- Carnet de conducere - prezintă un avantaj;

Principalele Responsabilități
- Deplasări pe diferite locații pentru realizarea seriei zero
- Explicarea pe fiecare locație a întocmirii raportului serie 0 și urmărirea întocmirii lor
- Explicarea operație cu operație a modului de coasere
- Realizarea de produse de calitate în echipă cu fiecare subcontractor

Persoanele interesate vor depune CV-ul la Departamentul Resurse Umane

MUNCITOR CROI

Cerințe :
- Studii-Școala profesională în domeniul textil sau Liceul
- Persoană dinamică, organizată;
- Abilități de comunicare și lucru în echipă;
- Disponibilitate de lucru în 3 schimburi

Societatea oferă:
- salarii atractive și tichete de masă
- transportul este gratuit

asigură asistență medicală permanentă

Persoanele interesate vor depune un CV și scrisoare de intenție la adresa de e-mail **eila@eu.saralee.com** sau fax-0257/208602, 208601 până cel târziu în data de 30 09 2005. Informații suplimentare la tel.025/208626; 0257/208676 departament Resurse Umane.

Pentru informații suplimentare sunteți rugați să sunați la numerele de telefon **0257/208.626 , 0257/208.627, 0257/208.676; 0742.106.075, 0722.326.389.**

-Agent metoda sewing (coasere) Industrializare -

Principalele responsabilități sunt:
- garantarea fezabilității industriale a produselor cu respectarea costurilor standard
- punerea la dispoziție în timp util a dosarelor tehnice
- identificarea familiilor de produse în vederea standardizării proceselor
- punerea în aplicare a metodelor, studiilor de timp ce duc la simplificarea muncii
- optimizarea modurilor de lucru
- realizarea de timpi standard
- clasarea informațiilor
- creare videotecă a modurilor de lucru
- găsirea de echipamente și dispozitive noi și participarea la realizarea acestora împreună cu serviciul mecanic

Cerințele postului :
- absolvent colegiu sau universitate (studii textile -constituie un avantaj)
- cunoștințe minime in coasere
- engleză, franceză nivel mediu este un avantaj
- cunoștințe calculator nivel avansat (Excel, Word)
- dinamism, spirit comunicativ, initiavă, capacitatea de a duce lucrurile la bun sfarsit, deschidere la a învăța, spirit de echipă, dorința de a lucra în mediu multitasking
- disponibilitate la deplasare

Persoanele interesate vor depune un CV și scrisoare de intenție la adresa de e-mail : **eila@eu.saralee.com** sau **fax 0257/208.602,** 208601 până cel tarziu în data de 30 09 2005. Informații suplimentare la tel.**0257/208.626;** *0257/208.676* departament Resurse Umane.

(COM./09.2005)

ANIVERSĂRI

La împlinirea a 30 de ani îți spunem

„LA MULȚI ANI!" PĂULCESC ADRIAN.

Cu dragoste soția și fiica DENISA. (30465)

Cu ocazia zilei de naștere, dorim iubitului nostru soț și tată, **GABOR SIMION,** „LA MULȚI ANI, FERICIȚI!". Soția și copiii. (30078)

„LA MULȚI ANI!" și o copilărie fericită, pentru

SUMAN SEBASTIAN, la împlinirea celor 9 ani. Familia. (30386)

Azi, 12 septembrie, când mama noastră, **BUDAR SABINA,** împlinește frumoasa vârstă de 91 ani, îi urăm multă sănătate, din partea noastră. Fiica, ginerele și nepoții din Vinga. (Vinga, 5)

La niversarea a 50 de ani pentru avocatul, **ION BICHIȘ** din SÎNTANA, **„LA MULȚI ANI!"** îi transmit prietenii. (266, Sântana)

VÂNZĂRI APARTAMENTE O CAMERĂ

Vând garsonieră Micălaca, Alfa, 18.000 EU. Telefon 0727.982.469. (29854)

Vând apartament 1 cameră 58 mp, amenajat, 24.000 EU. Telefon 282811, 0727.982.469. (29854)

Vând apartament 1 cameră, Vlaicu, et. III, bl. A.15, sc. B, 20.000 Euro. Telefon 514699; 0744.934.117; 0746.291.068. (29964)

Vând, în Lipova, garsonieră cf. 3, preț 150.000.000 lei. Informații telefon 563022, 0724.248.217, 0745.636.264. (29367)

Vând apartament una cameră, et. II, zona gării, 25.000 Euro. Telefon 0766.722.173.

Vând garsonieră confort 2, amenajată, Micălaca, preț negociabil. Telefon 368821, 0721.509.528. (30333)

Vând garsonieră confort I Vlaicu, etaj I, amenajată, 19.300 EU. Telefon 0743.798.287. (30201)

Vând garsonieră, confort I, et. I/IV, zona 300 (Gemi Center), amenajată lux, 22.000 Euro. Telefon 0722.287.434. (29813)

Vând apartament 1 cameră, bucătărie, debara, la casă, preț negociabil. Informații 0740.362.492. (30082)

Vând garsonieră confort 2, în Arad, Cartierul Sânicolau Mic, 12.400 EU negociabil. Telefon 0740.072.710. (30231)

Vând garsonieră confort II Aradul Nou, 12.900 EU. Telefon 0746.174.609. (30241)

Vând apartament 1 cameră, str. Avrig. Telefon 0723.308.286. (30475)

Vând urgent garsonieră, 6 Vânători, super amenajată, preț 13.500 Euro, negociabil. Telefon 0740.508.574; 0741.192.793. (30478)

Vând apartament 1 cameră, central, Eminescu, proprietate, 17.800 Euro, negociabil. Telefon 0744.203.637; 259954. (30482)

VÂNZĂRI APARTAMENTE DOUĂ CAMERE

Vând apartament 2 camere, zona Miorița, parter. Telefon 368519, după ora 13; 0744.540.808. (30469)

Vând apartament 1 cameră, et. III, Micălaca zona 500, 50 mp, 20.500 Euro. Telefon 0744.542.931; 279718. (30473)

Vând URGENT apartament 2 camere, renovat A-Z, str. EMINESCU nr. 50, 27.000 Eu, fără intermediari. Telefon 0741.140.837. (30456)

Vând urgent apartament 2 camere mari, ultracentral, posibilitate mansardare, bucătărie mare, 2 balcoane. Telefon 0745.596.658. (29778)

Vând apartament 2 camere confort 2, bloc X19, etaj 3, contorizat apă, căldură, multiple îmbunătățiri, preț 27.800 EU negociabil. Telefon 0745.407.384. (29802)

Vând apartament 2 camere decomandate, Micălaca, Alfa, Vlaicu, 30.000 EU negociabil.Telefon 0727.982.469. (29854)

Vând apartament 2 camere decomandat, s 74 mp, garaj, 32.000 EU negociabil, Aradul Nou. Telefon 282811, 0727.982.469. (29854)

Vând apartament 2 camere decomandat, îmbunătățit, Vlaicu, zona Y. Telefon 0727.206.760, 243738. (29884)

Vând apartament 2 camere, Grădiște, bl. R2. Telefon 0741.522.155; 0257-226038. (29900)

Vând apartament ultracentral, în casă, fără lege (la parter), 2 camere, bucătărie, baie, cămară, s-76 mp. Telefon 0745.315.895. (30162)

Vând apartament 2 camere, confort I, parter, Micălaca, amenajat ultramodem. Telefon 0722.272.959. (29921)

Vând apartament 2 camere, Fortuna, parter, 50 mp, 23.500 Eu. Telefon 272226, 0745.135.555. (UTA, 1208)

Vând apartament 2 camere, lângă Bank Post, de cărămidă, 40.000 Euro. Telefon 235784. (30383)

Vând urgent apartament 2 camere, Micălaca, super amenajat, 38.500 Euro. Telefon 0744.438.412. (30418)

Vând apartament 2 camere Vlaicu, parter. Telefon 0743.812.531. (30322)

Vând apartament 2 camere 65 mp, Vlaicu-Stupilor, etaj 2, 27.700 EU. Telefon 0722.786.750, 275805. (30201)

Vând apartament 2 camere Romanilor, 56 mp, etaj 2, preț 28.800 EU. Telefon 0723.199.579. (30201)

Vând apartament 2 camere Micălaca 100, 78 mp, etaj 2, 32.200 EU. Telefon 262447, 0744.849.390. (30201)

Vând 2 camere, et. II, Poetului, 32.000 Euro. Telefon 253364; 0722.257.409; 0357-412927. (29728)

Vând apartament 2 camere, amenajat, fără legea 112, zona centru, preț 25.000 Eu. Telefon 210464, 0788.488.075. (30346)

Ocazie! Vând urgent apartament cf. 2, 2 camere, nedecomandate, îmbunătățiri, Vlaicu, 20.900 Eu, fix. Telefon 0722.645.898. (30448)

Vând apartament 2 camere, central, 38.000 Euro. Telefon 0724.347.972. (30468)

Vând apartament 2 camere, central, la șosea pe Vasile Milea, parter, pretabil birouri, vad comercial, 48.500 Euro. Telefon 272226; 0745.135.555. (30464)

VÂNZĂRI APARTAMENTE TREI CAMERE

Vând apartament 3-4 camere Z-uri, 40.000 - 45.000 EU negociabil. Telefon 0727.982.469. (29854)

Vând apartament 3 camere în Lipova, mobilat, utilat ultramodern, centrală proprie de încălzire. Telefon 0722.367.219; 563069. (29884)

Vând apartament 3 camere Micălaca, etaj 4/4, fără probleme, bloc 547, modificări, interfon. Telefon 0724.472.557, 243738, 0722.367.219. (29884)

Vând apartament 3 camere, et. 3/4, zona Vlaicu, str. Fluturilor, bl. 12, parchet, gresie, faianță, boxă, contorizat apă + căldură + interfon, 27.000 Euro, negociabil (fără ipotecar). Telefon 0724.983.915, 289030. (30006)

Vând apartament 3 camere + 2 garaje, central, 250 mp, et. 1, 70.000 Eu. Telefon 272226, 0745.135.555. (UTA, 1208)

Vând apartament 3 camere, 115 mp, et. 4/4, Micălaca, lângă Uzina de apă, 21.000 Eu. Telefon 272226, 0745.135.555. (UTA, 1208)

Vând apartament în Vlaicu, 3 camere decomandat, 2 balcoane, etaj 3/10. Telefon 242582; 0357-407337, 0766.530.551. (Ag. UTA, 1223)

Vând apartament 3 camere bloc 530, sc. A. Micălaca, cu gresie, faianță, contorizat, zonă liniștită. Telefon 0723.785.902. (Ag. UTA, 1230)

Vând apartament 3 camere, 2 băi, proaspăt renovat, geamuri termopan, localitatea Vladimirescu, str. Gării, blocurile Liceului Chimic. Telefon 0743.598.719. (30417)

Vând apartament 3 camere, etaj intermediar, neamenajat, zona 300 Micălaca, preț 44.000 Eu. Telefon 210464, 0788.488.075. (30346)

VÂNZĂRI APARTAMENTE PATRU CAMERE

Vând apartament 4 camere Vlaicu, I-uri, 130 mp, 48.000 EU. Telefon 0727.982.469. (29854)

Vând apartament 4 camere, Micălaca 100, amenajat, decomandat. Telefon 0745.360.725. (29948)

Vând apartament 4 camere, garaj + curte 307 mp, Romanilor, 140.000 Eu, ușor negociabil. Telefon 272226, 0745.135.555. (UTA, 1208)

Vând apartament 4 camere, central, 212 mp, cu L112, 60.500 Eu, negociabil. Telefon 272226, 0745.135.555. (UTA, 1208)

Vând apartament 4 camere etaj intermediar, superamenejat, s-126 mp, în Confecții, preț 36.500 EU negociabil. Telefon 259090, 0722.349.092. (30239)

Vând apartament 4 camere, Vlaicu, Z.18, etaj intermediar, 49.500 Euro, negociabil. Telefon 0766.713.651; 0357-402184. (30391)

Vând apartament la casă 135 mp, ultracentral, la stradă, bun firmă, 45.000 EU fix. Telefon 0740.886.894, 0721.448.636. (29871)

Vând apartament 4 camere, central. Telefon 272226; 0745.135.555. (30464)

VÂNZĂRI CASE

Vând casă în Cuvin, nr. 50A (șoseaua GHIOROC-COVĂSÎNȚ, spre deal), 2 camere, bucătărie (complet mobilate) alte dependințe, frigider, congelator, aragaz, aspirator, coridor deschis, pivniță separată cu terasă, viță de vie, curte cimentată, grădină pentru legume cu pomi fructiferi 300 mp. preț negociabil. Informații telefon 230203. (30406)

(Continuare în pagina 17)

Program ADEVĂRUL Cotidian independent Arad
MICA PUBLICITATE tel. 210.775 luni-vineri 8⁰⁰- 19⁰⁰ sâmbătă închis duminică 9⁰⁰- 12⁰⁰
ANUNȚURILE DE DECES SE PUBLICĂ GRATUIT
MARE PUBLICITATE tel/fax 280.904 luni-vineri 8⁰⁰- 19⁰⁰ sâmbătă închis duminică 9⁰⁰- 12⁰⁰

(Urmare din pagina 16)

Vând casă din cărămidă + anexă 300 mp, tot confortul, Cartierul Cadaș, preț la vedere. Telefon 0722.488.762. (29805)

Vând casă cu 2 apartamente str. Aron Pumnu, nr. 72. Telefon 273818 după ora 20. (29850)

Vând casă, 2 camere, bucătărie, baie, 200 mp, totul, str. Hunedoarei, nr. 4. Telefon 0741.435.116. (29894)

Vând casă mare în Zădăreni. Informații telefon 0745.600.595. (30025)

Vând urgent casă ocupabilă imediat, 7 camere, grădină, 65.000 Eu. Telefon 280917, 0740.454.304. (30056)

Vând casă P+M, Aradul Nou, zonă liniștită, 210 mp utili, construcție 2004-2005, 3 dormitoare, 3 băi, bucătărie, sufragerie, zonă de zi, birou, arhitectură și finisaje moderne, curte, garaj. Informații telefon 0745.947.771. (30072)

Ocazie! Vând casă modestă, piscină, gazon, 2 garaje, alarmă, mobilată, toate utilitățile, la cheie. Telefon 0745.104.215. (30072)

Vând casă mare, cu toate utilitățile și HALĂ MARE, Gai. Telefon 275277. (29586)

Vând casă cărămidă, 3 camere, 150 mp locuibil, încălzire centrală, facilități, 750 mp grădină, 6 Vânători, 53.000 Eu, negociabil. Telefon 0745.895.483. (UTA, 1219)

Vând casă 5 camere, 700 mp, fs-16ml, Aradul Nou (Mureșel), 75.000 Eu, negociabil. Telefon 272226, 0745.135.555. (UTA,1208)

Vând casă 5 camere, 500 mp, fs-23ml, Aradul Nou (Mureșel), amenajată, 95.500 Eu, negociabil. Telefon 272226, 0745.135.555. (UTA,1208)

Vând urgent casă în Arad, 3 camere, baie, bucătărie, încălzire gaz, grădină, dependințe, garaj, 37.000 Eu, negociabil, str. Dobrogea nr. 19A. Telefon 0257-289447, 0744.298.289. (30102)

Vând urgent casă 3 camere + 2 holuri + bucătărie + grădină front stradal 30 ml , 6-700 mp, str. Cetății nr. 4. Telefon 0741.291.406, 0745.862.042. (30176)

Vând casă în Pecica, str. 328, nr. 19, preț 18.500 EU negociabil. Telefon 0744.311.263; 0257-468677. (30195)

Vând casă str. Blanduziei colț cu str. Kogălniceanu, suprafața 133 mp, bună pentru privatizare. Telefon 0723.779.355. (30043)

Vând casă mare de cărămidă cu grădină 1400 mp, în Arad. Telefon 0742.575.252. (30187)

Vând urgent casă mare Ghioroc, 5 camere, grădină. Telefon 461392. (30294)

Vând urgent casă în Fântânele, 3 camere, baie, hol, bucătărie, spais, curte, vie, fântână, apă în casă, grădină 250 mp, telefon, cablu, trifazic, gaz la poartă, preț 37.000 EU negociabil. Rog seriozitate, numai interesați. Telefon 450689, 456228. (30229)

Vând urgent casă, Aradul Nou, toate utilitățile, suprafață 1440 mp, preț 83.000 Euro, negociabil. Telefon 256128; 0745.239.523. (30370)

Vând casă în roșu, cu mansardă, demisol, garaj dublu, suprafața locuibilă 480 mp, teren total 900 mp, zona Pârneava. Telefon 0743.029.943. (UTA, 1162)

Vând casă deosebită, central, accept credit impotecar. Telefon 256279; 0727.767.510; 0743.108.066. (29944)

Vând casă mare din cărămidă cu grădină 4.000 mp, în Turnu 124, la 200 m de la șoseaua principală, acces pietruit, gard de beton, fântână de apă. Informații telefon 287299 după ora 19, sau 0744.511.026. Merită investiția. Preț 40.000 EU negociabil. (29807)

Vând casă cu grădină, suprafață 1440 mp, în Sînicolaul Mic, gaz, apă introduse. Telefon 0741.013.440. (30378)

Vând casă mare, toate utilitățile, 65.000 Euro, Curtici. Telefon 0740.183.918. (30414)

Vând casă în Ineu, locuibilă, 2 camere, bucătărie, baie, curte 250 mp. Telefon 263284; 511947; 0745.606.964. (30338)

Vând CASĂ cu grădină și LOC de CASĂ în suprafață de 1439 mp, ambele în orașul INEU. Telefon 0745.377.674. (30342)

Vând casă 3 camere, 2 băi, bucătărie, garaj la demisol, centrală termică nouă, pe gaz, grădină mare, localitatea Ineu. Telefon 0745.630.367. (29751)

Vând casă în Ghioroc, trei camere, două băi, bucătărie, grădină mare. Telefon 461100; 0745.862.758. (30027)

Vând vilă, zona Intim, 350 mp suprafața construită, 236.500 EU negociabil. Telefon 0740.171.366. (30209)

Vând casă în Vlaicu, str. Școalei, ideal privatizare, 50.000 Eu, negociabil. Telefon 0257-212099, 0744.828.934. (30132)

Vând casă modestă cu teren intravilan 2750 mp, zona Viilor, ideal recreere. Telefon 0722.380.321. (30002)

Vând casă în Pârneava, 3 camere + anexă, toate utilitățile, preț 75.000 Euro, negociabil. Telefon 0357-412588; 0726.350.199. (29932)

Vând apartament în casă, central, et. 1, 107 mp, 56.000 Eu, proprietate. Telefon 286743, 0746.174.609. (30287)

Vând casă 3 camere, bucătărie, anexe, st 1.400 mp, localitatea Peregul Mic, preț 7.500 Eu. Telefon 210464, 0788.488.075. (30346)

Vând casă comuna Vinga + 2 ha teren agricol, preț 14.000 Eu, în 2 rate. Telefon 0722.923.897. (Vinga, 4)

Vând casă, sat Satu Mare, comuna Secusigiu, 30 km de Arad, 7 km de Periam, 3 camere, 2 bucătării, grajd, anexe, curte, grădină mare, 16.000 Eu, negociabil. Telefon 0256.462500, 0745.772.888. (30433)

Vând vilă, zona Miorița și cabană Insula Mureș. Telefon 0742.082.046. (30431)

Vând casă Pârneava, toate utilitățile, preț 75.000 Eu, negociabil. Telefon 0357-412588, 0726.350.199. (30445)

Vând casă cu 2 apartamente, Aradul Nou, 9.000 mp. Telefon 0721.788.709. (30425)

Vând casă 4 camere, 1100 mp, Pârneava, toate utilitățile, 85.000 Euro, negociabil. Telefon 272226; 0745.135.555. (30464)

Vând casă 5 camere, Aradul Nou, 700 mp, fs.17 ml, toate utilitățile. Telefon 272226; 0745.135.555. (30464)

Vând casă 5 camere, Aradul Nou, 600 mp, f.s. 23 ml. amenajată. Telefon 272226; 0745.135.555. (30464)

Vând casă 3 camere, Dobrogeanu Gherea, 55.000 Euro. Telefon 0723.308.286. (30475)

VÂNZĂRI SPAȚII

Vând HALĂ PRODUCȚIE cu teren aferent în Lipova. Telefon 281266; 0722.281.516. (30014)

Vând STAȚIE DISTRIBUȚIE CARBURANȚI cu teren intravilan împrejmuit în suprafață de 2.471 mp situată în NĂDLAC, str. N. Bălcescu nr. 1/A, preț 85.000 Eu. Informații telefon 0722.226.392, 228037. (30067)

Vând AFACERE central, 78 mp. Telefon 0745.119.206, 0745.997.155. (30321)

Vând COMPLEX Restaurant, car, terasă, Pizzerie, 500 mp, închiriat, A. Șaguna, 200.000 EU negociabil. Telefon 0740.886.894. (29871)

Vând SPAȚIU central (Casa cu Lacăt), 160 mp. Telefon 0722.226.333. (30286)

Vând HALĂ METALICĂ în suprafață de 450 mp, pe rampă CFR (cu acces auto) în Arad, pe Calea 6 Vânători. Informații telefon 0722.249.470. (30182)

VÂNZĂRI TERENURI

Vând teren casă Aradul Nou, 375 mp, front stradal 30m. Telefon 0722.226.403. (29707)

Vând teren intravilan 1500 mp, la ieșire spre Oradea (Grădiște), 27 EU/mp. Telefon 0726.209.587. (29776)

Vând terenuri arabile în zonele: Ineu, Șicula, Galșa, Șiria, Vladimirescu, Pâncota, Scânteia, Iratoș, Vărșand, Pecica, Cermei, Tisa Nouă, Zerind, Șag, Crucei, Șimand, Vinga, între 900 - 2.500 EU. Telefon 0727.982.469. (29854)

Vând teren, str. Gloriei, nr. 1, Bujac. Telefon seara 243671; 0744.284.907. (29927)

Vând 1500 mp, Grădiște, prelungirea străzii Zărandului, 20 Euro/mp. Telefon 0722.316.378. (29898)

Important

La solicitarea celor interesați publicăm și fotografiile (alb-negru) aferente anunțurilor de vânzări case, mașini sau apartamente.

Vând 2 x 11200 mp (140 x 80, contur alei betonate) ideal investiții, zona Sere-Grădiște. Telefon 0744.350.815. (29898)

Ocazie! Vând teren, 253 mp, front stradal 13,6 m, central, certificat urbanism, proiect P+M, preț 39.000 Eu, negociabil. Telefon 0745.104.215. (30072)

Vând teren 600 mp, fs-14ml, Bujac, 25.000 Eu. Telefon 272226, 0745.135.555. (UTA,1208)

Vând teren intravilan localitatea Sânleani, suprafața 833 mp, preț 28.000 EU. Telefon 0721.471.246. (30043)

Vând teren Calea Timișorii, 1150 mp, 13 ml front stradal, vis-a-vis de Hotel President. Telefon 0723.133.242. (30219)

Vând loc casă Turnu 204, s-1000 mp, fundație casă, gard beton, așezare pe colț, la șoseaua principală, loc de parcare, asfaltat, preț 20.000 EU negociabil. Ofertă excepțională. Informații telefon 287299 după 19 sau 0744.511.026. (29807)

Vând teren 7 ha la 1 km de centura Aradului în zona CET. Telefon 0745.947.932, 0744.610.944. (30327)

Vând teren 1100 mp, în Aradul Nou. Telefon 0744.216.289. (30285)

Vând teren extravilan la ieșirea din Arad spre Nădlac, 110 ml, suprafața 10 ha, preț 3 EU/mp. Telefon 0723.528.678. (30183)

Vindem teren 3200 mp cu CONSTRUCȚII HALĂ, MAGAZIE, apartament 3 camere, drum acces asfaltat, curent, apă la 6 km de Arad. telefon 289060 orele 9-17. (30184)

Vând (schimb cu auto) 3.5 ha teren arabil în Asociația Scânteia Șimand. Telefon 0722.417.397. (29955)

Vând loc de casă zona Malul Mureșului, 359 mp. Telefon 0744.804.769. (30030)

Vând teren intravilan 1500 mp în Stațiunea Moneasa. Telefon 0722.247.941. (29889)

Vând 7.600 mp., intravilan, centură, (lângă 6 Vânători), f.s. 90 ml. Telefon 253364; 0722.257.409. (29728)

Vând teren intravilan vis-a-vis de Hipodrom, 21.400 mp, fs-68 ml și 10.000 mp, fs-53 ml. Telefon 0257-212099, 0744.828.934. (30132)

Vând teren 300 mp Piața M. Viteazul, posibil P+4, 90.000 EU. Telefon 0740.886.894, 0721.448.636. (29871)

Vând 3 ha vis-a-vis de EXPO Arad, 26 EU/mp. Telefon 213192, 0722.257.409. (29728)

Vând teren 1,60 ha în asociație, zona Curtici, preț 2.700 Eu, negociabil. Telefon 210464, 0745.606.660, 0788.479.207. (30346)

Vând loc de casă, Grădiște, str. Trenului, 640 mp. Telefon 218398. (30457)

Vând teren intravilan 600 mp, f.s.14, Bujac. Telefon 272226; 0745.135.555. (30464)

Vând teren, Calea Timișorii. Telefon 0724.347.972. (30468)

Vând teren 165 ha, la șosea națională Arad-Oradea, f.s. 1500 ml, între Zimand-Șimand. Telefon 0724.347.972. (30468)

VÂNZĂRI AUTO-MOTO

Vând MERCEDES C220, an 2003, multe extrase, 43.000 km, 25.500 Euro, negociabil. Telefon 0744.555.696. (30406)

Vând urgent FORD SIERRA 2,0 benzină, an 1983, stare bună, preț 1.400 Eu, negociabil. Informații telefon 0724.648.000. (30072)

Vând VW Passat intermediar TDI Combi, verde met, klimă, etc. Telefon 0722.295.928. (29776)

Vând Golf IV 2002, impecabil, dotări multiple, 9.250 EU negociabil. Telefon 0747.056.235. (29842)

Vând Opel Corsa 1,2 Berlină, stare excelentă, 37.000 km reali, climă, automatic, alarmă, jante aluminiu. Telefon 0744.844.127, 0744.774.647. (29856)

Vând Autoutilitară Mercedes 809 stare de funcționare foarte bună, preț 7.900 EU. Telefon 0744.321.075, 0745.490.227. (29863)

Vând Matiz, fabricație 2004, garanție, climă, radio casetofon, stare perfectă, 5.100 Euro, negociabil. Telefon 0741.197.262. (29901)

ADANTINO SRL vinde: ATV-uri, MOTOCICLETE, SCUTERE, ACCESORII. Telefon 0257-218214, 0742.766.922. (29683)

Vând combină recoltat porumb știuleți C6P, stare bună. Informații 0740.204.123, 7.000 Euro. (29936)

Vând combină Class Columbus masa 2 m. Telefon 281266; 0722.281.516. (30014)

Vând scuter Malagutti F.10. Telefon 0257-274256, 0741.026.284. (UTA, 1215)

Vând VW Golf 1,9 TDI 2000, Tuning, Germania, jante aluminiu, 17' climă, MP3, 150.000 km, carte service, 9.100 EU negociabil. Telefon 0745.624.012. (29831)

Vând VW Passat 1,9 TDI an 2000, 6+1 viteze, recent adus, 105.000 km consum 5,5 /100 km, vama plătită, aer condiționat, ABS, ESP, preț 10.300 EU negociabil. Telefon 256721, 0742.161.577. (29810)

Vând camion MAN 8223, an 1995. Telefon 0741.013.904. (30080)

Vând Audi 80 B4 an 1994, 1.9 TDI preț 5.800 EU negociabil. Telefon 0745.544.635, 255129. (30198)

Vând Audi A4 an 2002 toate extrasele, scaune încălzite, rulat puțin în țară, 14.700 EU. Telefon 274533, 0744.797.824. (30305)

Vând autobasculantă Raba 8,5 , an fabricație 1992, stare perfectă, acte în regulă. Telefon 0745.864.628. (30347)

Vând FORD KA an 2001, 1,3 L klimă, central servo, airbag, electric, recent adus, 5.400 EU negociabil. Telefon 0744.764.475. (30029)

Vând Opel Astra combi, motor 2000 cmc, Diesel, an fabricație 2003, full extra + navigație. Telefon 0726.355.430. (29940)

Vând Opel Corsa 2001, climă, 4 uși, Opel Astra 2003, climă, navigație, kombi, motor 2000 DTi. Telefon 0744.552.140. (29939)

Vând buldozer șenilar românesc S 650, tractor românesc 33 CP cu încărcător și un Fiat 45 CP, importate. Telefon 0744.552.140. (29939)

Vând Opel Astra 1,6i, Euro 3, an 2001, climă, 58.000 km. Telefon 233321. (30059)

Vând VW Passat 1,6D, Automatic, PF, 1987, 2.500 Eu, negociabil. Telefon 0743.821.189. (30443)

VÂNZĂRI ELECTRO

Vindem CASE MARCAT, CÂNTARE, I. L. CARAGIALE nr. 22. Telefon 272727; 282829; 0745.520.497. (29457)

Vând CASE MARCAT FISCALE, CÂNTARE ELECTRONICE, str. STÂNJENEL 6. Telefon 279702; 0745.395.107; 0722.707.432; 0788.737.342. (29031)

Vindem CASE MARCAT FISCALE, CONSUMABILE, CÂNTARE ELECTRONICE, str. VICENȚIU BABEȘ nr. 22A. Telefon 211211, 0742.352.277; 0788.352.277. (29714)

Vindem: COMBINE FRIGORIFICE, CONGELATOARE, LĂZI, TELEVIZOARE, MAȘINI DE SPĂLAT AUTOMATE, VITRINE FRIGORIFICE, ANVELOPE. Asigurăm transport. Calea Radnei 151. Telefon 369090, 0743.662.845. (26910)

Vând CÂNTARE ELECTRONICE și MECANICE, CASE de MARCAT. Telefon 281020. (28298)

Vând APARATE de CAFEA SAECO. Telefon 0746.160.010, 0722.238.737. (29492)

Numai pe Calea Radnei 225, Arad, RATE FĂRĂ DOBÂNDĂ, FĂRĂ AVANS, reduceri la plata cash. Vindem MAȘINI SPĂLAT, FRIGORIFICE, TC COLOR, ARAGAZE. Telefon 259339, 0744.706.321, Lipova - 563027. (30091)

Vând TV COLOR, stereo text, modele noi: GRUNDIG, SONY, PHILLIPS, MAȘINI DE SPĂLAT cu garanție. Telefon 251392. (30007)

Vând TELEVIZOARE, aproape noi, diagonale 37-72 cm, Calea Radnei 234. Telefon 0357-413213. (30095)

VÂNZĂRI DIVERSE

Vând ieftin geamuri duble în 3 canate cu sticlă fără toc, rolete din lemn, ușe de intrare capitonată. Informații telefon 230203. (30406)

Vând PLASĂ GARD, 33.000 lei/kg; RABITZ, 47.500 lei/kg; CUIE, 26.000 lei/kg; SÂRMĂ, TABLĂ, ELECTROZI, COTURI și BURLANE etc. Str. Vrabiei 4, telefon 289997; www.garduri.ro (29536)

Vând poartă fier + ușă 4/2,40, 1/2,40, 5.000.000. Telefon 0742.199.780. (29599)

Vând NISIP, BALAST, SORTURI, transport la domiciliul clientului. Telefon 214415; 0745.003.018. (29684)

Vând BOLȚARI TERMOIZOLANȚI beton și zgură cărămidă, omologați, diferite dimensiuni și STÂLPI ORNAMENTALI 0,80 cm, la cele mai mici prețuri. Telefon 283683, 0722.621.600, 0722.870.752. (18907)

Vând NISIP, BALAST, la domiciliu, preferabil 3 mc. Telefon 0740.120.697. (29282)

Vând NISIP, BALAST, SORT, la domiciliul clientului. Telefon 255672; 0744.987.273. (29409)

Vând LEMNE FOC TĂIATE, crăpate, 700.000 lei/mc. Telefon 278583; 0746.601.292. (29596)

Vând LEMNE FOC, NISIP, BALAST, SORTURI, la domiciliul clientului. Telefon 214415; 0745.003.019. (29684)

Vând disc 4.2 în V, pentru tractor mare. Telefon 0744.633.584; 0257/536388. (29721)

Vând NISIP, BALAST, ȘORT, LEMNE FOC, la domiciliu. Telefon 214535, 07 749.698. (29796)

Vând puieți căpșuni, Covăsânț. Telefon 385099. (29838)

Vând garaj mare în spate la X4 (Vlaicu), intră și microbuz. Telefon 0744.709.425. (29860)

(Continuare în pagina 18)

(Urmare din pagina 17)

Vând LEMNE FOC, esenţă tare, 700.000 lei/mc. Telefon 278436; 0740.774.642. (29905)

Vând geamuri termopane 4 buc, suflantă Technowaşi pe motorină, nouă, capră pentru transport geamuri termopan pentru dacie. Telefon 259942; 0722.380.551. (30037)

Vând garaj, str. Banu Mărăcine, 2.400 Eu, negociabil. Telefon 0744.784.910. (30066)

Vând maşină de tăiţei profesională cu rafturi şi site. Telefon 0744.635.110. (UTA, 1210)

Vând baloţi de grâu şi de lucernă. Telefon 0257-289055, 0746.099.320. (UTA, 1209)

Vând mobilier birou, stare foarte bună. Telefon 0747.076.444. (30080)

Vând dulap metalic special pentru arme. Telefon 0747.076.444. (30080)

Vând 2 vaci cu lapte. Informaţii la telefon 377105. (30225)

Vând 4 geamuri cu rolete, mobilă cameră de zi, uşi, perdele. Telefon 0722.327.552. (Ag. UTA, 1224)

Vând maşină de cusut Singer mic. Telefon 351493; 350444. (445, Criş)

Vând FĂINĂ tip 550 la sac 50 kg, 7000 lei/kg. Telefon 0740.172.327. (30232)

Vând convector gaz, stare bună. Telefon 0742.575.252. (30187)

Vând BOLŢARI VIBROPRESAŢI 300x250x200, 16.300/buc, mc 1.100.000. Telefon 0257-281197, 0722.381.750. (30212)

Vând birou nou pentru calculator, un birou puţin folosit, corpuri de bucătărie, bibliotecă şi un dulap de haine. Telefon 0744.552.140. (29939)

Vând COLŢARE, CANAPELE, FOTOLII, noi. Telefon 286069. (29277)

Vând PIATRĂ, NISIP auto 16 to, preţuri mici. Telefon 0726.788.045 (30382)

Vând NISIP, BALAST, la domiciliu, preferabil 3 mc. Telefon 0741.679.475. (30388)

Vând BALAST, NISIP, PIATRĂ, domiciliul clientului auto 16 to. Telefon 0723.547.364. (30403)

Vând cazan de abur/ apă fierbinte 5t/h, combustibil lichis, la preţ convenabil. Telefon 0740.107.594. (30224)

Vând juncă gestantă, luna a 9-a. Frumuşeni, telefon 455044. (30393)

Vând plug 3 capuri austriac, grape cu tăvălugi, MIG de împrăştiat îngrăşăminte chimice, combinator cu tăvălug. Telefon 534378, mobil 0721.346.094. (UTA, 1241)

Vând aparat sudură (triodină), pompă sumersibilă trifazică 45-50 mc/ oră şi cazan încălzire centrală pe lemne (nou). Telefon 0745.266.429. (Săntana, 264)

Vând uşi intrare în casă, stare foarte bună şi haine bărbăteşti şi de damă, aduse din străinătate. Telefon 0743.247.970. (30440)

Vând 3 tăuraşi 230 kg, 7 buc. 3-4 luni. Telefon 0721.788.709. (30425)

Vând NISIP, BALAST, SORTURI, la domiciliul clientului. Telefon 0745.272.375. (30470)

CUMPĂRĂRI TERENURI, IMOBILIARE

Cumpăr pământ agricol, raza municipiului Arad. Telefon 0745.895.483. (UTA, 1219)

Cumpăr garsonieră - apartament cu o cameră, Prapotgescu - centru. Telefon 0746.206.838. (30264)

Cumpăr garsonieră, apartament, indiferent zonă, etajul, probleme. Telefon 0744.542.931; 279718. (30473)

Cumpăr teren intravilan, Arad, între 500-700 mp. Telefon 0723.308.286. 0744.589.950. (30475)

CUMPĂRĂRI DIVERSE

Cumpărăm VACI şi VIŢELE. Plata se face imediat. Telefon 250866; 0745.681.191. (30469)

Cumpăr pene vechi şi noi. Telefon 0745.983.893. (29824)

Cumpăr pene vechi şi noi. Telefon 0746.491.169. (29824)

Cumpăr pene de gâscă vechi şi noi. Telefon 0742.299.805, 210480. (29843)

Cumpăr pene vechi şi noi, preţ foarte bun. Telefon 0741.689.068. (29843)

Cumpăr teracotă color din demolări. Telefon 0740.172.327. (30232)

Francik Gherman cumpără obiecte vechi de antichitate: tablouri, maşini de scris, statuete de bronz, maşini de cusut, meteoriţi etc, ofer 30.000-40.000 Euro. Telefon 0747.691.422. (30358)

Cumpăr barcă lemn 4-5 m. Informaţii telefon 0742.462.863, 0742.766.507. (30441)

LOCURI DE MUNCĂ

SOCIETATE COMERCIALĂ angajează FEMEI DE SERVICI, AJUTOR BUCĂTAR, TAXATOR PARCARE. str. N. Bălcescu, 2. (30480)

SC TOP SECURITY, Arad, Piaţa Sârbească, 1, telefon 281410; 280228, angajează PERSONAL TEHNIC pentru SISTEME ALARMĂ. (29897)

Angajăm BARMANE-OSPĂTARE. Telefon 289905; 0723.662.578. (30479)

SC TOP SECURITY, Arad, Piaţa Sârbească, 1, telefon 281410; 280228, angajează PERSONAL PAZĂ (bărbaţi şi femei). (29897)

Angajăm TÂMPLARI cu experienţă în PAL MELAMINAT şi MUNCITORI NECALIFICAŢI. Telefon 282819; 0721.936.644, str. Gh. Bariţiu, nr. 10-12. (29968)

CLUB IGHI-BUU angajează BARMANE (experienţă) şi FEMEIE SERVICIU. Telefon 0723.815.486. (30060)

SC PANPRO SRL angajează PATISERI şu PERSONAL pentru FELIAT PÂINE. Telefon 211210. (30230)

Taxi ALFA PLUS angajează ŞOFERI CU EXPERIENŢĂ. Telefon 262996, 0744.576.674. (30181)

SC J & H CONFECŢII METALICE SRL Sântana, angajează SUDOR C02 şi LĂCĂTUŞI. Informaţii telefon 374200. (30339)

SOCIETATE angajează MUNCITORI NECALIFICAŢI pentru DEPOZIT Arad. Condiţii avantajoase. Telefon 0729.009.776. (30384)

BUSINESS JET scoate la concurs post pentru EVIDENŢĂ CONTABILITATE PRIMARĂ. Cerinţe: experienţă, cunoştinţe PC, amabilitate, operativitate. CV-urile se depun la sediul din B-dul Revoluţiei, nr. 66 Arad, telefon 228227, email: office@businessjet.ro până la 15.09.2005. (f.3712192)

Angajez INSTALATORI, ZIDARI şi ZUGRAVI. Telefon 0745.257.109. (30413)

CONSVEST angajează DULGHER, ZIDAR, ZUGRAV. Plata acord. Telefon 270046, 0744.556.686. (30284)

DEPOZIT MATERIALE CONSTRUCŢII angajează LUCRĂTORI COMERCIALI - relaţii cu clienţii, fete sau băieţi. Telefon 270079. (29720)

SOCIETATE COMERCIALĂ cu profil în piele angajează MAŞINISTE la 2 ace şi simplă. Nu este obligatoriu calificare. Salar atractiv, bonuri de masă, abonament decontat. Telefon 278786; 0723.650.690, orele 7-16. (29836)

SOCIETATE COMERCIALĂ angajează CONFECŢIONERE cu experienţă (salariu 6.000.000-8.000.000 + tichete masă), PERSONAL CĂLCAT interfazic şi final. Telefon 0257-279089 şi 0746.266.698. (29987)

FIRMĂ PRIVATĂ, profil sculărie şi lucrări precizie, sediul VLADIMIRESCU, angajează: STRUNGARI, FREZORI, GĂURITORI COORDONATE. Telefon 514944, 0741.931.881. (28626)

SC „INSTAL GROUP" SRL Arad, angajează INGINERI PROIECTANŢI, INSTALATORI, ELECTRICIENI, muncitori NECALIFICAŢI. Informaţii telefon 276466. (30008)

SC BODIMAR IMPEX SRL angajează FIERARI-BETONIŞTI, IFRONIŞTI şi MUNCITORI NECALIFICAŢI pentru depozit materiale construcţii. Telefon 270079. (29720)

EUROJOB, B-dul G-ral V. Milea nr. 19, telefon 228090, angajează SUDORI experţi, necalificaţi, vopsitori, operatori prese metalice, femeie serviciu, gardieni, vânzătoare textile, ospătare, agenţi vânzări, gestionari, absolvenţi 2005, controlor calitate. (29696)

MAGAZINUL „ALTEX" din Piaţa Gării angajează VÂNZĂTOR. Telefon 0257-251484. (30131)

Angajez ŞOFER PROFESIONIST, vechime 2 ani extern pentru transport intern, internaţional. Telefon 0724.266.302. (30168)

Angajăm CONFECŢIONERE CALIFICATE, salar avantajos + bonuri masă, str. Artileriei, poarta II Aris. Telefon 256585. (29460)

Firmă particulară CONSTRUCŢII, angajez ZIDARI, MUNCITORI NECALIFICAŢI. Telefon 0257-251311, 0788.302.675. (29870)

SMART OFFICE angajează ABSOLVENŢI, BARMANI, OSPĂTARI, ELECTRICIENI. Telefon 0357-407245, 0722.875.255. (c, 1375)

FIRMĂ MULTINAŢIONALĂ angajează LUCRĂTOR COMERCIAL probând: seriozitate, adaptabilitate la muncă în echipă, loialitate, dinamism şi perseverenţă. Aşteptăm C.V.-urile dumneavoastră la fax nr. 021-222.89.24 sau adresa de e-mail: office@foreverliving.ro până la data de 16 septembrie 2005. (30097)

Angajez PERSONAL, minim liceul. Telefon 286743, 0746.174.609. (30287)

Angajez PERSONAL cu experienţă în tâmplărie PVC. Telefon 0721.288.570. (30361)

Angajăm TÂMPLARI cu experienţă pentru mobilă din PAL MELAMINAT. Telefon 259381. (30373)

CAFENEA angajăm BARMANI şi OSPĂTARI (fete şi băieţi). Telefon 214822, 0726.386.818. (30420)

Angajăm PENSIONARI pentru AGENŢI ASIGURĂRI, câştiguri bune. Telefon 0746.160.033. (30410)

Angajăm PERSONAL CASĂ AMANET. Telefon 0723.373.123, 0726.942.639. (30402)

Angajez ZIDARI şi MUNCITORI NECALIFICAŢI. Telefon 0747.060.450. (30398)

SOCIETATE COMERCIALĂ angajează 5 MUNCITORI NECALIFICAŢI şi 5 SUDORI AUTOGENI (tăietori). Informaţii la telefon 254251. (30392)

SC PARC SA ARAD, Bd. Dragalina nr. 25, angajează BUCĂTARI. Relaţii la telefon 0722.279.330, 0257-280820. (f. 3712193)

VENITURI MARI, suplimentare sau o NOUĂ PROFESIE. Telefon 0742.077.166. (30443)

Angajez MANICHIURISTĂ-PEDICHIURISTĂ. Telefon 0741.018.181. (30422)

SC SIRE, Calea Zimandului FN, angajează MUNCITOARE pentru asamblări electro-mecanice. Telefon 218747. (UTA, 1240)

FIRMĂ DE CURĂŢENIE angajează PERSONAL (FEMEI şi BĂRBAŢI) pentru curăţenie la hale industriale. Salarii avantajoase. Telefon 0257-231563, 0723.367.603. (30424)

Angajăm ŞOFER distribuitor produse alimentare şi cosmetice. CV-fax 229075. (30488)

PRESTĂRI SERVICII

SC execută CONFECŢII METALICE, TINICHIGERIE, CONSTRUCŢII. Telefon 0744.844.356. (30097)

Repar MAŞINI-AUTOMATE de SPĂLAT, la domiciliul clientului. Telefon 241355. (28397)

FIRMĂ GERMANO-ROMÂNĂ repară: MAŞINI DE SPĂLAT AUTOMATE, cu piese originale. Telefon 274575; 416464; 0740.098.008. (29913)

Execut INSTALAŢII încălzire pe combustibil: LEMNE-GAZ-ELECTRICE, rate. Telefon 0740.323.470. (30480)

AUTOMATIC SERVICE repară MAŞINI SPĂLAT. Garanţie 1 an. Telefon 259146, 0744.241.398, 0357-401569. (28609)

Executăm TENCUIELI, RENOVĂRI, ZUGRĂVELI. Reparaţii ACOPERIŞURI, RIGIPSĂRI. Convenabil. Telefon 0740.187.385. (29798)

CURSURI autorizate de LIMBA ENGLEZĂ, 350.000 lei/22 ore/ lună. Informaţii 218240. (29892)

Repar MAŞINI SPĂLAT AUTOMATE, FRIGIDERE, domiciliul clientului, garanţie 1 an. Telefon 274600. (29762)

SILDOR PROD
vânzări, montaj, reparaţii: VITRINE, CAMERE FRIGORIFICE şi AER CONDIŢIONAT. Telefon service: 0257-349121, sediu: 0257-270622. (c.)

Executăm HALE, CONFECŢII METALICE, GARDURI, porţi cu lamele, instalaţii. Telefon 0744.640.121. (30125)

MADONA repară ieftin MAŞINI DE SPĂLAT, FRIGORIFICE. Lipova 563145, 0744.796.542. (28893)

Reparaţii: FRIGIDERE, CONGELATOARE. La domiciliu. Piese noi. Garanţie 12 luni. Telefon 242670, 0740.081.123. (29990)

Execut AMENAJĂRI INTERIOARE, gresie, faianţă, parchet, rigips, zugrăveli. Teleofn 0722.492.843. (30404)

Autorizat MONTEZ chiuvete, WC-uri, baterii aragaze, maşini spălat, calorifere, garnişe, intervenţii. Telefon 0744.785.877. (30471)

CONSTRUCŢII CASE, mansardări, lucrări diverse, CABANE LEMN. Telefon 338471; 0743.349.521. (30471)

Executăm ORICE FEL de STRĂPUNGERI în BETON, lucrări în construcţii. Telefon 0740.289.544. (30463)

DIVERSE

Restaurantul „ROBERTO" organizează la preţuri minime: NUNŢI, BOTEZURI. Telefon 0722.348.103. (29732)

Ofer VALUTĂ, avantajos, direct 1 an. Informaţii 279512; 0726.842.692. (29914)

TURISM

DRUMEŢII ŞI RELAXARE. Hotel PARC Moneasa, oferă cazare şi masă, 6-10 zile, începând cu 295 lei. Rezervări la telefon 313231, 212339. (c. 1121)

PREZICĂTOARE

Dezleg: FARMECE, BLESTEME, CUNUNII LEGATE, vindec: EPILEPSIA, IMPOTENŢĂ, BEŢIE; fac de spor - VALENTINA din Arad. Telefon 0257-231258, 0721.564.457. (30292)

SCHIMBURI

Schimb (vând) casă în Ususău cu garsonieră. Telefon 0722.264.539. (UTA, 1212)

ÎNCHIRIERI

Închiriez SPAŢIU central (Casa cu lacăt) superamenajat, 160 mp, 6 EU/mp. Telefon 0744.216.289. (30285)

Închiriem (vindem) SPAŢII COMERCIALE sau PRODUCŢIE. Telefon 289060, 0727.848.906 orele 9-17. (30184)

Închiriem HALĂ centrală, 1.600 mp; SPAŢIU PRODUCŢIE CONFECŢII, 500 mp + UTILAJE (cu climă); BIROURI UTA (cu climă). Informaţii telefon 275375; 0744.208.040. Preţ avantajos! (27935)

Ofer spre închiriere SPAŢIU COMERCIAL central, 43 mp. Telefon 0744.635.132. (30193)

Ofer spre închiriere apartament 3 camere, decomandat, zona Gării, renovat, mobilat, utilat complet, preţ 250 Eu. Telefon 0726.382.038. (30157)

Primesc fete în gazdă, zona UTA, clădire nouă. Telefon 0722.348.103. (29732)

Închiriez SPAŢIU CENTRAL, în casă, îmbunătăţiri, intrare stradală, s-25 mp. Telefon 0745.315.895. (30162)

Închiriez apartament 2 camere mobilat, central, 200 EU. Telefon 286743, 0746.174.609. (30241)

Închiriez (ofer) apartament 2 camere, lângă Spitalul Judeţean. Telefon 0723.688.123. (30172)

Închiriez garsonieră Micălaca, zona Profi, mobilat, 90 Eu + garanţie, preferabil studenţi. Telefon 0726.156.974. (30409)

Primesc în gazdă studentă-elevă. Telefon 261839. (30304)

Închiriez garaj Polivalentă, bl. 40-45, 1.500.000 lei lunar. Telefon 0745.925.658. (30109)

Închiriez avantajos SPAŢIU COMERCIAL, central, 80 mp, amenajat. Telefon 0721.222.058. (UTA, 1239)

Închiriez vilă, zona Mioriţa. Telefon 0742.082.046. (30431)

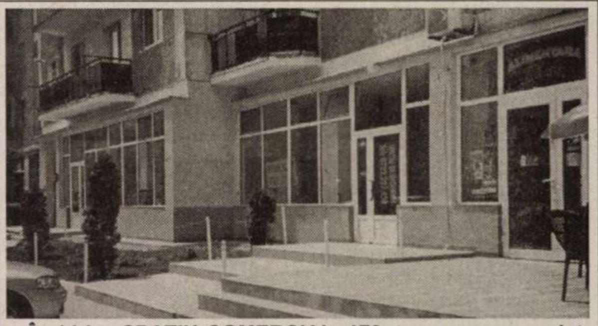

Închiriez SPAŢIU COMERCIAL, 170 mp, superamenajat, PENTRU ORICE DOMENIU DE ACTIVITATE, cu posibilitatea ca spaţiul să fie împărţit în două părţi. Telefon 0722.227.450. (28540, 41)

Ofer SPAŢIU COMERCIAL amenajat, ultracentral, pentru închiriat, 75 mp/500 EU/lună. Telefon 0722.344.810. (29820)

Ofer spre închiriere apartament ultramodern, 2 camere, ultracentral. Telefon 0747.994.794. (29846)

Închiriez garsonieră şi apartament cu 2-3-4 camere, între 100 Eu şi 300 Eu. Telefon 0727.982.469. (29854)

Ofer spre închiriere SPAŢIU ULTRACENTRAL, 50 mp. util, SUPERAMENAJAT şi 100 mp, ultracentral neamenajat. Telefon 0744.621.964. (29920)

Ofer spre închiriere garsonieră cf. 1, zona Cenad-Micălaca. Telefon 0744.635.110. (UTA, 1210)

Ofer spre închiriere apartament ultracentral, 3 camere, ne(mobilat), pe termen lung, 150 EU. Telefon 0740.004.947. (30223)

Închiriez ultracentral apartament 2 camere, pretabil firmă. Telefon Închiriez pe termen lung apartament 3 camere, mobilat, et. 1/4, cartier Vlaicu. Telefon 211735. (30359)

Închiriez ultracentral apartament 2 camere, pretabil firmă. Telefon 0740.172.327. (30232)

Închiriez apartament 2 camere Mioriţa, 248, preţ negociabil. Telefon 0746.951.824. (30298)

Primesc eleve-studente în gazdă, tot confortul, Calea Romanilor. Telefon 284986. (30467)

Dau în chirie apartament 2 camere, mobilat, central, 200 Euro. Telefon 0726.289.694; 253428. (30472)

Dau în chirie apartament mobilat 1 cameră, Alfa, 100 Euro.Telefon 0726.289.694; 253428. (30472)

Dau în chirie apartament mobilat, 2 camere, Vlaicu, 120 Euro. Telefon 0726.289.694; 253428. (30472)

Doresc să închiriez apartament 2-3 camere. Telefon 0723.308.286. (30475)

Dau în chirie apartament 2 camere, (ne)mobilat, Ec. Varga, Milea, Lacului, Revoluţiei, Episcopiei, Calea Romanilor. Telefon 0723.308.286. (30475)

Dau în chirie apartament 3 camere, mobilat, Micălaca. Telefon 0723.308.286. (30475)

Doresc să închiriez apartament 2-3 camere. Telefon 0744.589.950. (30475)

PIERDERI

Pierdut legitimaţie tramvai gratuită, eliberată de CTP Arad, pe numele Baciu Maria. O declar nulă. (30429)

(Continuare în pagina 19)

(Urmare din pagina 18)

✝ DECESE ✝

Anunțurile de deces se publică gratuit!

Cu adâncă durere în suflet anunțăm încetarea din viață după un tragic accident a fiului și fratelui nostru drag

NELUȚU BULZAN,
la numai 20 ani. Înmormântarea va avea loc astăzi, 12 septembrie 2005, în localitatea BELIU, de la numărul 226, la ora 13. Veșnic neconsolați părinții NELU și TANȚA BULZAN împreună cu fratele MARIUS.

Cu adâncă durere anunț încetarea din viață a iubitei mele mame
ULICS ILEANA,
în vârstă de 82 ani. Înmormântarea va avea loc azi, 12 septembrie 2005, ora 15, la Cimitirul Bujac. ANI LAZA și familia.

Cu durere în suflet plângem plecarea prematură dintre noi a mamei, soacrei, bunicii și a tovarășei de viață
PAȘCA ANA,
după o scurtă și grea suferință, sperând că pașii ei vor fi îndreptați spre lumină. Înmormântarea va avea loc astăzi, 12 septembrie 2005, ora 12, la Cimitirul Eternitatea de la Capela Demian. Familiile îndoliate GROZA și LAZĂR.

Cu profundă durere familia anunță încetarea din viață a celui care a fost
BUTA IOAN.
Înmormântarea va avea loc astăzi, 12 septembrie 2005, la Cimitirul Eternitatea.

Cu adâncă durere în suflet anunțăm încetarea din viață a iubitului nostru soț și tată

ing. MLADIN GHEORGHE
în vârstă de 67 de ani, după o scurtă și grea suferință. Înmormântarea va avea loc astăzi, 12 septembrie 2005, ora 13, de la Capela Cimitirului Eternitatea. Nu te vom uita niciodată! Soția EUGENIA și fiul CLAUDIU.

Cu adâncă durere în suflet anunțăm încetarea din viață a iubitului nostru fiu, soț și tată

DORIN MIHĂEȘ
în vârstă de 30 de ani. Înmormântarea va avea loc marți, 13 septembrie 2005, ora 14, de la domiciliul din SÎNICOLAUL MIC, str. T. Păcățeanu, nr. 95. Familia îndoliată.

Cu nemărginită durere anunț trecerea fulgerătoare în neființă a iubitului meu soț, tată, bunic, socru, frate și unchi
COPIL IOAN,
în vârstă de 56 ani. Înmormântarea va avea loc astăzi, 12 septembrie 2005, ora 14.00, de la domiciliu, str. Ghica Vodă nr. 12, la cimitirul Pomenirea. Dumnezeu să-l odihnească în pace! Soția IȚA, copiii SANDA, SIMONA, OANEA, MARIUS și FLORIN cu familiile lor.

Cu adâncă durere în suflet anunțăm încetarea din viață a celei care a fost
RIZOIU IOANA,
în vârstă de 79 ani. Înmormântarea va avea loc în data de 13.09.2005 ora 16.00 la cimitirul Pomeniarea. Dumnezeu s-o odihnească în pace. Familia îndoliată.

Cu durere în suflet anunțăm încetarea din viață a scumpei noastre mamă, soacră și bunică,
MARIA ANDREI,
în vârstă de 86 ani. Înhumarea va avea loc astăzi, 12.09.2005, ora 15.00, de la Capela Minoriților - cimitirul „Eternitatea". Familiile îndoliate IFRIM și FĂRCAȘ.

✝ CONDOLEANȚE ✝

Dumnezeu să te aibă în pază, dragul nostru verișor

NELUȚU.
Nu te vom uita niciodată și viața nu va mai fi la fel fără tine. Cu durere în suflet verișorii: FLORIN, PAULA, RĂZVAN, NICOLETA și CRISTI. (30489)

Lumânări aprinse, rugăciuni, lacrimi și durere în suflet atât ne-a mai rămas de când lumina vieții tale s-a stins, dragul nostru nepot

NELUȚU.
Dumnezeu să aibă grijă de sufletul tău!. CIUȚA PAVĂLUȚ și ZENA. (30489)

Deosebit de îndurerați, am aflat de trecerea bruscă în eternitate a fostului nostru coleg,
NELUȚU BULZAN.
Dumnezeu să-l primească în împărăția Lui! Sincere condoleanțe familiei îndurerate. Colegii de la Liceul de Muzică.

Cu adâncă durere în suflet suntem alături de familia BULZAN în greaua încercare pricinuită de trecerea în neființă a fiului lor drag
NELUȚU BULZAN.
Dumnezeu să-l odihnească! Familia CUREA. (30489)

Suntem alături de familia BULZAN în greaua încercare la care sunt supuși prin pierderea fiului
NELUȚU.
Dumnezeu să-l odihnească în pace! Familia VALEA. (30489)

Condoleanțe familiei BULZAN la pierderea fiului lor,
NELUȚU.
Din partea vechiului colectiv de muncă ASTORIA.

Suntem alături de familia BULZAN IOAN la greaua încercare pricinuită de moartea fulgerătoare a fiului
NELUȚU.
Sincere condoleanțe! Familia DĂRĂU, Gheorghe și Lenuța.

Suntem sufletește alături de familia Bulzan în marea durere pricinuită de decesul fiului
NELUȚU.
Sincere condoleanțe! Familia TURLA.

Suntem alături de familia BULZAN în greaua încercare pricinuită de decesul fiului
NELUȚU.
Dumnezeu să-l odihnească în pace! Familia BITIȘ.

Colectivul OFICIULUI JUDEȚEAN DE POȘTĂ ARAD, este alături de familia LUCEA în aceste momente grele pricinuite de pierderea fulgerătoare a celui care a fost soț, tată, bunic și bun coleg
LUCEA MIRCEA.
Dumnezeu să-l odihnească în pace!

Sincere condoleanțe familiei LUCEA în marea pierdere pricinuită de decesul celui care a fost
LUCEA MIRCEA,
soț, tată, bunic și bun prieten. Dumnezeu să-i dăruiască odihnă veșnică! Familia TODAN.

Transmitem întreaga noastră compasiune familiei LUCEA în aceste momente grele pricinuite de pierderea fulgerătoare a celui care a fost soț, tată și bunic
LUCEA MIRCEA.
Sincere condoleanțe! Foștii colegi: RĂZMAN, TRIPA și BUGARIU.

Sincere condoleanțe și întreaga noastră compasiune familiei NELU BULZAN acum când se despart de iubitul lor fiu
NELUȚU.
Dumnezeu să-l odihnească în pace! Familia Țișcă.

Cu durere împărtășim durerea familiei BULZAN NELU greu încercată prin dispariția fulgerătoare din viață a fiului lor drag
NELUȚU.
Sincere condoleanțe! Lenuța și Sandu Jivan.

Cu tristețe am aflat de trecerea în neființă, prea timpurie a verișorului nostru
ing. GIGI MLADIN,
om de aleasă omenie, un iubitor soț și tată și cu smerenie ne plecăm frunțile în fața Providenței, rugându-ne pentru odihna sufletului său. Transmitem pe această cale sincere condoleanțe verișoarei noastre EUGENIA și fiului CLAUDIU. Dumnezeu să-l odihnească în pace! Familiile IOAN MIHOC și RĂZVAN PELE. (30466)

Colectivul Hotelului ARAD transmite sincere condoleanțe familiei BULZAN IOAN prin moartea fulgerătoare într-un tragic accident al fiului
NELUȚU.
Sincere condoleanțe. (30473)

LETIȚIA ATANASIU transmite sincere condoleanțe familiei BULZAN IOAN în greaua încercare prin care trece familia prin moartea fiului
NELUȚU.
Sincere condoleanțe! (30473)

Suntem alături de JANA și CLAUDIU MLADIN în nemărginita durere pricinuită de moartea celui care a fost
GHEORGHE MLADIN.
Dumnezeu să-l odihnească! Familia BEGHER. (30474)

COLEGIULUI MEDICILOR ARAD este alături de doamna economist MLADIN EUGENIA în grelele momente pricinuite de decesul soțului său
MLADIN GHEORGHE.
Sincere condoleanțe familiei îndoliate! Dumnezeu să-l ierte și să-l odihnească în pace! (30472)

Sincere condoleanțe și întreaga noastră compasiune pentru familia BULZAN acum la despărțirea de fiul lor
NELUȚU.
Colectivul Magazinului „CERNA". (30476)

Suntem alături de vecinii noștri, familia BULZAN IOAN și ELENA în greaua încercare prin care trec și le transmitem sincere condoleanțe pentru pierderea fiului lor
NELUȚU.
Asociația de Locatari a blocului 221. (30477)

Profund îndurerați de plecarea fulgerătoare și neașteptată dintre noi a lui
NELUȚU BULZAN,
suntem alături de fratele MARIUS și părinți, în marea durere prin care trec. Sincere condoleanțe! RALUCA și PAUL PESCAR, împreună cu părinții. (30479)

Suntem alături de familia BULZAN în greaua încercare pricinuită de tragica dispariție a fiului
NELUȚU.
Sincere condoleanțe! Familia BIRĂU SAVU și MARINELA. (30481)

Înmărmuriți de vestea morții nepotului și verișorului nostru
DORIN MIHĂEȘ
transmitem familiei întreaga noastră compasiune. Dumnezeu să-l odihnească în pace! Familiile RUSU și LĂPUȘCĂ. (30483)

Suntem alături de familia BULZAN IOAN în grelele momente pricinuite de pierderea fiului drag
NELUȚU.
Sincere condoleanțe! Familia PÎRV. (30489)

Suntem alături de vecinii noștri în marea durere pricinuită de trecerea în neființă a soțului și tatălui drag
COPIL IOAN,
și le transmitem sincere condoleanțe. Familia JURCĂ.

✝ COMEMORĂRI ✝

Azi, 12 septembrie, se împlinește un an de când a încetat să bată inima generoasă și iubitoare a scumpei noastre
ec. MARIA STOIAN.
Dumnezeu să o odihnească în pace! Familia. (30442)

Cu tristețe în suflet amintim trecerea unui an de la despărțirea de colega noastră, doamna
MARIA STOIAN,
șef administrație adjunct Trezorerie la Administrația Finanțelor Publice a Municipiului Arad. Vei rămâne veșnic în amintirea noastră! Colectivul D.G.F.P a Județului Arad. Dumnezeu să-i dea liniștea și odihna sufletească!

A trecut un an dar timpul nu poate șterge amintirea a tot ce ai însemnat pentru mine, dragă
MARIA STOIAN.
FLORICA. (30376)

Azi, 12 septembrie 2005, se împlinesc 11 ani de lacrimi și durere de la dispariția celui care a fost
OPRIȘ DAN.
„Vise, idealuri, iubire/ Odată cu tine s-au dus/ Iar viața noastră ferice/ De atunci a apus." În veci nemângâiați, tati, mami, COSMIN. (30486)

Acum, la împlinirea unui an, regretăm profund plecarea dintre noi, într-o lume mai dreaptă și mai bună, a celei care a fost cea mai bună șefă, colegă și prietenă,

economist
MARIA STOIAN.
Zâmbetul tău deosebit și cuvintele tale încurajatoare ne-au rămas întipărite în suflete pentru totdeauna. Nu te vom uita niciodată, scumpa noastră! Colectivul TREZORERIEI MUNCIPIULUI ARAD. (30377)

În memoria celui care a fost

ROMULUS CĂPRARIU.
Astăzi, 12 septembrie, când ai fi împlinit 46 de ani, ar fi trebuit să-ți spunem „La mulți ani!", să fie bucurie, să fim ca-ntotdeauna împreună. Dar tu ai plecat, - de zile douăzeci și două, - spre alte lumi necunoscute nouă lăsând un mare gol în inimile noastre, a celor care cu putință omenească am încercat, dar fără izbăvire, să te păstrăm în viață, să poți să fii cu noi cu toții laolaltă... Dar tu te-ai dus, și-acolo sus, din umbra stelei tale ne faci un semn cu mâna, dorind să fii cu noi oricând deauna și ne trimiți un zâmbet sacru care te desparte de tot ce-a fost odată, de ceea ce noi, muritorii numim cu toții „viață". Vei rămâne veșnic în amintirea noastră! Cu durere în suflet, mama, frații, cumnatele și nepoții. Dumnezeu să te odihnească în pace! (30415)

Astăzi, 12 septembrie, când ar fi trebuit să întorci a 47-a filă din cartea vieții tale, în loc să-ți spunem „La mulți ani!" gândul nostru se îndreaptă spre eternitate, acolo unde tu veghezi asupra lumii de 4 ani încoace. O floare și un gând frumos în amintirea celui care a fost
GORNIC IONEL.
Din partea celor ce ți-au fost apropiați: BUJOR, DORINA și CARINA CĂPRARIU. (30415)

Trei ani de lacrimi și de dor/ Un gol imens necrutător/ Trei ani în care n-am crezut/ Că noi pe tine te-am pierdut/ Te-ai stins precum o lumânare/ Și greu ne-a fost să te privim/ Dar n-am putut să te salvăm/ Doamne cât am alergat/ De la moarte să te scăpăm/ Dar Dumnezeu așa a vrut/ Fiindcă te-a iubit prea mult. Dumnezeu să te odihnească în liniște și pace! Te vom plânge mereu! Nu vom uita niciodată pe cel care a fost soț, tată, socru și bunic,

BOGDAN IOAN.
(UTA, 1236)

Eternă amintire, tristețe și durere sufletească memoriei tatălui și bunicului nostru
COTRĂU GAVRIL,
acum la împlinirea unui an de la deces. Dumnezeu să-l odihnească în pace! Familiile RUSU și LĂPUȘCĂ. (30483)

✝ SERVICII FUNERARE ✝

RO STYL COMPANY
Servicii Funerare
magazin deschis și noaptea
Arad, Str. M. Eminescu 22 (peste drum de Artex) tel. 214.422
Arad, Calea Victoriei 31 (lângă Strungul) tel. 0744.690.121
tel. 228.909; 0744.690.121
- Sicrie și accesorii funerare
- Transport funerar cu mașini speciale în țară și străinătate.

GRATUIT: Transportul sicriului la domiciliu în Arad.
REDUCERE 20% LA SICRIU clienților care fac spălat, îmbrăcat, formolizat și transport cu firma noastră.
PLATA ȘI DUPĂ ÎNCASAREA AJUTORULUI DE ÎNMORMÂNTARE

IN MEMORIAM "KUKI"
SERVICII FUNERARE COMPLETE
Str. M.Eminescu Nr.4 ÎN CURTE
Tel: 211.929 - 0723.343.964
www.memoriamkuki.com
MAGAZIN DESCHIS LA ORICE ORĂ
OFERĂ
SICRIE
ACCESORII FUNERARE
TOALETAT- ÎMBĂLSĂMAT
CAPELĂ - Capela Demian
COLACI - COLIVĂ
NOU!!! ÎNCHIRIEM CAPAC SICRIU FRIGORIFIC
GRATUIT TRANSPORTUL sicriului la domiciliu în Arad.
REDUCERE 20% la sicriu clienților care fac toate serviciile cu firma.
TRANSPORT intern și internațional LA CELE MAI MICI PREȚURI.
PLATA se poate efectua și după încasarea ajutorului de înmormântare.

SR AC ISO 9001 IQNet
SC NOSFERATUM srl
Servicii Funerare
tel. 270.437; 0744/554.874
www.nosferatum.ro
Pachete promoționale cu prețuri începând de la 290 RON + TVA nou
Pachetul cuprinde: sicriu, respete, cruce, igienizat, îmbalsamat, transport local.
Reducere 10% pentru pensionari.
- cosmetizare, incinerari
- capela cu circuit inchis
- organizare de parastase
- coroane, jerbe, aranjamente florale la preț de producător
- mari reduceri la transportul intern și internațional
Str.Ghiba Birta nr.26 (lângă Piața M.Viteazu)

la CORAURA

tel: 270.525

TELEVIZOR PLATINUM
3.999.000 Lei
399,9 Ron

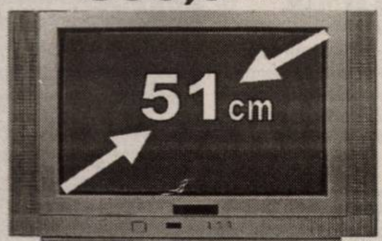

Programe 100 Teletext
Garanţie 3 ani

CEL MAI MIC PREŢ LA MAŞINILE DE SPĂLAT

7.999.000 Lei
799,9 Ron

(c.806/2004)

RATE NUMAI CU BULETINUL
APROBARE PE LOC

DACIA

Visele devin realitate

LOGAN
59 Euro rată lunară pentru orice versiune LOGAN

VERBIŢĂ SRL
Arad, Calea A. Vlaicu nr. 282
Tel.: 0257-275.690
Mob.: 0722.259.423

Dacă vrei să trăieşti plăcerea de a conduce noua Dacia Logan sau să vezi cum te-ar putea ajuta în afaceri, vino la show-room-ul din Arad, Calea Aurel Vlaicu nr. 282 şi încearc-o. Sigur o vei vrea acasă.

(c.1037/2005)

LUKAS CONSTRUCT
www.lukasconstruct.ro

EXECUTĂ HIDROIZOLAŢII ŞI LUCRĂRI TINICHIGERIE

VINDE
- membrană bitumată
- arzătoare şi regulatoare de gaz
- tablă profilată şi panouri sandwich

Tel: 256.119, fax 0357 408.091, mobil: 0723.273.746

(C.1228/2005)

TÂMPLĂRIE PVC cu GEAM TERMOPAN CALITATE GERMANĂ GEALAN Fenster-Systeme

NOU! MARI REDUCERI DE PREŢURI!!!
VĂ PUTEŢI CONVINGE LA 213.145 0788.391.769

ARAD, STR. CAIUS IACOB BL.R
FOSTUL Mag. CĂMINUL (lângă BANC POST)

(c.989/2005)

S.C. SCULE ARAD S.R.L.
Americano-Romanian COMPANY

LOOK FOR:
Technical Service Engineer
Machinery manufacturer is seeking a qualified technical service person with good diagnostic skills.

Experience to include electronic, mechanical & hydraulics, PLC programming is a must.
Candidate must be willing to travel.
SALARY - BASED UPON EXPERIENCE.
CALL FOR APPOINTMENT OR SEND RESUME AT:
0040/0257/514.944
0741.931.881 Fax 0040/0257/514.959
e-mail: sculesrl@rdslink.ro

(6789396)

FIRMĂ BRITANICĂ DE RECRUTARE
Christopher Martin International

Caută:
BUCĂTARI
COFETARI
PATISERI
(pentru Marea Britanie)

Se cere:
engleza - conversaţional
Se facilitează:
permis de muncă,vize, transport şi locuinţă

NU PERCEPEM COMISION
Tel.: 0268 312.621
Mobil: 0788 900.055

(3711384)

---

dumivest
Calea Radnei nr. 236
0257 279 058
www.dumivest.ro

OFERTA DE TOAMNĂ

în luna septembrie ai mărci de renume la preţuri speciale

GOODYEAR
DUNLOP

CUMPĂRĂ 3 anvelope şi primeşti a 4-a GRATUITĂ*

*Oferta este valabilă în limita stocului disponibil, pentru următoarele dimensiuni: 195/65/R15; 205/55/R16; 225/45/R17;

(C.A./2005)

---

construct MIRADA

CĂRĂMIDĂ POROTHERM
- PTH 38, 30, 25, 20, 11.5, 10

Nou
BUIANDRUG POROTHERM
(toate dimensiunile)
- 0.75 m; 1 m; 1.25 m; 1.5 m; 1.75 m; 2.25 m; 2.5 m; 2.75 m

Asigurăm transportul şi descărcarea la domiciliul clientului.

ŢIGLĂ KIKINDA
IMPORT IUGOSLAVIA

GARANŢIE 30 ani
CULORI – NATUR – MARO

Nou

Ţiglă MEDITERAN - import Ungaria
Ţiglă KIKINDA - import Iugoslavia
Cărămidă TERMOBLOK - import Iugoslavia

Str. Poetului nr. 95 Gara Mare,
tel. 243.490, tel. 212.198.

(c.1129/2005)

S.C. SPIA CT CF ARAD S.A.
Calea Aurel Vlaicu nr. 10-12
Tel/Fax 0257 /257.068

ANGAJEAZĂ
- **Lăcătuşi** întreţinere reparaţii maşini-unelte (carnetul conducere auto constituie avantaj)
- **Frezori**
- **Strungari**
- **Galvanizatori**
- **Ingineri** profil mecanic proiectare sdv-uri şi iniţiat în sistemul calităţii
- **Şef compartiment marketing** (studii economice superioare sau inginerie economică industrială)

(6789006)

MEDIASOFT
Arad, str.Av.Ioan Sava nr.5, tel/fax 0257-255886
Centru de Formare Profesională-Medierea Muncii

ORGANIZEAZĂ CURSURI

de perfectionare:
1. Operator calculator si retele (COR 312201)
(initiere Windows, Word, Internet, baze de date)
23.09.2005 si 24.10.2005 dimineata
23.09.2005 si 24.10.2005 după masa
2. Secretară (COR 411503)- 15.09.2005
(tehnoredactare - Word, utilizare Internet)
3. Contabilitate (COR 343302)- din 01.11.2005
(teorie, practică- întocmire documente, program calculator AGS Pro)

de instruire:
1. Utilizare Excel (calcul tabelar) - 13.09.2005
2. Utilizare Access (baze de date) - 03.10.2005
3. Limba engleză, germană - 12.09.2005
4. Power Point, HTML (pagini web) - 03.10.2005
5. Proiectare asistată (AutoCad)- 10.09.2005

Cursuri autorizate de Ministerul Educatiei si Ministerul Muncii
Diplome COR recunoscute în Uniunea Europeană
Oferim servicii de mediere a FORTEI DE MUNCĂ

(6789340)

MATROS®
PARCHET SI ACCESORII

PARCHET LAMINAT + folie 3mm GRATIS = **16,72 RON/mp** (167.200 lei/mp) fără TVA
import ELVETIA
6 mm HDF click

Str Aurel Vlaicu Nr.28 - 32, Tel/Fax: 0257 - 349.888
Str. Pădurii Nr.107 vis-a vis de P-ţa Obor Tel: 282.005

(c.921/

SANPAOLO IMI BANK
- CREDITE PERSONALE -
PERIOADA DE CREDITARE PÂNĂ LA 20 DE ANI
Destinația creditului NU TREBUIE justificată față de Bancă
Informații suplimentare ARAD, B-dul. Revoluției, Nr. 88 TELEFON: 0257 / 308.205

ADEVĂRUL
Cotidian independent Arad

20 pagini | MARȚI, 13 SEPTEMBRIE 2005 | 70 bani (7.000 lei)
Anul XVII, nr. 4621 | E-mail: adevarul@arad.ro; adv.pub@arad.ro | http://adevarul.arad.ro
Publicație auditată de BRAT | Tiraj mediu zilnic vândut: 27 845

Partenerul întreprinzătorilor care se respectă
s.c. ARIS s.a. Arad
Calea Victoriei 33-35
Fax: 250.675
Tel: 256.488 257.337

Cinci pentru o funcție

Ioan Iercan

Apariția lui Cornel Haristiade în postura de candidat pentru ocuparea funcției de președinte al PNL Arad a avut darul să deruteze pe toată lumea. Probabil că deruta era și scopul anunțării acestei candidaturi.

Situația ambiguă în care se găsește organizația PNL Arad e firească și e generată de tot ceea ce s-a întâmplat cu liberalii după revoluție. Nici un lider liberal nu a reușit să definească cu claritate liberalismul arădean și să-l impună în politica locală, în ciuda faptului că arădenii, prin gândire și acțiune, au înclinații liberale. Venirea lui Gheorghiof în fruntea partidului a însemnat doar o stabilizare a partidului și lupta pentru putere a fost anulată de abilitatea lui Gheorghiof de a tranșa disputele în favoarea sa. Atât și nimic mai mult. Liberalii arădeni au fost mai mereu a cincea roată la căruță. Gheorghiof nu a avut adversari în partid - Valentin Neamț fiind un competitor de ocazie -, în consecință nu a fost stimulat din interior pentru a lupta să-și păstreze funcția. PNL a fost și este încă slab organizat în teritoriu, tocmai pentru că departamentul organizatoric a funcționat cu precădere doar în perioadele electorale.

Odată cu cooptarea ApR, în PNL Arad au început frământările și disputele. Lupta pentru putere a devenit un obiectiv clar pentru Gavril Popescu, care prin el însuși sau cu ajutorul altora - a se vedea Țolea Dacian - a început să-l bruieze și să-l submineze pe Titu Gheorghiof. Pentru că acesta din urmă nu vrea să cedeze puterea oricum și oricui, au început scandalurile care s-au ținut lanț.

Când liberalii cu state mai vechi de servicii au văzut că s-a dat liber la competiția pentru putere, n-au stat prea mult pe gânduri și au intrat în luptă.

(Continuare în pagina 5)

La Lipova se pune de un record

Concedii medicale pe bandă rulantă!

Foto: M. Szego

Un grup de cititori din Lipova, dintre care unii sunt funcționari la Primăria din Lipova, ne-a adus la cunoștință un fapt care frizează bunul simț, făcându-i pe unii dintre medici din zonă să-și dea arama pe față și să facă demostrația cât de „subțire" și permisiv este cadrul legal în astfel de situații. Cu toate că (și aici îi parafrazăm pe cei care ne-au scris sau pe cei cu care am vorbit) suntem aproape siguri că medicii implicați în cazurile pe care vi le vom prezenta în continuare nu vor păți nimic, merită măcar ca fapta lor (în speță cea de a acorda cu extrem de mare ușurință concedii medicale unor persoane apte de muncă) să fie făcută publică.

La Primăria din Lipova sunt angajați, în baza legii 76/2002 (privind sistemul asigurărilor pentru șomaj și stimularea ocupării forței de muncă), pe o perioadă determinată (17 ianuarie - 17 decembrie 2005), 20 de persoane, 15 bărbați și cinci femei. Lunile de vară, respectiv iulie și mai ales august au fost cât se poate de nefericite pentru mulți dintre șomerii pe care autoritățile din Lipova i-au angajat, la Serviciul Gospodărire, oferindu-le, astfel, șansa unui câștig financiar nu tocmai de neglijat. Este vorba despre 3.100.000 de lei/lună, sumă asigurată în proporție de 49,5% din bugetul local.

Romulus Dubăț

(Continuare în pagina 8)

IMAR - se anunță investiții de 10 milioane de euro

Pag. 10

Din nou la școală

Foto: M. Szego

Pag. 9

Un exemplu de reușită în Programul Sapard

Pensiunea de la Bodrogu Nou

Pag. 11

La Ghioroc s-a inaugurat un nou spital

În luna martie a acestui an, la fosta secție de recuperare din Ghioroc, ce a aparținut Spitalului Județean, începeau lucrările de renovare finanțate în mare parte de Ministerul Muncii și Solidarității Sociale, dar și de Consiliul Județean.

Iată că după luni întregi de muncă, personalul spitalului, autoritățile județene, dar și localnicii s-au putut bucura de această lucrare dusă la bun sfârșit, ce va fi pusă în slujba oamenilor aflați în suferință.

La inaugurarea oficială a unității medico-sociale au fost prezenți președintele Consiliului Județean Arad - **Iosif Matula,** directorul Direcției Muncii și Solidarității Sociale, **Victor Neamțiu**, directorul unității sanitare - **Lepa Oros,** medicii, asistentele și restul personalului ce-și va desfășura activitatea în clădire.

Sorina Ambruș

(Continuare în pagina 3)

Acum, tarif egal între rețele.
Detalii în interior.
(com./08.2005)
CONNEX

ALGLASS plus
Str. Rosiori nr. 26, tel: 272812, tel./fax: 289053
TAMPLARIE DIN ALUMINIU SI PVC
Calitate germana preturi romanesti
NU ARUNCA BANII PE ALTA FEREASTRA!
REDUCERE 15%
(c.980/2004)

Meditaţia zilei

„Învaţă şi trăieşte fără a şti totul dinainte şi încrede-te în Dumnezeu."
(Sf. Vasile cel Mare)

Calendar

Astăzi, Soarele răsare la ora 6,51 şi apune la ora 19,32 minute. Au trecut 254 de zile din acest an. Au mai rămas 111 zile până în 2006.

Praznicul zilei: Biserica ortodoxă: Sf. Sfinţit Mc. Cornelie sutaşul; **Biserica greco-catolică:** Înainteserbarea Înălţării Sf. Cruci

A venit barza!

La Arad: Mecea Elias-Adelin, Mogoş Sara, Păiuşan Ilinca-Georgiana, Ivan Paul-Teofil, Molnar Claudiu-Mihai, Meşter Adela-Maria, Tagani Paul-Daniel, Monac Alexandra-Iasmina, Beian Liviu, Covaci Daniela-Cristina, Sabău Ovidiu, Luncă Alexandra-Adriana, Răducan Ioana-Natalia

Au plecat dintre noi!

Varga Ladislau Francisc (1948), Crişan Alexandru (1924), Lucea Mircea (1936), Ţintoi Alexandru (1925), Mladin Gheorghe (1938), Szep Katalin (1919), Nicoară Catalina (1920), Andrei Maria (1919), Bulzan Claudiu Ioan (1985), Copil Ioan (1949), Ulics Ileana (1922), Molnar Iosif (1933), Iorga Ana (1926), Pau Ana (1942), Bodea Cornel (1924), Paşca Ana (1958), Rizoiu Ioana (1925), Sechel Ana (1926), Ciobanu Gheorghe (1923), Puta Ioan (1919), Mărcuş Ioan (1928), Berzovan Ecaterina (1925), Soboslai Susana (1918).

Meteo

Vremea va fi frumoasă la început, dar în cursul după-amiezii treptat va deveni instabilă. Cerul va fi variabil. Izolat sunt posibile ploi slabe cu caracter de aversă. Vântul va sufla în general slab la moderat din nord-vest.

Temp. max: 23 la 27°C
Temp. min: 13 la 16°C

„Adevărul" vă ascultă

La telefonul dimineţii, 280944, între orele 9,00 - 12,00

Pericol pe strada Şoimului. Aşteptând în zadar aproape două luni de zile pentru ca pe strada sa din cartierul Grădişte să se monteze două capace de canalizare, **Crăciun Pop** a cerut sprijin la redacţia cotidianului nostru. **„Trebuie să se întâmple o nenorocire pentru ca angajaţii Regiei Apă-Canal să ne bage în seamă?"** - sună întrebarea retorică a bărbatului. Sesizată la rândul ei, dispecera instituţiei în culpă a promis că maistrul de sector se va ocupa de rezolvarea problemei.

Chei pierdute. Cine a pierdut un portchei în zona Pieţei Mioriţa din Arad este invitat să sune la 259376 (Păulescu) pentru a-l recupera.

Redactor de serviciu,
Călin Mnerie

La telefonul după-amiezii, 280003, între orele 15,00-18,00

● **Terec Vasile,** domiciliat în cartierul Aurel Vlaicu, la blocul A4 din zona cunoscută sub denumirea Făt Frumos, se plânge că parcul din faţa imobilului, îngrijit de locatari, din veniturile proprii, este mereu vandalizat. În urmă cu mai mulţi ani, s-a furat lanţul ce delimitează parcul, mai apoi au dispărut şi stâlpii, fără să se fi descoperit vreodată autorii. Pe cheltuiala proprie, locatarii au cumpărat alţi stâlpi, dar acum se confruntă cu o nouă problemă: **„Am avut în parc doi salcâmi, cumpăraţi de mine. Într-o noapte au dispărut pur şi simplu. După spusele vecinilor, cineva i-a tăiat, cu drujba şi a plecat cu ei. De aceea, am vrea să ne adresăm poliţiei, celor care răspund de zona noastră, gardienilor, să mai treacă şi pe acolo pentru a evita, pe viitor, astfel de incidente".**

● De la Sintea Mare, ne-a contactat la redacţie **Petru Flueraş**, nemulţumit de serviciile oferite de societatea de cablu TV: **„În unele zile, semnalul este foarte prost sunt şi programe care nu se văd deloc. Plătim abonament şi este cât se poate de deranjant să vii acasă de la serviciu, să vrei să te uiţi la o emisiune, la ştiri, la un film şi să nu o poţi face. Am sunat la firma respectivă, dar mi-au închis telefonul în nas, pe motiv că, răspunzătoare este o societate din altă localitate care face lucrări în zonă. Vasăzică, noi plătim pentru nişte servicii necorespunzătoare."**

Redactor de serviciu Sorina Ambruş

Centru Chirurgical privat Dr. MICLUŢA
MĂRIRI şi MICŞORĂRI de SÂNI 1.400.000 lei/lună (140 lei noi)
LIPOASPIRAŢIE LA ORICE NIVEL 400.000 lei/lună (40 lei noi)
VARICE FĂRĂ OPERAŢIE 200.000 lei/lună (20 lei noi)
* Ratele sunt calculate pentru un credit de maxim 5 ani.
ARAD, Str. L. Blaga nr. 5 www.madestetic.ro
Telefon 0257/210.067 între orele 10 - 16
Mobil 0722.306.396 0741.013.389
(0789197)

Reţeta zilei

Cartofi pescăreşti

Ai nevoie de: ***2 kg cartofi noi, 1 kg hering marinat (cam 6 bucăţi), 1 legătură usturoi verde, 1 legătură pătrunjel verde, 1 legătură ceapă verde, lămâie sau oţet, 1-2 linguri făină, 3 linguri unt, 3 linguri smântână, 3 ouă, sare şi piper după gust.***

Cum procedezi: Cureţi cartofii, îi speli şi-i pui la fiert pentru 10 minute, iar separat fierbi ouăle. Scurgi apoi cartofii şi le scoţi miezul cu grijă. Tai apoi bucăţele peştele, le amesteci cu ouăle fierte tari şi mărunţite, usturoiul, pătrunjelul şi ceapa tăiate, adaugi puţin zeamă de lămâie sau oţet.

Pregăteşti apoi un sos alb fiert cu unt, făină, smântână, sare şi piper după gust. Adaugi sosul în compoziţia de peşte, umpli cartofii şi-i aşezi într-o tavă usă cu unt, o acoperi cu hârtie de copt unsă cu unt ca să nu se rumenească prea tare cartofii şi-i dai la cuptor.

Comenzi taxi

● ALFA PLUS 949; 349.349
● TAXI ALFA 945; 22.88.88; 25.25.26; 0723-200.301; 0745-50.60.70
● TAXI ARAD 940; 0722-755.440; 0740-252101
● STAR 212.222; 0722-361.011; 0745-645.645
● FAVORIT 280.000; 281.111; 0740-083.333; 0724-409.992
● EUROPA 275.555; 0723-677.555; 0744-828.163
● VALI DIESEL 280.705; 280.100
● MIRCO MILI 230.530; 230.730; 0740-152.828; 0723-062.366
● DELMAR 229.220
● TAXI VERBIŢĂ 944; 0726.336.969; 0741.200.300

Cur$ul valutar

VALORI ÎNREGISTRATE IERI, 12 SEPTEMBRIE 2005 — Astăzi

Denumirea valutei	BNR	BCR		BRD		SAN PAOLO IMI BANK		Banca Românească		Banca Romexterra		Alpha Bank		Casa Schimb Luxor	
		C	V	C	V	C	V	C	V	C	V	C	V	C	V
Euro	3,49	3,44	3,51	3,45	3,51	3,40	3,52	3,46	3,53	3,45	3,53	3,41	3,50	3,46	3,48
Dolar S.U.A.	2,83	2,76	2,84	2,79	2,86	2,70	2,87	2,79	2,87	2,79	2,87	2,76	2,85	2,79	2,82
Forint	0,0142	0,0130	0,0150	0,0136	0,0147	0,0130	0,0150	-	-	0,0139	0,0146	-	-	0,0141	0,0144

ADEVĂRUL
Cotidian independent Arad
Editor: S.C. ADEVĂRUL Arad S.R.L.
COD FISCAL R 1681938 ● COD SICOMEX 19.604 ● CERTIFICAT J 02/1886 / 31 X 1991 ● COD SIRUES 020956601 ● ISSN 1220 - 7489

Consiliul de administraţie: preşedinte - MIRCEA DORGOŞAN, telefon 281802, 280625; vicepreşedinte - MIRCEA CONTRAŞ, telefon 280854; membri: LIZICA MIHUŢ, telefon 280070, ŞTEFAN TABUIA, telefon 280854, MIRCEA ŢÎŞCĂ, telefon 280904.

Colegiul de redacţie: ŞTEFAN TABUIA (redactor-şef), telefon 280854; MARCEL CANCIU (şef secţie foto), telefon 281701; ALEXANDRU CHEBELEU (şef secţie sport), telefon 281701; GABRIELA GROZA (secretar general de redacţie), telefon 280854; VASILE FILIP (şef secţie cultură-învăţământ-tineret), telefon 280003; IOAN IERCAN (şef secţie politică), telefon 280943; TRISTAN MIHUŢA (şef secţie probleme sociale - investigaţii), telefon 281855; DORU SAVA (şef secţie economic), telefon 281738; NICOLAE OPREAN (şef secţie actualităţi), telefon 280003; MIRCEA ŢÎŞCĂ (şef secţie publicitate), telefon 280904; MIRCEA CONTRAŞ (vicepreşedinte al consiliului de administraţie), telefon 280854; MIRCEA DORGOŞAN (preşedinte al Consiliului de administraţie), telefon 281802, 280625.

Redacţia şi administraţia: 310130 Arad, Bd. Revoluţiei nr. 81. Telefoane: SECRETARIAT - 281802, fax 280655, 280625; ADMINISTRAŢIE - CONTABILITATE - 281797; MICA PUBLICITATE - 210775; MAREA PUBLICITATE - 280904; DIFUZARE - 280318; CLUBUL PRESEI - 280989.

Tiparul executat la S.C. MEDIAGRAF S.A. ARAD, str. Feleacului F.N., telefon 250902, fax 250920

Adresa Internet http://adevarul.arad.ro

Cinematografe

DACIA: Charlie şi fabrica de ciocolată (premieră SUA) 11; 13,30; 16; 18,30; 21,00

Horoscop

Marţi, 13 septembrie 2005

Berbec (21.03-20.04). Daţi dovadă de mai mult respect faţă de cei din jurul dvs.

Taur (21.04-20.05). Aveţi de primit nişte bani şi vă gândiţi pe ce să-i cheltuiţi. Contactaţi un prieten pe care îl invitaţi la o bere sau la un suc.

Gemeni (21.05-20.06). Vă aglomeraţi foarte tare şi faceţi promisiuni fără nici un temei.

Rac (21.06.-22.07). Vă gândiţi să faceţi o investiţie, însă nu dispuneţi de suficienţi bani.

Leu (23.07-22.08). Timpul vă presează foarte tare, mai ales că aveţi de plătit o grămadă de facturi.

Fecioara (23.08-22.09). Încercaţi să vă schimbaţi serviciul.

Balanţa (23.09-22.10). Faceţi mici investiţii în casă şi rămâneţi fără nici un ban.

Scorpion (23.10-21.11). Astăzi vă odihniţi toată ziua, iar seara ieşiţi în oraş.

Săgetător (22.11-21.12). Vă străduiţi să ieşiţi din starea financiară critică în care vă aflaţi şi îi cereţi ajutorul unui prieten.

Capricorn (22.12-19.01). Sunteţi foarte influenţabil şi acest lucru nu poate decât să vă dăuneze.

Vărsător (20.01-20.02). Primiţi un cadou sau vi se face o frumoasă surpriză.

Peşti (21.02-20.03). Nu mai pierdeţi timpul şi treceţi la acţiune, dacă aveţi un plan bine stabilit.

Reclamaţii privind difuzarea ziarului se pot face la telefonul 281.797, între orele 9-16.

Utilitare

PIEŢE, TÂRGURI

Astăzi este zi de piaţă la Sebiş, Almaş, Apateu, Semlac, Sântana, Şilindia, Vârfurile. Târguri săptămânale se desfăşoară astăzi la Chişineu Criş, Almaş, Şilindia şi Vârfurile.

Mâine, miercuri, va fi zi de piaţă la Pâncota, Beliu, Buteni, Şiclău, Macea, Vânători, Pecica, Şiria şi zi de târg la Beliu şi Buteni.

PRIMĂRIA MUNICIPIULUI

Program de relaţii cu publicul (camera 5) luni-vineri între orele 8-20. Tel. 284.744, tel. centrală 281.850.

FARMACII DE SERVICIU

❑ Farmacia **REMEDIUM** Arad, B-dul Revoluţiei nr. 52-54. Program luni-vineri: 7,30-20,00; sâmbătă 8,00-14,00. Telefon 233.195. Eliberează medicamente compensate şi gratuite..

❑ Farmacia **„OMNIAFARM"**, Calea Aurel Vlaicu, Bl. Z28, cu program zilnic de la orele 8,00-22,00. Telefon 271.724. Eliberează reţete gratuite şi compensate.

❑ **Spitalul Clinic Judeţean Arad** are un nou număr de telefon: **220000; 220001; 220002; 220003**

URGENŢE STOMATOLOGICE

❑ Urgenţe stomatologice în sistem privat. B-dul Revoluţiei nr. 62, zilnic 8-12; 14-20, sâmbătă 9-12. Telefon: 256665.

❑ Cabinetul de pe str. Crişan (în spate la Gionelli) are program non-stop. Telefon: 253794.

UROLOGIE

Cabinet urologie (în clădirea Policlinicii Municipale). Program zilnic, inclusiv sâmbăta, între orele 9-12, telefon 213036.

OFTALMOLOGIE

Cabinet Dr. Ţurlea Magdalena, medic primar oftalmolog, oferă consultaţii oftalmologice, prescriere şi prelucrare computerizată de ochelari, lentile de contact, ochelari de soare etc. Str. Miron Costin, bl. 9 (lângă „Casa Albă"), tel. 253.523.

❑ **POLICLINICA DR. TURCIN**: zilnic, orele 8-20. Telefon 285510, 250332. Cabinete: cardiologie, interne, chirurgie, chirurgie plastică, boli infecţioase, ginecologie, ORL, oftalmologie, neuropsihiatrie, ecografie, medicina muncii, fizioterapie, fişe auto/port armă.

DISPENSAR VETERINAR

Dispensarul veterinar din Aradul Nou efectuează zilnic, orele 8-16 (sâmbăta 8-12 şi duminica) examen trichineloscopic, vaccinări antirabice şi sterilizări câini-pisici, însămânţări artificiale. Telefon 287.298.

Dispensarul veterinar din Curtici: examen trichineloscopic, vaccinări, tratamente, consultaţii, la toate speciile de animale. Telefon 464.145.

ÎNTRERUPERI CURENT

Marţi, 13 septembrie: h 9-15: Micălaca Bl. 526, 527, Grozăveşti, Progresului, Dâmboviţei; **h 8-15:** Zona locuinţe - fostă ferma Sântoma

Miercuri, 14 septembrie: h 9-15: Lăcrimioarelor, Ghioceilor, Nufărului, Câmpeni, Dragoş Vodă - p.; Micălaca Bl. 524, 525; Zona de locuinţe - fosta fermă Sântoma, staţia de pompare - Mureşul mort, Radiofar-Sântoma

CITIRE APOMETRE

Marţi, 13 septembrie: I. Fătu, Luncii, Cerbului, Adrian, Crinului, Fabius, Negruzzi, P. Rareş, Prunului, Turdei, Jiului, Meşterul Manole, Sulfinei, Cameliei, Izvor, Marnei, Orizont, Mircea Vodă, Ulmului, Macedoniei, Caisului, Ciorogariu fără soţ, Clujului, Oituz cu soţ, Emil Gârleanu, Ciocârliei, Bârsei, Şt. A. Doinaş (Antonescu), I. Marşieu (Bușteni), Bartok Bela (Afinelor), Crişan, Ghiba Birta

ADMINISTRAŢIA FINANŢELOR PUBLICE

Administraţia Finanţelor Publice a municipiului Arad: Asistenţă contribuabili - telefon 280.633, 280.733, int. 198 (persoane fizice) şi 129 (persoane juridice) int. 166 (relaţii publice) între orele 8,00-16,00. Informaţii suplimentare la www.finantearad.ro

APEL UNIC DE URGENŢĂ (SALVARE, POLIŢIE; POMPIERI) 112

S. C. DISTRIGAZ-NORD S. A. TÂRGU MUREŞ

Sucursala de Distribuţie a Gazelor Naturale Arad, Dispeceratul permanent tel: 218.928; 256.928

VERIFICARE METROLOGICĂ ŞI REPARAŢII CONTOARE APĂ: 255.274; 0723-343.976

DERANJAMENTE CURENT ELECTRIC 235.991

INFORMAŢII CFR 231.777

PROTECŢIA CONSUMATORULUI

B-dul Revoluţiei, nr. 50. Telefon: 257049

DIRECŢIA DE SĂNĂTATE PUBLICĂ - serviciul de permanenţă: 254.438

GARDA FINANCIARĂ

B-dul Revoluţiei nr. 79, telefon: 280971

INSPECTORATUL TERITORIAL DE MUNCĂ ARAD

Str. Episcopiei nr. 11-13, tel.: 211762, 211862, 257251

AGENŢIA JUDEŢEANĂ PENTRU OCUPAREA FORŢEI DE MUNCĂ

Str. Călugăreni nr. 1A, tel.: 281998, 214551, 0357.412.500

CORPUL GARDIENILOR PUBLICI: tel.: 280.557

La Ghioroc s-a inaugurat un nou spital

(Urmare din pagina 1)

Înainte de tăierea panglicii, Iosif Matula a ținut să remarce importanța acestui moment, având în vedere că traversăm o perioadă în care multe unități sanitare din loclitățile mici sunt nevoite să își închidă porțile din lipsă de fonduri: **„Iată că noi avem bucuria de a inaugura o unitate medico-socială care sperăm să-și atingă scopul și anume, acela de a alina suferințele semenilor noștri. Personalului de aici îi urez să poată face acest lucru în conformitate cu nobila meserie pe care și-a ales-o**."

Unitatea inaugurată are 38 de paturi, după cum ne-a informat directorul spitalului, iar bolnavii vor beneficia de asistența unui medic, a nouă asistente și 14 infirmiere. **„Pentru ca imobilul să arate atât de bine s-au cheltuit 2,5 miliarde de lei primite de la Ministerul Muncii și Solidarității Sociale. De asemenea, Consiliul Județean ne-a oferit un ajutor financiar important - 900 de milioane de lei, din care s-au plătit lucrările la sistemul de încălzire, fără care nu am fi putut să ne deschidem porțile, mai ales că se apropie sezonul friguros"**, a declarat Lepa Oros.

De tratament vor putea beneficia, spre deosebire de alte centre, și persoane cu probleme sociale. Însă, cei ce solicită o internare trebuie să se fi aflat, înainte, într-o altă unitate spitalicească.

Taxa de spitalizare este de 75 de mii de lei pe zi, dar se aplică doar celor cu venituri ce depășesc patru milioane de lei pe lună. Pentru cei cu venituri mai mici, și taxele sunt altele, mai accesibile.

Testare

Pentru ocuparea posturilor/catedrelor didactice rămase vacante în urma ședinței publice din 7-8.09.2005, **I.S.J. Arad organizează joi 15.09.2005 ora 15,30 la grupul Școlar „Aurel Vlaicu"**, *testarea suplinitorilor calificați și necalificați,* care nu au participat la concursurile din iulie - septembrie 2005 sau au obținut note sub 5 la aceste concursuri.

Testarea constă în probe scrise. Aceasta se organizează pentru următoarele discipline: învățători, educatori, limba franceză și germană, discipline tehnice și instruire practică, educație fizică și învățământ special.

Inspector Școlar General
Prof. Marius Göndör

Sub amenințarea pistolului, la restaurant

Ieri dimineață, la ora 5,10, într-un restaurant situat pe marginea DN7, în afara localității Odvoș, a izbucnit un scandal de proporții. **Cosmin Maxinan**, de 37 de ani, din Lipova, agent de pază la S.C. DS Arad, s-a îmbătat și a găsit că nota de plată nu este conform așteptărilor sale. Ca atare, având asupra sa armamentul din dotare (pistol TT calibrul 7,62 mm și 12 cartușe), chit că nu se afla în timpul serviciului, a scos arma și a amenințat personalul restaurantului. Ca norocul, n-a apucat să tragă, fiind deposedat de pistol de către angajații de serviciu ai localului. Totuși, a folosit spray lacrimogen, supărat că a rămas fără revolver.

A fost anunțată Poliția, care s-a deplasat de urgență la locul faptei. Agentul de pază este cercetat sub aspectul săvârșirii infracțiunii de ultraj contra bunelor moravuri și tulburarea liniștii publice. În același timp, s-a dispus efectuarea unor cercetări și la sediul firmei la care bărbatul era angajat, în legătură cu portul armamentului de către Cosmin Maxinan în afara orelor de program.

Eugenia Pantea

Cronica măruntă

● A început școala și, odată cu ea, coșmarul. Mai bine spus, aglomerația infernală din oraș. Nu mai departe de ieri, nervii șoferilor care au circulat pe centru, au fost puși la mare încercare. De pe Simion Balint, de exemplu și până pe B-dul Revoluției s-a făcut cu mașina mai bine de 20 de minute, în condițiile în care șoferii erau obligați să oprească tot la doi, trei metri. Ca să nu mai spunem că, în parcare, nu puteai arunca nici un ac, ca să nu mai vorbim de o mașină...

● Lucrătorii Biroului de Poliție al orașului Pâncota îl cercetează pe **Florin Gruia**, de 25 de ani, din Pâncota, care în perioada 4-10 septembrie 2005 a sustras trei biciclete, de la tot atâția localnici. Polițiștii i-au întocmit dosar de cercetare penală, sub aspectul săvârșirii de furt. Prejudiciul a fost recuperat.

● Polițiștii de frontieră de la Nădlac au depistat un român ce se deplasa în Italia, în baza pașaportului personal și a unui permis de rezidență, ce s-a dovedit a fi falsificat în totalitate. **Eugen G.**, de 25 de ani, din Giurgiu, a declarat că, în cursul lunii august 2004, a plecat în Italia unde și-a găsit un loc de muncă fără forme legale. El a declarat că, în cursul lunii martie, patronul la care lucra i-a propus obținerea unui document cu care să intre în legalitate, lucru acceptat de român. I-a plătit patronului 1.300 de euro și s-a ales cu documentul falsificat care i-a adus dosar un dosar penal pentru complicitate la fals material în înscrisuri oficiale și uz de fals.

● Polițiștii din Ineu îl cercetează pe **Teodor Gheorghe B.**, de 16 ani, din Ineu, care în data de 6 septembrie 2005, în jurul orelor 13,30, l-a agresat, pe o stradă din localitate, pe minorul **Adrian C.,** de 13 ani, de asemenea din Ineu. Agresorul și-a deposedat victima de suma de 30.000 de lei. Fapta i-a adus un dosar de cercetare penală pentru tâlhărie.

Polițiștii, alături de elevi

Ieri dimineață, cu ocazia dechiderii noului an școlar, polițiștii de proximitate din cadrul Poliției municipiului Arad au participat la momentele festive ale școlilor din cartierele unde își desfășoară activitatea. Copiii au primit, astfel, pe lângă sfaturi utile privind modul cum trebuie să acționeze în cazul în care sunt agresați sau sunt martorii vreunui eveniment neobișnuit, și broșuri conținând numerele de telefon ale polițiștilor arădeni de proximitate, alături de o serie de îndrumări utile.

Subcomisarul **Ioan Dascălu**, șeful I.P.J. Arad, împreună cu prefectul județului, Cristian Stragea, au participat la festivitatea de deschidere a noului an școlar de la Liceul „Dimitrie Țichindeal".

Eugenia Pantea

Moldoveni reținuți la Pecica

Trei cetățeni moldoveni au fost depistați de polițiștii de frontieră de la Turnu în timp ce încercau să treacă fraudulos frontiera în Ungaria, având ca scop final țările din Spațiul Schengen, fapt confirmat de cele două hărți, ale Ungariei și ale Europei, pe care le aveau asupra lor.

Cei trei - doi bărbați și o femeie - au fost observați, ieri după amiază, în apropierea Gării din Pecica, puțin dezorientați, neștiind încotro să se deplaseze, aspect ce a trezit suspiciuni cu privire la scopul prezenței lor în zonă.

Adrian H., Denis P. și **Viorica P.,** cu vârste cuprinse între 21 și 26 ani, care au intrat legal în țară, în urmă cu două zile, în baza propriilor documente de călătorie, au recunoscut că intenționau să treacă fraudulos frontiera în țara vecină. Ei au declarat că lipsa mijloacelor financiare nu le-a permis să obțină vize în baza cărora să poată tranzita legal Ungaria și să călătoareasca spre Italia, motiv pentru care s-au hotarat să-și încerce "norocul" trecând ilegal granițele tuturor statelor până la destinația finală. Cei trei moldoveni s-au ales cu dosare penale pentru tentativă de trecere frauduloasă a frontierei de stat.

S. Ambruș

Tâlhar în clasa a șasea

La Biroul de Poliție al orașului Pecica s-a prezentat, în cursul zilei de sâmbătă, **Maria M.**, de 47 de ani, din Peregu Mare, care s-a plâns că a fost acostată de doi tineri, agresată și deposedată de plasa în care avea acte personale și suma de 500.000 de lei. În doar câteva ore, polițiștii au reușit să identifice și să rețină autorii faptei. Este vorba despre **Ștefan Florentin I.**, de 13 ani, din Pecica, elev în clasa a șasea și **Ciprian Lucian Nicola,** de 26 de ani, de asemenea din Pecica. Instanța a eliberat, pe numele lui Ciprian Nicola, un mandat de arestare pentru o perioadă de 29 de zile, pentru comiterea infracțiunii de tâlhărie. Minorul este cercetat în stare de libertate.

E. Pantea

La Bonțești

Au înflorit merii

Timpul deosebit de călduros ce se menține în continuare în zona Gurahonțului a determinat un fenomen deosebit. Zilele acestea în satul Bonțești, respectiv pe marginea șoselei Gurahonț-Arad: au înflorit merii. Trecătorilor care circulă pe acest traseu nu le vine să creadă așa ceva. La ora când făceam documentarea, o mașină de Sibiu, oprise să vadă și oamenii fenomenul. Intrând în discuții, ne spuneau că în zona lor nu au avut parte de astfel de „minuni"!

Meteorologii de la stația Gurahonț au confirmat că această căldură se va menține și în continuare și că ne vom putea vedea și alți pomi înfloriți în perioada care urmează.

Alexandru Herlău

PROGRAMUL
PRIMA DE CASARE
CONTINUA

RENAULT
Clio Symbol
AVANTAJ CLIENT
75 MILIOANE LEI(ROL)

PRIMA DE CASARE: 30 MILIOANE
REDUCERE: 17 MILIOANE
ECHIPAMENTE GRATUITE: 28 MILIOANE*

RENAULT
MEGANE SEDAN
AVANTAJ CLIENT
103 MILIOANE LEI(ROL)

PRIMA DE CASARE: 30 MILIOANE
REDUCERE: 63 MILIOANE
ECHIPAMENTE GRATUITE: 10 MILIOANE*

GETAX Tel: 281995
AUTOARENA
Calea Bodrogului 10, tel: 0257.281995

(c.1116/2005)

Ziua porților deschise, la pompieri

Ieri, între orele 10.00-14.00, la sediul Inspectoratului pentru situații de Urgență „Vasile Goldiș" al județului Arad, strada Andrei Șaguna, nr. 66-72, s-a desfășurat „Ziua porților deschise". Scopul acestei activități a fost de a prezenta cetățenilor principalele aspecte și misiunile specifice ale pompierilor militari, în ceea ce privește prevenirea și reducerea riscurilor de producere a incendiilor. **„Pe durata programului stabilit s-au prezentat în fața vizitatorilor autospecialele de intervenție ale Detașamentului Arad, modulul de descarcerare, spațiile de pregătire și odihnă ale militarilor în termen"**, ne-a informat **mr. Lucian Câmpeanu**, purtătorul de cuvânt al Inspectoratului pentru Situații de Urgență „Vasile Goldiș" al județului Arad.

Florin Ghilință

Foto: V. Musca

Astăzi, de „Ziua Pompierilor din România" începând cu ora 12,00, pe terenul de sport al Liceului „Ioan Slavici" din municipiul Arad, Inspectoratul pentru Situații de Urgență „Vasile Goldiș" al județului Arad, va desfășura pentru cetățenii aradului, o serie de exerciții demonstrative, specifice misiunilor de intervenție ale pompierilor militari. Pe durata programului stabilit, se vor prezenta: sărituri de la înălțime pe salteaua pneumatică; stingerea unui incendiu, prin folosirea stingătoarelor; o acțiune de intervenție a modului de descarcerare; alte activități practic-aplicative.

La Universitatea de Vest „Vasile Goldiș" a început

Seminarul „LINUX și medii virtuale de instruire"

Facultatea de Informatică a Universității de Vest „Vasile Goldiș" a demarat ieri seminarul internațional de e-learning **„LINUX și medii virtuale de instruire"**, ajuns la cea de-a treia ediție. Printre organizatorii manifestării se numără și **Grupul utilizatorilor români de Linux, Facultatea de Informatică a Universității „Al.I.Cuza"** din **Iași, INCDTIM Cluj,** seminarul beneficiind și de sprijinul **Consiliului Județean Arad**. La seminar participă studenți ai UVVG, specialiși de marcă în domeniu - Dragoș Acostăchioaie, Sabin Buraga, Carmen Holotescu, alături de profeori și studenți de la universitățile din Arad, București, Cluj, Iași, Timișoara și Tg-Mureș.

„Ca informaticieni, ne preocupă accesul liber-public la programele de calculator, posibilitatea de a participa activ la dezvoltarea acestora, accesul la surse pentru instruirea corespunzătoare a studenților noștri în programare și, mai general, în tehnologia informației și comunicațiilor", a precizat **prof. dr. Mihai Jalobeanu** de la UVVG, membru în comitetul științific de organizare. Subiectele propuse spre dezbatere includ: utilizarea Linux în învățământ, medii virtuale de instruire, studii de caz în e-learning, proiecte Open-Source, Linux în limba română, probleme de securitate și etică, jocurile ca instrument educativ.

Seminarul s-a deschis cu un cuvânt introductiv al rectorului Universității de Vest „Vasile Goldiș", **prof. univ. dr. Aurel Ardelean**, și a continuat cu două prezentări: „Open-Source și licența GPL" și „Software Freedom Day". După aceea s-a trecut la prezentările pe sesiuni, care se desfășoară și astăzi și mâine. Programul seminarului este structurat în cinci sesiuni tematice: FLOSS în educație, Etica și abuzuri pe Internet, Tehnologii web în instruire, Noi distribuții Linux, Jocurile pe calculator în școală, fiecare sesiune fiind încheiată cu dezbateri.

C. L.

Atenție la pensia de urmaș!

Conducerea Casei Județene de Pensii Arad atrage atenția celor interesați că, în conformitate cu legea 19/2000 privind sistemul public de pensii și alte drepturi de asigurări, pentru plata pensiei de urmaș, copiii care au depășit vârsta de 16 ani și care continuă studiile trebuie să depună la sediul instituției, în luna începerii noului an școlar, cel târziu până în 5 octombrie 2005, o adeverință din care să rezulte că urmează cursurile unei școli. Nedepunerea dovezii atrage suspendarea plății pensiei de urmaș. La depunere, adeverința va fi însoțită de un cupon de pensie, iar pentru persoanele care depășesc vârsta de 18 ani se va prezenta și o declarație din care să rezulte dacă urmașul realizează venituri, precum și cuantumul acestora. Adeverințele se pot depune la Casa de Pensii zilnic, de luni până joi, între orele 8,00 - 12,00, iar marți și joi și între 15,00 - 17,00.

A. Hălmăgean

Brodul de la Lalașinț - repus în funcțiune

Reprezentantul Guvernului în teritoriu s-a deplasat zilele trecute în teritoriu pentru a monitoriza realizarea ultimei etape de aducere în amonte a podului plutitor ce face legătura între localitățile Lalașinț și Bârzava, distrus de viitura din 21 august a.c.

Primăria Lipova în colaborare cu autoritățile publice locale din Bârzava și cu reprezentanți ai Prefecturii Arad au reușit să pună podul în funcțiune, valoarea investiției depășind suma de 70 de milioane de lei.

M. P.

MARȚI, 13 SEPTEMBRIE 2005

TVR 1

7,00 Jurnalul TVR
7,50 Euro-dispecer
8,00 Portul miracolelor - s.
9,00 Sănătate pentru toți - rel.
9,30 Teleshopping
10,00 Johnny Tsunami - av., SUA, '99
11,40 Agenda festivalului „George Enescu"-rel.
11,55 Euro-dispecer
12,00 Mamaia 2005 - folclor - rel.
13,00 Doctor Becker - s.
13,30 Chip și Dale - d. a.
14,00 Jurnalul TVR
14,30 Teleshopping
15,00 TV - o lume nebună - rel.
15,30 Pro patria - rel.
16,00 Kronika. Emisiune în limba maghiară
16,55 Expediție în necunoscut
17,30 Nocturne
18,30 Cerbul de aur 2005
19,00 Jurnalul TVR
20,00 Ce se mai spune despre Pignon? - com., Fr., '01
21,40 Circul Soarelui
22,00 Jeremiah -s.
23,00 Jurnalul TVR
23,30 Agenda festivalului „George Enescu"
23,45 La mama acasă - dramă, SUA, 2002
1,35 Nocturne - rel
2,30 Jurnalul TVR-rel.

TVR 2

7,00 Sărută-mă, prostule! - s.
8,00 Teleshopping
8,30 Euro-dispecer
8,35 CeZar și tipar
9,00 Rebelii - s., rel.
10,00 Întoarcere în Paradis- s.
11,45 Pasiuni - s.
12,35 Euro-dispecer
12,40 Agenția-s.
13,30 Teleshopping
14,00 Desene animate: Dansatorii zburători
14,30 Încurcăturile lui Zack - s.
15,00 Împreună în Europa
16,00 Tribuna partidelor...
16,30 Euro-dispecer
17,00 Cronica germană (emis. în lb. germană)
17,30 Magazin estival
18,30 Știri regionale
18,45 Omul zilei
19,00 Moștenitoarea-s.
20,00 Trăsniții din Queens - s.
20,30 Mistere și mituri ale sec. al XX-lea -doc.
21,00 Lumea de aproape
21,30 Jurnalul TVR
22,00 Jurnalul Euronews pentru România
22,15 Blestemul lui Dracula - horror, It., '02, p.I.
0,00 Stargate -s.
0,45 Euro-dispecer
0,50 Auto club-rel.
1,20 Trăsniții din Queens - s.
1,45 Creatura - thriller, SUA, '98, p.II

PRO TV

7,00 Știrile Pro TV * Ce se întâmplă doctore?
9,10 Omul care aduce cartea
9,15 Tânăr și neliniștit - s., rel.
10,15 Destine răscumpărate - s.
11,15 Dispăruți fără urmă-s.
12,15 La bloc -rel.
13,00 Știrile Pro TV
13,45 Zâmbete într-o pastilă
14,15 Roata vieții - dramă, SUA, 1998
16,00 Tânăr și neliniștit - s.
17,00 Știrile Pro TV
17,45 Teo. Emisiune de divertisment
19,00 Știrile Pro TV
19,45 Trenul terorii - acț., SUA, 2003
21,45 Meci din Liga Campionilor UEFA. Olympique Lyon - Real Madrid
23,00 Știrile Pro TV. Știri
0,15 Rezumatul meciurilor din Liga Campionilor
2,00 Omul care aduce cartea-rel.
2,05 Știrile Pro TV
3,00 Trenul terorii - rel.

TV ACASĂ

6,15 Micul Frijolito - rel.
8,15 Culoarea păcatului - s., rel.
9,15 Mama vitregă - s.,rel.
10,10 Anita - s., rel.
12,15 Amazoana - s.
13,15 Valentina, grăsuța mea frumoasă - s.
14,15 Legături de familie - s. (AP)
15,30 Micul Frijolito - s.
17,30 Povestiri adevărate
18,05 Vremea de acasă
18,10 Inocență furată - s. (AP)
19,00 Pariul iubirii - s. (AP)
20,00 Mama vitregă - s.
21,00 Culoarea păcatului - s. (AP)
22,00 Anita - s.
0,00 Legături de familie - s.,rel.
1,00 Povestiri adevărate - rel.
1,30 De 3 x femeie - rel.
3,30 Corazon latino - rel.
5,00 Îndoiala - s.

HBO

6,00 Teoria ferestrei - com., Canada, 2004
7,25 Miracolul - dramă, 2004 (AP)
9,40 Mortadelo și Filemon - comedie, Spania, '03
11,25 Fast Food - comedie, Australia, 2003
12,55 Staruri la Hollywood. Denzel Washington
13,20 Vânătorul de dinozauri - av., Canada, '00 (AP)
14,50 Orient Express - dramă, România, 2004
16,50 Kandaroo Jack - av., 2003
18,20 Gloria Estefan - Live from Las Vegas
19,20 Atât de aproape de cer - dragoste, '95 (AP)
21,00 Sub Pământ SRL - s.
22,00 Deadwood - s.
22,55 Miracolul - dramă, '04 (AP)
1,05 Scary Movie 3 - com., '03 (12)
2,30 Hoții de tablouri - av., M. Brit., '04
4,05 Jurnalul lui Ellen Rimbauer - dramă, '03
5,30 Vedete la Hollywood. Nicole Kidman

PRIMA TV

7,30 Teleshopping
7,30 Orizonturi europene -rel.
8,05 Teleshopping
8,35 Dragoste și putere - s., rel.
9,25 Sunset Beach - s., rel.
10,30 Oamenii vorbesc
11,30 Tele RON
12,35 Teleshopping
13,00 Sunset Beach - s.
14,00 Teleshopping
14,30 Garito - partea I.
15,30 Dragoste și putere - s.
(2 episoade)
16,55 Garito - partea II.
17,30 Trăsniți în NATO - s.,rel.
18,00 Focus
18,45 Oamenii vorbesc
19,30 Da sau nu
20,00 Mr. Jones - dramă, SUA, 1993
22,00 Trăsniți în NATO - s.
22,30 Focus plus
23,15 Da sau nu-rel.
0,00 În slujba legii - s.
1,0 Focus - rel.
2,00 Mr. Jones - rel.
3,30 Clubul de noapte Concursuri și chat

ANTENA 1-TV ARAD

6,30 Știri Arad, sport, meteo
7,00 Observator
8,00 Canalul de știri
10,00În gura presei
10,30 Știri Arad, sport, meteo-rel.
11,00 Magazin sportiv
11,30 Teleshopping
12,00 Dădaca - s.
13,00 Observator
13,45 Romanian Tennis Open - ediția a X-a
16,00 Observator
16,30 Știri, sport, meteo
16,45 Anastasia - s.
17,45 9595 - Te învață ce să faci
18,55 Sport
19,00 Observator
20,30 Din dragoste-emis. de divertisment
22,30 Observator
23,30 Despărțirea - dragoste, SUA, 1994
1,30 Concurs interactiv
2,30 Observator - rel.
3,30 Din dragoste-rel.
5,30 9595 - rel.

INFO TV

8,45 Teleshoping
9,00 Info2 - rel.
10,00 Cartierul chinezesc din America - f. rel.
11,30 Videoclipuri
12,00 Documentar - rel. III
12,45 Teleshoping
13,00 Info 1 - rel.
14,00 Microb - rel.
16,00 Infotext
16,45 Teleshoping
17,00 Confesiuni în premieră - rel.II
18,00 Info 1
19,00 În actualitate
20,00 Atitudini UAV Emisiunea Universității „Aurel Vlaicu"
21,00 Dacă e marți, e Schwartz
Realizator Gheorghe Schwartz
22,00 Info 2
23,00 Viața lui Ted Kennedy jr. (AP)
0,30 Videoclipuri
1,00 Infotext

B1 TV

7,00 Viața dimineața; 9,00 Verissimo; **10,00 Înfruntarea** - dramă, SUA, '97, rel.; 12,00 Emisiune religioasă; 12,30 Teleshopping; 13,05 Un nou început - rel.; 13,35 Fan. X. Videoclipuri; 13,50 Jet Set; 14,00 Teleshopping; 14,35 Euroblitz - Cinema - doc.; 15,00 Teleshopping; 15,35 Euroblitz: Arta - doc.; 16,00 Misiune imposibilă - doc.; 16,30 Ne privește; 17,50 Best of 6! Vine presa; 18,00 6! Vine presa; **20,00 O mamă singură** - comedie, Canada, 2004; 22,00 Nașul - talkshow; 23,45 Știri; 0,00 6! Vine presa-rel.; 2,00 Euromaxx; 2,30 Condamnată la viață; 3,00 Chat TV

TV SPORT

9,00 Știrile TV Sport; 9,30 Super Spania; 11,30 Campionatul European de baschet feminin - finala; 13,10 Super Spania - rez. ultimei etape din Primera Division; 14,10 Bătălia pentru Anglia; 16,30 Super Spania; 18,30 Știrile TV Sport; 19,00 Bătălia pentru Anglia: Manchester United - Manchester City; 21,00 Știrile TV Sport; 21,30 Jocuri de vacanță; 23,00 Fiarele nopții - K1, Remy Bonjasky - gentlemanul zburător; 0,00 Știrile TV Sport; 0,30 Nopți albe la TV Sport (în limba engleză)

Redacția Adevărul nu își asumă răspunderea pentru modificările ulterioare intervenite în programele TV

NATIONAL TV

7,00 Programul de știri N24; 10,00 Teleshopping; 11,00 Naționala de bere; Batalionul dicționar-rel.; **13,00 Ochi negri-s.rel.**; 14,00 Jurnalul de prânz; **14,30 Detectivi în Paradis - s.; 15,30 Ruth Rendell - Simisola - p.II.; 16,30 Ochi negri - s.;** 17,30 Naționala de bere; 18,30 24 de ore - știri; 19,20 Sport la Național TV; 19,45 Țara lu' Papură Vouă; **20,00 Micul scăldător** - comedie, Italia-Franța; **22,00 Aripioară sau picior? - comedie, Franța, '76;** 0,00 Naționalul la miezul nopții - știri; **0,30 Micul scăldător - f.rel.;** 2,15 24 de ore-știri; **3,15 Aripioară sau picior?** - f.rel.; **5,00 Ruth Rendell - Simisola** - partea II-rel.

REALITATEA

07,00 Realitatea de la 07; 10,00 Realitatea de la 10; 10,45 Ziarul Realității; 11,15 100% - rel.; 12,00 Realitatea de la 12; 12,45 Ziarul Realității; 13,15 45 de ani de comunism-rel.; 14,00 Realitatea de la 14; 15,15 Realitatea medicală; 16,00 Realitatea de la 16; 17,45 Realitatea de la 17; 17,15 Documentarele Realității; 18,00 Realitatea de la 18; 18,45 Realitatea zilei; 20,00 Realitatea de la 20; 20,15 100%; 21,00 Realitatea de la 21; 21,45 Oamenii Realității; 22,00 Realitatea de la 22; 23,00 Realitatea de la 23

PRO CINEMA

6,00 Apropo TV; 7,00 Rondul de dimineață.; 10,00 Teleshopping; **10,15 Viața la Casa Albă**-rel.; **11,00 Rio Bravo** - f. rel.; **13,00 Surorile** - s., rel.; **14,00 Uriașul Harry** - s.; 14,45 Telehopping; **15,00 Xena, prințesa războinică** - s., rel.; 15,45 Teleshopping; **16,00 Xena, prințesa războinică** - s.; **17,00 Rio Bravo - rel.**, p.II; **19,00 Surorile** - s.; **20,00 Schimbul trei** -s.; **21,00 Jack, agent secret** - s (AP).; **22,00 Colivia cu nebune 3** - comedie, Fr. It., '85 (16); **0,15 Schimbul trei** - s.rel.; **1,00 - Colivia cu nebune 3** - f. rel.

La Țebea

Gorunul lui ... Traian Băsescu

Mii de români veniți din toate colțurile țării s-au adunat la acest sfârșit de săptămână la Țebea pentru a comemora 133 de ani de la moartea lui Avram Iancu. Personalitate marcantă a istoriei neamului, democrat revoluționar român în Revoluția din 1848-1849, a intrat în eternitate la Țebea, la umbra gorunului lui Horia. Acolo, la mormântul lui Iancu s-au reunit și în acest an oameni de cultură, politicieni, oficialități, iubitori ai folclorului românesc, avându-l în frunte pe însuși șeful statului, Traian Băsescu, care au depus coroane și jerbe de flori la monumentul celui care a luptat pentru libertatea neamului. Președintele Băsescu a venit însoțit la Țebea de soția sa Maria, de fiica Elena și de consilierul prezindențial Elena Udrea. Printre numele sonore care au mai participat la eveniment s-au remarcat vicepremierul Gheorghe Pugea, ministrul Gheorghe Barbu, senatorii Adrian Păunescu, Gheorghe Funar. În acest an, județul nostru a fost reprezentat la eveniment de prefectul Cristian Stragea, de președintele Consiliului Județean, Iosif Matula și nu în ultimul rând de P.S. Timotei Seviciu, episcopul Aradului, Ienopolei și Hunedoarei.

Depunerea de coroane și slujba oficiată de un sobor de preoți au fost urmate de discursurile oficialilor. După cuvântul scurt și la obiect al șefului sta-tului și după oficierera onoru-rilor militare, președintele Băsescu a plantat un gorun în curtea Bisericii din Țebea, faimosul copac al lui Horia fiind distrus în această vară de un trăsnet. Apoi, șeful statului, de mână cu fiica sa, s-a îndreptat

spre cortul Partidului Democrat, de unde, stând pe iarbă, a urmărit spectacolul folcloric. La fel de popular, Băsescu nu a ezitat să vorbească cu mulțimea și chiar să dea autografe, în pofida zecilor de SPP-iști care împânzeau întregul târg.

Chiar dacă numărul oficialilor cât și al vizitatorilor a fost mai redus față de anii precedenți, evenimentul de la Țebea nu și-a pierdut din farmec și cu atât mai puțin din însemnătate. La fel ca în fiecare an, momentele oficiale au fost însă urmate de mititei, cârnați, bere și multă muzică populară.

Madiana Popescu

Cinci pentru o funcție

(Urmare din pag. 1)

Sever Jurcă, Cristian Stragea, Mihai Calimente și, mai nou, Cornel Haristiade și-au declarat intenția de a candida pentru șefia partidului.

Oricum am privi lucrurile, cinci este un număr cam mare pentru o funcție de președinte de partid la nivel local. Ce poate însemna această inflație - după cum pare la prima vedere - de candidaturi? În primul rând că nici unul dintre liberali nu a reușit să se impună prin vorbe și fapte în fața celorlalți liberali. PNL nu a născut o personalitate puternică, agreată de o majoritate evidentă, ceea ce ar fi dus la descurajarea altor competitori dornici de funcții.

În același timp, numărul mare de candidați înseamnă și dezbinare în partid. Fiecare dintre competitori se bazează pe un anume segment din partid și fiecare crede că are o șansă. Când sunt cinci candidați, înseamnă că există cinci segmente care trag fiecare în direcția proprie. Pe cale de consecință, putem înțelege că în PNL nu există o direcție unică și că ar fi cel puțin cinci viziuni de acțiune liberală în partid.

Cineva zicea că aceste cinci grupări ar putea fi mai bine definite drept „găști". „Gașca" ce va pune stăpânire pe partid va elimina adversarii (a se vedea ce s-a întâmplat în PSD Arad), iar aceștia, odată marginalizați, ar putea spune adio partidului. Iar acea precară unitate care există în partid ar putea duce la o ruptură dramatică în PNL.

Cantitatea mare de candidați mai înseamnă că sub domnia lui Gheorghiof competiția a fost ca și interzisă, iar acum, după eliberare, s-a produs o inflație similară inflației de partide după revoluția din '89. Nu a mai fost partidul unic, recte nu mai există candidatul unic.

Să privim și cealaltă față a monedei și să vedem partea bună a lucrurilor. Și anume, faptul că partidul are persoane (n-am spus personalități) care să concureze bazându-se pe o anume valoare politică pe care au câștigat-o în timp. **Gavril Popescu** este vicepreședinte al C. J. Arad și a dovedit calități de competitor, chiar dacă până acum a eșuat în competiții. Dar e consecvent. **Cristian Stragea** este prefectul Aradului și liberal consecvent și nu se poate spune că nu face față funcției. **Mihai Calimente** face politică de multă vreme, a fost deputat în legislatura '96-2000 și este și acum deputat PNL. **Sever Jurcă,** deși nu a avut funcții politice prea mari, s-a remarcat și el prin spiritul de luptă demonstrat în nenumărate ocazii. În ceea ce-l privește pe **Cornel Haristiade,** acesta a fost mereu în linia a doua și nu trebuie să spun eu acum și aici cum e văzut „Hary" de colegi și presă. Încearcă și el marea cu degetul, poate împins din spate, la derută.

Prin urmare, s-ar putea zice că PNL are destui oameni care să poată emite pretenția de lider. Dacă ne uităm în curtea celorlalte partide, am putea remarca o penurie de persoane cu prenteții de lider. În PSD, în afară de Muscă, nu văd cine ar mai putea emite pretenții, mai ales după ce partidul a fost decimat. La PD, în afară de Seculici și Falcă, greu ai mai putea găsi un candidat credibil. PRM, după sciziune, a avut noroc în senatorul Ardelean Aurel, care, putem afirma fără rezerve, a salvat partidul. La Partidul Conservator, Lia Ardelean e senator de drept, iar despre UDMR nu discutăm pentru că este un alt fel de partid.

Una peste alta, inflația de candidați pentru șefia PNL Arad trebuie privită în mod complex. Fenomenul e cel puțin interesant din punct de vedere politic și el trebuie urmărit ca atare. Adică, cu interes. Pentru că o luptă cu mai mulți competitori poate fi mai interesantă atât în perioada de campanie, dar mai ales la conferința județeană, acolo unde cel care se mișcă mai repede va avea câștig de cauză.

Un lucru este limpede: cel care va câștiga va trebui să facă eforturi uriașe pentru unitatea partidului, dar mai ales pentru a da un sens partidului pe eșichierul politic arădean. Un sens pe care până acum PNL Arad nu l-a avut.

Prefectul - în teren

Prefectul Cristian Stragea a participat de curând la adunarea generală de alegeri a organizației PNL Gurahonț, prilej cu care acesta a vorbit cu cetățenii despre rolul organizațiilor politice în promovarea de proiecte către administrația locală. Cristian Stragea a mai participat la manifestările „Serbării vinului în podgorie", răspunzând astfel invitației primarului comunei Ghioroc, Mircea Luca. „Aici, prefectul a discutat cu reprezentanții administrație publice locale și cu reputatul interpret de muzică populară, Aurel Tămaș, despre importanța managementului cultural în promovarea folclorului autentic românesc, național și regional", precizează **Călin Albu**, purtător de cuvânt al Prefecturii Arad.

M. P.

Primăria Municipiului Arad

organizează concurs în data de 29.09.2005, ora 10,00 (proba scrisă) și în data de 03.10.2005 (interviul), în vederea ocupării următoarelor funcții vacante, în regim contractual de muncă:

Serviciul Coordonare și Control:

- *3 funcții de inspector de specialitate, gradul profesional IA;*

Condiții specifice ocupării funcției publice de execuție:

- studii superioare de lungă durată;
- vechimea în specialitatea studiilor: minim 2 ani;
- cunoștințe de operare calculator (Word și Excel): nivel mediu.

- *1 funcție de referent, treapta profesională IA;*

Condiții specifice ocupării funcției publice de execuție:

- studii medii;
- vechimea în muncă: minim 5 ani;
- cunoștințe de operare calculator (Word și Excel): nivel mediu.

Biroul Societăți Comerciale:

- *1 funcție de conducere de șef birou, gradul profesional IA;*

Condiții specifice ocupării funcției publice de execuție:

- studii superioare de lungă durată;
- vechimea în specialitatea studiilor: minim 2 ani;
- cunoștințe de operare calculator (Word și Excel): nivel mediu.

- *6 funcții de execuție de inspector de specialitate, gradul profesional IA;*

Condiții specifice ocupării funcției publice de execuție:

- studii superioare de lungă durată;
- vechimea în specialitatea studiilor: minim 2 ani;
- cunoștințe de operare calculator (Word și Excel): nivel mediu.

Serviciul Administrarea Patrimoniului:

- *3 funcții de execuție de inspector de specialitate, gradul profesional I;*

Condiții specifice ocupării funcției publice de execuție:

- studii superioare de lungă durată (specializarea: construcții sau instalații în construcții);
- vechimea în specialitatea studiilor: minim 1 an;
- cunoștințe de operare calculator (Word și Excel): nivel mediu.

- *1 funcție de execuție de referent, treapta profesional IA;*

Condiții specifice ocupării funcției publice de execuție:

- studii superioare de scurtă durată (specializarea: construcții sau instalații în construcții);
- vechimea în specialitatea studiilor: minim 2 ani;
- cunoștințe de operare calculator (Word și Excel): nivel mediu.

Dosarele se înscriere vor conține următoarele acte:

- Formularul de înscriere la concurs;
- Curriculum vitae;
- Carnet de muncă, copie și original sau adeverință care să ateste vechimea în muncă și, după caz, în specialitate;
- Copia și originalul fișei de evaluare a performanțelor profesionale individuale sau, după caz, recomandarea de la ultimul loc de muncă;
- Diploma de studii și alte acte care atestă efectuarea unor specializări, copie și original;
- Cazierul judiciar;
- Actul de identitate, copie și original.
- Adeverință care să ateste starea de sănătate corespunzătoare.

Data limită de depunere a dosarelor de înscriere este 21.09.2005.

Relații suplimentare se pot obține la telefon 0257/281850 (int. 162) și la panoul de afișaj de la intrarea în Palatul Cenad.

Primar,
Gheorghe Falcă
(c. 1307/2005)

Bătălie la baionetă pentru preşedinţia PNL Arad

Interviu cu prefectul Cristian Stragea, candidat la preşedinţia PNL Arad

- Sunteţi unul dintre cei cinci candidaţi, anunţat pentru preşedinţia PNL Arad. Ce va determinat să candidaţi?

- Într-un interviu cu d-voastră declaram că sunt posibili şapte candidaţi la preşedinţia organizaţiei judeţene. Iată că ne apropiem de ceea ce spuneam eu. Acest lucru arată că în PNL există o competiţie teribilă, deoarece fiecare dintre competitori îşi dă seama de puterea filialei. Candidez la preşedinţia PNL pentru că am parcurs toate etapele începând de la organizaţia de tineret, preşedinte al organizaţiei municipale, două mandate încheiate statutar şi pentru orice om politic care activează în mod serios într-o structură politică, saltul următor este conducerea filialei judeţene.

- Faptul că sunt atât de mulţi candidaţi poate fi considerat şi ca un semn de democraţie în partid, dar în acelaşi timp, poate însemna şi că partidul este dezbinat de vreme ce fiecare dintre cei cinci candidaţi se bazează pe un segment din partid. Este sau nu o divizare a liberarilor în cadrul partidului?

- Nu cred că este o divizare a liberalilor în cadrul partidului. Indiferent de rezultatul alegerilor judeţene, noi tot colegi vom rămâne. În PNL Arad se face politică. Fiecare dintre cei cinci candidaţi şi-a construit un anume raţionament politic, de a intra în competiţie. Nu este deloc exclus ca anunţarea unei candidaturi să fie un as în mânecă, o marjă de negociere în momentul în care se vor cristaliza doi competitori redutabili. Vă asigur că PNL Arad nu se va scinda după alegerile judeţene.

- Nici un candidat dintre cei cinci nu a convins prin atitudine, acţiune şi vorbe că poate fi liderul liberalilor arădeni pentru a-i determina pe ceilalţi să nu îi mai fie adversar.

- Mai sunt două luni şi jumătate până la alegerile din iarnă, iar lupta politică pentru câştigarea preşedinţiei filialei şi a conducerii Biroului Executiv este în plină desfăşurare. Este o perioadă de tatonare şi fiecare candidat are un nucleu cu care pleacă la drum. Îşi construiesc un anume raţionament, platformă, tactică şi moţiune. La un moment dat unii dintre cei cinci vor veni cu o platformă de negociere, care vor susţine alţi candidaţi.

- Credeţi că cele două luni vor însemna un timp de clarificare şi eventual de reducere al candidaţilor?

- Observaţia este cât se poate de corectă. Suntem în plină tatonare şi dezbatere internă politică, care evaluează posibilitatea identificării unui lider, care să fie numitorul comun a mai multor personalităţi politice locale liberale. Raţiona-mentele care vor sta la baza candidaturilor sunt cele cinci criterii: experienţa politică, consecvenţa, exprimarea mediatică, charisma candidatului şi nu în ultimul rând susţi-nerea şi coerenţa cu activitatea şi conducerea centrală a partidului. Filiala PNL Arad a fost marcată opt ani de preşedinţia deputatului Titu Gheorghiof, iar acum se joacă o carte mare.

- Vom vedea dacă după ce va fi ales, acest nou preşedinte va fi susţinut de foştii adversari. Nu credeţi că aceasta este marea problemă cu care se va confrunta PNL?

- Sunt convins că toţi vom rămâne colegi şi vom activa în cadrul unui birou politic forte, care să fie într-adevăr o structură politică credibilă în faţa cetăţenilor din municipiu şi judeţ.

Ioan Iercan
Daniel Albu
Foto: Şt. Matyaş

Valentin Voicilă, în continuare pe baricade

Valentin Voicilă şi-a propus o iniţiativă care încearcă să trezească spiritul civic arădean. Ce anume vrea să facă actorul şi revoluţionarul Voicilă? **„De ani de zile m-am gândit să formez în Arad un Forum civic al revoluţionarilor arădeni. E vorba mult de principii. La acest forum pot adera şi tineri care în '89 n-au participat la revoluţie, dar de-a lungul timpului au înţeles care a fost scopul revoluţiei. Revoluţia a avut un caracter creştin-social foarte puternic. Or, ceea ce se întâmplă în oraşul nostru la ora actuală, şi e vorba de abuzuri care nu se mai termină, mă determină să iau atitudine. De prea multe ori primează interesele politice şi de grup, iar cetăţeanul este undeva la mijloc şi cred că trebuie să procedăm în aşa fel încât principiile din '89 să primeze înaintea intereselor de grup."**

Forumul Civic va deveni o organizaţie constituită legal. V. Voicilă s-a gândit în primul rând la oamenii care i-au stat alături în decembrie '89. Prima întâlnire va avea loc **sâmbătă, la ora 11,00, în sala de festivităţi a Primăriei**, pentru a discuta principiile care vor sta la baza Formului Civic. Până acum, V. Voicilă a discutat cu avocatul Ştefan Popa şi cu fostul şef de cabinet al lui Voicilă, Andrei Valaczkay. Din acest forum poate face parte oricine care vrea să aibă o atitudine faţă de ceea ce se întâmplă în Arad. V. Voicilă crede că, în momentul în care se va exprima o anume atitudine, vor fi presiuni puternice din partea puterii. **„Forumul va fi o asociaţie civică, imparţială şi care va ţine seama de problemele oraşului"**, mai declară Voicilă. Să amintim că V. Voicilă este membru al Partidului Democrat. La întrebarea dacă civismul e compatibil cu calitatea de membru de partid, V. Voicilă răspunde că el nu va fi **„împotriva unui partid, ci voi fi deasupra partidelor"** (?!), adăugând că **„Partidul Democrat s-a purtat cu mine de parcă n-aş fi membru PD"**.

Cum civismul în România este în mare suferinţă, nu putem decât să salutăm apariţia unei asociaţii cu caracter civic în oraşul nostru. Rămâne de văzut dacă civismul şi nu altceva va fi scopul înfiinţării Forumului Civic.

I. Iercan

Social democraţii au luat pulsul politic al judeţului

Senatorul Dan Ungureanu şi deputatul Gheorghe Chiper au participat în week-end la zilele oraşului Sântana, unde au discutat cu oficialităţile locale şi cu oamenii din localitate. Discuţiile s-au axat pe preţul extrem de mic pe care îl înregistrează grâul, starea agriculturii fiind o temă predilectă de conversaţie.

D. A.

Drumul Fântânele - Tisa Nouă

Dispută între preşedintele CJA, Iosif Matula şi senatorul Dan Ungureanu

Senatorul PSD de Arad, Dan Ungureanu nu înţelege de ce administraţia judeţului nu găseşte fonduri pentru asfaltarea drumului dintre Fântânele şi Tisa Nouă, şosea actualmente aflată într-o stare extrem de proastă. **„Consiliul Judeţean s-a lăudat că acum, mai mult ca oricând, vor fi fonduri pentru drumurile judeţului, prin redirecţionarea banilor încasaţi în vămi, însă rezultatele întârzie să se vadă"**, a subliniat senatorul Dan Ungureanu, într-un comunicat de presă.

În replică, Iosif Matula, preşedinte al CJA, declară: **„Nu înţeleg de ce atât Dan Ungureanu, cât şi PSD-ul atunci când au condus destinele judeţului Arad nu au găsit fonduri necesare asfaltării drumului dintre Fântânele şi Tisa Nouă. Acest tronson de 4 kilometri, este prevăzut în programul de reabilitare al Consiliului Judeţean în perioada 2005-2008. Ţin să aduc la cunoştinţă atât domnului senator, cât şi locuitorilor judeţului că banii obţinuţi din taxa de ecologizare de către Gheorghe Seculici au fost distribuiţi pe anumite tronsoane care se află într-o stare avansată de degradare, în această perioadă desfăşurându-se licitaţiile pentru modernizarea acestor drumuri"**.

Daniel Albu

Frământări în PD

Senatorul Nicolae Ioţcu se pronunţă împotriva întoarcerii „trădătorilor" în partid

Declaraţia consilierului municipal Emanoil Voicu, precum că **„Partidul Democrat rămâne dragostea mea dintâi, o dragoste care nu se uită, dar, din nefericire, ceea ce se întâmplă uneori în Partidul Democrat nu-mi prea place, aşa că trebuie să mai aştept"**, publicată ieri în ziarul Adevărul de Arad, în cadrul unui amplu interviu, a făcut ca senatorul PD de Arad, Nicolae Ioţcu, să iasă la atac. Acesta a declarat: **„Nu cred că Emanoil Voicu are autoritatea morală să aprecieze modul cum funcţionează activitatea PD atât timp cât sub actuala conducere, PD a obţinut cele mai bune rezultate. Emanoil Voicu face parte din categoria oportuniştilor, care au părăsit PD pentru interese proprii, atunci când partidul se afla în cea mai grea situaţie. Sunt total împotriva întoarcerii trădătorilor în PD"**.

D. A.

Democraţii continuă procesul de alegeri din filiale

Deputatul democrat Constantin Igaş a fost prezent, la sfârşitul săptămânii trecute, la alegerile din organizaţia locală Zimandul Nou, unde preşedinte a fost ales Dan Vrăbieş. La Seleuş a fost ales preşedinte Nicolae Cean, iar Ioan Nicodin, în filiala Ineu.

Deputatul arădean s-a întâlnit şi cu membrii PD din Târnova şi Secusigiu cu care a discutat probleme organizatorice legate de pregătirea alegerilor. **„Alegerile din organizaţiile locale se vor finaliza odată cu conferinţa judeţeană de alegeri, care va avea loc pe data de 29 octombrie. Până acum au avut loc alegeri în 21 de localităţi"**, a declarat deputatul democrat.

D. Albu

UNIVERSITATEA DE VEST „VASILE GOLDIŞ"

Premieră academică arădeană

Universitatea de Vest „Vasile Goldiş" a fost atestată prin Ordinul Ministerului Educaţiei şi Cercetării nr. 4811/17.08.2005 ca **instituţie organizatoare de studii universitare de doctorat (IOD).**

Astfel, UVVG este **singura Universitate din Arad** care oferă conform sistemului academic european toate cele 3 cicluri de studii: **LICENŢĂ-MASTERAT-DOCTORAT**

(COM.08.2005)

Investeşte în viitorul tău înscriindu-te la o universitate europeană!

INFORMAŢII şi ÎNSCRIERI:
Centrul de Informare şi Înscrieri
Bd. Revoluţiei 94-96 tel. 0257-280.373

Agromalim Arad

Ofensivă tehnologică asupra bazei de producție

Târgul Agromalim, deschis în 8 septembrie la Complexul expozițional din Arad, a trezit un extraordinar interes, fiind vizitat de numeroși oameni inteesați: fermieri, specialiști, potențiali investitori, oficiali sau pur și simplu de curioși, doritori să vadă ce se mai întâmplă pe piața atât de interesantă a produselor agroalimentare. Prima impresie a fost una cantitativă, pentru că anul acesa, așa cum spunea Nicolae Băcanu, președintele Cmerei de comerț și Industrie, numărul participanților fost mult mai mare ca altădată. Zeci , sute de firme din Austria, Ungaria, România au venit cu o ofertă extraordinar de bogată în mașini-unelte, tehnologii, semințe, îngrășăminte, amelioratori, medicamente etc. încât avei impresia că agricultura de mâine își va rezolva problemele și va deveni cât de curând competitivă. Și fără îndoială dacă țaranii, fermierii vor avea în dotare uneltele expuse și vor aplica tehnologiile propuse vor avea succesul dorit, dar de la socoteala din târg până la afacerea de acasă mai este cale lungă. Suntem însă de acord cu dr.ing. Petru Vărădie care spunea că „este foarte important că există o presiune puternică și constantă dinspre vârf spre bază, dinspre propunător spre producătorul propriu-zis.

Baza, cei drept este încă destul de îngustă dar nouă ne-a creat un sentiment de speranță și încredere ceea ce am văzut în expoziția de taurine, unde zecile de vaci și reproducători au arătat că există potențial, că mulți fermieri se pot deja măsura cu semeni de-ai lor din Europa.

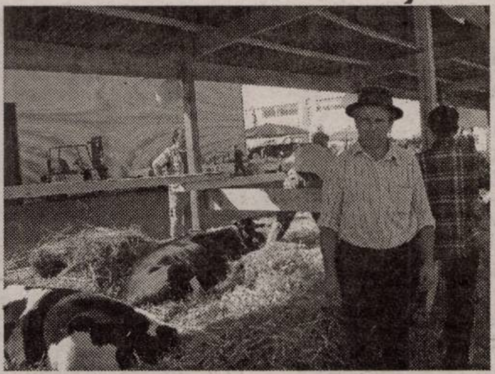

Industria Alimentară Curtici este în general cunoscută de consumatorul de produse lactate din Arad, deoarece este o prezență constantă pe piața arădeană. Dr Gheorghe Țărău șeful fermei de bovine are în gestiune 850 capete, din care 345 vaci cu lapte, care au dat în medie 6300 litri lapte pe o lactație. Nucleul de origine este Bălțata Românească, ameliorată cu rasa Holstein. Sigur, furajele provin de la Combinatul agroindustrial, iar materia primă este prelucrată în unitățile proprii. Un exemplu de producție integrată și prin aceasta foarte rentabilă.

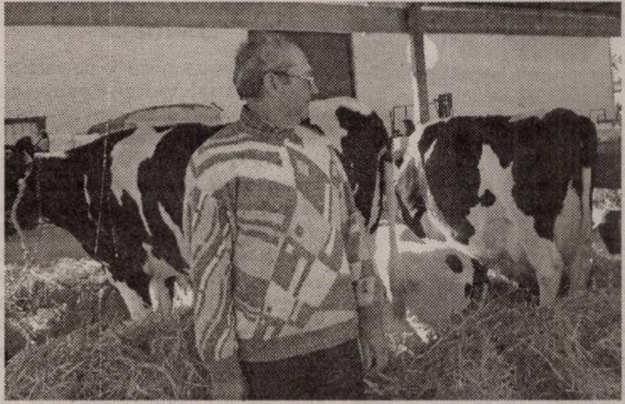

Aurel Nieș, din Șicula a fost cel mai mediatizat, mai ales că a primit titlul de fermierul anului 2005. El are în marginea satului un grajd în care crește 46 capete vite, din care 23 vaci și 23 vițele, majoritatea Holstein. Dar, chiar dacă ferma este una mai mică ea se remarcă prin performanțe devenite notorii. Astfel acolo s-au obținut 9700 de litri de lapte pe vacă la o lactație, iar o joiană a reușit chiar 60 litri la zi. Furajele le obține , în principal, de pe cele 27 hectare pe care le lucrează împreună cu familia.

◆

Bălțata Românească este rasa dominantă la Romgera unde 400 de vaci dau în medie 20 litri pe zi de fiecare joiană. Furajele se obțin din producția asociației, ceea ce face ca ferma de taurine să fie rentabilă.

◆

Fica Dănuț din Gai are 36 de vaci, din rasa bălțata românească, pe care le crește într-un adăpost din apropiere Aradului. El s-a ocupat dintotdeauna de vaci și le cunoaște toate secretele, dar abia în anii din urmă a făcut din aceasta o afacere, și încă una rentabilă. Lucrează împreună cu familia și se consideră mulțumit cu câștigurile obținute.

În apropierea Aradului se găsește și una dintre cele mai mari ferme de vaci cu lapte și aparține **„Stațiunii de Cercetare și Dezvoltare pentru Bovine".**

Directoarea unității, Aurelia Sălăgeanu ne-a informat că are în grijă 900 animale din care 400 vaci cu lapte din care majoritatea sunt Flegwig. Producția medie pe cap de vacă este de 7760 litri la o lactație încheiată.

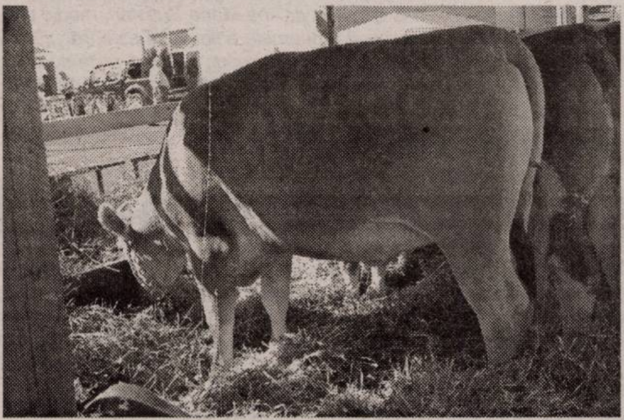

* * *

Sunt doar câteva unități performante în zootehnia Aradului, dar vom putea vorbi de o agricultură eficientă numai atunci când toate fermele vor funcționa la parametrii maximi. Zootehnia se va bucura de o atenție specială din partea Ministerului Agriculturii promitea secretarul general al instituției la simpozionul de la Arad, pentru că" trebuie echilibrat raportul de 3 la 1 care în momentul de față este în avantajul producției vegetale".

Ioan Tuleu

Foto: Viorel Musca

De la 1 octombrie

Începe înscrierea în Registrul Fermelor

Am informat, în pagina de săptămâna trecută, că până în 2007, anul integrării europene a României, toți fermierii (țăranii) care doresc să mai primească subvenții sunt obligați să se înscrie în așa numitul „Registrul Fermelor". Astăzi suntem în măsură să venim cu detaliile necesare pentru că între timp ing. Liviu Buta de la Agenția de plăți din cadrul Direcției Agricole Arad a participat, săptămâna trecută, la o instruire desfășurată la Timișoara pe această temă și chiar directorul general al Agenției Naționale de plăți, Nicolae Serghiu a fost prezent la Arad cu ocazia „Agromalim".

Astfel, Liviu Buta ne-a informat că Uniunea Europeană va acorda fermierilor români subvenții de 440 milioane euro în 2007 și 557 milioane în 2008, însă cu condiția să fie înscriși în Registrul Fermelor. Acțiunea de înscriere va începe în data de 1 octombrie a.c. și se va finaliza în mai 2006. Pentru înscriere, fermierii (țăranii) trebuie să completeze o cerere tip, care se va găsi la Primărie, unde va exista și un specialist de la Direcția Agricolă care va da lămuririle necesare. Pentru ca ferma să fie eligibilă (admisă la subvenție) trebuie să cuprindă minimum un hectar teren agricol, care nu este obligatoriu să fie și cultivat dar obligatoriu să fie bine întreținut. Se mai pune și condiția ca hectarul să nu fie împărțit în loturi mai mici de 0,3 ha. Fermierul mai este obligat să transmită toate detaliile care pot duce la identificarea loturilor pentru ca acestea să fie corect poziționate pe ortoplanuri (fotografii aeriene). Este necesar să mai explicăm că Registrul Fermelor este o formă de evidență electronică a exploatațiilor agricole, a fermelor și parcelelor din cadrul fermelor.

Cererile odată completate vor ajunge la Serviciul Integrat de Administrare și Control care va verifica exactitatea datelor și va depista eventualele erori.

I. Tuleu

Principalii dăunători din culturile de legume, în luna septembrie

DR.ING.PETRU VĂRĂDIE

În această perioadă, principalii dăunători cu care ne confruntăm sunt: melcii, omizile, păianjenul roșu comun, musculița albă de seră și pe alocuri tripsul californian.

MELCII

Limaxul cenușiu (*Agriolimax agreste*) produce pagube însemnate la culturile de vărzoase, salată, castraveți, fasole de grădină, ardeioase, rădăcinoase etc.

Dăunătorul consumă țesuturile internervuriene ale frunzelor ,iar la rădăcinoase produce perforări adânci ale rădăcinilor,care sunt apoi invadate de paraziți și saprofiți cauzând în final putrezirea acestora.

Limaxul galben (*Deroceras reticulatus*) este întâlnit la aceleași culturi și se deosebește de limaxul cenușiu prin prezența unui rudiment de cochilie.

Melcul de grădină (*Helix pomatia*) este o specie cu cochilie, foarte frecventă în grădinile de legume și sere. Produce daune importante prin perforarea frunzelor.

MĂSURI DE PREVENIRE ȘI COMBATERE.

Melcii sunt favorizați de o umiditatea cât mai constantă a solului și de o vegetație care creează un mediu răcoros. Din acest motiv, lucrările de întreținere, în special cele care au în vedere combaterea buruienilor, pot reduce frecvența atacurilor.

Dintre produsele eficiente în combatere amintesc momelile cu Mesurol 4 G -40-60 g/ar, sau împrăștierea pe sol a produsului Optimol 4G-150 g/ar.

OMIZI

Buha verzei (*Mamestra brassicae*) și fluturele alb (*Pieris brassicae*) produc pagube importante mai ales la varză și conopidă. Dăunătorii sunt periculoși în stadiul de larvă (omidă), producând distrugerea aparatului foliar și deprecierea calitativă a căpățânilor.

Omida fructelor (*Helicoverpa armigera*) este un dăunător cu apariții sporadice, fiind favorizat de anii călduroși. În acest an, apariția sa a fost ceva mai puțin importantă, dar pagubele pe care le poate produce nu pot fi neglijate. O singură larvă poate deprecia mai multe fructe, în unele cazuri, la tomate, pot fi compromise toate fructele dintr-un ciorchine. Cele mai afectate culturi sunt ardeioasele, tomatele, fasolea de grădină, castraveții, vinetele.

MĂSURI DE PREVENIRE ȘI COMBATERE

La vărzoase combaterea este destul de dificilă datorită faptului că frunzele acestora sunt ceroase, iar soluțiile de combatere se scurg, în lipsa unor adezivi.

Sunt eficiente tratamentele cu produse biologice de tipul Dipel 2XWP 0,05%,Foray 0,1% (pe bază de ***Bacillus thuringiensis***),Victenon 0,08% sau inhibitorul de metamorfoză Dimilin 25 WP 0,05%. Dintre produsele chimice de sinteză, rezultate bune se pot obține cu Dantop 50WG 0,035%,Cyren 48 EC 0,15 %,Decis 25WG 0,003% etc.

Păianjenul roșu comun (*Tetranichus urticae*) atacă numeroase specii legumicole, la sfârșitul lunii august populațiile de dăunători atingând un nivel maxim. Scăderea temperaturilor în luna septembrie face ca viteza de înmulțire a dăunătorului să scadă.În aceste condiții, eficacitatea tratamentelor crește, iar prin aplicarea unor tratamente cu produse cu acțiune ovicidă-larvicidă se poate contribuii decisiv la reducerea populațiilor care vor supraviețuii sezonului rece.

Dintre produsele cu eficacitate bună amintesc: Envidor 0,04-0,06%,Sanmite 0,06% Nisorun 0,06%,Milbeknokc 0,08% etc.

Musculița albă (*Trialeurodes vaporariorum*) și tripsul californian (*Frankliniella occidentalis*) sunt doi dăunători a căror arie de extindere în câmp este din ce în ce mai mare. Ambii atacă foarte multe plante legumicole producând pagube importante la tomate, ardeioase, vinete, castraveți, fasole de grădină, salată. Neglijarea unor măsuri de igienă culturală poate spori riscurile unor atacuri devastatoare.

Sunt eficiente în combatere produsele: Dantop 0,05%,Mospilan 0,06%,Reldan 40 EC 0,2%,Milbeknok 0,08% etc.

La Lipova se pune de un record

Concedii medicale pe bandă rulantă!

(Urmare din pagina 1)

În august, 16 oameni - 365 de zile de concediu medical

Încă din capul locului trebuie să facem menţiunea că, în momentul angajării, conform uzanţelor, toţi beneficiarii prevederilor Legii 76/2002 au depus la dosar un act emis de către medicul de intreprindere din care rezulta că sunt apţi de muncă din punct de vedere medical.

Uitându-ne pe unele documente, în speţă certificate de concediu medical (mare dreptate a avut cel care a făcut afirmaţia - concediul medical, cea mai marea invenţie a secolului XX), care au intrat în posesia noastră am constatat cu surprindere că, în luna august de exemplu, din cei 20 de angajaţi, nu mai puţin de 16 dintre ei au fost „bolnavi", zilele de concediu medical ale tututor însumând nu mai puţin de 368 de zile lucrătoare. Uimitor, însă la noi, sau mai bine zis la Lipova acest lucru a fost posibil. Înainte de a-i da cuvântul primarului Viorel Popina, cel mai în măsură să ne lămurească ce s-a întâmplat (şi ce se mai întâmplă şi în prezent, pentru că situaţia întâlnită în iulie şi august nu a fost singulară ea tinzând să devenă obicei), trebuie să spunem că certificatele de concediu medical respective au fost eliberate de şapte dintre medicii din Lipova, din totalul de 30 câţi îşi desfăşoară activitatea în acest oraş.

Foto: Şt. Matyas

Concediile medicale, pe ordinea de zi a Primăriei Lipova

„Ceea ce aţi primit dumneavoastră la redacţie este adevărat. Mai mult, mai sunt şi alte cazuri cu angajaţi de-ai Primăriei Lipova care sunt în concedii medicale prelungite. Dar despre ei poate vorbim cu altă ocazie. Revenind la cei angajaţi pe perioadă determinată, în baza Legii76/2002, vă pot spune că, unii dintre ei, de fapt majoritatea dacă mă gândesc bine, deşi sunt în concedii medicale prelungite, fiind grav bolnavi, în ghilimele spus, muncesc la negru în construcţii, la zugrăveli, în alimentaţie publică şi prin alte locuri. Alţii stau prin baruri până spre ziuă, dansează în discotecă de le sfârâie călcâiele, beau de sting, pentru ca apoi să ia parte la scandaluri finalizate cu coaste rupte. Mai mult, avem oameni în concediu medical care sunt la muncă prin Spania. Afirmaţiile le pot dovedi cu acte în regulă, mai ales că am şi primit vederi din Spania. Oare a cui a fost vina că i-a angajat pe respectivii? A noastră, a angajatorului? Sau a medicului care acordă cu prea multă uşurinţă concedii medicale? Sau a angajatului care simulează boala şi care profită de înţelegerea sistemului din sănătate? Este adevărat că, în luna august, concediile medicale au însumat peste 360 de zile lucrătoare, dar mai vreau să adaug ceva. Făcând un calcul simplu, înseamnă că, la Serviciul respectiv, în august s-a lucrat 55 de zile, echivalentul a aproape trei angajaţi, dacă veneau zilnic la lucru".

Care ar fi motivul sau motivele pentru care şomerii angajaţi pe perioadă determinată recurg la concedii medicale, ne dumireşte tot Viorel Popina: **„Unii dintre ei au declarat, fără sfială, că urmăresc pensionarea pe caz de boală. Şi o să vedeţi că aşa va fi, li se va împlini visul. Alţii urmăresc nu atât salariul, pentru că în timpul concediilor medicale ei câştigă mult mai mult muncind la negru, cât vechimea în muncă".**

De prea mult concediu medical i-a crescut „bărbăţia"

Cât priveşte măsurile pe care le va lua Primăria, Viorel Popina ne-a dezvăluit o parte din ele: **„În primul rând ne vom adresa Direcţiei de Sănătate Publică Arad şi Casei Judeţene de Asigurări de Sănătate, unde vom prezenta copii după certificatele de concediu medical. Să le analizeze şi dacă ei consideră necesar, să-i expertizeze pe bolnavi. Că pe medici nu-i pot, că doar sunt colegii lor. În al doilea rând, deoarece comunitatea locală plăteşte peste un milion de lei pe lună, pentru fiecare angajat, în luna august peste 16 milioane plus primele 11 zile de scutire medicală, vom face publică lista bolnavilor. Aşa. Ca să-i cunoască tot oraşul. Apoi ne vom adresa medicilor de familie dar şi specialiştilor, cu rugămintea de a ajuta Serviciul de Gospodărire a Oraşului Lipova prin sistarea uşurinţei cu care se acordă concediile medicale. Avem fotografii ale bolnavilor, tot cu ghilimelele de rigoare, surprinşi în diferite ipostaze, pe unde munceau la negru, la discotecă sau la încăierare, prin restaurante sau mai ştiu eu pe unde, fapt pentru care îi rugăm pe domnii doctori să le prescrie un medicament care să le trezească respect pentru instituţia care i-a angajat şi, totodată, să le provoace lehamite faţă de chiul şi pensionarea pe caz de boală. Îi mai rugăm pe domnii doctori să ne înţeleagă că în oraşul Lipova este nevoie de oameni care să lucreze în interesul comunităţii care îi plăteşte, nu de bolnavi închipuiţi. Pe final vreau să dau un exemplu, şi mă adresez în primul rând medicilor. Unui bolnav cod 584 şi 526 i s-a aplicat o medicaţie care l-a împins în păcat. Deşi însurat, omul nostru a fost prins prin alte dormitoare. Ce a păţit nu spun, dar o întrebare tot am: Ce medicament i s-a dat pentru boala sau bolile sale, de i-a crescut bărbăţia?"**

***

Deşi primarul Viorel Popina face haz de necaz, situaţia creată trebuie să dea de gândit autorităţilor care au competenţă în acest gen de probleme. Mai ales că, după cum ştiţi, prefectul Aradului, Cristian Stragea, este de profesie medic, deci este din interiorul sistemului. Şi nu credem că va rămâne impasibil la ceea ce s-a întâmplat la Lipova, bunăoară. Pentru că ar fi urât din partea dumnealui să lase ca tagma din care face parte, casta medicală, să fie făcută de râs de către o mână de medici care acordă, aşa cum a spus primarul Popina, cu prea multă uşurinţă, ca să nu spunem că ar fi vorba şi despre oareşce interese financiare (aşa cum ni s-a sugerat de către cei care ne-au sesizat) concedii medicale.

Cât despre lista cu medicii binevoitori din Lipova, nu o vom publica, pentru a nu da idei, pentru a nu fi un îndrumar pentru alţii care doresc să „facă pauză". În ceea ce-i priveşte pe bolnavi, Viorel Popina ne-a spus că se ştiu ei şi populaţia din Lipova îi va cunoaşte în curând, odată cu publicarea listei la avizierul Primăriei.

Nu putem încheia fără să vă prezentăm un certificat de concediu medical, emis de către dr.Ana-Maria Sulinţan, medic primar medicină generală, în care la numele şi prenumele bolnavului este trecut doar atât: Belteki. Cât priveşte rubrica în care trebuia trecut, în mod obligatoriu, codul numeric personal, aceasta este imaculată. Şi exemplele ar putea continua.

După ce a fost aruncat în stradă precum o măsea stricată

Un septuagenar arădean şi-a găsit norocul la Şiria

Fără discuţie, dreptul de proprietate este unul din drepturile cele mai importante ale unei persoane. Pe de altă parte, trebuie ţinut cont de faptul că, de fiecare dată când un drept este exercitat în mod abuziv, riscă să producă „victime colaterale". O astfel de victimă este şi **Tudor N. Tudor,** un bătrân de 71 de ani, care în urmă cu doi ani a fost dat afară din apartamentul său din Arad ca o măsea stricată, fiind nevoit să doarmă pe holul imobilului până când a găsit pe cineva care să-i ofere un acoperiş deasupra capului. Asta, în ciuda faptului că a făcut numeroase demersuri pe lângă autorităţile locale, solicitând să i se repartizeze şi lui „patru pereţi şi un acoperiş deasupra capului".

Un contract cu prevederi discutabile

Problemele au început când Tudor Tudor a semnat în anul 2000 un contract de închiriere pe doar trei ani cu proprietara de atunci a apartamentului, cu toate că legea spunea clar că în cazul restituirii unui imobil naţionalizat chiriaşului trebuie să i se reînnoiască contractul pe o perioadă de cinci ani. În ceea ce priveşte chiria, aceasta era de 450.000 de lei, adică 25% din veniturile sale din acea perioadă, nu 15%, aşa cum prevede expres legea. Bătrânul a fost astfel determinat de situaţie să înceapă demersurile pe lângă Primărie, solicitând să i se acorde un spaţiu de locuit. Presimţea că urma să fie aruncat în stradă, dar nu credea că autorităţile îi vor respinge toate cererile.

Fostul primar a refuzat să stea de vorbă cu el

„Începând din 31 mai 2001, am început să fac cereri către Primărie, solicitând patru pereţi şi un acoperiş deasupra capului, căci mai mult nu îmi doream. Simţeam că sunt în pericol să rămân pe drumuri, şi-a început povestea bătrânul. **În 6 iunie 2003, am primit o notificare de la executorul judecătoresc, prin care eram informat că nu mi se mai prelungeşte contractul de închiriere. M-am adresat autorităţilor locale, ştiind că există o prevedere legală care spune că locatarii caselor naţionalizate trebuie puşi pe o listă de urgenţă. Din trei cereri, la doar două am primit răspuns. Evident, acesta era negativ. Ultima cerere am depus-o în data de 23 septembrie 2003, dar de data aceasta nu mi s-a mai comunicat nimic."** Tudor Tudor povesteşte că a încercat să vorbească şi personal cu fostul primar, înscriindu-se de câteva ori în audienţă, dar nu a fost primit. **„Venea repede, primea două-trei persoane, iar la restul ne spunea să venim altădată, că este foarte ocupat şi nu mai are timp",** susţine bătrânul.

Nopţi friguroase, petrecute pe casa scărilor

Calvarul său a început propriu-zis într-o zi friguroasă de toamnă târzie. Era 15 noiembrie 2003. În acea fatidică zi, proprietarii imobilului au sunat la uşa sa împreună cu executorul judecătoresc, somându-l să părăsească de îndată apartamentul. În ciuda protestelor vecinilor scandalizaţi, a fost silit să iasă în stradă, sau mai precis pe coridor, unde a şi dormit următoarele două nopţi. **„În 15 noiembrie am fost dat afară din casă. Au venit cu un executor judecătoresc, care mi-a adus la cunoştinţă că nu mi se mai prelungeşte contractul de închiriere şi astfel trebuie să părăsesc casa. Au început apoi să îmi scoată mobila pe coridor şi în curte. Următoarele două nopţi le-am dormit în casa scărilor. Era aşa de frig, că a trebuit să rămân îmbrăcat. Aşa m-am vârât în patul încropit de mine cum am putut,** povesteşte Tudor. **Ce era să fac? Să mă iau la bătaie cu ei? Să-i dau în judecată, aşa cum meritau pentru că m-au dat afară din casă fără să îmi pună o locuinţă la dispoziţie? Nu am avut bani de aruncat. Oricum, nu cred că aş fi câştigat, căci ei şi-ar fi cumpărat dreptatea, or eu nu îmi puteam permite aşa ceva",** continuă bătrânul, vizibil marcat de aduceri aminte.

În ceea ce priveşte investiţiile făcute în apartament, Tudor spune că de-a lungul timpului a introdus încălzire centrală, telefonul, a parchetat toate camerele, şi-a contorizat apa, iar pe viitor dorea să se racordeze şi la reţeaua de gaz. Pentru toate acestea, a primi doar 7milioane de lei.

Norocul vine de la Şiria

După atâtea nedreptăţi suferite şi după atâtea ghinioane, lui Tudor N. Tudor i s-a oferit în cele din urmă o şansă de supravieţuire, pentru că din pensia de 3,4 milioane lei nu îşi putea permite să închirieze de pe piaţa liberă un spaţiu în care să locuiască, să plătească întreţinerea şi, pe deasupra, să mai şi trăiască. Norocul i-a surâs sub forma unui anunţ în ziar, conform căruia un om de afaceri din Arad căuta un om care să vadă de gospodăria sa de la Şiria. **„Imediat ce a aflat de necazul meu, un prieten m-a anunţat că a văzut un anunţ în ziar. Se căuta un om pentru a se muta la ţară. Am sunat imediat, m-am întâlnit cu domnul Groza, care m-a dus la Şiria să văd despre ce este vorba. Eram decis să accept orice mi s-ar fi oferit, pentru că nu aveam altă soluţie. După ce ne-am înţeles, proprietarul mi-a văruit două camere, pe care mi le-a dat în primire. Tot el m-a ajutat să transport şi mobila. De atunci se împlinesc curând doi ani",** ne povesteşte în continuare bărbatul.

Pentru un acoperiş deasupra capului, munceşte ca în tinereţe

În cei doi ani petrecuţi la Şiria, Tudor N. Tudor, acest bătrân de 71 de ani, rămas la un moment dat fără adăpost, munceşte de dimineaţa până seara pentru acel acoperiş deasupra capului de care are atât de multă nevoie. Are în grijă peste 100 de păsări, se ocupă de grădină, vara trezindu-se la ora 5,00 pentru a uda legumele proprietarului, mătură zilnic curtea, iar atunci când este cazul, îi ajută pe muncitorii veniţi să construiască câte ceva pe lângă casă, lucrând cot la cot cu ei. **„Nu mă plâng că am de lucru. Chiar îmi place. Aşa trece ziua mai repede. Acum nu am de făcut munci atât de grele pe cât au fost cele la care am fost puşi în armată. Timp de doi ani bătuţi pe muchie am muncit la refacerea teatrului din Craiova şi la construirea fabricii de zahăr de la Podari. Nopţi întregi trebuia să descărcăm vagoane de ciment",** îşi aduce el, cu nostalgie, aminte, uitând că la vârsta pe care o are nu ar trebui să mai muncească la fel ca în urmă cu 50 de ani. În încheiere, Tudor N. Tudor recunoaşte că de când s-a schimbat primarul Aradului, nu a mai reuşit să ajungă în audienţă la acesta, fiind mult prea ocupat cu treburile gospodăriei celui care nu l-a lăsat pe drumuri.

Lucian Şerban

Din nou la școală

Străzile orașului s-au animat, peste tot forfotă, flori, copii și adolescenți. Ieri, peste 70 000 de elevi și 5 000 de cadre didactice din județul Arad au început școala. La grădinițe sunt 13 000 de copii, în clasele primare - 21 000 de elevi, la gimnaziu - 20 000 de elevi, 13 000 de liceeni și 3 200 de elevi la școlile de arte și meserii. Celor 5 000 de cadre didactice pentru care ieri a fost prima zi de școală li se adaugă alți 2 000 de angajați în învățământul preuniversitar arădean. Tuturor, prof. Marius Göndör, inspector școlar general la ISJ Arad le dorește un an școlar plin de realizări și cât se poate de bun.

Până la prima vacanță, care vine în 23 decembrie 2005, mai sunt 15 săptămâni de școală. Doar preșcolarii și elevii claselor primare mai au în acest timp o săptămână de vacanță, între 31 octombrie și 6 noiembrie 2005.

Colegiul Național „Elena Ghiba Birta" - un edificiu complet reabilitat

La **Colegiul Național „Elena Ghiba Birta"**, deschiderea noului an școlar a fost ceva special, pentru că elevii și profesorii nu numai că s-au întors în clădirea școlii lor, ci au găsit-o cu totul renovată - fațada, coridoarele, sălile de clasă, mobilierul, în curând și curtea, instalațiile de tot felul, grupurile sanitare. Însă toate acestea au cerut sacrificii; timp de un an de zile, elevii și dascălii au fost „risipiți" la trei școli arădene care i-au găzduit. Cu atât mai mare bucuria acum, când s-au regăsit cu toții la școala lor.

Lucrările la reabilitarea Colegiului Național „Elena Ghiba Birta" au început în iulie 2004 și s-au încheiat în septembrie 2005. Fondurile pentru reabilitare provin de la Banca Monidală - 450 000 de dolari, de la Primăria municipiului Arad (1 miliard și jumătate de lei vechi), de la MEC (mobilierul) și din fondurile proprii ale școlii. Directorul colegiului, prof. **Ionel Roșu** ne-a detaliat, subliniind contribuțiile foarte importante ale comitetului de părinți în desfășurarea lucrărilor: poarta din curte, scena din sala festivă, jaluzele, rafturi pentru arhivă, calculatoare, dotări ale laboratoarelor, ș.a.

Într-un asemenea moment de bucurie pentru cei aproape 1100 de elevi ai colegiului și peste 70 de cadre didactice, au fost alături de Colegiul Național „Elena Ghiba Birta" primarul **Gheorghe Falcă, prof. univ. dr. Lizica Mihuț**, rectorul Universității „Aurel Vlaicu", **prof. univ. dr. Aurel Ardelean,** senator și rectorul Univerității de Vest „Vasile Goldiș", **Lia Ardelean,** deputat, **prof. Mihai Matekovits,** director general la Ministerul Educației și Cercetării, **prof. Marius Göndör,** inspector școlar general la ISJ Arad, prof. **Pavel Sârbu,** fost inspector general la I.S.J. și prof. **Valentina Iegariu,** fost director al Colegiului, care le-au urat succes în noul an.

Personalități la Colegiul Național „Moise Nicoară"

Ca în fiecare an, la **Colegiul Național „Moise Nicoară"**, elevii și profesorii s-au adunat în curtea interioară a prestigiosului liceu. Festivitatea de deschidere a noului an școlar a început la orele 10. Cuvântul introductiv a aparținut directorului adjunct al colegiului, prof. **Gheorghe Herlo.** A urmat un Te Deum, oficiat de un sobor de preoți din care au făcut parte **prof. univ. dr. pr. Ioan Tulcan,** de la Universitatea „Aurel Vlaicu", părintele consilier **Traian Micoroi** și profesorul de religie **Mircea Bupte**. Și la Colegiul Național „Moise Nicoară" au fost prezente personalități arădene: prefectul **Crisitan Stragea, Gavril Popescu**, vicepreședintele Consiliului Județean Arad, **prof. univ. dr. Lizica Mihuț,** rectorul Universității „Aurel Vlaicu", **prof. univ. dr. Aurel Ardelean,** rectorul Universității de Vest „Vasile Goldiș", consilier local **Mihaela Vasil, prof. Viorel Tudoran,** inspectorul de specialitate la ISJ Arad, care au fost alături de gazde - **prof. Wilhelm Portal,** directorul Colegiului Național „Moise Nicoară", prof. **Gheorghe Herlo,** directorul adjunct, și **Monica Fufezan**, președinta comitetului reprezentativ al părinților. Directorii liceului le-au urat bun-venit „bobocilor" din clasele a V-a și a IX-a, remarcând și prezența la festivitate a foștilor elevi, actualmente studenți la importante universități din lume.

La Grupul Școlar Industrial „A. Vlaicu" - poartă deschisă spre înalta calificare

Peste 1200 de elevi au început ieri noul an de învățământ la Grupul Școlar Industrial „Aurel Vlaicu". Festivitatea de deschidere a fost onorată de inspector Corina Knapek, de la I. Ș. J. Arad, prof. univ. dr. Gheorghe Huțiu, consilier local și șef de lucrări la U. A. V., prof. univ. dr. Marțian Iovan, prorector la UVVG, Vasile Filip, șef secție cultură-învățământ la „Adevărul", director Cornel Munteanu - Autoservice Micălaca și Nicu Crișan - S. C. Astra Vagoane Rail Group Arad. După un „Te Deum", oficiat de părintele Zaha, doamna director ing. Michaela Borza a arătat că: „În această zi festivă intră pentru prima dată în școala noastră 168 de elevi, în cele 6 clase a IX-a liceu tehnologic și 225 elevi în 8 clase a IX-a SAM.

Dragi elevi ai claselor a IX-a, ați ales o școală care posedă un corp didactic de excepție și o bază materială care se situează la nivelul unităților similare din Comunitatea Europeană.

Având aceste oportunități, nu vă rămâne decât să învățați și iar să învățați pentru a deveni specialiști cu înaltă calificare în domeniile de pregătire profesională alese de voi.

În această vară s-au făcut eforturi uriașe pentru ca școala să arate mai bine, atât în spațiile interioare, cât și la exterior.

Vreau să mulțumesc Consiliului Local al Municipiului Arad pentru fondurile alocate, tuturor angajaților unității noastre, precum și părinților pentru risipa de energie făcută, pentru ca noi, astăzi, să putem deschide noul an școlar în condiții foarte bune."

Liceul Pedagogic Dimitrie Țichindeal - în haine noi

„Liceul Pedagogic «Dimitrie Țichindeal» din Arad, citadelă veche și de mare prestigiu a învățământului arădean, vă primește astăzi în haine noi - a spus ieri, la deschiderea noului an școlar, prof. **Alexandru Blaga,** directorul instituției. Exteriorul clădirii a fost reabilitat, prin grija Consiliului Local și a Prefecturii, cărora le mulțumim și cu acest prilej. Oameni de suflet au sponsorizat costurile reparațiilor în unele săli de clasă și în sala de sport, precum și mobilierul nou din unele săli de clasă. Din fonduri proprii am reușit să modernizăm câteva grupuri sanitare. Mulțumim tuturor celor care ne-au ajutat pentru gândul bun ce s-a materializat în fapte.

Răspunsul școlii la grija manifestată de comunitate este pe măsură: absolvenții liceului nostru s-au prezentat foarte bine la examenul de bacalaureat, promovându-l în proporție de 100% cu media mediilor generale de 9,16.

În acest context, invităm pe cei mai tineri elevi ai liceului nostru, bobocii, să se integreze în atmosfera de muncă, asigurându-i de tot sprijinul nostru, al cadrelor didactice și al colegilor mai mari.

Cu acest prilej, doresc elevilor și colegilor profesori succese în anul școlar pe care îl începem astăzi, doresc tuturor sănătate și fericire."

Festivitatea de deschidere a fost onorată de personalități de prestigiu ale comunității: **Cristian Stragea,** prefectul județului, prof. **Nicolae Pellegrini**, inspector general adjunct la I. Ș. J., **Ioan Dascălu**, inspector-șef al I. P. J., prof. univ. dr. **Iulian Negrilă**, de la Universitatea „Vasile Goldiș", conf. univ. dr. **Anton Ilica** de la Universitatea „Aurel Vlaicu", prof. **Corneliu Pădureanu** și dr. **Marius Ozachevici** - consilieri locali, **Nicolae Bătrân**, președintele comitetului de părinți. Episcopia Aradului a fost reprezentată de părintele Gheorghe Gligor, care a oficiat un „Te Deum", iar invitații au rostit scurte mesaje pentru elevi și profesori.

Pagină realizată de: Cătălina Latu, Sorina Ambruș, Anca Hălmăgean, Vasile Filip, Vasile Sărăndan. Foto: Margareta Szego, Viorel Musca

Președintele CJA - în mijlocul elevilor de la Păuliș și Sâmbăteni

Cu ocazia începerii noului an școlar, președintele CJA, **Iosif Matula,** a participat la festivitățile organizate la școlile din Sâmbăteni și Păuliș, alături de elevi, părinți și cadrele didactice. Administrația locală a fost reprezentată de primarul comunei, Petru Nicoară.

„Am fost deosebit de onorat să particip la un asemenea eveniment, având în vedere că am fost dascăl mai bine de zece ani, iar această meserie va rămâne pentru mine cea mai frumoasă, cu toate că implică multă muncă și la fel de multe responsabilități. În acest moment, cel mai important lucru este, însă, să privim înspre viitor, iar viitorul îl reprezintă copiii noștri, de aceea lor trebuie să le oferim tot ceea ce este mai bun", a declarat președintele Iosif Matula.

Domnia sa a mai precizat că, până la ora actuală, s-a încercat obținerea fondurilor necesare reabilitării tuturor școlilor și grupurilor sanitare din incinta acestora. **„Mai avem încă de lucru, dar important este că noul an școlar a debutat pentru foarte mulți elevi din județ, în clase noi, cu dotările necesare bunei desfășurări a activității."**

O școală a comunității

Coincidența face ca **Școala nr. 3** să și funcționeze în mod obișnuit în trei clădiri, situate pe trei străzi diferite. Totuși, reparațiile capitale din corpul principal de pe strada Oituz - reparații finanțate masiv de Banca Mondială - au determinat ca toți copiii de acolo să fie repartizați în celelalte două clădiri, în schimbul unu și doi.

Așa că deschiderea oficială a anului școlar s-a desfășurat în acest an în încăperile școlii de strada Condurașilor. La festivitățile inaugurale a participat inspectorul școlar **Viorel Binchiciu** și preotul de cartier **Pavel Brândușe** care, din câte am înțeles de la părinții mai multor elevi, se implică tot timpul în viața comunității și nu numai la ocaziile sărbătorești.

După cum s-a exprimat d-na director **Maria Bradin *„ne-am organizat de așa manieră încât nu a fost nevoie să apelăm la ajutorul altor școli"*.** Astfel, s-au executat reparațiile la acoperiș, s-a renovat fațada, s-a betonat curtea școlii, s-au refăcut grupurile sanitare, s-au igienizat sălile de clasă, s-a pus pe jos parchet laminat, s-a zugrăvit cu lavabil, s-a amenajat copertina din curte pentru timpul nefavorabil, adică pe scurt s-a muncit toată vara și, cu sprijinul Comitetului de părinți, concretizat în suma de o sută milioane lei, s-a ajuns în situația ca la 12 septembrie, cei 700 de elevi, plus încă 80 de copii ce pășesc pentru prima dată pe porțile instituției, să poată începe școala în condiții civilizate.

La aceasta se adaugă perspectiva ca Școala nr 3 să fie cuprinsă în *„Programul pentru acces la educație al grupurilor dezavantajate"*, program lansat de Uniunea Europeană și unde copiilor de etnie rroma, numeroși aici, li se va oferi o șansă în plus.

Grădiniță primitoare

Și pentru grădinița cu program prelungit (PP9) de pe strada Condurașilor ziua de ieri a însemnat începutul unui nou an de activitate.

Într-o atmosferă sărbătorească educatoarele i-au așteptat pe cei 160 de copii, repartizați pe șase grupe: o grupă mică, două mijlocii, două mari și una pregătitoare. De o atenție deosebită s-au bucurat, desigur, cei 50 de copii, ce pășeau pentru prima dată pe porțile grădiniței, după cum ne-a destăinuit d-na directoare **Dorina Surcel.** Tot dânsa ne-a mai precizat că, în întâmpinarea noului an, au fost confecționate paturi noi pentru două grupe de copii.

Sărbătoare la P.P. 20

Grădinița cu program prelungit numărul 20 și-a deschis, ieri, porțile pentru micii preșcolari. Într-o atmosferă plină de emoție, atât părinții cât și copiii, s-au adunat în curtea instituției de învățământ unde, în prezența inspectorului de specialitate, **Janina Cosma**, directoarea grădiniței, **Florica Mureșan,** a declarat deschis anul 2005 - 2006. Atmosfera de sărbătoare a reușit să-i încânte în special pe micuții de trei ani care au devenit, de ieri, „grădinari". Pentru a-i face să se simtă bineveniți, copiii din grupele mici au fost întâmpinați cu buchețele de flori și cu bobocei de rață, în timp ce colegii mai mari au încercat să-i impresioneze cu poezioare și cântecele. Totodată, **Florica Mureșan,** în nume propriu, dar și a inimoaselor educatoare pe care le reprezintă, a ținut să le ureze tuturor micuților din cele zece grupe, un călduros bun venit la Grădinița Curcubeu, **„unde copiii sunt razele multicolore ale curcubeului care vestesc o vreme mai bună și un viitor luminos."**

IMAR - se anunță investiții de 10 milioane de euro

● Situația societății s-ar putea îmbunătăți

Cei peste 1200 de angajați ai IMAR s-au aflat, până săptămâna trecută, în concediu. După terminarea acestuia, în fabrică au revenit doar circa 700 de persoane, oamenii care lucrează în secțiile de producția mobilei tapițate. Cei de la secțiile de mobilă stil, peste 500 la număr, urmează să primească 75% din salariu până la 1 octombrie. **„În 31 septembrie expiră contractul colectiv de muncă. Săptămâna viitoare ne vom întâlni cu conducerea pentru negocierea unui nou contract. Noi sperăm să obținem o indexare a salariilor cu 5% pe lună. Tot atunci vom discuta despre posibilele disponibilizări de personal. Se vor-bește de circa 300-350 de oameni"**, spune liderul de sindicat, Virgil Culda.

Situația fabricii arădene de mobilă s-ar putea îmbunătăți. La participarea laTârgul Internațio-nal de mobilă, decorațiuni interioare, echipamente pentru exploatarea forestieră și prelucrarea lemnului, BIFE TIMB, expoziție desfășurată în perioada 7-11 septembrie în complexul expozițional Romexpo, directorul Andrei Grecu declara că la IMAR a fost demarat un amplu program de modernizare a societății, investiție ce se ridică la 10 milioane de euro. La IMAR va fi construită o secție destinată exclusiv mobilierului stil, de lux, care va fi dotată cu utilaje de ultimă generație.

Pentru a redeveni liderul industriei mobilei din România, actualul acționar al societății (e vorba de Antreprenor R.K.L. ltd) se gândește să nu neglijeze piața internă, mai ales segmentul de clasă medie și înaltă, pe lângă activitatea de export (ce reprezintă 80% din producția IMAR).

„Pentru societate și angajații ei, această investiție ar însemna o gură de oxigen. Noi dorim ca situația fabricii să fie redresată și sperăm să fie așa. Vom vedea dacă va fi posibil să nu fie trimiși în șomaj oameni", mai spune liderul de sindicat, Virgil Culda.

Gerlinde Knap
Foto: Șt. Matyaș

Virgil Culda, la Bușteni

Virgil Culda, liderul sindical al societății arădene IMAR, va participa joi, la ședința Colegiului de Conducere a Federațiilor Sindicatelor Libere din industria Lemnului, ce se va desfășura la Bușteni. **„Eu voi reprezenta județele Arad, Timiș și Caraș Severin. La Bușteni vom discuta despre problema industriei lemnului din România la ora actuală. Situația e foarte critică; ea se regăsește și la IMAR, dar și la alte mari societăți din țară"**, spune Culda.

Anul 2005 a fost unul greu pentru producătorii de mobilă și angajații lor. Creșterea costurilor cu masa lemnoasă, a prețurilor utilităților, înghețarea salariilor angajaților, disponibilizări de personal, aprecierea monedei naționale, sunt câteva dintre motivele care au adus industria lemnului și mobilei într-o situație dezastruoasă.

G. Knap

În 2006

Prețul gazelor ar putea înregistra o creștere comparabilă cu cea din 2005

Prețul gazelor din producția internă ar putea ajunge la prețuri comparabile cu cele din import, iar în 2006 acestea ar putea crește cu până la 40- 50, la sută, a declarat, ieri, cu ocazia unui seminar, președintele Autorității Naționale de Reglementare în domeniul Gazelor Naturale, Ștefan Cosmeanu. **„Prețurile gazelor naturale în 2006 ar putea înregistra o creștere comparabilă cu cea din 2005, deci de 40- 50 la sută, iar o mare parte a consumatorilor casnici să-și re-strângă consumul sau să renunțe la acesta și consumatorii industriali să se reorienteze"**, a afirmat Cosmeanu.

Potrivit afirmațiilor lui Cosmeanu, în 2004, prețul de import al gazului a fost de 150 dolari/1.000 metri cubi, iar cel din producția internă a fost de 60 dolari/ 1.000 metri cubi. În 2005, prețul de import este de 224 dolari, iar cel din producția internă este de 90 dolari.

În câteva zile

Încep să vină deciziile de impunere pentru impozitul pe venitul global pe 2004

Fiscul va transmite către populație începând cu această săptămână deciziile de impunere pentru impozitul pe venitul global aferent anului 2004. Cei aproape 80.000 de arădeni care și-au depus declarațiile de venit vor ști astfel cât datorează statului sau cât trebuie să primească de la stat. Anul trecut, în urma impozitării globale pe 2003, 62.000 de arădeni au primit înapoi bani de la stat, suma restituită contribuabililor ridicându-se la 66 miliarde lei (vechi).

Banii - restituiți prin poștă sau la administrație

Banii datorați de Fisc vor fi restituiți populației în termen de cel mult 60 de zile de la data comunicării deciziei de impunere anuală. Pentru diferențele nerestituite în acest termen, contribuabilii au dreptul la dobândă din ziua următoare expirării acestui termen, dacă au făcut cerere pentru acordarea dobânzii.

Sumele de restituit mai mici de 5 lei (50.000 de lei vechi), înscrise în decizia de impunere anuală sau rămase după compensarea cu eventualele debite neachitate, după caz, vor rămâne în evidența fiscală, urmând să fie compensate cu datorii viitoare. La solicitarea contribuabilului sau atunci când, cumulat, suma de restituit depășește limita menționată, aceste diferențe vor fi restituite în numerar.

Dacă diferențele de impozit pe venit sunt cuprinse între 5 lei (50.000 de lei vechi) și 150 de lei (1,5 milioane de lei vechi), banii vor fi restituiți prin mandat poștal. Suma se va achita persoanei fizice, la domiciliul acesteia, de către lucrătorii poștali, iar dacă persoana respectivă nu este găsită la domiciliu, banii se vor ridica de la oficiul poștal.

Diferențele de impozit mai mari de 150 lei (1,5 milioane de lei vechi) se vor restitui în numerar, cel mai probabil, ca anul trecut, la sediile administrațiilor finanțelor. În măsura fondurilor disponibile, sumele se pot restitui și prin mandat poștal.

Baremul de impozitare

Pentru veniturile anuale pe 2004 de până la 30,2 milioane de lei, contribuabilii plătesc o cotă de impozit de 18%. Veniturile cuprinse între 30,2 - 73 de milioane de lei sunt impozitate cu 5,436 milioane de lei și o cotă de 23% pentru ceea ce depășește 30,2 milioane de lei. Persoanele care au obținut venituri cuprinse între 73 - 117 milioane de lei vor plăti un impozit de 15,28 milioane de lei plus 28% din ceea ce depășește 73 de milioane de lei. În cazul veniturilor situate între 117 - 163,5 milioane de lei, impozitul este de 27,6 milioane de lei și o cotă de 34% pentru ceea ce depășește 117 milioane de lei. Pentru veniturile de peste 163,5 milioane de lei, impozitul prevăzut este de 43,41 milioane de lei, la care se adaugă o cotă de 40% din ceea ce depășește 163,5 milioane de lei.

Dacă, în urma impozitării globale, re-zultă un impozit mai mare decât cel plătit anul trecut de contribuabil, acesta trebuie să dea statului diferența; dacă suma rezultată e mai mică, omul va primi bani înapoi.

Gerlinde Knap

BNS cere un salariu minim de cel puțin 426 de lei noi

Conform legislației în vigoare, la mijlocul lunii octombrie proiectul Bugetului de stat și cel al asigurărilor sociale trebuie prezentate Parlamentului, or, până la acest moment, nu au avut loc nici un fel de negocieri referitoare la nivelul salariului minim. BNS avertizează că va solicita majorarea salariului minim la cel puțin 426 RON începând cu 1 ianuarie 2006. Solicitarea Blocului Național Sindical este perfect justificată în condițiile în care valoarea coșului minim de consum (actualizată in iulie 2005) a fost de 857 RON pentru o gospodărie de salariați.

În plus, susține BNS, conform datelor statistice, aproximativ 28% dintre lucrătorii români sunt plătiți cu salariul minim pe economie, ceea ce face majorarea acestuia la un nivel care să acopere măcar coșul minim de consum absolut necesară.

Blocul Național Sindical atrage atenția asupra pericolului de accentuare a sărăciei populației ca urmare a creșterilor de prețuri în special la utilitățile publice și a menținerii salariilor la un nivel foarte scăzut.

Ultimele date disponibile arată că în România aproximativ 14% din rândul persoanelor ocupate se confruntă cu riscul de sărăcie, nivel destul de ridicat față de statele membre UE. Cu un salariu minim net care reprezintă doar 29% din salariul mediu net pe economie, România se situează pe ultimul loc din țările europene pentru care există date disponibile.

Din datele aferente anului 2004, Bulgaria are un raport de 40%, Cehia – 37%, Franța - 48%, Ungaria - 36%, Polonia - 36%, Marea Britanie – 40%, Spania - 33%. Mai mult, din datele statistice aferente lunii iulie 2005, reiese faptul că în România sunt cel putin 6 ramuri de activitate al căror salariu mediu este foarte aproape de pragul de 60% din media pe economie. Faptul că România nu a acordat o atenție deosebită salariului minim și sectoarelor cu nivele foarte reduse ale salariilor a condus la situația în care România înregistrează cel mai redus nivel al salariului minim din țările membre UE și cele candidate, atât exprimat în EURO cât și în puterea de cumpărare a salariului minim (paritatea puterii de cumpărare). În România, salariul minim este de 79 de euro, în timp ce în Polonia - 205, Ungaria - 232, Cehia – 235, Turcia - 240, Portugalia – 437, Slovenia – 490 euro, Spania – 600, Grecia – 668, Irlanda - 1183, Franta - 1197, Belgia – 1210, Marea Britanie 1197, Olanda – 1265, iar în Luxemburg peste 1400 euro.

Degradarea nivelùl de trai al gospodăriilor de salariați este și rezultatul refuzului constant de a utiliza instrumente precum coșul minim de consum în fundamentarea politicii salariului minim și politicii sociale. Valoarea actualizată a coșului minim de consum pentru luna iulie 2005 a fost de de 734 lei, pentru o gospodărie de salariați această valoare fiind de 857 lei. Dacă avem în vedere structura unei gospodării de salariați, putem concluziona că nivelul minim al salariului pentru ca o gospodărie de salariați să-și poată acoperi la limită necesitățile, ar trebui să fie de 426 lei. Majorarea salariului minim este necesară cu atât mai mult, argumentează BNS, cu cât 28% dintre salariații români sunt plătiți cu salariul minim pe economie, un procent foarte mare în comparație cu cel din alte țări europene. (Slovacia, Irlanda, Olanda, Cehia și Polonia - sub 5%; Franța - 13%; Letonia - 15,7%, Lituania - 10,10%). Discrepanțele între nivelul de trai din România și cel din statele Uniunii Europene sunt evidente și, dacă nu se vor lua măsuri, după momentul intergrării o bună parte din resursele comunitare vor trebui alocate României pe zona incluziunii sociale. O astfel de măsură va accentua dezacordul populației europene în ceea ce privește integrarea României. În aceste condiții, Blocul Național Sindical consideră că majorarea salariului minim pe economie nu este numai o măsura necesară pentru asigurarea unui nivel decent de trai, ci chiar o necesitate în procesul de integrare europeană.

Foto: Ștefan Matyaș

Un exemplu de reuşită în Programul Sapard

Pensiunea de la Bodrogu Nou

Am găsit uşor pensiunea agroturistică de la Bodrogul Nou, indicată de d-na Dorina Ţărău, de la Direcţia Agricolă, ca un exemplu de colaborare în Programul Sapard. Imediat ce am ieşit din sat, pe drumul ce duce spre mănăstire am zărit casa ce profila singuratică, la circa un kilometru, sus pe un promontoriu. Aşezată într-un cadru natural deosebit, de o parte şi alta bălţile pline cu peşte, nu departe pădurea iar în faţă mănăstirea Hodoş Bodrog, pensiunea doamnei Geta Tamşa oferea relaxarea de care arădeanul stresat de praful şi zgomotul oraşului are atâta nevoie.

Încă nu este totul pus la punct, acum e timpul achiziţiei de mobilier şi aparatură electrico-casnică iar pe afară urmează să fie amenajate terenurile de sport şi locurile de odihnă în aerul proaspăt, bine filtrat de vegetaţia din jur. Înăuntru spaţiile sunt pregătite în proporţie de peste 90 la sută şi pentru prima dată ne-am dat seama ce înseamnă normele europene în domeniu. O pensiune de trei margarete, cum va fi cea de la Bodrog, înseamnă parchet, gresie, faianţă, inox, pereţi vopsiţi cu lavabil, lambriuri, scări de lemn etc. Iar calitatea lucrului, una de excepţie.

Dar cum a ajuns doamna Geta Tamşa să investească tocmai la Bodrogu Nou într-o pensiune şi mai ales cum a lucrat cu Sapard-ul (program european de finanţare nerambursabilă?). Iată întrebări la care am căutat răspunsul în discuţia pe care am purtat-o cu cea care a avut îndrăzneala de a avea propria afacere, într-un domeniu despre care se vorbeşte aşa de mult şi se face atât de puţin: agroturismul.

„La un moment dat, zici că renunţi dar după aceea îţi spui că dacă tot ai început atunci trebuie să şi finalizezi. După ce am terminat proiectul şi m-am bucurat, cineva de acolo, de la Biroul Regional Sapard de la Timişoara ne-a spus: «Staţi că abia acum începe greul»", a început să povestească amfitrioana noastră. Cum am început?" Am observat locul acesta deosebit venind la mănăstirea Bodrog şi mi-a plăcut foarte mult. Atunci a încolţit ideea amenajării unui spaţiu de cazare. Terenul l-am cumpărat în 2002 de la un particular care folosea locaţia în interes propriu. Între timp, am aflat de la radio despre existenţa Programului European Sapard, care acordă finanţări nerambursabile pentru ceea ce doream, eu şi soţul, amator de pescuit în această zonă. Pe vremea aceea nu se ştiau atâtea despre Program, aşa încât am început să ne interesăm. Până la urmă am ajuns la Timişoara unde colegi de-ai soţului ne-au îndrumat spre o firmă de consultanţă. Acolo noi am spus ce dorim iar firma respectivă având toate datele ne-a îndrumat exact asupra a ceea ce trebuie să facem. Prima problemă cu care ne-am confruntat a fost faptul că nu aveam 100 mii euro, partea noastră de 50 la sută la cofinanţarea proiectului, care trebuia să aibă o valoare totală minimală de 200 mii euro. Până la urmă ni s-a aprobat proiectul şi la nouăzeci şi ceva. Mai mult nu ne-am putut întinde. Mai amintesc faptul că în 2003 au fost multe modificări, aşa că ne-am dus cu proiectul la aprobare la Timişoara la B.R.I.F. abia în 24 decembrie 2003".

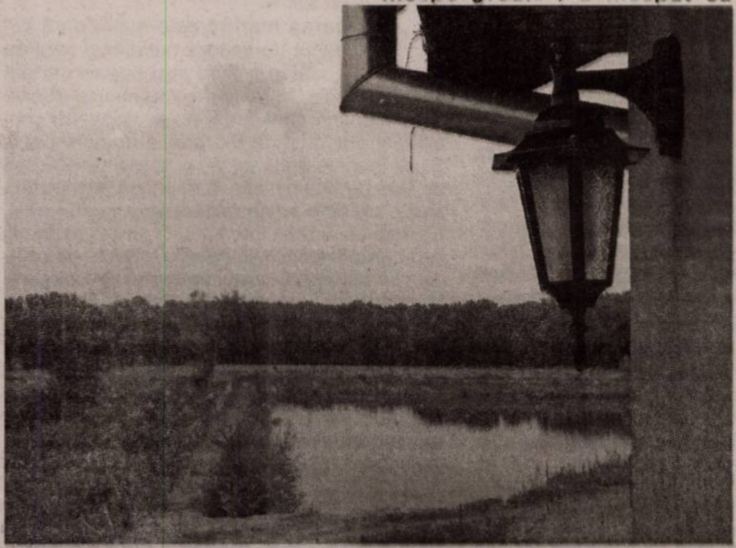

Trebuie să precizăm că discuţia s-a desfăşurat în balconul larg al camerei cu nr. 4, unde doamna Geta spunea că doreşte să fie primul oaspete după ce se termină totul, când îşi va permite câteva zile de relaxare. Proiectul, aşa cum ni s-a spus, nu era doar tehnic, ci cuprindea multe alte date, despre teren, drumuri, zona şi studiu de oportunitate. Aprobarea confirmată a proiectului s-a primit într-un timp relativ scurt, pe site-ul Sapard-ului, la începutul lui februarie 2004, dar contractul s-a semnat abia în 13 mai, pe un singur an. **„Pentru că erau alegeri locale în iunie şi nu am putut primi avizele necesare începerii construcţiei, lucrul a început doar la începutul lui iulie. Clădirea am terminat-o la sfârşitul lunii martie 2005. Dar nu am reuşit să terminăm totul în termen de un an (mai 2005) pentru că lucrul la drumul de acces de exemplu a fost împiedicat de starea timpului. Aşadar am făcut la Sapard Bucureşti o notă explicativă şi ni s-a aprobat prelungirea termenului pentru utilităţi, până în 30 aprilie 2006. Atunci trebuie să avem şi autorizaţie de funcţionare".**

Banii după, cum se ştie, Sapard-ul îi virează în contul beneficiarului în trei tranşe, după ce se face dovada prarcurgerii procedurilor stabilite din lucrare. Chiar în ziua când noi am vizitat pensiunea (vineri, 26 august) s-a primit cea de-a doua tranşă în valoare de 45 mii lei noi şi urmează ca ultima să fie primită după ce panglica inaugurală se va tăia. Prima tranşă în valoare de 800 milioane lei vechi s-a primit în luna martie. Cofinanţarea a fost asigurată din resurse proprii, inclusiv prin împrumuturi de la prieteni. Dacă s-a plâns de ceva? **„Birocraţia este foarte mare".**

Din fericire Geta Tamşa s-a descurcat singură cu multele dosare pentru că este economistă şi a lucrat în domenii apropiate. Acum greul a trecut. Reuşita a convins-o să continue parteneriatul cu Programul Sapard pentru extinderea pensiunii, urmând să construiască noi facilităţi de cazare.

„Este greu, este foarte greu pentru că se cer dosare peste dosare, justificări peste justificări, dar merită", este concluzia discuţiei purtate înt-un loc atât de aproape de Arad şi binecuvântat de Dumnezeu.

Ioan Tuleu

Foto: Ştefan Matyaş

Răspunsuri la temerile fermierului (ţăranului) român, legate de integrarea în U. E.

● Vor dispărea micile gospodării ţărăneşti după intrarea în UE?

Nu. Politica agricolă comună se adresează în egală măsură fermelor mari şi celor mici. Nu se poate spune că aderarea va determina dispariţia gospodăriilor şi fermelor mici. Dimpotrivă, fermele mici beneficiază în egală măsură de sprijinul financiar oferit în cadrul PAC. Plăţile directe (subvenţiile) acordate fermierilor încep cu suprafaţa de 0,3 hectare pe fermă.

Fermele de semi-subzistenţă (cele care produc mai ales pentru consumul propriu, dar şi pentru vânzare) pot beneficia de un sprijin financiar suplimentar de 1.500 euro pe fermă şi an pentru maxim 5 ani, cu condiţia ca fermierul să propună un plan de transformare a fermei sale în fermă comercială (care produce pentru piaţă şi obţine profit din vânzarea produselor).

● Vor exista subvenţii pentru agricultură şi dezvoltare rurală după aderarea la UE?

Da. După aderare, produsele agricole româneşti vor beneficia de aceeaşi subvenţie ca şi cele din statele membre, cu excepţia cazurilor pentru care s-au negociat perioade de tranziţie (de regulă trei ani). În acest caz, nivelul subvenţiei va ajunge la nivelul celui din UE la sfârşitul perioadei de tranziţie.

Subvenţiile pentru agricultură se vor acorda sub trei forme. Intervenţii pe piaţă, adică cumpărarea de către stat a unor cantităţi din anumite produse considerate strategice pentru România, în cazul în care preţul acestora scade sub o anumită limită prestabilită.

Restituiri la export, care se acordă pentru anumite produse considerate sensibile, care se exportă şi pentru care se va suporta diferenţa între preţul la care se exportă şi preţul UE, de regulă acesta fiind mai mare decât preţul de export.

Plăţi directe, acestea acordându-se pentru produsele sau sectoarele la care s-au stabilit cote (lapte, zahăr), suprafeţe de referinţă (pentru cereale), sau plafoane naţionale (bovine, masculul pentru carne, vaci doici, ovine).

● Mai poate ţăranul român să taie în curtea sa animale conform tradiţiilor?

Uniunea Europeană nu ne cere să renunţăm la tradiţiile noastre româneşti. Se va putea tăia porcul de Crăciun, mielul de Paşti precum şi orice alte animale în gospodărie ca şi până acum. Carnea obţinută va putea fi consumată doar de membrii familiei, fără a se vinde. Tăierea animalelor se va face fără lovirea sau chinuirea acestora şi în condiţii de curăţenie, pentru a nu se îmbolnăvi cei care consumă. Dacă fermierul urmăreşte valorificarea cărnii, sacrificarea animalelor trebuie să se realizeze în locuri autorizate (abatoare) şi sub asistenţă sanitar-veterinară.

● Este obligatorie identificarea, înregistrarea şi eliberarea paşaportului pentru fiecare animal când România va face parte din UE?

Da. Fiecare animal va trebui să fie identificat prin crotalii aplicate pe ambele urechi ale animalului; înscris în registrul exploatațiilor agricole pentru fiecare deţinător de animale; evidenţiate într-o bază de date computerizată la nivel naţional, iar pe parcursul deplasării animalului (vânzare, sacrificare, export) acesta va trebui să posede paşaport necesar pentru a putea urmări trasabilitatea (drumul parcurs de acesta de la naştere până la destinaţia finală).

● Mai putem bea ţuică făcută la cazan după integrare?

Da. Se poate face în continuare ţuică la cazanul propriu, pentru consumul familiei. Cazanul trebuie să fie autorizat, iar cantitatea produsă pentru consumul propriu să fie de 50 l pe familie. Peste această cantitate se vor plăti taxe (accize şi impozit).

● Ce se va întâmpla cu viţa de vie hibridă?

Viţele hibride produc struguri şi vinuri care nu sunt de calitate (zaibăr, căpşunică, nova, otela etc.), de aceea nu sunt dorite în UE. Odată cu aderarea se va primi ajutor financiar pentru a defrişa suprafeţele cu soiuri hibride şi a cultiva în loc viţe nobile de calitate. Defrişarea acestora se va realiza într-o perioadă de 15 ani. În această perioadă se poate produce vin din vie hibridă care va fi consumat doar de către membrii familiei. Acest vin se va putea vinde doar pentru distilare (obţinere de alcool şi fabricarea oţetului).

Ing. Leonard Zoriti
Centrul Judeţean de Consultanţă Agricolă

Proiecte PHARE pentru modernizarea administraţiei publice locale

Modernizarea şi dezvoltarea administraţiei publice locale reprezintă o sarcină extrem de importantă inclusă în programele de aderare la Uniunea Europeană. Se au în vedere eficientizarea activităţii funcţionarilor publici, eliminarea birocraţiei şi apropierea de nevoile cetăţeanului. Pentru împlinirea acestor deziderate , 14 proiecte promovate de unităţi administrative teritoriale (12 comune plus Consiliul judeţean) au fost admise la finanţare prin Programul PHARE – componenta „Fondul pentru modernizare şi dezvoltarea administraţiei publice locale. Suma totală pusă la dispoziţie fiind de 300 mii euro, după cum ne-a informat Radu Lzăr, consilier pentru integrare europeană, reprezentant al Ministerului Integrării în judeţul Arad.

Banii vor fi cheltuiţi pentru achiziţionarea de echipamente IT şi soft; cursuri de instruire pentru „ conducerea" calculatorului ; instruirea în managementul proiectelor cu finanţare europeană (Proiectul Pilot) şi dezvoltarea sistemelor integrate. Proiectul Pilot are în vedere conceptul de „Promotor local", adică formarea specialistului care se va ocupa de investiţiile străine, identificarea surselor de finanţare, obţinerea creditelor în vederea promovării intereselor locale. Primul modul îl va învăţa pe cursant să efectueze analiza localităţii cu stabilirea priorităţilor investiţionale, punând în evidenţă punctele bune şi cele slabe. Al doilea modul se va ocupa de managementul proiectelor iar modulul trei va avea în vedere strategia de dezvoltare a localităţii.

Cetăţenii din comunele şi oraşele care au obţinut finanţarea pentru proiectele amintite (Vladimirescu, Lipova, Ususău, Pâncota, Hăşmaş, Socodor, Sântana, Gurahonţ, Hălmagiu, Buteni) vor spera prin urmare că serviciile oferite de instituţii şi funcţionarii publici vor creşte în eficienţă şi promptitudine iar localităţile lor vor beneficia de programe de dezvoltare viabile.

I. Tuleu

Constipația cronică

Nu este o boală, ci este pur și simplu o tulburare de comportament digestiv, foarte frecvent întâlnită, mai ales la femei, din cauza următorilor factori:

✦ alimentație incorectă: abuz de făinoase, dulciuri, legume și fructe insuficiente, consum insuficient de apă între mese

✦ sedentarism

✦ abuz de laxative, mai ales iritante

✦ piederea reflexului de a merge la WC la o oră fixă, zilnic sau rezistența față de nevoia de a merge la WC, încă din copilărie, din diverse motive!

Prin urmare, combaterea constipației cronice este simplă. E nevoie de:

✦ creșterea volumului meselor prin consum crescut de apă, de alimente bogate în fibre (legume, fructe, tărâțe, pâine integrală)

✦ practicarea unor exerciții fizice zilnice sau a mersului pe jos, măcar 20-30 de minute, în fiecare zi

✦ recuperarea reflexului de a merge zilnic la WC, la aceeași oră, după consumarea unui pahar mare de apă proaspătă, fără grabă și enervare, când rezultatele se lasă așteptate. E nevoie de perseverență

✦ evitarea laxativelor iritante și folosirea celor ușore, naturale: tărâțe de grâu, prune uscate, înmuiate în apă, curmale înmuiate în apă, extracte din plante cu efect laxativ.

Atenție! Dacă constipația persistă la o persoană care până în acel moment a avut un scaun regulat, poate să constituie simptomul unei boli de intestin gros, mai ales după vârsta de 40 de ani. În acest caz e nevoie de un consult medical, înainte de a lua orice fel de laxativ care poate masca simptomele și poate întârzia diagnosticul.

Porumbul - Zea mays

Porumbul este cultivat din timpuri preistorice de triburile amerindiene. Cercetări arheologice din statul Noul Mexic (SUA) au scos la iveală știuleți datând cu 2000 de ani î. Hr. A constituit substratul economic al civilizațiilor precolumbiene - incașă, aztecă, maya. Băștinașii din insula Haiti îl numeau „machiz", din care a derivat numele speciei mays. Adus în Europa din prima expediție a lui Columb - 1493 - a fost cultivat în Spania, apoi în Italia. Ulterior s-a răspândit în Asia și Africa. Din lucrarea profesorului dr. Constantin Pârvu „Universul plantelor", rezultă că în România porumbul a fost introdus în sec. XVII. Potrivit letopisețelor, în Muntenia, Porumbul a fost adus și cultivat în timpul domniei lui Șerban Cantacuzino, în Moldova, pe vremea lui Constantin Duca Vodă, iar în Transilvania pe

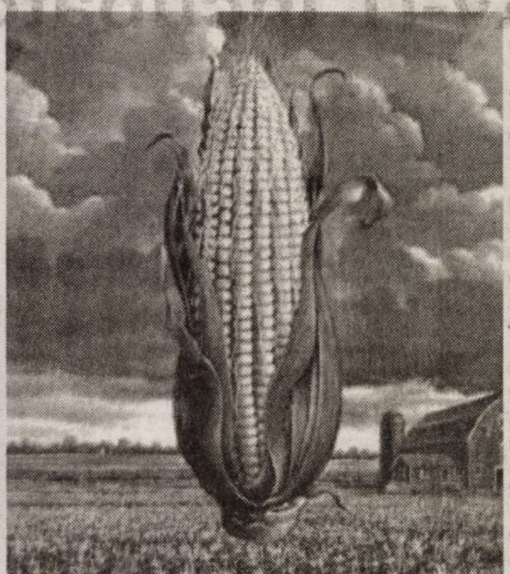

vremea împărătesei Maria Terezia.

Boabele de porumb conțin apă - 13,5%, proteine - 10%, glucide - 70,7% din care amidon 61%, pentozani 6%, celuloză 2,3%, dextrine 1,4%, grăsimi 4%, săruri minerale 1,4%, substanțe organice acide 0,4%, vitaminele B1, B2, E, vitamina PP. Mătasea de porumb conține săruri de potasiu și calciu, dioxid de siliciu, saponine, ulei volatil, alantoină, ceară, vitaminele C, E, K.

Infuzia din mătase de porumb constituie un adjuvant în tratamentul disfuncțiilor hepato-biliare, litiazei biliare, în menstre neregulate și dureroase, tulburări de menopauză, cistite, afecțiuni ale sistemului cardiovascular, litiază renală. Mătasea porumbului este tăiată înaintea polenizării și uscată rapid la umbră.

Efectele terapeutice ale păducelului

Frunzele fructele și florile de păducel sunt cel mai des folosite în tratamentul adjuvant al afecțiunilor cordului pe o perioadă îndelungată de timp. Ele conțin derivați flavonici, cu un efect favorabil asupra funcționării cordului și a circulației sanguine. Deoarece are și o acțiune sedativă, păducelul se poate folosi și de către persoanele irascibile, care au o viață supraîncărcată, plină de emoții și de griji.

Este importantă administrarea zilnică, constantă. Nu se pot obține rezultate la o cură scurtă. Un tratament îndelungat cu păducel nu are efecte secundare, deoarece substanța activă nu este toxică și nu se acumulează în organism.

Ceaiul de păducel se pre-pară astfel: 2 lingurițe de flori și frunze (în părți egale) se opăresc în 200 ml apă, timp de 20 de minute. Se beau 2 porții pe zi, dimineața și seara.

În caz de hipertensiune arterială și ateroscleroză se prepară o combinație din vâsc alb, flori de păducel, flori de mușețel și odolean (valeriană), în părți egale. Două lingurițe din acest amestec se opăresc în 200 ml apă. Se lasă să stea de dimineața până seara. Se strecoară și se beau 2 porții pe zi.

În tratamentul adjuvant al insuficienței cardiace se recomandă amestecul din: 60 g flori de păducel, 30 g roiniță și 30 g vâsc alb. Două lingurițe din amestec se opăresc cu 200 ml apă, se lasă 10 minute și se strecoară. Se beau 2-3 porții pe zi.

Pentru activarea circulației sanguine se recomandă amestecul, în părți egale, din: păducel (flori și frunze), talpa-gâștei, roiniță, sulfină, salvie, urzică și măceșe (fructe măcinate). La 250 ml apă clocotită se adaugă 2 lingurițe din amestec și se infuzează 15 minute. Se strecoară și se beau 3 porții pe zi.

? Știați că...

? regele Carol cel Mare a fost vindecat de gută cu ajutorul **înțepăturilor de albine?** Cercetătorii americani au pus pe seama acestei terapii starea de sănătate bună a apicultorilor. Reumatismul este boala cea mai rar întâlnită la un apicultor. Înțepăturile de albină sau infiltrațiile cu apitoxină sunt cunoscute încă din antichitate pentru proprietățile lor terapeutice. Acest venin de albină are în componență acid formic, clorhidric, ortofosforic, săruri minerale, acizi organici volatili, fosfatază, unele antibiotice, histamină hialuronidază, aminoacizi. Apitoxina activează o serie de structuri ale organismului uman și fluxul de sânge către țesuturile inflamate. Veninul de albină tratează: spondiloze, discopatii, dorsalgii, lombalgii și depresii, insomnii, dureri de cap, nevroze, bronșite, colecistite, colite, hipertensiune arterială etc.

Tratamentul cu venin de albine (10-15 ședințe) este contraindicat copiilor sub 14 ani, persoanelor alergice și celor care se tem de înțepătura de albină.

? **sarea marină** este superioară din punct de vedere nutrițional sării de bucătărie, fiind mai bogată în iod, săruri minerale, micro-și macroelemente. Pentru a ne menține sănătatea, nu ar trebui să consumăm mai mult de 5-6 grame de sare pe zi. Studii recente arată că și un consum insuficient de sare nu este benefic. Cine suferă de hipertensiune arterială poate folosi **sarea medicinală**. Ea este un substitut de sare, în care o parte din sodiu este înlocuită cu potasiu. Clorurii de potasiu i se datorează gustul amărui al acestui sortiment de sare.

? un studiu american a demonstrat că **ateroscleroza** (depunerea de grăsimi pe artere) se moștenește. Analizând angiogramele (imagini ale arterelor) a 882 de persoane care făceau parte din 400 de familii, medicii au descoperit plăci de aterom la toți subiecții.

O doză săptămânală de zinc reduce mortalitatea infantilă

O doză săptămânală de zinc, administrată sub formă de sirop, poate reduce foarte mult mortalitatea, datorată în special pneumoniilor, în cazul copiilor cu vârste sub doi ani din țările în curs de dezvoltare, potrivit unui studiu publicat de versiunea electronică a revistei medicale britanice The Lancet.

Pneumonia este responsabilă pentru 19% (aproape două milioane) dintre cele 10,6 milioane de decese anuale înregistrate la copiii sub 5 ani pe plan mondial, spre deosebire de 18% pentru diaree.

Echipa doctorului Abdullah Brooks, de la centrul internațional de cercetare în domeniul bolii diareice din Dhaka (Bangladesh), a vrut să verifice dacă un aport complementar de zinc, nu foarte scump, ar putea reduce această mortalitate la copiii sub doi ani.

Astfel, 1.621 de copii au primit prin tragere la sorți o doză de zinc (70 mg) sau un placebo, timp de 12 săptămâni.

În grupul de copii care a primit zinc a fost observată o reducere a mortalității cu 85%, potrivit autorilor. *„Zincul a redus considerabil incidența pneumoniei și a altor infecții respiratorii"*, a precizat Brooks.

Medicul vă răspunde!

■ **M. N., 41 ani, Arad.** Pentru a avea un somn bun, odihnitor, procedați astfel:

✦ **aerisiți foarte bine dormitorul**. Lenjeria de corp și de pat trebuie să fie din bumbac sau in. Perna să fie cât mai comodă și adaptată unei poziții corecte pentru coloană. Temperatura din cameră să fie optimă, nici prea frig, nici prea cald.

✦ încetați orice activitate fizică și/sau psihică cu două ore înainte de culcare. Cel mai bine este să ascultați o muzică plăcută sau să citiți o carte ușoară sau să răsfoiți paginile unei reviste

✦ întotdeauna mergeți la somn la aceeași oră

✦ cina trebuie luată cel târziu la ora 19,00, pentru a nu vă culca cu stomacul plin Mai târziu de ora 19,00 puteți bea o cană cu ceai sau lapte călduț. Dintre plantele medicinale cu efect somnifer, calmant, se pot folosi: păducel, talpa-gâștei, roiniță, hamei, levănțică, odolean (valeriană) etc.

✦ dacă sfaturile de sus nu vă ajută, apelați la un medic specialist. Nu luați somnifere sau hipnotice din proprie inițiativă.

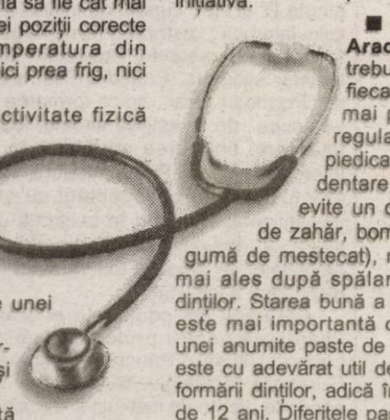

■ **D. F., 28 ani, Arad**. Periuța dinți trebuie schimbată la fiecare trei luni. Numai printr-un spălat regulat se poate împiedica formarea plăcii dentare. Trebuie să se evite un consum excesiv de zahăr, bomboane (inclusiv gumă de mestecat), mâncăruri dulci, mai ales după spălarea de seară a dinților. Starea bună a periuței de dinți este mai importantă decât utilizarea unei anumite paste de dinți. Fluorul nu este cu adevărat util decât în perioada formării dinților, adică înainte de vârsta de 12 ani. Diferitele paste de dinți sunt practic echivalente:

E suficientă o periuță suplă din nylon. Perierea trebuie făcută vertical, de la gingii spre dinți. La nevoie, se poate folosi și ața dentară.

Cura cu măsline

Oamenii de știință au demonstrat că uleiul de măsline previne cancerul. Secretul influenței pozitive a dietei mediteraneene asupra oamenilor, mai precis influența unuia dintre componentele ei principale, a fost descifrat de cercetătorii de la University of the Sciences din Philadelphia, SUA. Un rol deosebit de important l-a avut un biolog din echipă, Gary Beauchamp, ale cărui observații întâmplătoare au determinat începerea cercetărilor.

În timpul unei călătorii de serviciu în Sicilia, el a observat că, atunci când consumă mâncăruri care conțin ulei de măsline, simte un fel de piș-cături în gât, asemănătoare celor resimțite la administrarea ibuprofenului (unul dintre cele mai populare medicamente antiinflamatorii și anti-durere prescrise fără rețetă).

După reîntoarcerea biologului în țară, au fost efectuate cercetări con-

stând în separarea din uleiul de măsline a componentei care producea acea senzație. Ea a fost numită oleocanthal. La fel ca ibuprofenul, ea reduce durerea. Mai mult, frânează enzimele COX, responsabile de apariția procesului infecțios în organism.

O doză de patru linguri de ulei de măsline zilnic este egală cu o zecime din porția de ibuprofen luată de o persoană adultă. După cum explică șeful lucrărilor echipei americane, Paul Breslin, medicamentul natural nu elimină ce-i drept migrenele, însă are o contribuție pe termen lung, respectiv reduce riscul îmbolnăvirii de cancer sau Alzheimer.

Există diferite uleiuri de măsline. Cel mai bun pentru sănătatea omului este cel rezultat din prima presare. Cum poate fi verificat acest lucru? În opinia cercetătorului, cu cât ne piscă mai tare în gât, cu atât uleiul conține mai mult oleocanthal.

Deși el are o altă compoziție chimică decât ibuprofenul, nu se știe încă dacă o dietă îndelungată cu ulei nu are efecte adverse. Cele legate de ibuprofen sunt deja cunoscute - ele pot apărea la nivelul rinichilor sau sistemului digestiv.

Așa cum amintesc oamenii de știință, uleiul singur nu poate face minuni. Pentru menținerea sănătății sunt absolut necesare consumul de legume și fructe proaspete, de pește, de produse bogate în fibre, precum și grija față de greutatea corporală.

Pagină realizată de dr. Maria Filimon

„UAV-IT Incubator”, în faza selecției clienților

Incubatorul Tehnologic și de afaceri „UAV-IT Incubator” care funcțio-nează pe lângă Universitatea „Aurel Vlaicu” a ajuns în faza primei selecții a clienților, agenți economici care doresc să beneficieze de serviciile acestei instituții de avangardă. Despre stadiul pregătirilor pentru începerea efectivă a activității incubatorului, am primit ultimele amănunte de la directorul „UAV-IT Incubator”, ing. Ioan Gabor.

-Cui se adresează acest program?

-Programul se adresează firmelor aflate la începutul activității precum și celor care au un istoric de funcționare de maximum 2 ani la data înscrierii în incubator și care au nevoie de serviciile oferite de Incubatorul Tehnologic și de Afaceri “UAV-IT Incubator”. În vederea obținerii informațiilor și a documentației necesare unei IMM pentru înscrierea în prezentul program, precum și pentru depunerea solicitărilor de înscriere pentru procesul de instruire, potențialii beneficiari ai programului pot să mi se adreseze, până la data de 1 octombrie 2005, la tel. 0788166653 sau adresa de email: ita@uav.ro

Pentru informare, amintesc setul de documente pe care trebuie să le prezinte acele IMM care sunt nou înființate: cerere-tip/formular de înscriere; tipul de activitate pe care dorește să o incubeze și codul CAEN respectiv; certificarea competenței firmei în realizarea activității ce va fi incubată; un proiect de dezvoltare (planul de afaceri); copie a buletinului de identitate/carte de identitate a administratorului firmei autorizat să semneze cererea-tip. Pentru IMM-urile care au o activitate de până la doi ani setul de documente este, oarecum, asemănător cu cel necesar IMM-urilor nou-înființate. Este vorba despre cerere-tip/formular de înscriere, un proiect de dezvoltare (planul de afaceri); tipul de activitate pe care dorește să o incubeze și codul CAEN respectiv; certificarea competenței firmei în realizarea activității ce va fi incubată; copie a buletinului de identitate/carte de identitate a administratorului firmei autorizat să semneze cererea-tip, la care se adaugă și următoarele: Certificat Constatator, în original, emis de către Oficiul Registrului Comerțului de pe lângă tribunalul unde își are sediul societatea, în care să se menționeze reprezentanții legali ai societății precum și domeniile de activitate ale societății solicitante; bilanțul contabil pe ultimii 2 ani. Solicitantul va prezenta copii după bilanțul contabil din ultimii 2 ani, vizate și înregistrate de organele competente, semnate pentru conformitate cu originalul, de către reprezentantul legal al societății; declarația pe proprie răspundere privind numărul mediu anual de personal, în anul fiscal anterior incubării; declarația pe proprie răspundere a reprezentantului legal al agentului economic privind respectarea criteriul de independență, în conformitate cu prevederile Legii nr. 346/2004, dacă este cazul și certificatul de obligații fiscale al solicitantului pe ultimii 2 ani. Bineînțeles că, pentru mai multe lămuriri, le stau la dispoziție doritorilor la numărul de telefon anunțat. Aceleași documente se solicită și firmelor de consultanță care doresc să facă parte din circuitul de incubare având, totuși, în plus criteriile de competență.

-Care ar fi motivul pentru care o firmă ar deveni clientul „UAV-IT Incubator”?

-Pe de o parte este vorba de serviciile pe care le asigură „UAV-IT Incubator” prin activitatea de incubare iar pe de altă parte de faptul că întreaga gamă de servicii tehnologice sunt asigurate, ca și costuri, prin Programul Național INFRATECH, deci degrevează firma de aceste cheltuieli.

-Și care ar fi motivul pentru care o firmă de consultanță ar dori să facă parte din circuitul de incubare?

-Cred că ar fi suficiente două motive: pe de o parte are clienții asigurați iar pe de altă parte are serviciile prestate plătite prin Program.

-Când va avea loc inaugurarea oficială a Incubatorului?

-Dorim să deschidem oficial incubatorul în data de 8 octombrie, cu o veste bună. Avem informații că la Expoziția Internațională de Inovație și Transfer Tehnologic care va avea loc între 4-8 octombrie, la București, „UAV-IT Incubator” va primi o distincție, premiul întâi în cadrul Rețelei Naționale de Inovare și Transfer Tehnologic (RENITT), pentru performanță în cadrul programului național INFRATECH. Este o veste care ne onorează și care va defini cu adevărat importanța acestei instituții atât pentru Universitatea „Aurel Vlaicu” dar, de ce nu, și pentru Arad, deoarece este un titlu de mândrie al tuturor arădenilor că o asemenea entitate de succes a fost înființată și va funcționa în municipiul nostru.

G. Knap

Comercianții din Piața „Mihai Viteazul” au primit tabelele cu semnături înapoi

Aurelian Toma, vicepreședinte al Asociației micilor comercianți, întreprinzători și prestări servicii Arad, a primit ieri tabelele cu semnături pentru nedemolarea Pieței „Mihai Viteazul" de la Daniela Sabău, directoarea SC TOP SA. Aceasta a restituit plicul cu cele peste 1000 de semnături, doar după ce s-a semnat un proces vebal de primire - predare.

Conform celor declarate de Toma Aurelian, plicul a fost intact, dar campania de strângere de semnături va continua cu toate amenințările directoarei SC TOP SA, precum că, **„cei care strâng semnături își vor pierde mesele din piață”.**

Întrebată despre acest lucru, Daniela Sabău ne-a declarat: **„Nu văd nici un temei pentru acest motiv. Atât fiica d-nei Runela Ivan, cât și Aurelian Toma au abonament la mese”.**

Amintim că sâmbătă, directoarea SC TOP SA, Daniela Sabău, a confiscat 49 de tabele cu semnături, seria, adresa și CNP a peste 1000 de arădeni, care au semnat pentru nedemolarea Pieței „Mihai Viteazul". Semnăturile au fost strânse în baza legii 215, privind Inițiativa Cetățenească, care dă dreptul oricărui cetățean român să strângă semnături pentru inițierea unui proiect de hotărâre. Până în prezent, în sprijinul comercianților din Piața „Mihai Viteazul" au semnat peste 4000 de arădeni.

Runela Ivan, comercianta căreia i-au fost luate tabelele cu semnături, a depus, ieri, o plângere penală împotriva directoarei SC TOP SA, Daniela Sabău, pentru instigare, la infracțiunea de abuz în serviciu și furt calificat, pentru că fapta săvârșită a avut loc într-un loc public. Acest lucru va duce la deschiderea unui dosar penal și începerea fazei de cercetare penală pe numele directoarei SC TOP SA, Daniela Sabău.

D. Albu

Costul convorbirilor telefonice va scădea, începând cu 1 octombrie

De la 1 octombrie vom putea vorbi mai mult la telefon, deoarece tarifele convorbirilor interne se vor ieftini, a anunțat ministrul comunicațiilor, Nagy Zsolt, citat de Radio România Actualități.

Primul pas va fi făcut de Romtelecom care va reduce costul acestora cu circa 10 la sută, iar acestuia îi vor urma și operatorii de telefonie mobilă.

"S-a refăcut modul de calcul al tarifelor. Urmează ca începând din luna octombrie să scadă tarifele de convorbiri la telefonia fixă, urmând ca ulterior să fie abordată și tematica telefoniei mobile în acest sens", a declarat Zsolt.

Adio bip!

Acum Cartela Connex are:

50 de minute incluse* și Tarif egal între rețele**

*Primești câte 10 minute de convorbiri gratuite în rețeaua Connex în lunile a treia, a cincea, a șaptea, a noua și a unsprezecea de la activare. Pentru informații despre numărul minutelor disponibile și perioada de valabilitate, apelează gratuit 444. Ofertă valabilă până la 15 septembrie 2005. Detalii la dealeri și în Magazinele Connex.

**Ofertă valabilă pentru județele Arad, Bacău, Bihor, Brașov, Cluj, Iași, Sibiu și Suceava dacă îți activezi Cartela Connex până la 31 decembrie 2005. Activarea Cartelei Connex se face odată cu primul apel taxabil efectuat într-unul dintre județele în care oferta este valabilă.

CONNEX®

(COM/08.2005)

De la un stadion la altul

„Mohicanii” Mamoc - imaginea luptătoare a Contor Zennerului

● Stupoare în lumea sportului cu balonul oval din România. O echipă din provincie s-a instalat în fruntea Diviziei Naționale, lăsând cu buza umflată aristocratele din Capitală, Steaua și Dinamo. Rugbiștii arădeni au țâșnit în față din linia a doua, fără ca nimeni și nimic să le poată controla „strocul”. Manevrele oculte caracteristice orgolioaselor grupări ministeriale par să nu-și mai găsească locul într-un peisaj dominat tot mai mult de profesionalism și performanță. Grație firmei Contor Zenner, Universității „Aurel Vlaicu” și lui Ovidiu Șerban, rugby-ul din orașul nostru a apucat această cale limpede, având toate șansele să triumfe spre surprinderea celor care nu înțeleg adevăratul progres. ● E destul să spunem că „studenții” de pe Mureș au câștigat în fața Universității Cluj (o altă pretendentă la pozițiile fruntașe), aliniind o formație pigmentată cu așa-zise rezerve, pentru a desluși concepția lui Șerban despre sport. În ochii antrenorului toți jucătorii sunt pe picior de egalitate. Oricine are capacitatea de a decide un joc, la fel cum poate să și-l piardă. Printre vedetele partidei cu clujenii au fost Stoichiță, Maxim sau Borcea, rugbiști tineri care doar la Arad au posibilitatea să-și demonstreze valoarea în întâlniri cruciale, asemenea celei de sâmbătă. ● Un alt jucător de perspectivă se anunță a fi și Liviu Mamoc.

Sâmbătă, fratele mai mic a deja consacratului Marius Mamoc a debutat în Divizia Națională. Bravul junior a copiat până și frizura de mohican a fratelui său, cei doi semănând ca două picături de apă și dând imaginea războinică a Contor Zennerului. ● În minutul 29, unul dintre jucătorii clujeni și-a manifestat frustrarea lovindu-l cu pumnul pe Ene. De aici s-a iscat o bătaie generală, în care s-au folosit toate tehnicile de luptă posibile. Șeitan a judecat bine situația și nu a luat nici o sancțiune disciplinară. Din tot conflictul cel mai șifonat a ieșit chiar „huliganul” de pe Someș (foto) care a și fost transportat pentru a fi cusut la cap. ● **„Cheia jocului de la Baia Mare va fi arbitrul”** - a spus Șerban despre derby-ul din runda următoare. Până la urmă, moroșenii au primit și punctul bonus în urma meciului întrerupt la Petroșani și au imensa șansă de a prelua conducerea dacă bat Aradul.

Călin Mnerie

Să nu ne îmbătăm cu apă rece

● Zeița Fortuna a fost „alb-roșie” la Oradea. Trebuie să fim realiști, să recunoaștem că norocul s-a înfrățit vreme de 90 de minute cu echipa pregătită de Dan Mănăilă. Important este că a ieșit bine, dar asta nu înseamnă că avem voie să ne îmbătăm cu apă rece. Mai e mult ... până departe, până ce UTA să joace constant, la un nivel mulțumitor. ● Dacă e să remarcăm câțiva jucători arădeni în meciul de sâmbătă ne vom opri asupra lui **Grozav** (portarul care confirmă încrederea acordată de antrenori, după prosteasca eliminare a lui Mârne din runda inaugurală), **Nădăban** (pare-se că i-a venit mintea la cap și vrea să-și etaleze calitățile, care-l recomandă drept un viitor mare fotbalist), **Hora** (a hărțuit în permanență defensiva gazdelor, dovedind că este cel mai în formă junior din lot) și **Sântejudean** (muncitor, oportunist, are, totuși, pe conștiință golul orădenilor). ● Bun procentajul șuturilor noastre pe spațiul porții adverse. Din trei, două au scuturat plasa porții lui Vâtcă. ● După regulamentul intern, „alb-roșii” ar trebui să fie recompensați cu șase milioane lei (vechi) pentru victorie. Numai că băieții au o „restanță” de aceeași valoare, pentru eșecul de-acasă cu Gaz Metan. Chiar dacă nu au luat o decizie finală în acest sens, se pare că jucătorii vor fi, totuși, recompensați pentru punctele cucerite la Oradea. ● În schimb, bihorenii au fost anunțați că vor plăti scump eșecul cu UTA: 500 Euro/căciulă. ● Întrebat de un ziarist orădean cum va fi „gratulat” de conducătorii clubului după acest insucces, antrenorul Artimon a avut un răspuns dezarmant: „N-am primit felicitări după nici o victorie, darmite acum...”.● Presărat cu trivialități, „războiul” galeriilor a dat câștig de cauză arădenilor. „SUR” și „Red Fighters” i-au dobândit pe „Rebelii” bihoreni, chiar și când a venit vorba de a da tonul scandărilor neortodoxe. ● Prezent la oficială, Emerich Jenei nu s-a arătat prea entuziasmat de o eventuală revenire în fotbalul din județul său natal, munca de descoperire a tinerelor talente ocupându-i prea mult timp. ● Fără o victorie în etapa viitoare, cu FCM Reșița, izbânda de la Oradea își pierde din strălucire, iar utiștii trebuie să conștientizeze acest „amănunt”.

Daniel Scridon

Cu - și fără - nervi

Sfârșitul sportiv de săptămână a fost dominat, la Sala Polivalentă, de partide de baschet și handbal. Sub panouri, West Petrom nu a avut emoții în a-și apăra trofeul pus în joc, întâlnind adversare de nivel inferior. În special echipele maghiare s-au dovedit a fi o pradă ușoară, însă tot atât de adevărat este faptul că media lor de vârstă a fost foarte scăzută, deplasându-se loturi formate, în mare majoritate, din jucători tineri sau foarte tineri. Întâlnirea vedetă a opus arădenilor pe orădeni. Ambițiile dintre actualii și foștii petroliști au dat naștere, pe alocuri, și la câteva clinciuri între aceștia ori la proteste legate de arbitraj, izolate totuși în ansamblul confruntării.

Mai aprins a fost duelul de campionat al handbaliștilor arădeni cu cei lugojeni. Aici, nervii s-au inflamat destul de tare între sportivi, dar mai ales între localnici și unul din arbitrii timișoreni. Gazdele nu au înțeles cum pot fi fluierate astfel acasă, cu dese eliminări de două minute și trei eliminări definitive. Oricum, după acest debut cu dreptul în Divizia A, președintele Mihai Petrică a redevenit optimist: „Am înțeles că dl. rector Ardelean, de la UVVG, va soluționa marea noastră problemă, cea financiară, în cursul acestei săptămâni. Ar reprezenta salvarea clubului și a handbalului masculin arădean”.

Adrian Hărțău

Albe și negre

Marea dilemă

Pentru mulți, victoria UTA-ei de la Oradea reprezintă un mare semn de întrebare, în privința valorii echipei. Care să fie adevărata față a „alb-roșilor”: cea penibilă din meciul de-acasă cu Gaz Metan, sau aceea din ultima reprezentație din campionat, de pe malurile Crișului Repede ? O mare dilemă, al cărui răspuns ni-l poate oferi doar jucătorii „Bătrânei Doamne”, prin proximile prestații.

Izbânda, pe cât de surprinzătoare, pe-atât de frumoasă, reușită pe terenul principalei candidate la promovare poate descătușa formația arădeană. Acel blocaj psihic la nivelul „actorilor” din iarbă, atât de vizibil în debutul sezonului, ar putea rămâne o amintire. Jucătorii și-au demonstrat lor înșiși că se poate, că Divizia B nu este o „pălărie” prea mare pentru ei. În mod normal, de-acum încolo utiștii nu vor mai avea probleme de adaptare, de presiune al rezultatului. Dacă au într-adevăr valoare și succesul de la Oradea nu a fost unul întâmplător, norocos, cum nu au ezitat unii să-l caracterizeze. Mingea e în terenul lor, cum se spune, Grozav et company fiind „obligați” să le închidă gura contestatarilor, prin evoluții superioare celor arătate până acum și, mai ales, prin victorii aducătoare de puncte prețioase, în condițiile unei lupte acerbe pentru menținerea în acest eșalon.

*De aceea, revenim și spunem că răspunsul la această dilemă - **a fost sau nu, întâmplătoare victoria de la Oradea?** - stă în ghetele și mintea elevilor pregătiți de Dan Mănăilă. Prima oportunitate, sâmbătă, în fața propriilor suporteri, contra unor reșițeni, care fiți convinși, nu vor veni în excursie la Arad. Oportunitate ce trebuie fructificată, pentru a nu ne aminti de proverbul cu merele și perele...*

Daniel Scridon

Fotbalul adevărat revine în centrul atenției

De azi, caravana grupelor Ligii Campionilor la fotbal se pune în mișcare. Și o dată cu ea, fotbalul adevărat revine în centrul atenției. Prin intermediul Pro TV, puteți fi martori la spectacolul sportului rege:

astăzi, ora 21,45: Olympique Lyon - Real Madrid

mâine, ora 21,45: Villareal - Manchester United

Apoi, vine rândul Cupei UEFA să programeze partide de pe „tabloul principal”. Cu emoții pentru cele trei reprezentante ale fotbalului românesc pe care le veți putea urmări joi, grație transmisiilor TV, după cum urmează:

ora 20 (Pro TV): Feyenoord - Rapid

ora 20,30 (TVR 1): Valerenga - Steaua

ora 21,45 (TVR 1): Dinamo - Everton

D. Scridon

„Nașul” - la un pas de dezastru

Stă într-o încăpere retrasă, în pivnița care adăpostește sediul AJF Arad. Se ocupă de legitimări, așa cum știe el mai bine, despre acest personaj spunându-se, pe la colțuri, că ține ștampila la el acasă, iar dacă ai nevoie de ceva, poți apela cu încredere, la orice oră, indiferent de zi. Ultimul exemplu l-a dat Inter Zimand Cuz, care l-a transferat pe Stupar, deși mai nimeni nu știa când și cum, însă „nașul” - așa cum este poreclit Ilie Popa - avea actele doveditoare.

Din păcate, ori poate din fericire, sâmbătă, la Vladimirescu, Ilie Popa a fost la un pas de dezastru, dar până la urmă nu s-a produs nimic grav, „nașul” scăpând cu o sperietură strașnică și ceva echimoze. Dar, ce s-a întâmplat? Meciul Vladimirescu - Horia l-a stârnit și pe el, așa că a venit la joc, dar însoțit de un cunoscut personaj din fotbalul județean, altfel nici nu venea. A dorit să stea la „oficială”, că doar e membru la AJF. Însă, când a vrut să urce - sunt doar trei nivele ale stabilimentului - vârsta i-a jucat o festă și a alunecat pe jumătate sub scheletul tribunei și doar norocul a făcut ca să nu se întâmple ceva și mai grav. Nu mult mai lipsea să dea cu capul de barele metalice ale tribunei, ori să-și rupă un picior. Cu greu a fost extras dintre fiare de oamenii de bine de la „oficială”, pentru ca apoi să vadă în liniște meciul, fără evenimente. Nea Ilie, mai stai pe acasă, nu te aventura în tot felul de raiduri, căci uite ce era să pățești, te caută ghinioanele pe stadioane.

Leo Sfâra

Campionatul Județean - etapa a IV-a

Seria A

Tisa Nouă - Săvârșin 3-2; Curtici 2005 - Șagu 3-0; Mândruloc - Covăsânț 9-1; Ghioroc - Bârzava 2-3; Căpâlnaș - Zăbrani 4-1; Fântânele - Aluniș 1-0. Păuliș a stat.

CLASAMENT

1. Curtici	4	4	0	0	13-2	12
2. Tisa Nouă	4	4	0	0	12-7	12
3. Mândruloc	3	3	0	0	14-3	9
4. Păuliș	3	3	0	0	13-2	9
5. Săvârșin	4	3	0	1	11-8	9
6. Fântânele	4	2	0	2	5-8	6
7. Zăbrani	4	1	0	3	11-11	3
8. Căpâlnaș	3	1	0	2	5-6	3
9. Bârzava	4	1	0	3	5-10	3
10. Aluniș	4	1	0	3	4-10	3
11. Covăsânț	4	1	0	3	6-18	3
12. Șagu	4	0	0	4	5-12	0
13. Ghioroc	3	0	0	3	2-14	0

● Mureșul Ususău s-a retras din campionat

Seria B

Sânleani - Secusigiu 3-2; Zădăreni - Sântana 6-2; Global Sport - Pro Nădlac 1-2; Munar - Pecica 1-1; Macea - Felnac 0-3 (f.j.); Peregul Mare - Sâmpetru German 0-1. Inter Arad a stat.

CLASAMENT

1. Zădăreni	4	3	1	0	16-6	10
2. Sp. German	4	3	0	1	12-7	9
3. Peregul Mare	4	2	1	1	10-4	7
4. Pecica	3	2	1	0	8-4	7
5. Sânleani	4	2	1	1	11-10	7
6. Inter	3	2	0	1	7-4	6
7. Secusigiu	4	2	0	2	7-7	6
8. Munar	3	1	1	1	5-4	4
9. Sântana	4	1	1	2	10-14	4
10. Felnac	4	1	0	3	6-10	3
11. Nădlac	3	1	0	2	4-8	3
12. Macea	4	1	0	3	6-15	3
13. Global Sport	4	0	0	4	4-13	0

● Mănăștureana Mănăștur s-a retras din campionat

Seria C

Lunca Teuz I - Șiria 7-1; Șicula - Flacăra Țipari 4-3; Șimand - Chereluș 3-0; Seleuș - Apateu 2-0; Mâsca - Târnova 1-2; Nădab - Satu Nou 1-2 (meci întrerupt în minutul 65); Luceafărul Țipari - Sintea Mare 3-5.

CLASAMENT

1. Târnova	4	4	0	0	16-3	12
2. Sintea Mare	4	4	0	0	17-8	12
3. Satu Nou	4	3	0	1	10-10	9
4. Mâsca	4	2	0	2	13-5	6
5. Fl. Țipari	4	2	0	2	14-10	6
6. Nădab	4	2	0	2	11-9	6
7. Apateu	4	2	0	2	7-5	6
8. Șicula	4	2	0	2	7-8	6
9. Șimand	4	2	0	2	4-5	6
10. Seleuș	4	2	0	2	10-14	6
11. Șiria	4	2	0	2	6-10	6
12. Lunca Teuz I	4	1	0	3	12-12	3
13. Chereluș	4	0	0	4	3-13	0
14. Luc. Țipari	4	0	0	4	5-23	0

Seria D

Buteni - Dezna 2-2; Bocsig - Șomoșcheș 4-0; Lunca Teuz II - Șepreuș 1-0; Bârsa - Moneasa 0-3 (f.j.- lipsă asistență medicală); Drauț - Gurba 3-3; Cermei - Vârfurile 1-0; Berechiu - Drauț 6-3.

CLASAMENT

1. Lunca Teuz II	4	4	0	0	14-2	12
2. Berechiu	4	3	1	0	18-8	10
3. Dezna	4	2	2	0	12-8	8
4. Buteni	4	2	1	1	8-5	7
5. Gurba	4	2	1	1	9-8	7
6. Vârfurile	4	2	0	2	9-4	6
7. Cermei	4	2	0	2	7-6	6
8. Tauț	4	2	0	2	11-12	6
9. Bocsig	4	2	0	2	7-8	6
10. Drauț	4	1	1	2	8-16	4
11. Șepreuș	4	1	0	3	4-6	3
12. Șomoșcheș	4	1	0	3	4-10	3
13. Moneasa	4	1	0	3	6-14	3
14. Bârsa	4	0	0	4	2-12	0

Convocator

În temeiul art. 14 alin. 1 din actul constitutiv al societății, Președintele Consiliului de Administrație convoacă Adunarea Generală Extraordinară a Acționarilor Societății comerciale IMAR S.A., cu sediul în Arad, Calea Aurel Vlaicu, nr. 14-16, Județul Arad, nr. de înmatriculare J32/7/1991, CUI R 1688189, la sediul societății, în data de 30.09.2005,15:00, cu următoarea

Ordine de zi:

1. Ratificarea actelor constitutive ale celor două noi societăți care se înființează conform hotărârii AGA din 26.08.2005.
2. Prezentarea raportului CA privind structura acționariatului societății la data de 30.09.2005.
3. Ratificarea contractului de management și a contractului de comision, încheiate de către Consiliul de Administrație pentru îndeplinirea hotărârilor AGA, adoptate la 26.08.2005.
4. Aprobarea deciziilor adoptate de către Consiliul de administrație până la data prezentei Adunări Generale.
5. Modificarea art. 14 alin. 5 din Actul constitutiv al societății care va avea următorul cuprins: **„Convocarea Adunării Generale se va face potrivit dispozițiilor adoptate prin Legea nr. 31/1990, cu modificările și completările ulterioare".**
6. Modificarea art. 14 alin. 8 din Actul constitutiv al societății, care va avea următorul cuprins: **„Adunarea generală a Acționarilor se poate întruni la sediul social al societății sau în orice localitate din România".**

La această Adunare Generală au dreptul să participe acționarii înscriși în Registrul Acționarilor la data de referință de 20.09.2005. Acționarii pot participa la sedință în nume propriu sau prin reprezentare de către alți acționari în temeiul prevederilor legale și ale actului constitutiv, pe baza unei procuri speciale. Formularele de procuri speciale se găsesc la sediul societății în timpul orelor de program. Procurile speciale se pot depune la sediul societății până în data de 27.09.2005, ora 16:00.

În situația neîndeplinirii condițiilor prevăzute de către lege și actul constitutiv pentru ținerea Adunării Generale Extraordinare la data de 30.09.2005, următoarea ședință a Adunării Generale Extraordinare a Acționarilor se convoacă la data de 1.10.2005, ora 10:00, la sediul societății, având aceeași Ordine de zi.

Președintele Consiliului de Administrație
(com./09.2005) Ing. Grecu Andrei

GABOR PROFILE

ARAD - str. MĂLIN nr. 3
TEL/FAX 0257 349.848
MOBIL 0788 436.841/2
www.gabor-profile.go.ro

PORTI GARDURI BALUSTRADE din profile de aluminiu vopsite în câmp electrostatic

(1365/2005)

S-A TERMINAT CU RUGINA!
Vânzare în RATE

calitate austriacă, design personalizat, culoarea visată

TERMOPLAST

FERESTRE USI * PVC
Viitorul obligă ...
Vânzări în rate

Tâmplărie PVC cu noua generatie a profilelor ALUPLAST Germania, cu 3 și 5 camere, feronerie germană
Spațiu de prezentare: Piața UTA, Bl. Z 22 parter !
Rulouri, jaluzele și plase de insecte.
aluplast Kunststoff-Fenstersysteme
Sisteme de garduri, porti și balustrade din aluminiu.
TEL 0257 273550 sau 0788 460230; 0788 460231
(c.1019/2005)

SRL VDL ROTECH angajează TEHNOLOG
cu experiență în domeniul prelucrărilor prin așchiere.

Experiența în domeniul normării se apreciază suplimentar.

PERSOANELE INTERESATE sunt rugate să depună C.V. la sediul firmei din Arad, str. Biruinței nr. 12 sau prin fax la nr. +40.257 306071.

Informații suplimentare la telefon +40 257 254663.
(com./09.2005)

Consiliul Local al Comunei Iratoșu

C O N V O A C Ă

La data de 15.09.2005, ora 16,00, la Căminul Cultural din Iratoșu Adunarea proprietarilor de terenuri agricole în vederea desemnării a 3 (trei) reprezentanți din rândul acestora, pentru a face parte din Comisia comunală de stabilire a dreptului de proprietate asupra terenurilor Iratoșu.

În cazul în care la Adunare nu vor fi prezenți majoritatea proprietarilor de terenuri agricole, adunarea se revocă în data de 16.09.2005, orele 16,00 în aceeași locație.

(6789400) **Consiliul Local Iratoșu**

SC Conor Internațional SRL

ANGAJEAZĂ AGENT(ă) COMERCIAL

SE CERE
- dinamism și seriozitate, disponibilitate la program prelungit, permis conducere cat. B, experiență în vânzări minim 6 luni.

SE OFERĂ pachet salarial motivant, mașină de serviciu, oportunitatea de a lucra într-o echipă tânără.

Persoanele interesate sunt rugate să trimită CV la nr. de telefon/fax 213391 până la data de 20.09.2005.
(Chit. 1247/Ag. UTA)

Nuova Ario S.A.

strada Cocorilor nr. 24 A
telefon 275.406

ANGAJEAZĂ

PERSOANE CALIFICATE ȘI NECALIFICATE

- **Montatoare** pentru linia de montaj articole de feronerie
- **Femeie de serviciu**

(6789393)

BURSA MUNCII
agentie de selectie și plasare a fortei de munca

Piața Spitalului, bl. 5, sc. C, ap. 1; Tel/Fax: 0257-253.834; 0721-373.737; 0740-872.601; 0788-197.757

BURSA MUNCII SRL, agenție acreditată de plasare a forței de muncă, pe piata interna, ofera urmatoarele servicii clientilor sai, persoane fizice si juridice:

- **RECRUTARE ȘI PLASARE DE PERSONAL;**
- **ÎNTOCMIRE CURRICULUM VITAE ȘI SCRISOARE DE INTENȚIE;**
- **CONSULTANȚĂ ÎN DOMENIUL RESURSELOR UMANE;**
- **TEHNOREDACTAREA FIȘEI POSTULUI ȘI A REGULAMENTULUI DE ORDINE INTERIOARĂ.**

LOCURI DE MUNCA VACANTE:

- **AGENT ASIGURĂRI, CONSULTANT FINANCIAR, UNIT MANAGER;**
- **INSPECTOR ASIGURĂRI;**
- **DISPECER**
- **GRAFICIAN, PRINTERIST, CROITOR;**
- **FEMEI DE SERVICIU, MUNCITORI NECALIFICAȚI.**

Arad, Piața Spitalului, bl. 5, sc. C, ap. 1
Tel/Fax: 0257-253.834; **Mobil**: 0721-373.737; 0740-872.601
E-mail : bursamuncii@artelecom.net
(c.1360/2005)

DURAL
SC DURAL CELSTAR BBS CONSTRUCT SRL

Produce și comercializează tâmplărie PVC și aluminiu cu geam termopan calitate deosebită.

Calitatea profilelor WINART la cele mai mici prețuri!
Informații la telefon: 0257- 272972 sau 0721288570
Str. Poetului 1/c (intrare fabrica UTA)
(6789399)

HOTEL CONTINENTAL ARAD

ANGAJEAZĂ:

- Femeie de servici (restaurant)

Informații suplimentare la sediul societății Arad, Bd. Revoluției, nr 79 - 81 Telefon 0257 206 410
(C.A.1367/2005)

Tipografia Mediagraf

EXECUTĂ PROMPT
la prețuri avantajoase întreaga gamă de tipărituri la cererea clientului.

INFORMAȚII, str. Feleacului f.n. tel. 250.902

ProCredit Bank

Noi oportunități pentru carieră într-o bancă internațională!
Vino să faci parte dintr-o rețea în continuă dezvoltare!

OFIȚER CREDITE

Profilul candidatului:
● Studii superioare (studiile economice reprezintă un avantaj); ● Comunicativ și flexibil; ● Abilități analitice bune; ● Abilități de vânzare; ● Orientat către atingerea obiectivelor; ● Cunoașterea limbii engleze reprezintă un avantaj.

Descrierea postului:
● Promovează produsele bancii (în special cele referitoare la creditare); ● Analizează cereri de credit; ● Stabilește și menține o relație bună cu clienții; ● Monitorizează portofoliul de credite și menține calitatea acestuia.

ADMINISTRATOR CONT

Profilul candidatului:
● Studii superioare; ● Abilități organizatorice foarte bune; ● Aptitudini ecelente de negociere și vânzare; ● Aptitudine dinamică, spirit de echipă; ● Abilități excelente de comunicare; ● Orientat către atingerea obiectivelor; ● Cunoștințe de operare PC; ● Cunoașterea limbii engleze reprezintă un avantaj.

Descrierea postului:
● Administrează conturile; ● Promovează produsele băncii; ● Atrage fondurile de la clienți; ● Oferă suport clienților, stabilește și menține o relație de încredere cu aceștia.

Oferta noastră:
● Oportunitatea de a-și construi o carieră; ● Posibilitatea de a face parte dintr-o echipă tânără și dinamică; ● Pachet salarial atractiv; ● Training-uri de specialitate; ● Un mediu de lucru plăcut.

Dacă profilul de mai sus se potrivește calificării dumneavoastră, vă rugăm trimiteți CV-ul însoțit de o fotografie și o scrisoare de intenție, specificând salariul dorit, nu mai târziu de 1 Octombrie la ProCredit Bank TIMIȘOARA - Calea Torontalului, nr. 1, telefon: 0256/22.44.22, fax: 0256/24.37.99; e-mail: info.timisoara@procreditbank.ro
(Vă rugăm specificați în subiectul e-mail-ului, poziția pentru care aplicați).

Toate aplicațiile sunt confidențiale. Doar candidații selecționați vor fi contactați.

www.procreditbank.ro
(3711557)

Hotel Parc Moneasa

Oferă pachete turistice complete la prețuri avantajoase:

- O săptămână de refacere
- Refacere prin tratament
- Odihnă la un preț blând
- Săptămâna de miere
- Vacanța de toamnă All inclusive
- Week-end de toamnă
- O săptămână de toamnă
- Drumeții și relaxare

Informații și rezervări tel: 0257-313.231; 0257-212.339.
(c. 1121/2005)

Clubul Presei ORGANIZEAZĂ
NUNȚI BOTEZURI
PETRECERI DE MAJORAT
BANCHETE

Rezervări și informații la telefoanele 280.989 sau 0746.199.205

VÂNZĂRI APARTAMENTE O CAMERĂ

Vând apartament 1 cameră, et. III, Micălaca zona 500, 50 mp, 20.500 Euro. Telefon 0744.542.931; 279718. (30473)

Vând apartament 1 cameră, la casă, nou, superamenajat, Grădişte, 17.500 EU. Telefon 0722.344.705. (30662)

Vând apartament 1 cameră, Vlaicu, et. III, bl. A.15, sc. B, 20.000 Euro. Telefon 514699; 0744.934.117; 0746.291.068. (29964)

Vând apartament una cameră, et. II, zona gării, 25.000 Euro. Telefon 0766.722.173.

Vând garsonieră confort I Vlaicu, etaj I, amenajată, 19.300 EU. Telefon 0743.798.287. (30201)

Vând apartament 1 cameră, bucătărie, debara, la casă, preţ negociabil. Informaţii 0740.362.492. (30082)

Vând garsonieră confort II Aradul Nou, 12.900 EU. Telefon 0746.174.609. (30241)

Vând apartament 1 cameră, str. Avrig. Telefon 0723.308.286. (30475)

Vând urgent garsonieră,6 Vânători, super amenajată, preţ 13.500 Euro, negociabil. Telefon 0740.508.574; 0741.192.793. (30478)

Vând 2 garsoniere, et. I, superamenajate, Micălaca, zona 100-300, preţ 19.000-22.000 Euro. Telefon 259090; 0722.349.092. (29940)

Vând urgent apartament 1 cameră, Micălaca, decomandat, 50 mp, modern, (ne)mobilat, negociabil. Telefon 279229; 0744.386.741. (29918)

Vând garsonieră, confort I, etaj 3, 35 mp, neamenajată, balcon, zona Micălaca, preţ negociabil. Telefon 0257/512679; 0746.267.494. (29713)

Vând apartament 1 cameră, Bd. Revoluţiei, Podgoria, 33.000 EU. Telefon 0722.292.559. (30122)

Vând apartament 1 cameră, cf 1, Micălaca. Telefon 262930. (30487)

Vând garsonieră cf. 3, Confecţii, et. 4, preţ 8.700 Eu, negociabil. Telefon 0745.557.928 sau 0726.369.055. (30539)

Vând apartament 1 cameră, bucătărie, WC, central, et. 2, preţ 25.000 Eu. Telefon 282382, 0723.990.470. (30572)

Ocazie! Vând garsonieră amenajată şi mobilată, la doată la doar 12.500 EU. Telefon 0744.841.105. (Ag. UTA. 1248)

Vând urgent, convenabil, garsonieră Sânicolau Mic. Telefon 287185. (30634)

Vând garsonieră confort I, Grădişte, etaj 3/4, decomandată, îmbunătăţită, 15.800 EU negociabil. Telefon 270292, 0740.011.113. (30618)

Vând garonieră confort I, etaj IV, contorizată, fără îmbunătăţiri, 17.500 EU, str. Săvârşin, Micălaca. Telefon 275263. (30623)

VÂNZĂRI APARTAMENTE DOUĂ CAMERE

Vând apartament 2 camere, zona Mioriţa, parter. Telefon 368519, după ora 13; 0744.540.808. (30469)

Vând URGENT apartament 2 camere, renovat A-Z, str. EMINESCU nr. 50, 27.000 Eu, fără intermediari. Telefon 0741.140.837. (30456)

Ocazie! Vând apartament 2 camere confort I, zona 500 Micălaca, parter înalt, 26.500 EU. Telefon 0722.344.705. (30662)

Vând apartament 2 camere, Grădişte, bl. R2. Telefon 0741.522.155; 0257-226038. (29900)

Vând apartament 2 camere, Fortuna, parter, 50 mp, 23.500 Eu. Telefon 272226, 0745.135.555. (UTA, 1208)

Vând apartament ultracentral, în casă, fără lege (la parter), 2 camere, bucătărie, baie, cămară, s-76 mp. Telefon 0745.315.895. (30162)

Vând urgent apartament 2 camere, Micălaca, super amenajat, 38.500 Euro. Telefon 0744.438.412. (30418)

Vând apartament 2 camere 65 mp, Vlaicu-Stupilor, etaj 2, 27.700 EU. Telefon 0722.786.750, 275805. (30201)

Vând apartament 2 camere Romanilor, 56 mp, etaj 2, preţ 28.800 EU. Telefon 0723.199.579. (30201)

Vând apartament 2 camere Micălaca 100, 78 mp, etaj 2, 32.200 EU. Telefon 262447, 0744.849.390. (30201)

Vând apartament 2 camere, amenajat, fără legea 112, zona centru, preţ 25.000 Eu. Telefon 210464, 0788.488.075. (30346)

Vând apartament 2 camere, central, 38.000 Euro. Telefon 0724.347.972. (30468)

Vând apartament 2 camere, central, la şosea pe Vasile Milea, parter, pretabil birouri, vad comercial, 48.500 Euro. Telefon 272226; 0745.135.555. (30464)

Vând apartament 2 camere semidecomandat, parchetat, faianţat, gresie, balcon închis, etaj !, Aradul Nou, preţ 25.500 EU negociabil. Telefon 0741.137.773. (30207)

Vând apartament 2 camere, decomandate, UTA, et. II, preţ 32.500 Euro, negociabil.Telefon 259090; 0722.349.092. (29940)

Vând apartament 2 camere, et. I, Micălaca-Orizont, preţ 29.500 Euro, negociabil. Telefon 259090; 0722.349.092. (29940)

Vând, zona Calea Romanilor-Malul Mureşului, apartament 2 camere, bucătărie, baie, dependinţe + teren aferent. Telefon 0746.864.060. (29899)

Vând apartament 2 camere, Mircea Stănescu, neamenajat, 37.000 Eu. Telefon 288242, orele 16-22. (30541)

Vând 2 camere, et. 2, str. Poetului, 32.000 Eu. Telefon 213192, 0722.257.409. (30534)

Vând urgent, apartament ultracentral, 2 camere mari, bucătărie mare, 2 balcoane, antreu, baie, cămară alimente, curte, loc parcare. Telefon 0745.596.658. (30565)

Vând apartament 2 camere, Podgoria, bloc cărămidă, et. 4/4, acoperiş fără probleme, contorizat, interfon, 36.000 Eu, negociabil. Telefon 0743.142.315, 0741.110.642. (30569)

Vând apartament la casă 2 camere, zonă centrală, 22.500 Eu. Telefon 0742.456.026. (30586)

Vând apartament 2 camere stare bună, Lipova, Oborului I. Telefon 0722.391.293, 561612. (Ag. Lipova, 324)

Vând apartament 2 camere, decomandat, zona Flora. Telefon 0744.506.100. (Ag. UTA, 1256)

Ocazie! Vând apartament 2 camere semidecomandat, geamuri termopan, uşă metalică, obiecte sanitare schimbate, etaj 4/4, acoperiş recent refăcut, zona Fortuna, preţ 22.000 EU negociabil. Telefon 0743.434.799. (Ag. UTA, 1244)

Vând apartament 2 camere Micălaca-Orizont, parter, confort I, amenajat de lux, termopan, modificări interioare, zidărie sticlă, uşă schimbate, totul de ultimă oră, preţ 33.800 EU. Telefon 0722.272.959. (30620)

Vând apartament 2 camere confort 2, Vlaicu, A 14, sc. D, etaj 1/4, ap. 8, contorizat apă-căldură, balcon închis, cu parchet. Telefon 240138. (30645)

VÂNZĂRI APARTAMENTE TREI CAMERE

Vând avantajos, în LIPOVA, apartament la casă, 3 camere, dependinţe, hol închis, lângă Tribunalul Lipova. Telefon 0722.237.792. (30559)

Vând apartament 3 camere, et. 3/4, zona Vlaicu, str. Fluturilor, bl. 12, parchet, gresie, faianţă, boxă, contorizat apă + căldură + interfon, 27.000 Euro, negociabil (fără ipotecar). Telefon 0724.983.915, 289030. (30006)

Vând (schimb cu casă), apartament 3 camere decomandat, 2 balcoane, contorizat, interfon, bloc X34, preţ 31.000 EU negociabil. Telefon 240494, 0723.061.715. (30618)

Vând apartament 3 camere + 2 garaje, central, 250 mp, et. 1, 70.000 Eu. Telefon 272226, 0745.135.555. (UTA, 1208)

Vând apartament 3 camere, 115 mp, et. 4/4, Micălaca, lângă Uzina de apă, 21.000 Eu. Telefon 272226, 0745.135.555. (UTA, 1208)

Vând apartament în Vlaicu, 3 camere decomandat, 2 balcoane, etaj 3/10. Telefon 242582; 0357-407337, 0766.530.551. (Ag. UTA, 1223)

Vând apartament 3 camere bloc 530, sc. A. Micălaca, cu gresie, faianţă, contorizat, zonă liniştită. Telefon 0723.785.902. (Ag. UTA, 1230)

Vând apartament 3 camere decomandat, îmbunătăţit, climatizare, Vlaicu, Lebăda, acces credit. Telefon 0740.250.411, 0357-417722 seara. (30238)

Vând apartament 3 camere confort I, decomandat, Calea Aurel Vlaicu, bloc Z24, etaj I, parchet, centrală termică, geamuri termopan, boxă amenajată. Telefon 271042. (29988)

Vând apartament 3 camere, 100 mp, amenajat modern, et. IV, cartier Alfa, preţ 38.000 Euro, negociabil. Telefon 0723.150.265. (29929)

Important

La solicitarea celor interesaţi publicăm şi fotografiile (alb-negru) aferente anunţurilor de vânzări case, maşini sau apartamente.

Vând apartament 3 camere, decomandat, Alfa, lângă staţie tramvai, parter înalt, posibil privatizare, aranjat modern, parchetat, gresie, faianţă nouă, geamuri schimbate, termotecă, 45.000 Eu, negociabil. Telefon 258038, 0745.615.829. (30170)

Vând apartament 3 camere, etaj intermediar, amenajat, garaj, Confecţii, preţ 32.000 Euro, negociabil. Telefon 259090; 0722.349.092. (29940)

Vând apartament 3 camere, parter, confort II, Vlaicu, preţ 30.000 Euro, negociabil. Telefon 259090; 0722.349.092. (29940)

Vând apartament 3 camere, 2 holuri, 2 băi, contorizat, nou renovat, et. 6/6, zona UTA, vizavi Stadion, preţ 37.000 Eu, negociabil. Telefon 0742.424.187 (29498)

Vând apartament 3 camere, zona UTA. Telefon 0788.309.236. (30500)

Vând apartament 3 camere, semidecomandat, str. T. Vladimirescu 41-43. Telefon 230362, 234407. (30496)

Vând urgent apartament 3 camere, et. 7/10, balcon închis, cablu, contoare apă, cotă mărită de gaz (pentru termotecă), bloc Libelula. Telefon 0744.778.447. (30523)

Vând apartament 3 camere parter înalt, 75 mp, Vlaicu, 30.000 EU negociabil. Telefon 272226, 0745.135.555. (30643, 644)

VÂNZĂRI APARTAMENTE PATRU CAMERE

Vând apartament 4 camere, garaj + curte 307 mp, Romanilor, 140.000 Eu, uşor negociabil. Telefon 272226, 0745.135.555. (UTA, 1208)

Vând apartament 4 camere, central, 212 mp, cu L112, 60.500 Eu, negociabil. Telefon 272226, 0745.135.555. (UTA, 1208)

Vând apartament 4 camere etaj intermediar, superamenejat, s-126 mp, în Confecţii, preţ 36.500 EU negociabil. Telefon 259090, 0722.349.092. (30239)

Vând apartament 4 camere, Micălaca 100, amenajat, decomandat. Telefon 0745.360.725. (29948)

Vând apartament 4 camere, Vlaicu, Z.18, etaj intermediar, 49.500 Euro, negociabil. Telefon 0766.713.651; 0357-402184. (30391)

Vând apartament la casă 135 mp, ultracentral, la stradă, bun firmă, 45.000 EU fix. Telefon 0740.886.894, 0721.448.636. (29871)

Vând apartament 4 camere, central. Telefon 272226; 0745.135.555. (30464)

Ocazie! Vând urgent apartament 4 camere, decomandate, et. 4, zona Podgoria, 111 mp, balcon 10 m, bloc cărămidă, 37.000 Eu. Telefon 0744.542.931, 279718. (30497)

Vând apartament amenajat, oraşul Ineu, 4 camere, et. 4/4, negociabil. Telefon 0742.911.578. (30536)

VÂNZĂRI CASE

Vând (schimb cu garsonieră + diferenţ'ă) casă în Tauţ, 3.000 mp, 130 pomi. Telefon 214415, 0745.003.019. (30563)

Vând casă mare în Zădăreni. Informaţii telefon 0745.600.595. (30025)

Vând urgent casă ocupabilă imediat, 7 camere, grădină, 65.000 Eu. Telefon 280917, 0740.454.304. (30056)

Vând casă P+M, Aradul Nou, zonă liniştită, 210 mp utili, construcţie 2004-2005, 3 dormitoare, 3 băi, bucătărie, sufragerie, zonă de zi, birou, arhitectură şi finisaje moderne, curte, garaj. Informaţii telefon 0745.947.771. (30072)

Ocazie! Vând casă modernă, piscină, gazon, 2 garaje, alarmă, mobilată, toate utilităţile, la cheie. Telefon 0745.104.215. (30072)

Vând casă mare, cu toate utilităţile şi HALĂ MARE, Gai. Telefon 275277. (29586)

Vând casă cărămidă, 3 camere, 150 mp locuibil, încălzire centrală, facilităţi, 750 mp grădină, 6 Vânători, 53.000 Eu, negociabil. Telefon 0745.895.483. (UTA, 1219)

Vând casă 5 camere, 700 mp, fs-16ml, Aradul Nou (Mureşel), 75.000 Eu, negociabil. Telefon 272226, 0745.135.555. (UTA,1208)

Vând casă 5 camere, 500 mp, fs-23ml, Aradul Nou (Mureşel), amenajată, 95.500 Eu, negociabil. Telefon 272226, 0745.135.555. (UTA,1208)

Vând urgent casă în Arad, 3 camere, baie, bucătărie, încălzire gaz, grădină, dependinţe, garaj, 37.000 Eu, negociabil, str. Dobrogea nr. 19A. Telefon 0257-289447, 0744.298.289. (30102)

Vând urgent casă 3 camere + 2 holuri + bucătărie + grădină front stradal 30 ml , 6-700 mp, str. Cetăţii nr. 4. Telefon 0741.291.406, 0745.862.042. (30176)

Vând casă în Pecica, str. 328, nr. 19, preţ 18.500 EU negociabil. Telefon 0744.311.263; 0257-468677. (30195)

Vând casă str. Blanduziei colţ cu str. Kogălniceanu, suprafaţa 133 mp, bună pentru privatizare. Telefon 0723.779.355. (30043)

Vând casă mare de cărămidă cu grădină 1400 mp, în Arad. Telefon 0742.575.252. (30187)

Vând casă deosebită, central, accept credit impotecar. Telefon 256279; 0727.767.510; 0743.108.066. (29944)

Vând urgent casă, Aradul Nou, toate utilităţile, suprafaţă 1440 mp, preţ 83.000 Euro, negociabil. Telefon 256128; 0745.239.523. (30370)

Vând casă cu grădină, suprafaţă 1440 mp, în Sînicolaul Mic, gaz, apă indroduse. Telefon 0741.013.440. (30378)

Vând casă mare, toate utilităţile, 65.000 Euro, Curtici. Telefon 0740.183.918. (30414)

Vând casă în Vlaicu, str. Şcoalei, ideal privatizare, 50.000 Eu, negociabil. Telefon 0257-212099, 0744.828.934. (30132)

Vând casă în Pârneava, 3 camere + anexă, toate utilităţile, preţ 75.000 Euro, negociabil. Telefon 0357-412588; 0726.350.199. (29932)

Vând apartament în casă, central, et. 1, 107 mp, 56.000 Eu, proprietate. Telefon 286743, 0746.174.609. (30287)

Vând casă 3 camere, bucătărie, anexe, st 1.400 mp, localitatea Peregul Mic, preţ 7.500 Eu. Telefon 210464, 0788.488.075. (30346)

Vând vilă, zona Mioriţa şi cabană Insula Mureş. Telefon 0742.082.046. (30431)

Vând casă cu 2 apartamente, Aradul Nou, 9.000 mp. Telefon 0721.788.709. (30425)

Vând casă 4 camere, 1100 mp, Pârneava, toate utilităţile, 85.000 Euro, negociabil. Telefon 272226; 0745.135.555. (30464)

Vând casă 5 camere, Aradul Nou, 700 mp, fs.17 ml, toate utilităţile. Telefon 272226; 0745.135.555. (30464)

Vând casă 5 camere, Aradul Nou, 600 mp, f.s. 23 ml. amenajată. Telefon 272226; 0745.135.555. (30464)

Vând casă 3 camere, Dobrogeanu Gherea, 55.000 Euro. Telefon 0723.308.286. (30475)

Vând casă la ţară pentru crescut animale, sat Luguzău. Telefon 232355. (30387)

Vând clădire în Şofronea 310 mp + teren aferent, posibil privatizare. Telefon 0745.700.106. (248, Pâncota)

Vând avantajos casă cărămidă, interfon, demisol amenajat sală fitness, parter 4 camere, semidecomandate (2 apartamente), 2 băi, mansardă 3 camere, baie, dresing, intrare garaj cu telecomandă, singur în curte. Telefon 0747.976.586. (29942)

Vând casă cu 5 camere, central în Pecica, garaj, anexe, bucătărie de vară separat, curte deosebită, preţ 44.900 Euro, negociabil. Telefon 0257-468.060; 0788.707.054. (29950)

Vând casă din cărămidă, transformată în spaţiu comercial cu toate utilităţile, pe str. Brezoianu. Telefon 0744.507.226. (UTA, 1188)

Vând casă Pâncota, str. Gării 8, 2.400 mp, excelent pentru firmă. Telefon 0257-282086. (30099)

Vând urgent casă în Bocsig, preţ 16.000 Euro, negociabil.Telefon 259090; 0722.349.092. (29940)

Vând (schimb) casă pentru 2 familii-duplex, Grădişte, 6 camere, utilităţi, 620 mp, 89.000 Eu. Telefon 0741.202.268. (30485)

Vând urgent vilă nouă P+1, Micălaca. Telefon 0742.194.236, 219252. (30502)

Vând casă, Sâmpetru German nr. 56. Informaţii nr. 336. Telefon 0257-439155. (30494)

Vând casă Şiria, 22.000 Eu, negociabil. Telefon 0741.250.912. (30507)

Vând casă în Pârneava, 1.000 mp, toate utilităţile. Telefon 0741.498.453. (30545)

Vând vilă Grădişte, 560 mp teren, finisaje deosebite, 195.000 Eu. Telefon 213192, 0722.257.409. (30534)

Vând casă nouă, în comuna Păuliş, teren 1.250 mp, util 180 mp, preţ 40.000 Eu, negociabil. Telefon 0722.295.356. (30556)

Vând casă modestă cu teren intravilan, 3.000 mp, zona Viilor, ideal casă de vacanţă. Telefon 0722.380.321. (30616)

EMIGRARE CANADA
Québec
Tel: 214 678
(c.1011/2005)

Vând casă în roşu, Subcetate, cu teren 1000 mp. Telefon 0744.534.384, 0744.795.538. (30650)

Vând casă cu grădină mare, în Sintea Mică, preţ negociabil. Informaţii telefon 0740.108.810. (Ag. Gurahonţ,)

VÂNZĂRI SPAŢII

Vând HALĂ PRODUCŢIE cu teren aferent în Lipova. Telefon 281266; 0722.281.516. (30014)

Vând STAŢIE DISTRIBUŢIE CARBURANŢI cu teren intravilan împrejmuit în suprafaţă de 2.471 mp situată în NĂDLAC, str. N. Bălcescu nr. 1/A, preţ 85.000 Eu. Informaţii telefon 0722.226.392, 228037. (30067)

Vând AFACERE central, 78 mp. Telefon 0745.119.206, 0745.997.155. (30321)

Vând SPAŢIU central (Casa cu Lacăt), 160 mp. Telefon 0722.226.333. (30286)

Vând COMPLEX Restaurant, car, terasă, Pizzerie, 500 mp, închiriat, A. Şaguna, 200.000 EU negociabil. Telefon 0740.886.894. (29871)

Vând BAR DE NOAPTE cu SOCIETATE COMPLECT AUTORIZATĂ, str. Feleacului, nr. 1 A. Informaţii telefon 0722.980.191. (30293)

Vând CLUB DE NOAPTE complet echipat, toate condiţiile, proaspăt renovat, pe str. Feleacului, nr. 1A. Informaţii str. Feleacului, nr. 1A de la orele 22-04 zilnic, sau la telefon 0722.980.191. (30293)

Vând HALĂ 500 mp + teren 1000 mp cu dotări şi două spaţii comerciale, Voinicilor, nr. 34. Telefon 0722.292.559. (30123)

VÂNZĂRI TERENURI

Vând teren casă Aradul Nou, 375 mp, front stradal 30m. Telefon 0722.226.403. (29707)

Vând teren, str. Gloriei, nr. 1, Bujac. Telefon seara 243671; 0744.284.907. (29927)

Ocazie! Vând teren, 253 mp, front stradal 13,6 m, central, certificat urbanism, proiect P+M, preţ 39.000 Eu, negociabil. Telefon 0745.104.215. (30072)

Vând teren 600 mp, fs-14ml, Bujac, 23.000 Eu. Telefon 272226, 0745.135.555. (UTA,1208)

Vând teren intravilan localitatea Sânleani, suprafaţa 833 mp, preţ 28.000 EU. Telefon 0721.471.246. (30043)

Vând teren 1100 mp, în Aradul Nou. Telefon 0744.216.289. (30285)

Vând teren extravilan la ieşirea din Arad spre Nădlac, 110 ml, suprafaţa 10 ha, preţ 3 EU/mp. Telefon 0723.528.678. (30183)

Vindem teren 3200 mp cu CONSTRUCŢII HALĂ, MAGAZIE, apartament 3 camere, drum acces asfaltat, curent, apă la 6 km de Arad. telefon 289060 orele 9-17. (30184)

Vând teren intravilan vis-a-vis de Hipodrom, 21.400 mp, fs-68 ml şi 10.000 mp, fs-53 ml. Telefon 0257-212099, 0744.828.934. (30132)

Vând teren intravilan 1500 mp în Staţiunea Moneasa. Telefon 0722.247.941. (29889)

(Continuare în pagina 17)

Program ADEVĂRUL Cotidian independent Arad
MICA PUBLICITATE tel. 210.775 luni-vineri 8⁰⁰- 19⁰⁰ sâmbătă închis duminică 9⁰⁰- 12⁰⁰
ANUNŢURILE DE DECES SE PUBLICĂ GRATUIT
MARE PUBLICITATE tel/fax 280.904 luni-vineri 8⁰⁰- 19⁰⁰ sâmbătă închis duminică 9⁰⁰- 12⁰⁰

(Urmare din pagina 16)

Vând teren 300 mp Piaţa M. Viteazul, posibil P+4, 90.000 EU. Telefon 0740.886.894, 0721.448.636. (29871)

Vând teren 1,60 ha în asociaţie, zona Curtici, preţ 2.700 Eu, negociabil. Telefon 210464, 0745.606.660, 0788.479.207. (30346)

Vând teren intravilan 600 mp, f.s.14, Bujac. Telefon 272226; 0745.135.555. (30464)

Vând teren, Calea Timişorii. Telefon 0724.347.972. (30468)

Vând teren 165 ha, la şosea naţională Arad-Oradea, f.s. 1500 ml, între Zimand-Şimand. Telefon 0724.347.972. (30468)

Vând urgent teren în Pârneava 1200 mp, 45 Euro/mp. Telefon 0724.333.223. (30354)

Vând 7 ha teren agricol şi 3x3.300 mp, intravilan la 12 km Arad, Telefon 287718. (30268)

Vând 2 locuri de casă în comuna Fântânele. Informaţii telefon 456273, 288244 după ora 20. (30286)

Vând teren 9.600 mp Micălaca, în spate la Peugeot. Telefon 0722.292.559. (30122)

Vând teren intravilan 200 mp, în Ghioroc (Valea Domnească). Telefon 0746.402.290. (30149)

Vând loc de casă în zonă centrală în localitatea Pecica, preţ 10.500, negociabil. Telefon 0257-468060; 0788.707.054. (29950)

Vând teren intravilan Cladova, zona căsuţelor de vacanţă. Telefon 0722.238.837. (30046)

Vând teren pentru construcţii în diferite zone s-400-500 mp, preţ 60-70 Euro/mp. Telefon 259090; 0722.349.092. (29940)

Vând teren intravilan, şoseaua de centură, colţ cu 6 Vânători, 7613 mp, fs.90 ml, cu utilităţi (eventual parcelat). Telefon 0722.238.837. (30046)

Vând 30.000 mp vis-avis de Expo Arad, 26 Eu/ mp. Telefon 253364, 0722.257.409. (30534)

Vând urgent 1,6 ha teren situat la intersecţia DN Arad-Oradea cu Sântana-Curtici, toate utilităţile. Telefon 0744.337.110. (30546)

Vând loc de casă 1400 mp, în Şimand, foarte aproape de principală, preţ negociabil. Telefon 0745.770.024. (30598)

VÂNZĂRI AUTO-MOTO

Vând urgent FORD SIERRA 2,0 benzină, an 1983, stare bună, preţ 1.400 Eu, negociabil. Informaţii telefon 0724.648.000. (30072)

Vând BMW 320 Diesel impecabil, an 2000, 10.300 EU. Telefon 0722.344.705. (30662)

ADANTINO SRL vinde: ATV-uri, MOTOCICLETE, SCUTERE, ACCESORII. Telefon 0257-218214, 0742.766.922. (29683)

Vând avantajos RENAULT SCENIC 4x4, benzină, 2001, full option, 11.500 Eu. Telefon 0722.237.792. (30559)

Vând Matiz, fabricaţie 2004, garanţie, climă, radio casetofon, stare perfectă, 5.100 Euro, negociabil. Telefon 0741.197.262. (29901)

Vând combină recoltat porumb ştiuleţi C6P, stare bună. Informaţii 0740.204.123, 7.000 Euro. (29936)

Vând combină Class Columbus masa 2 m. Telefon 281266; 0722.281.516. (30014)

Vând Opel Corsa 2001, climă, 4 uşi, Opel Astra 2003, climă, navigaţie, kombi, motor 2000 DTi. Telefon 0744.552.140. (29939)

Vând scuter Malagutti F.10. Telefon 0257-274256, 0741.026.284. (UTA, 1215)

Vând camion MAN 8223, an 1995. Telefon 0741.013.904. (30080)

Vând Audi 80 B4 an 1994, 1.9 TDI preţ 5.800 EU negociabil. Telefon 0745.544.635, 255129. (30198)

Vând Opel Astra combi, motor 2000 cmc, Diesel, an fabricaţie 2003, full extra + navigaţie. Telefon 0726.355.430. (29940)

Vând buldozer şenilar românesc S 650, tractor românesc 33 CP cu încărcător şi un Fiat 45 CP, import-tate. Telefon 0744.552.140. (29939)

Vând U445, 445 şenilar, 550, 650 M, 651 M, UTB, DTC 90 CP. Informaţii 0744.244.501; 0745.403.579. (30360)

Vând maşină Hanomag pentru transport. Telefon 232355. (30387)

Vând tractoare: John Deere (195 CP); Fiat 1880 (185 CP); plug reversibil cu 4 trup.; combină Case International 1460, maşină erbicidat 1000 lt. selector de seminţe, etc. Telefon 0744.547.274. (30348)

Vând tractor FEND 614 şi tractor John Deer 4230 recent aduse. Telefon 0745.307.645. (30331)

Vând tractor U 445 DT perfectă stare de funcţionare. Telefon 0745.307.645. (30331)

Vând VW Passat 1,9 TDI variant 2003, climatronic, recent adus. Telefon 0745.633.972. (30205)

Vând tractor 12 CP. Telefon 0747.016.870. (30057)

Vând SKODA FELICIA, an 1998, 1,3 i benzină, alarmă, central, jenţi aluminiu + iarnă, verde metal, 4650 Euro, negociabil. Telefon 0724.595.909; 348923. (29903)

Ocazie! Vând motorete Piaggio cu pedale toate tipurile, scaun lung, roţi turnate, semnalizări, culoare originală, ungere separată, stare impecabilă, 200-400 Euro. Merită văzute. Informaţii, Zimandu Nou, nr. 38 sau 0740.075.239; 0743.158.589. (28938)

Vând Dacia 1310, după RK, în stare perfectă, an 1991, la preţul de 1.000 Eu. Vând TV 14 motor Braşov, preţ convenabil. Telefon 0745.785.016, 0740.671.663. (30401)

Vând Opel Corsa, fabricaţie 1986, înmatriculat, verificare aprilie 2006. Telefon 276845, dimineaţa. (30493)

Vând Audi A4, TDi, triptronic, an fabricaţie 2004, culoare alb, Break. Telefon 0744.621.968. (30511)

Vând Audi 80 CC, recent adus din Germania. Informaţii telefon 0745.526.497. (30514)

Vând IMS stare foarte bună. Informaţii telefon 0746.645.931, după ora 17. (Gurahonţ, 140)

Vând automobil mixt TV14FA cu taxele la zi. Informaţii telefon 0743.012.696. (30515)

Vând VW Transporter, 2002, climă sau schimb cu teren intravilan Arad şi împrejurimi ori intravilan Dezna, Rănuşa, Moneasa. Telefon 0722.548.006, 0745.368.815. (30517)

Vând Mazda 626 Coupe, an 1982, stare bună, preţ 12.000.000. Informaţii telefon 0746.134.694. (30538)

Vând Dacia 1410 Sport, stare perfectă, verificare 2007, comuna Şeitin, preţ 600 Eu, negociabil. Telefon 415364, după ora 16. (30537)

Vând Dacia 1300, stare foarte bună, an fabricaţie 1979. Telefon 257267, între orele 14-16. (30532)

Vând Mercedes C.200 CDi, full extrase, fabricaţie 2000. Telefon 0745.235.143. (30531)

Vând VW Passat 1,9 TDi, an 2000, combi, 6+1 viteze, recent adus, vama plătită, clima, ABS, 9.999 Eu, negociabil. Telefon 0742.161.577. (30530)

Vând Dacia 1310, CIV, nr. noi, an 1988, 875 Eu. Telefon 0723.045.296. (30509)

Vând Volkswagen Golf IV 1,9 TDi, alb, combi, 101 CP, an 2000, climă, 4xairbag, 4xgeamuri electrice, încălzire în scaune, sirocou, vama achitată, recent adus, 8.900 Eu. Telefon 0724.090.194, 0726.756.581. (30549)

Vând Volkswagen Passat 1,6, an 2002, roşu, combi, 101 CP, climă, geamuri electrice, încălzire în scaune, ABS, 4xairbag, ESP, recent adus, vama achitată, 8.950 Eu. Telefon 0724.090.194, 0726.756.581. (30549)

Vând Ford Ka-Karibic, argintiu, an fabricaţie 2001, servo, ABS, airbag, înmatriculat PF, preţ 4.650 Eu, negociabil. Telefon 0740.569.085, 0724.122.745. (30543)

Vând Dacia Berlină, injecţie + gaz, an 2000, preţ 2.250 Eu negociabil. Telefon 0740.776.151. (30555)

Vând Dacia Berlină, an 2000, preţ 2.600 Eu. Telefon 0721.534.484. (30555)

Vând tractor U650, echipament forestier, tractor U650 rutier şi macara Hiab românească. Telefon 0745.245.310, 371409. (250, Pâncota)

Vând Mercedes E 220 TD, din 1996, 10.800. Telefon 0742.121.438. (30576)

Vând BMW 525 Diesel, an 2001.07, full options, preţ negociabil. Telefon 0722.315.202. (30575)

Vând Super Nova an 2003, confort, un proprietar, km 31.000, preţ 3.700 EU negociabil. Telefon 0745.489.918. (30621)

Vând Dacia 1310, fabricaţie 1988, stare bună, 1.100 EU. Telefon 0721.480.197. (30600)

Vând Dacia 1310, fabricaţie 1989, acte la zi, 600 EU negociabil. Telefon 0744.244.501.

Vând Opel Astra DTI limuzină, roşu, motor 1,7 DTI, casetofon, ABS, servo, geamuri, oglinzi şi trapă electrică, consum 5%, km 116.000, preţ 8.100 EU. Telefon 0723.449.605. (30633)

Vând Golf IV Diesel dotări multiple, 9350 EU negociabil. Telefon 0747.056.235. (30658)

Vând tractor U 650 în perfectă stare de funcţionare, an fabricaţie 1995, vizibil Chişineu Criş, Piaţa Avram Iancu, nr. 10. Telefon 0721.619.571. (Ag. Criş, 449)

Vând Dacia Breck an '87, trapă cui remorcă, 900 EU. Telefon 0742.902.683. (30636)

VÂNZĂRI ELECTRO

Vindem CASE MARCAT, CÂNTARE, I. L. CARAGIALE nr. 22. Telefon 272727; 282829; 0745.520.497. (29457)

Vând CASE MARCAT FISCALE, CÂNTARE ELECTRONICE, str. STÂNJENEL 6. Telefon 279702; 0745.395.107; 0722.707.432; 0788.737.342. (29031)

Vindem CASE MARCAT FISCALE, CONSUMABILE, CÂNTARE ELECTRONICE, str. VICENŢIU BABEŞ nr. 22A. Telefon 211211, 0742.352.277; 0788.352.277. (29714)

Vând TV COLOR, stereo text, modele noi: GRUNDIG, SONY, PHILLIPS, MAŞINI DE SPĂLAT cu garanţie. Telefon 251392. (30007)

Vindem: COMBINE FRIGORIFICE, CONGELATOARE, LĂZI, TELEVIZOARE, MAŞINI DE SPĂLAT AUTOMATE, VITRINE FRIGORIFICE, ANVELOPE. Asigurăm transport. Calea Radnei 151. Telefon 369090, 0743.662.845. (26910)

Vând CÂNTARE ELECTRONICE şi MECANICE, CASE de MARCAT. Telefon 281020. (28298)

Vând APARATE de CAFEA SAECO. Telefon 0746.160.010, 0722.238.737. (29492)

Numai pe Calea Radnei 225, Arad, RATE FĂRĂ DOBÂNDĂ, FĂRĂ AVANS, reduceri la plata cash. Vindem MAŞINI SPĂLAT, FRIGORIFICE, TC COLOR, ARAGAZE. Telefon 259339, 0744.706.321, Lipova - 563027. (30091)

Vând TELEVIZOARE, aproape noi, diagonale 37-72 cm, Calea Radnei 234. Telefon 0357-413213. (30095)

Vând celular Motorola V3, nou, în cutie, negru. Telefon 0741.212.222. (30333)

Vindem FRIGORIFICE: VITRINE, RAFTURI, AGREGATE, CAMERE. Telefon 0744.510.455; 281384. (26946)

Vând maşină spălat vase, Bosch, nouă. Telefon 0742.495.053. (Ag. UTA, 1249)

VÂNZĂRI DIVERSE

Vând NISIP, BALAST, SORTURI, transport la domiciliul clientului. Telefon 214415; 0745.003.018. (29684)

Vând PLASĂ GARD, 33.000 lei/kg; RABITZ, 47.500 lei/kg; CUIE, 26.000 lei/kg; SÂRMĂ, TABLĂ, ELECTROZI, COTURI şi BURLANE etc. Str. Vrabiei 4, telefon 289997; www.garduri.ro (29536)

Vând BOLŢARI TERMOIZOLANŢI beton şi zgură cărămidă, omologaţi, diferite dimensiuni şi STÂLPI ORNAMENTALI 0,80 cm, la cele mai mici preţuri. Telefon 283683, 0722.621.600, 0722.870.752. (18907)

Vând NISIP, BALAST, la domiciliu, preferabil 3 mc. Telefon 0740.120.697. (29282)

Vând NISIP, BALAST, SORT, la domiciliul clientului. Telefon 255672; 0744.987.273. (29409)

Vând LEMNE FOC TĂIATE, crăpate, 700.000 lei/mc. Telefon 278583; 0746.601.292. (29596)

Vând LEMNE FOC, NISIP, BALAST, SORTURI, la domiciliul clientului. Telefon 214415; 0745.003.019. (29684)

Vând disc 4.2 în V, pentru tractor mare. Telefon 0744.633.584; 0257/536388. (29721)

Vând geamuri termopane 4 buc, suflantă Technowaşi pe motorină, nouă, capră pentru transport geamuri termopan pentru dacie. Telefon 259942; 0722.380.551. (30037)

Vând garaj, str. Banu Mărăcine, 2.400 Eu, negociabil. Telefon 0744.784.910. (30066)

Vând maşină de tăiţei profesională cu rafturi şi site. Telefon 0744.635.110. (UTA, 1210)

Vând baloţi de grâu şi de lucernă. Telefon 0257-289055, 0746.099.320. (UTA, 1209)

Vând mobilier birou, stare foarte bună. Telefon 0747.076.444. (30080)

Vând 2 vaci cu lapte. Informaţii la telefon 377105. (30225)

Vând congelator Arctic 7 sertare, masă furnir + 4 scaune tapiţate, dulap furnir 3 uşi, masă calculator, mobilă bucătărie melaminată, set chiuvetă cu picior + vas WC. Telefon 231888. (30665)

Vând dulap metalic special pentru arme. Telefon 0747.076.444. (30080)

Vând 4 geamuri cu rolete, mobilă cameră de zi, uşi, perdele. Telefon 0722.327.552. (Ag. UTA, 1224)

Vând maşină de cusut Singer mic. Telefon 351493; 350444. (445, Criş)

Vând FĂINĂ tip 550 la sac 50 kg, 7000 lei/kg. Telefon 0740.172.327. (30232)

Vând convector gaz, stare bună. Telefon 0742.575.252. (30187)

Vând birou nou pentru calculator, un birou puţin folosit, corpuri de bucătărie, bibliotecă şi un dulap de haine. Telefon 0744.552.140. (29939)

Vând COLŢARE, CANAPELE, FOTOLII, noi. Telefon 286069. (29277)

Vând PIATRĂ, NISIP auto 16 to, preţuri mici. Telefon 0726.788.045 (30382)

Vând NISIP, BALAST, la domiciliu, preferabil 3 mc. Telefon 0741.679.475. (30388)

Vând BALAST, NISIP, PIATRĂ, domiciliul clientului auto 16 to. Telefon 0723.547.364. (30403)

Vând aparat sudură (triodină), pompă sumersibilă trifazică 45-50 mc/ oră şi cazan încălzire centrală pe lemne (nou). Telefon 0745.266.429. (Sântana, 264)

Vând 3 tăuraşi 230 kg, 7 buc. 3-4 luni. Telefon 0721.788.709. (30425)

Vând NISIP, BALAST, SORTURI, la domiciliul clientului. Telefon 0745.272.375. (30470)

Lichidez gospodărie! Vând colţar, mobilă bucătărie, masă chiuvetă şi chiuvetă inox, masă bucătărie, uşi de bloc de interior. Telefon 243551. (30447)

Vând curcani carne, de peste 2 kg. Telefon 276205, 0744.767.326. (30274)

Vând remorcă RM5 şi plug şi căruţă. Telefon 0744.706.822; 0745.632.795. (318, Lipova)

Vând două vaci, una galbenă şi una cu doi viţei gemeni. Telefon 232355. (30387)

Vând tractor agricol mic stare super, motocositoare cu şezut, 4 viteze. Telefon 0741.212.222, 317648, 0723.112.222. (30333)

Vând urgent LINIE PATISERIE cuptor electric 6 mp. Telefon 0746.055.285. (30196)

Vând popi lemn, fier beton 6, 10, 14, 16, betonieră, masă biliard, dozator bere. Telefon 0744.507.226. (UTA, 1188)

Vând combine INTERNAŢIONAL, CLAAS, FAHR, tractoare INTERNAŢIONAL, RENAULT, pluguri reversibile 3-7 capuri, semănători, discuri 4-5 m, heder porumb, uscător cereale, cântar bascul 50 to. Telefon 0744.505.494. (30075)

Vând cântar bascul 50 to, uscător cereale şi utilaj recoltat sfeclă tractat şi autopropulsat. Telefon 0744.505.494. (30075)

Vând BALAST, PIATRĂ cu autobasculantă de 16 to. Telefon 0741.500.053. (29261)

Vând convenabil BOLŢARI TERMOIZOLANŢI, diferite dimensiuni, calitate superioară. Telefon 0744.507.339, 275551. (20330)

Vând ţiglă Leu şi căpriori rezultat din reparaţii acoperiş. Informaţii telefon 0257-232210. (30316)

Vând PUI CARNE 700 g şi PUICUŢE ROSSO. Telefon 219283, 0744.666.938. (29869)

Vând NISIP, BALAST, ŞORT, domiciliul clientului, preţ negociabil. Telefon 0744.853.044. (30484)

Vând urgent 2 canapele, stare bună, 1.500.000 lei; 1 buc comodă pentru televizor, stare foarte bună, 1.000.000 lei. Telefon 0745.314.516. (30501)

Vând aparat auditiv, nou. Informaţii telefon 0740.431.091. (30503)

Vând maşină cusut RG, maşină dărăcit lână, sobă motorină, sobă tuci-cărbuni, maşină spălat, 3 uşi, teracotă. Telefon 283758, orele 12-16. (30519)

Vând casă, frigider, congelator, ladă frig şi cu sticlă, maşină spălat automată aproape nouă, combină frig (vitrină frig). Telefon 210613. (30518)

Vând PARCHET STEJAR 70 mp cu 6 Eu/mp. Telefon 0722.379.703. (30533)

Vând BOLŢARI (BCU) termoizolanţi. Telefon 0745.235.143, 0722.876.225. (30531)

Vând bicicletă nouă, germană. Telefon 284167. (30542)

Vând ECHIPAMENT COMPLET PENTRU ALIMENTARA nou, lăzi frigorifice, rafturi, casă marcat, cântar. Telefon 0742.774.201. (30568)

Vând cărămidă din demolări. Telefon 338189, 0722.295.351. (30590)

Vând un loc de veci amenajat, Eternitatea. Telefon 0726.992.948, 0357-419369. (Ag. UTA, 1249)

Vând scaun auto nou, pentru copil 0-13 kg, preţ 350 RON, negociabil. Informaţii telefon 271186, 0745.380.995. (Ag. UTA, 1242)

Vând 8 tăuraşi de 250 kg. Telefon 0743.131.960. (30594)

Vând LEMNE FOC esenţă tare, preţ 700.000 lei/mc. Telefon 278436, 0740.774.642. (30601)

Vând bibliotecă stejar. Telefon 0744.851.837, 254579. (30617)

Vând maşini industriale cu 2 ace şi simple. Telefon 0747.801.333. (30651)

Vând mobilă, cuier hol şi două fotolii stare foarte bună, la preţ rezonabil. Relaţii la telefon 218830, 0745.139.280. (30653)

Vând pavilion apicol. Informaţii Feniş 140, comuna Gurahonţ. (Ag. Gurahont)

Vând 20 familii albine. Informaţii telefon 0745.900.948. (Ag. Gurahont)

Vând 70 oi merinos în Nădab. Telefon 352742, 352763. (Ag. Criş, 550)

CUMPĂRĂRI TERENURI, IMOBILIARE

Cumpăr pământ agricol, raza municipiului Arad. Telefon 0745.895.483. (UTA, 1219)

Cumpăr garsonieră, apartament, indiferent zonă, etajul, probleme. Telefon 0744.542.931; 279718. (30473)

Cumpăr teren intravilan, Arad, între 500-700 mp. Telefon 0723.308.286. 0744.589.950. (30475)

Arad. Cumpăr clădire/grup de clădiri/ HALE, suprafaţă totală 12-15.000 mp + teren aferent. Telefon 0721.634.330. (30368)

Cumpăr teren arabil între Aradul Nou şi Zădăreni, dacă s-ar găsi dincolo de linia ferată, în capătul fermei dinspre Aradul Nou, 1 ha şi jumătate, la preţul de 1.500-2.000 Eu. Telefon 349293. (30566)

(Continuare în pagina 18)

(Urmare din pagina 17)

CUMPĂRĂRI AUTO-MOTO

Cumpăr ARO sau TV, motor Brașov pentru dezmembrare. Telefon 0745.785.016, 0740.671.663. (30401)

Cumpăr motor J5 Peugeot, 2500 cmc, stare bună. Telefon 210586, 0744.904.690. (30655)

CUMPĂRĂRI DIVERSE

Cumpăr pene de gâscă vechi și noi. Telefon 0742.299.805, 210480. (29843)

Cumpăr teracotă color din demolări. Telefon 0740.172.327. (30232)

Francik Gherman cumpără obiecte vechi de antichitate: tablouri, mașini de scris, statuete de bronz, mașini de cusut, meteoriți etc, ofer 30.000-40.000 Euro. Telefon 0747.691.422. (30358)

Cumpăr butelie aragaz ofer 500.000 - 600.000 lei. Telefon 270794. (27851)

Cumpăr pene vechi și noi. Telefon 214496. (30499)

Cumpăr pene vechi și noi. Telefon 0745.983.893. (30521)

Cumpăr pene vechi și noi, preț foarte bun. Telefon 0741.689.068. (30585)

LOCURI DE MUNCĂ

SC TOP SECURITY, Arad, Piața Sârbească, 1, telefon 281410; 280228, angajează PERSONAL TEHNIC pentru SISTEME ALARMĂ. (29897)

SC TOP SECURITY, Arad, Piața Sârbească, 1, telefon 281410; 280228, angajează PERSONAL PAZĂ (bărbați și femei). (29897)

Angajăm TÂMPLARI cu experiență în PAL MELAMINAT și MUNCITORI NECALIFICAȚI. Telefon 282819; 0721.936.644, str. Gh. Barițiu, nr. 10-12. (29968)

CLUB IGHI-BUU angajează BARMANE (experiență) și FEMEIE SERVICIU. Telefon 0723.815.486. (30060)

SC PANPRO SRL angajează PATISERI și PERSONAL pentru FELIAT PÂINE. Telefon 211210. (30230)

Taxi ALFA PLUS angajează ȘOFERI CU EXPERIENȚĂ. Telefon 262996, 0744.576.674. (30181)

SOCIETATE angajează MUNCITORI NECALIFICAȚI pentru DEPOZIT Arad. Condiții avantajoase. Telefon 0729.009.776. (30384)

SC „INSTAL GROUP" SRL Arad, angajează INGINERI PROIECTANȚI, INSTALATORI, ELECTRICIENI, muncitori NECALIFICAȚI. Informații telefon 276466. (30008)

EUROJOB, B-dul G-ral V. Milea nr. 19, telefon 228090, angajează: INGINER controlor calitate, VÂNZĂTOARE magazin textile, PERSONAL magazin închiriat DVD-URI, OSPĂTARE, AJUTOR BUCĂTAR, AGENȚI VÂNZĂRI, ȘOFERI, GESTIONARI, ABSOLVENȚI 2005, MUNCITORI NECALIFICAȚI. (29696)

FIRMĂ MULTINAȚIONALĂ angajează LUCRĂTOR COMERCIAL probând: seriozitate, adaptabilitate la muncă în echipă, loialitate, dinamism și perseverență. Așteptăm C.V.-urile dumneavoastră la fax nr. 021-222.89.24 sau adresa de e-mail: office@foreverliving.ro până la data de 16 septembrie 2005. (30097)

CAFENEA angajăm BARMANI și OSPĂTARI (fete și băieți). Telefon 214822, 0726.386.818. (30420)

Angajăm PERSONAL CASĂ AMANET. Telefon 0723.373.123, 0726.942.639. (30402)

SOCIETATE COMERCIALĂ angajează 5 MUNCITORI NECALIFICAȚI și 5 SUDORI AUTOGENI (tăietori). Informații la telefon 254251. (30392)

Angajez MANICHIURISTĂ-PEDICHIURISTĂ. Telefon 0741.018.181. (30422)

Hotel „PRESIDENT" angajează FEMEI DE SERVICIU, CAMERISTE și FEMEI PENTRU SPĂLĂTORIE. (30313)

SOCIETATE COMERCIALĂ angajează TÂMPLARI UNIVERSALI pentru mobilă din lemn masiv. Salar atractiv, transport gratuit, bonuri de masă. Informații telefon 0727.885.728. (Ag. UTA, 1226)

Angajez SPĂLĂTORI AUTO Spălătorie în Vlaicu. Telefon 0722.600.515. (29494)

Angajez ZIDARI, ZUGRAVI, DULGHERI, muncitori NECALIFICAȚI. Telefon 0740.696.157. (29891)

ARCOOM SCM ARAD, str. Cloșca 8, telefon 255889, angajează, pentru ARAD și CURTICI, CONFECȚIONERE. Oferim: salarizare atractivă, tichete de masă, lucrul într-un schimb, decontarea transportului interurban și parțial urban. (29234)

Oferim o nouă PROFESIE într-o companie multinațională, program flexibil, câștig avantajos. Telefon 0743.893.209. (29475)

Angajăm MUNCITORI NECALIFICAȚI, ZIDARI, ABSOLVENT Liceu Construcții, până în 30 ani, CONDUCĂTORI AUTO cat. B+C+E cu domiciliul în Arad. Informații Calea Timișorii, nr. 1, sau telefon 0744.511.026 și 287822. (29806)

FIRMĂ PRODUCĂTOARE AMBALAJE CARTON, angajează MUNCITOR, cu domiciliul în localitatea VLADIMIRESCU. Telefon 233401. (30390)

FAST FOOD angajăm VÂNZĂTOARE, FEMEIE DE SERVICIU. Telefon 281823. (30221)

Angajez 2 ȘOFERI PROFESIONIȘTI și AMATORI. Telefon 0747.725.424, str. Cardoș nr. 44. (30499)

Angajez BĂIEȚI pentru MONTAJ UȘI METALICE exterior, permis conducere cat. B, cunoscător sudură. Telefon 253837, 0788.255.911. (30492)

Angajez BARMANE (femei). Telefon 0722.734.481. (p)

Angajez ZIDARI și NECALIFICAȚI. Teleofn 0740.668.053. (30490)

CONCERN GERMAN angajează urgent, salarii atractive, 500 Eu. Telefon 0741.540.397. (30504)

Angajăm VÂNZĂTOARE cu experiență magazin alimentar. Salar atractiv. Telefon 289300. (30508)

Angajăm VÂNZĂTOARE pentru alimentară. Telefon 0722.361.654 sau 212211. (30509)

Angajez VÂNZĂTOARE, magazin alimentar non stop, numai cu calificare. Telefon 0744.621.968, 0744.555.076. (30513)

SOCIETATE COMERCIALĂ angajează ZIDARI. Telefon 0741.078.991, 0741.078.820. (30525)

SC MEDUSA TEXTILE SRL angajează MUNCITOARE la mașini de cusut și CONTROL CALITATE pentru SECȚIA CURTICI. Informații la telefon 0744.490.886 sau Curtici, str. Primăverii nr. 58 (lângă Librărie, la etaj). (30527)

SC SIDSTEL SRL angajează TINERI cu experiență în MONTAJ SCHELETE TAPIȚERIE. Informații telefon 0744.185.053. (30526)

SC CBA BANAT angajează ASISTENT MARKETING. Cerințe: cunoștințe operare PC, abilități de comunicare, seriozitate, disponibilitate program prelungit. CV telefon/fax 216952. (30516)

Angajez FIERARI, ZIDARI, DULGHERI, NECALIFICAȚI pentru lucrări în GERMANIA. Telefon 0742.379.056, 245434. (30528)

Caut COAFEZĂ și MANICHIURISTĂ. Telefon 0743.062.985. (30529)

SC SORALI SRL angajează PERSONAL CURĂȚENIE (femei și bărbați) pentru METRO, salar avantajos. Telefon 231563, 0723.367.603. (30540)

Angajez EDUCATOARE, cunoscătoare limbă engleză. Informații telefon 0726.680.226, 273031. (30547)

Angajăm BARMAN, pentru CHIȘINEU CRIȘ. Telefon 219518, 265957, 0724.510.540. (30548)

Angajez ZIDARI și MUNCITORI NECALIFICAȚI. Telefon 0743.349.521. (30550)

Angajez BARMAN sau BĂRMĂNIȚĂ. Telefon 0722.275.373. (30553)

MUNCĂ ÎN TIMPUL LIBER! 100-300 USD, colaborare. Telefon 0724.513.381. (30537)

Selectăm CADRE MEDICALE, PROFESORI și INGINERI pentru colaborare. Telefon 0723.282.306. (30557)

Selectăm ASISTENȚI MEDICALI muncă în țară și străinătate. Telefon 0723.076.971. (03558)

SOCIETATE COMERCIALĂ angajează TÂMPLARI și MUNCITORI NECALIFICAȚI. Informații telefon 250853. (30567)

SC SECURO-TECH SRL ARAD angajează pentru fabrica din Sânicolaul Mic: SUDORI, LĂCĂTUȘI, VOPSITORI și MUNCITORI NECALIFICAȚI. Telefon 0257-288622. (30574)

SC angajează: ZIDARI, DULGHERI, NECALIFICAȚI, Romanilor 26. Telefon 0788.721.939, 0788.702.733. (30582)

Angajez ȘOFER distribuitor produse panificație, FEMEIE și BĂRBAT de SERVICIU. Telefon 0743.658.097, 288998. (p)

FIRMĂ FRANCEZĂ DE CONFECȚII caută pentru angajare imediată BRODEUZĂ, pentru mașină cu 12 capete, experiența minimă cerută este de 2 ani. Pentru interviu telefonați la 0257-273073 sau 0740.272.901. (30584)

Angajăm VÂNZĂTOR piese auto, SPĂLĂTOR auto; INGINER auto, ZIDAR, FAIANȚOR, ȘOFERI taxi. Informații telefon 227056, 275650. (Ag. UTA, 1257)

SC angajează CONTABIL cu program normal de lucru, experiența constituie avantaj, salar atractiv. Trimiteți CV la sediul firmei, la nr. fax 0257-270633. (Ag. UTA, 1246)

Coafura MADLEN SRL angajează COAFEZĂ, FRIZERIȚĂ. Telefon 213005 sau 0740.224.718. (Ag. UTA, 1254)

Angajez ȘOFER distribuție, BRUTARI, LĂCĂTUȘ, VÂNZĂTOARE AGENT VÂNZĂRI. Telefon 0726.316.643. (Ag. UTA, 1253)

MORAR PAZĂ și PROTECȚIE, angajează PERSONAL echipă de intervenție, AGENȚI PAZĂ. Telefon 228786. (30593)

Angajăm urgent MUNCITOARE. Telefon 0788.459.122, 0257-281365. (30605)

Angajez urgent FAMILIE pentru îngrijit vaci cu lapte. Telefon 279756, 0740.095.203. (30608)

SAMA MATAR INVEST SRL angajează AGENT COMERCIAL. CV-urile la telefon/fax 0257-278111. (30619)

SC BAT ARAD SA angajează AUTOMACARAGIU autorizat ISCIR. Telefon 289700, 273242 int. 117. (30624)

SC angajează GESTIONARI, AGENȚI COMERCIALI și AGENȚI DISTRIBUȚIE, cat. B, C. Salarizare deosebită. Telefon 0726.380.271, fax 0257-216040. (30625)

Angajăm BRUTARI. Informații telefon 287181, 0723.828.937, 0742.087.373. (30630)

Angajez MECANIC și ELECTRICIAN AUTO. Telefon 0746.101.286. (30646)

Angajăm DANSATOARE și dame de companie pentru Night Club în Timișoara. Oferte deosebit de avantajoase. Informații la 0720.874.686. (30648)

Angajăm TINERI DINAMICI program flexibil, câștiguri suplimentare. Telefon 0722.719.339. (30657)

PRESTĂRI SERVICII

SC execută CONFECȚII METALICE, TINICHIGERIE, CONSTRUCȚII. Telefon 0744.844.356. (30097)

„DAMAR" repară MAȘINI SPĂLAT AUTOMATE, garanție. Telefon 270518; 0740.869.274. (27749)

Repar MAȘINI-AUTOMATE de SPĂLAT, la domiciliul clientului. Telefon 241355. (28397)

FIRMĂ GERMANO-ROMÂNĂ repară: MAȘINI DE SPĂLAT AUTOMATE, cu piese originale. Telefon 274575; 416464; 0740.098.008. (29913)

AUTOMATIC SERVICE repară MAȘINI SPĂLAT. Garanție 1 an. Telefon 259146, 0744.241.398, 0357-401569. (28609)

CURSURI autorizate de LIMBA ENGLEZĂ, 350.000 lei/22 ore/lună. Informații 218240. (29892)

Repar MAȘINI SPĂLAT AUTOMATE, FRIGIDERE, domiciliul clientului, garanție 1 an. Telefon 274600. (29762)

SILDOR PROD vânzări, montaj, reparații: VITRINE, CAMERE FRIGORIFICE și AER CONDIȚIONAT. Telefon service: 0257-349121, sediu: 0257-270622. (c.)

Executăm HALE, CONFECȚII METALICE, GARDURI, porți cu lamele, instalații. Telefon 0744.640.121. (30125)

CONSTRUCȚII CASE, mansardări, lucrări diverse, CABANE LEMN. Telefon 338471; 0743.349.521. (30471)

Executăm ORICE FEL de STRĂPUNGERI în BETON, lucrări în construcții. Telefon 0740.289.544. (30463)

Repar MAȘINI AUTOMATE, FRIGIDERE, CONGELATOARE, LĂZI FRIGORIFICE, deplasare gratuită. Telefon 275277. (29586)

Execut TOATĂ GAMA CONSTRUCȚII cu și fără materiale. Telefon 0740.696.157; 454122. (29891)

SOBAR PROFESIONIST - MONTEZ TERACOTE. Telefon 0257-274767. (29816)

REPARĂM TELEVIZOARE la domiciliul clientului. Telefon 0743.706.080, 0720.090.600. PROFESIONALISM-OPERATIVITATE. (30486)

Școala șoferi ONCIU face REDUCERI SUBSTANȚIALE DE PREȚURI, deși benzina se scumpește. Efectuăm 30 ore conducere. Autoturisme deosebite, SIMULATOR PERFORMANT. Telefon 282440, 0722.566.405. Sunați, nu veți regreta! (30426)

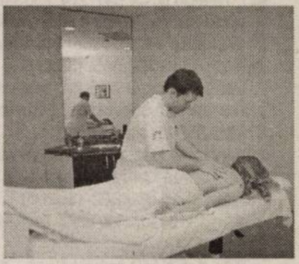

CURS MASAJ, REFLEXOTERAPIE, diplome stat, 5.000.000, rate. Telefon 250220, 0724.442.686. (30405)

P.F. execut CONSTRUCȚII, acoperișuri, accept și un auto în plată. Telefon 0744.872.042. (30399)

Execut mecanizat SĂPĂTURI, CANALE, FUNDAȚII, demolări, pivnițe, construcții. Telefon 0744.775.398. (30505)

Executăm HALE, PORȚI, zidărie, zugrăveli, instalații sanitare, rigipsuri. Telefon 0740.560.400. (30570)

Executăm FAIANȚĂ, GRESIE. Calitate. Seriozitate. Promptitudine. Telefon 0722.983.785. (30609)

DIVERSE

Ofer VALUTĂ, avantajos, direct 1 an. Informații 279512; 0726.842.692. (29914)

Vând, prin LICITAȚIE, remorcă auto, Arad, 14 septembrie. Telefon 0744.607.109. (30491)

Restaurantul „ROBERTO" organizează la prețuri minime: NUNȚI, BOTEZURI. Telefon 0722.348.103. (Ag. UTA, 1243)

CITAȚII

Dosar nr. 703/2005. Se citează pârâtul DEDULEA DARIUS, cu domiciliul necunoscut, în proces cu reclamantul MALEȘ MIRCEA, pentru prestație tabulară, cu termen de judecată la 29 septembrie 2005, ora 9, la Judecătoria Lipova. (Ag. Lipova, 322)

PREZICĂTOARE

Dezleg: FARMECE, BLESTEME, CUNUNII LEGATE, vindec: EPILEPSIA, IMPOTENȚA, BEȚIE; fac de spor - VALENTINA din Arad. Telefon 0257-231258, 0721.564.457. (30292)

TURISM

DOUBLE T - transport internațional persoane autocare 4 stele, - cu prețuri începând de la: GERMANIA 49 Euro; ELVEȚIA 90 Euro, SPANIA 110 Euro, dus-întors; AUSTRIA 43 Euro. Rezervări, lângă Biserica Roșie, telefon 0257-250230; 0788.359.489, 0745.475.750. (27856)

O SĂPTĂMÂNĂ DE REFACERE. Hotel PARC Moneasa, oferă cazare, mic dejun, tratament, 7 zile la 180 lei. Rezervări la telefon 313231, 212339. (c. 1121)

SCHIMBURI

Schimb (vând) casă în Ususău cu garsonieră. Telefon 0722.264.539. (UTA, 1212)

ÎNCHIRIERI

Ofer spre închiriere garsonieră cf. 1, zona Cenad-Micălaca. Telefon 0744.635.110. (UTA, 1210)

Ofer spre închiriere apartament ultracentral, 3 camere, ne(mobilat), pe termen lung, 150 EU. Telefon 0740.004.947. (30223)

Închiriez ultracentral apartament 2 camere, pretabil firmă. Telefon 0740.172.327. (30232)

Închiriez SPAȚIU central (Casa cu lacăt) superamenajat, 160 mp, 6 EU/mp. Telefon 0744.216.289. (30285)

Închiriem (vindem) SPAȚII COMERCIALE sau PRODUCȚIE. Telefon 289060, 0727.848.906 orele 9-17. (30184)

Ofer spre închiriere SPAȚIU COMERCIAL central, 43 mp. Telefon 0744.635.132. (30193)

Închiriez SPAȚIU CENTRAL, în casă, îmbunătățiri, intrare stradală, s-25 mp. Telefon 0745.315.895. (30162)

Închiriez apartament 2 camere mobilat, central, 200 EU. Telefon 286743, 0746.174.609. (30241)

Închiriez garsonieră Micălaca, zona Profi, mobilat, 90 Eu + garanție, preferabil studenți. Telefon 0726.156.974. (30409)

Primesc în gazdă studentă-elevă. Telefon 261839. (30304)

Închiriez avantajos SPAȚIU COMERCIAL, central, 80 mp, amenajat. Telefon 0721.222.058. (UTA, 1239)

Închiriez vilă, zona Miorița. Telefon 0742.082.046. (30431)

Doresc să închiriez apartament 2-3 camere. Telefon 0723.308.286. (30475)

Dau în chirie apartament 2 camere, (ne)mobilat, Ec. Varga, Milea, Lacului, Revoluției, Episcopiei, Calea Romanilor. Telefon 0723.308.286. (30475)

Dau în chirie apartament 3 camere, mobilat, Micălaca. Telefon 0723.308.286. (30475)

Doresc să închiriez apartament 2-3 camere. Telefon 0744.589.950. (30475)

Închiriez teren 700 mp vi-a-vis de Registru Auto Arad, preț negociabil. Telefon 0722.464.307. (30203)

Dau în chirie apartament 1-2 camere, mobilat sau nemobilat, zonă centrală, chirie 150 Euro. Telefon 259090; 0722.349.092. (29940)

Închiriez apartament 2 camere, Revoluției 26-38 (ne)mobilat + garaj. Telefon 0257-433138, după ora 19. (30106)

Ofer spre închiriere SPAȚIU 80 mp, 3 încăperi, toate utilitățile, zona Vlaicu, Fortuna, preț 4 EU/mp. Telefon 0744.873.210, 265880. (30075)

Ofer spre închiriat apartament cu 1 cameră (zona UTA), prefer cetățeni străini. Informații telefon 0743.008.833. (Ag. UTA, 1250)

(Continuare în pagina 19)

(Urmare din pagina 18)

Închiriez/ vând HALE METALICE cu 1,5 Eu + TVA cu suprafeţe între 50-1.000 mp, cu acces auto şi CFR + toate utilităţile în Arad, pe Calea 6 Vânători. Informaţii la telefon 0722.249.470. (30182)

Caut să închiriez apartament 1 cameră, centra, mobilat, amenajat. Telefon 0743.248.720. (30462)

Ofer spre închiriere 2 camere, la bloc, Fortuna, pentru elevi, studenţi. Telefon 0745.596.818, 0257-349193. (30498)

Închiriez, la 2 eleve, cameră la casă particulară, în centru. Telefon 228693. (30510)

Dau în chirie apartament 2 camere, cf. 1, decomandat, et. 2, str. M. Costin, Arad. Telefon 0723.376.220. (30534)

Închiriez garsonieră cf. 1, Micălaca, amenajată lux, 100 Eu. Telefon 228411. (30581)

Ofer închiriere apartament 1 cameră, supercentral, 150 Eu. Telefon 0724.442.686, 250220. (30583)

Primesc fete în gazdă, zona UTA, clădire nouă. Telefon 0722.348.103. (Ag. UTA, 1243)

Primesc în gazdă la vilă, 2 fete, 1.500.000 de persoană, fără alte cheltuieli. Telefon 287996. (30596)

Închiriez cameră independentă pentru o elevă, zona UTA. Telefon 241958, orele 17-20. (30606)

Primesc în gazdă 2 băieţi. Telefon 0742.788.018. (30621)

Închiriez pe termen lung, apartament 3 camere mobilat, etaj 1/4, zona Vlaicu. Telefon 211735. (30649)

PIERDERI

Pierdut legitimaţie student eliberată de Universitatea Aurel Vlaicu, pe numele Chepeţan Radu Tiberiu. O declar nulă. (30544)

Pierdut legitimaţie gratuită eliberată de CTP Arad, pe numele Sbârcea Florica. O declar nulă. (30564)

Pierdut legitimaţie de liberă călătorie familială, eliberată de CTP Arad, pe numele de Krebsz Ervin. O declar nulă. (30577)

Pierdut legitimaţie student eliberată de Facultatea de Inginerie Universitatea „Aurel Vlaicu", pe numele Hulbăr Anca Ioana. O declar nulă. (Ag. UTA, 1251

✝ DECESE ✝

Anunţurile de deces se publică gratuit!

Cu adâncă durere în suflet anunţăm încetarea din viaţă a iubitului nostru fiu, soţ şi tată

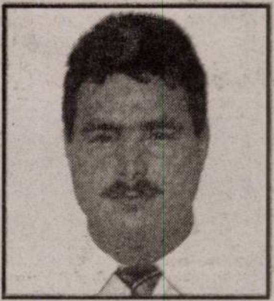

DORIN MIHĂEŞ
în vârstă de 30 de ani.
Înmormântarea va avea loc azi, 13 septembrie 2005, ora 14, de la domiciliul din SÎNICOLAUL MIC, str. T. Păcăteanu, nr. 95. Familia îndoliată.

Cu adâncă durere în suflet anunţăm încetarea din viaţă a celei care a fost soţie, mamă şi bunică,
CORB ILEANA
în vârstă de 76 ani.
Înmormântarea va avea loc azi, 13 septembrie 2005, ora 14, la Cimitirul din Socodor. Fie-i ţărâna uşoară!

Cu mare durere în suflet anunţăm încetarea din viaţă a iubitei noastre mamă, bunică, soacră,
SOBOSLAI SUSANA.
Înmormântarea miercuri, 14 septembrie 2005, ora, 13, la Cimitirul Aradul Nou. Nu te vom uita niciodată!

✝ CONDOLEANŢE ✝

Sincere condoleanţe familiei NELU BULZAN, mult îndurerată de dispariţia prematură şi tragică a fiului
NELUŢU.
Dumnezeu să-l odihnească în pace! Familiile OTIŞ şi PIPER. (30501)

Suntem sufleteşte alături de familia SECHEL, la pierderea soţiei
ANA.
Sincere condoleanţe! Familia GURAN.

Suntem alături de greu încercata familie BULZAN, în imensa durere pricinuită de pierderea fiului drag,
NELUŢU BULZAN.
Dumnezeu să-l odihnească în pace! Familia SORIN IERCAN. (30550)

Suntem alături de îndurerata familie BULZAN, la pierderea fiului lor drag. Familia POPESCU MIRCEA din CICIR. (30561)

Cuvintele nu pot exprima durerea pe care o simţim la despărţirea de nepotul şi verişorul nostru
NELUŢU BULZAN.
Dormi în pace suflet bun! Condoleanţe familiei greu încercate. Familiile LUPŞA, IOVĂNUŢ şi ZAMFIR.

Cu durere în suflet ne luăm rămas bun de la dragul şi scumpul nostru soţ şi tată,
DORIN MIHĂEŞ
care a plecat dintre noi prematur, lăsându-ne un gol în suflet. Soţia ANGELA şi fiul ROBERT. (30481)

Cu adâncă durere în suflet ne luăm rămas bun de la scumpul nostru fiu,
DORIN MIHĂEŞ.
Dumnezeu să te odihnească! Tata GHERASIM cu mama ELENA. (30481)

Suntem alături de familia MIHĂEŞ în greaua pierdere suferită prin plecarea dintre noi a celui care a fost nepot,
DORIN MIHĂEŞ.
Cu durere în suflet ne luăm rămas bun. Familia COTRĂU GHEORGHE, familia FRĂŢILĂ, familia GALEA şi bunica COTRĂU ELENA. (30481)

Mulţumim tuturor celor care au fost alături de noi la despărţirea de cel mai iubit soţ, tată şi bunic
BÎTA PAVEL.
În veci nemângâiaţi, soţia MIMI, copiii: TATIANA şi NICU, cu familiile.

Suntem alături de familia MIHĂEŞ în greaua pierdere suferită prin plecarea dintre noi a celui care a fost nepot,
DORIN MIHĂEŞ.
Sincere condoleanţe şi întreaga noastră compasiune. Familia COTRĂU IOAN şi cuscra ELISABETA. (30481)

Cu adâncă durere ne despărţim de cel care a fost cumnat,
DORIN MIHĂEŞ.
Suntem alături de familia îndoliată. Familia MECHEŞ OVIDIU. (30481)

Un ultim omagiu pentru cel care ne-a fost ginere,
DORIN MIHĂEŞ.
Vei rămâne veşnic în sufletul nostru! Familia ROPAN TEODOR. (30481)

Suntem alături de familia MIHĂEŞ, în greaua încercare pricinuită de decesul celui care a fost nepot şi verişor,
DORIN MIHĂEŞ.
Dumnezeu să-l odihnească! Familia COTRĂU FLORICA şi familia URS GHEORGHE din Germania. (30481)

Suntem alături de familia MIHĂEŞ în greaua încercare pricinuită de decesul celui care a fost un bun verişor,
DORIN MIHĂEŞ.
Sincere condoleanţe familiei din partea familiei COTRĂU CRISTIAN. (30481)

Suntem sufleteşte alături de familia MIHĂEŞ la dureroasa despărţire de soţul, fiul, cel care a fost
DORIN MIHĂEŞ.
Familia PÂNCOTAN CORNEL şi DANIELA. (30481)

Cu durere în suflet suntem alături de TANŢA şi NELU BULZAN, în greaua încercare prin care trec şi le transmitem sincere condoleanţe pentru pierderea fiului lor,
NELUŢU.
Familia VOICU. (30495)

COLEGIUL MEDICILOR DENTIŞTI ARAD este alături de doamna economist EUGENIA MLADIN, la durerea pricinuită de decesul soţului,
GHEORGHE MLADIN.
Să-i fie ţărâna uşoară! Sincere condoleanţe. (30506)

Colegii de la GRUPPO TRE S sunt alături de colega ANGELA şi fiul ROBERT în greaua încercare pricinuită de pierderea prematură a soţului,
MIHĂEŞ DORIN.
Ai fost pentru noi un coleg şi un prieten pecare nu-l vom uita niciodată! Dumnezeu să-l odihnească! (30535)

Suntem alături de MIHĂEŞ ANGELA şi fiul ROBERT, acum, când o soartă nedreaptă l-a luat de lângă ei, pe cel mai drag soţ şi tată,
MIHĂEŞ DORIN.
Sincere condoleanţe! Familia ARDELEAN EMIL şi familia ARDELEAN GHEORGHE. (30536)

Suntem alături de familia BULZAN, la durerea pricinuită de pierderea fiului
NELUŢU.
Dumnezeu să-l odihnească! Familia ŞANDRU LECA. (30552)

Suntem alături de vecinii noştri, familia LUCEA, în marea durere pricinuită de trecerea fulgerătoare din viaţă a celui care a fost
ing. LUCEA MIRCEA.
Sincere condoleanţe! Familia BĂRBOI. (30560)

Transmitem sincere condoleanţe colegei MIHĂEŞ ELENA, pentru pierderea fiului
DORIN.
Personalul firmei SC COANDI SRL. (30563)

Acum, când pleci dintre noi,
ANA SECHEL,
dorim să-ţi mulţumim că ne-ai făcut loc în inima ta mare, în care am găsit bunătate şi frumuseţe. Rămânem cu amintiri frumoase legate de tine dar şi îndureraţi pentru plecarea ta. Dumnezeu să te aibă în pază. Condoleanţe soţului tău NEIU. DOINA şi MIHAI. (30571)

La dureroasa dispariţie a tânărului
BULZAN NELUŢU,
la vârsta de 20 ani, ne exprimăm toată compasiunea şi sprijinul moral pentru familia BULZAN. Nu te vom uita niciodată! Familiile ŢOLEA şi VALEA din BELIU. (30578)

Condoleanţe şi întreaga noastră compasiune domnului IOAN BULZAN, în momentele grele, la despărţirea de fiul său,
NELUŢU BULZAN.
Grupa de vânătoare ŞIRIA.

Împărtăşim durerea familiei BULZAN, pentru pierderea fiului drag,
NELUŢU.
Dumnezeu să vă întărească! FANE AGRIMA şi ELI PINTEA.

Cutremuraţi de durere, ne alăturăm familia BULZAN IOAN din ARAD, la pierderea tragică a fiului
NELUŢU.
Sincere condoleanţe din partea familiei POHACI din Germania. (30579)

Suntem alături de familia BULZAN IOAN, în greaua încercare pricinuită de decesul fiului,
NELUŢU.
Familiile ACHIM şi CORDOVAN. (30588)

Cu adâncă durere în suflet plângem plecarea prematură dintre noi, a nepotului verişorului şi a finului, la numai 30 de ani,
MIHĂEŞ DORIN.
Dorin, cât ai trăit te-am iubit, cât vom trăi te vom plânge! Dumnezeu să te odihnească suflet blând! Unchiul GABI, tuşa VASILICA, verişorii şi naşii tăi DANIELA şi DANIEL ROPAN. (30589)

Profund îndurerate de plecarea fulgerătoare dintre noi a lui
NELUŢU BULZAN,
sincere condoleanţe familiei îndoliate. SC MADLEN SRL. (Ag. UTA, 1255)

Suntem alături de familia BULZAN în greaua încercare pricinuită de tragica dispariţie a fiului
NELUŢU BULZAN.
Sincere condoleanţe! Familia TOMA. (30635)

Suntem alături de familia BULZAN la greaua încercare pricinuită de pierderea fiului drag
NELUŢU BULZAN.
Dumnezeu să-l odihnească în pace! Familia ITU.

Dragă TANŢA şi NELU, înţelegându-vă durerea, suntem alături de voi şi zicem ca Dumnezeu să-l ierte pe fiul vostru drag
NELUŢU
şi vouă să vă dea putere şi multă mângâiere. Familia SIDA şi MIHAI STANCA. (30602)

Un ultim omagiu familiei BULZAN la pierderea fiului drag
NELUŢU.
Dumnezeu să-l odihnească în pace! Familia RĂDUŢ.

Suntem alături de prietena noastră ANGELA MIHĂIEŞ şi fiul ei ROBERT, la durerea nemărginită prin care trece la pierderea unui soţ şi tată minunat.
DORIN MIHĂIEŞ
vei rămâne pentru totdeauna în sufletul nostru şi-ţi vom duce dorul mereu. Familia ILICA şi familia KOVACS. (30615)

Colectivul SC LAZĂR & SÖHNE SRL este alături de familia BULZAN IOAN şi ELENA în durerea pricinuită de decesul fiului BULZAN NELUŢU. Dumnezeu să-l odihnească în pace! (30628)

Un ultim omagiu şi sincere condoleanţe familiei îndurerate la trecerea în eternitate a celui care a fost
BULZAN NELUŢU.
Bunul Dumnezeu să te odihnească în pace! TEOFIL LAZĂR. (30628)

Cutremuraţi de tragedia prin care trec, suntem alături de familia BULZAN, la dureroasa despărţire de fiul
NELUŢU.
Sincere condoleanţe! Familia PEPICI DUMITRU. (30639)

Suntem alături de familia BULZAN în marea durere pricinuită de trecerea în nefiinţă a fiului drag. Sincere condoleanţe familiei îndoliate! Colectivul SC OMNIASIG SA Arad. (30639)

Colegii de la LEONI WIRING SYSTEMS Arad, sunt alături de colega lor ADRIANA ANGHELINA în greaua suferinţă pricinuită de moartea tatălui. Sincere condoleanţe!

Bunul meu prieten şi coleg
NELU ANGHELINA
a trecut mult prea devreme în lumea celor drepţi. Cu sufletul plin de durere, transmit condoleanţe familiei greu încercate şi rog pe bunul Dumnezeu să odihnească în pace sufletul lui blând şi generos. MIHAI INCICĂU cu familia. (30640)

Cu durere în suflet ne despărţim de prietenul şi colegul nostru
DORIN
şi suntem alături de soţia ANGELA şi fiul ROBERT. Dumnezeu să-l odihnească în pace! Colectivul SC HYDRO GROUP SRL. (30652)

Regretăm profund tragica dispariţie a lui
NELUŢU BULZAN
şi suntem alături de familia îndoliată în această grea încercare. Dumnezeu să-l odihnească! CIPRI, CIPRIAN şi CAMELIA SUĂRĂŞAN. (30661)

✝ COMEMORĂRI ✝

Azi, se împlinesc 20 de ani de când nu mai e printre noi. Lacrimi şi flori la mormântul celui care a fost

HERBEI GHEORGHE.
Te plâng, soţia NATALIA, fiica LILIANA, ginerele NICOARĂ şi nepoata OANA-MARIA. (30427)

Pios omagiu şi neştearsă amintire celui care ne-a părăsit acum 11 ani,
BUNDĂU PETRU
din Bârzava.
Dumnezeu să-l odihnească în pace! Soţia, fiul şi nora. (30021)

Astăzi, când ai fi împlinit 49 de ani, în loc de „La mulţi ani! mergem la mormântul tău să-ţi aprindem o lumânare,
PĂSCULESCU IONEL DĂNUŢ.
Dumnezeu să te ierte şi să te odihnească! În veci nemângâiaţi, soţia FLORICA, copiii: DANA şi NICU. (30416)

A trecut un an de când a plecat dintre noi, dar nu îl vom uita niciodată pe cel care a fost fratele, cumnatul şi unchiul nostru drag,
HORGA PETRU
din Şepreuş.
Sora MĂRIUŢĂ, cumnatul IOAN şi nepoţii TEODOR HORGA şi FLORICA DEME cu familiile lor. (30551)

O lumânare aprinsă, o rugăciune, lacrimi în ochi, acum când se împlinesc 13 ani de la despărţirea de cel drag

DORIN MILITAR.
Părinţii, fiica, ginerele, fratele şi cumnata. (30610)

Se împlinesc 3 ani de când ne-a părăsit o prietenă dragă cu suflet nobil, cu mare dragoste de viaţă. Ne vom aminti de tine,
EVA BORLEA.
Odihnă veşnică! BEBA şi IONICĂ BĂLAN. (30632)

✝ SERVICII FUNERARE ✝

RO STYL COMPANY
Servicii Funerare
magazin deschis şi noaptea
Arad, Str. M. Eminescu 22 (peste drum de Artex) tel. 214.422
Arad, Calea Victoriei 31 (lângă Strungul) tel. 0744.690.121
tel. 228.909; 0744.690.121
- Sicrie şi accesorii funerare
- Transport funerar cu maşini speciale în ţară şi străinătate.
GRATUIT: Transportul sicriului la domiciliu în Arad.
REDUCERE 20% LA SICRIU clienţilor care fac spălat, îmbrăcat, formolizat şi transport cu firma noastră.
PLATA ŞI DUPĂ ÎNCASAREA AJUTORULUI DE ÎNMORMÂNTARE

IN MEMORIAM "KUKI"
SERVICII FUNERARE COMPLETE
Str. M.Eminescu Nr.4 ÎN CURTE
Tel: 211.929 - 0723.343.964
www.memoriamkuki.com
MAGAZIN DESCHIS LA ORICE ORĂ
OFERĂ
SICRIE
ACCESORII FUNERARE
TOALETAT- ÎMBĂLSĂMAT
CAPELĂ - Capela Demian
COLACI - COLIVĂ
NOU!!! ÎNCHIRIEM CAPAC SICRIU FRIGORIFIC
GRATUIT TRANSPORTUL sicriului la domiciliu în Arad.
REDUCERE 20% la sicriu clienţilor care fac toate serviciile cu firma.
TRANSPORT intern şi internaţional LA CELE MAI MICI PREŢURI.
PLATA se poate efectua şi după încasarea ajutorului de înmormântare.

SRAC ISO 9001 IQNet
SC NOSFERATUM SRL
Servicii Funerare
tel. 270.437; 0744/554.874
www.nosferatum.ro
Pachete promotionale cu preturi incepand de la 290 RON + TVA
nou
Pachetul cuprinde: sicriu, respete, cruce, igienizat, imbalsamat, transport local.
Reducere 10% pentru pensionari.
+ cosmetizare, incinerari
+ capela cu circuit inchis
+ organizare de parastase
+ coroane, jerbe, aranjamente florale la pret de producator
+ mari reduceri la transportul intern si international
Str.Ghiba Birta nr.26 (lângă Piata M.Viteazu)

FERESTRE ȘI UȘI PVC CU GEAM TERMOPAN – PROFIL ACTUAL AUSTRIA | JALUZELE VERTICALE ȘI ORIZONTALE
CALITATE AUSTRIACĂ !
LEMN STRATIFICAT CU GEAM TERMOPAN
FERONERIE AUSTRIA! Plata în RATE !
S.C. PLASTOTHERM S.R.L. Arad
Str. L. Blaga, nr. 23. Tel./Fax. 0257.211.272; 0722.677.100

Magazinele BENDEA

VĂ OFERĂ
Instalații sanitare
Gresie Faianță
Aparate electrocasnice
Toată gama de instalații sanitare,
Materiale de construcții, scule
Materiale pentru amenajări interioare

Cazane Imergaz turbo 24 kw	20.400.000 lei
Mașină Spălat Arctic 800 rotații/min.	9.500.000 lei
Aparat Aer Condiționat 9000 BTU	8.500.000 lei
Televizor LG 51 cm	5.750.000 lei
Aspirator Clartronic	1.170.000 lei
Cuptor cu microunde	2.250.000 lei
Călcător	525.000 lei
Storcător de fructe	440.000 lei
Robot de bucătărie	750.000 lei

OFERTĂ SPECIALĂ
GRESIE ȘI FAIANȚĂ calitatea I-a
diferite culori la numai 178.000 lei/mp (TVA inclus)

Gresie și Faianță SANEX CELE MAI MICI PREȚURI
Toate produsele se comercializează și cu plata în rate
ARAD, B-DUL REVOLUȚIEI nr. 26-38 Telefon 231.853
ARAD, STR. PĂDURII Telefon 228.966
ARAD, STR. L. REBREANU nr. 68 Telefon 250.905

Visele devin realitate
LOGAN
59 Euro rată lunară pentru orice versiune LOGAN
VERBIȚĂ SRL
Arad, Calea A. Vlaicu nr. 282
Tel.: 0257-275.690
Mob.: 0722.259.423
Dacă vrei să trăiești plăcerea de a conduce noua Dacia Logan sau să vezi cum te-ar putea ajuta în afaceri, vino la show-room-ul din Arad, Calea Aurel Vlaicu nr. 282 și încearc-o. Sigur o vei vrea acasă.

Dacia Logan.Alegerea care te avantajează

ALPIN SYSTEM
IMPRIMĂRI TEXTILE serie și unicate
Str. VASILE ALECSANDRI nr. 9 mobil: 0744 774 502, 0723 285 350
tel.: 0257 - 214.620, tel/fax: 0257 - 284.736
- PRODUCȚIE TRICOURI, ECHIPAMENT SPORTIV
- STEAGURI și FANIOANE PERSONALIZATE
- INSCRIPȚIONĂRI AUTO, BANNERE
- OBIECTE PROMOȚIONALE

SC BTAS SRL
cu sediul în Arad, str. Grădina Poștei, nr. 312 D
SCOATE LA CONCURS POSTUL DE
- Secretară - Referent comercial

Cerințe: Cunoștințe de contabilitate primară
Operare PC: Word, Excel
Cunoștințe limba italiană
CV-urile și scrisorile de intenție pentru acest post se depun la sediul societății sau pe adresa de e-mail: btas_arad@yahoo.com sau info@btas.ro până la data de 15.09.2005.
- Muncitori necalificați pentru atelierul PAFS
- Femeie de serviciu.

INFORMAȚII SUPLIMENTARE la telefon 0257-259496.

S.C. SPIA CT CF ARAD S.A.
Calea Aurel Vlaicu nr. 10-12
Tel/Fax 0257 /257.068
ANGAJEAZĂ
- Lăcătuși întreținere reparații mașini-unelte (cametul conducere auto constituie avantaj)
- Frezori
- Strungari
- Galvanizatori
- Ingineri profil mecanic proiectare sdv-uri și inițiat în sistemul calității
- Șef compartiment marketing (studii economice superioare sau inginerie economică industrială)

Optimar
Calea VICTORIEI 60 - 62 (vis a vis S.I.F. Banat-Crisana)
Vă oferă prin MAGAZINUL DE PREZENTARE lenjerie, șosete și ciorapi alături de alte produse alimentare și încălțăminte LA CELE MAI BUNE PREȚURI.

FIRMĂ BRITANICĂ DE RECRUTARE
Christopher Martin International
Caută:
BUCĂTARI
COFETARI
PATISERI
(pentru Marea Britanie)
Se cere:
engleza - conversațional
Se facilitează:
permis de muncă,vize, transport și locuință
NU PERCEPEM COMISION
Tel.: 0268 312.621
Mobil: 0788 900.055

FordFocus Sedan. 100% Succes.

4 ANI GARANȚIE
12.990€, preț CIP, motorizare diesel TDCi.
Ford Focus consum combustibil mixt (l/100 km): 4,7 - 7,7 conform directivei CEE 1999/100/EC; emisiile de CO2 (g/km): 125 - 184

Privește-l încă o dată! Acum deja știi că Ford Focus Sedan arată mai dinamic ca niciodată, iar calitatea și rafinamentul îl reprezintă în totalitate. Dotat cu tehnologii inovative de ultimă oră, Ford Focus Sedan este conceput pentru a-ți face viața mai ușoară, mai plăcută și mai sigură. Aceasta este formula de succes! Adevărata plăcere o vei cunoaște numai atunci când vei conduce Ford Focus Sedan dotat cu un pachet special de opțiuni: aer condiționat, ABS, EBA, închidere centralizată, geamuri electrice față, 2 airbag-uri, radio CD cu 6 difuzoare și comenzi pe volan etc. Experimentează unul dintre cele mai plăcute lucruri din viață: Ford Focus. Disponibil la dealeri Ford din toată țara. Pentru detalii suplimentare accesează www.ford.ro.

FordFocus Sedan
AUTO TECHNIC - dealer autorizat Ford
Calea A. Vlaicu nr. 121-125, tel. 348.894, 0743.158.042
Designed for living Engineered to last
(C.1169/205)

S.C. SCULE ARAD S.R.L.
Americano-Romanian COMPANY

LOOK FOR:
Technical Service Engineer
Machinery manufacturer is seeking a qualified technical service person with good diagnostic skills.
Experience to include electronic, mechanical & hydraulics, PLC programming is a must.
Candidate must be willing to travel.
SALARY - BASED UPON EXPERIENCE.
CALL FOR APPOINTMENT OR SEND RESUME AT:
0040/0257/514.944, 0741.931.881,
Fax 0040/0257/514.959 e-mail: sculesrl@rdslink.ro

SANPAOLO IMI BANK
- CREDITE PERSONALE -
PERIOADA DE CREDITARE PÂNĂ LA 20 DE ANI
Destinația creditului
NU TREBUIE
justificată față de Bancă
Informații suplimentare
ARAD, B-dul. Revoluției, Nr. 88
TELEFON: 0257 / 308.205

ADEVĂRUL
Cotidian independent Arad

ARIS S.A.
Partenerul întreprinzătorilor care se respectă
s.c. ARIS s.a. Arad
Calea Victoriei 33-35
Fax: 250.675
Tel: 256.488 257.337

6 422225 000018
20 pagini | MIERCURI, 14 SEPTEMBRIE 2005 | 70 bani (7.000 lei)
Anul XVII, nr. 4622 | E-mail: adevarul@arad.ro; adv.pub@arad.ro | http://adevarul.arad.ro
Publicație auditată de BRAT | Tiraj mediu zilnic vândut: 27 845

Frământări

I. Iercan

Într[illegible]arul Falcă și o parte (mică) a cetățer[illegible] Arad se duce o luptă surdă. Primar[illegible]umele civilizării și modernizării orașului [illegible]tandarde europene a venit cu o serie de proiecte care îi deranjează pe unii locuitori ai urbei. Amintesc câteva asemenea proiecte: modernizarea Pieței „Mihai Viteazul", consturirea a două super-market-uri pe locul unde se află stadionul ACU, demolarea unor garaje în cartierul Alfa, modernizarea Pieței „Fortuna" ș. a. Toate acete proiecte au generat scandaluri mai mari sau mai mici, în funcție de interesele celor afectați de aceste proiecte.

Mă întreb dacă aceste scandaluri mult mediatizate nu puteau fi evitate dacă ar fi existat un dialog civilizat între părțile aflate în conflict. Primarul Gh. Falcă a încercat să inițieze un asemenea dialog cu piețarii din „Mihai Viteazul", dar forma de dialog a fost greșit aleasă. Pentru că niciodată nu va exista un dialog constructiv cu mulțimea, așa cum a crezut primarul. Iar dacă mulțimea e și pornită spre scandal, din start orice inițiativă se transformă în eșec. Cum, de altfel, s-a întâmplat și în acest caz.

Altfel spus, se poate găsi o rezolvare acceptabilă pentru ambele părți aflate în conflict? Pentru că, construcția din Piața „Mihai Viteazul" presupune probleme de ordin ***financiar, tehnic, urbanistic și social.*** Toate cele patru capitole privesc Primăria, în schimb pe piețari îi privește doar problema socială. Mai exact spus, ce se va întâmpla cu ei. Primarul Falcă îmi spunea că a încercat împreună cu ei să găsească o soluție, dar există cineva care îi ațâță mereu împotriva lui și nu se poate găsi o cale de comunicare civilizată cu piețarii.

Se pare că nici partidele politice nu sunt străine de întreținerea unei atmosfere ostile primarului. PSD a luat fățiș o atitudine de împotrivire la mai toate proiectele primarului și alte partide îi calcă pe urme.

(Continuare în pagina 6)

Cuvinte grele pe scena CLM Arad

● Zoltan Lovasz - noul director interimar al Teatrului „Ioan Slavici" ● Consilierul Mihaela Vasil a demisionat

Foto: M. Szego

Valentin Voicilă atenționează că va merge până la Consiliul Europei

Anunțată cu doar un punct pe ordinea de zi, ședința extraordinară a CLM de ieri „s-a mai întremat peste noapte", fapt care a făcut ca subiectul nou propus să transforme adunarea într-una incendiară. Dezbaterile au început calm, încă de la ședința pe comisii reunite, care a precedat CLM-ul propriu-zis. Viceprimarul Levente Bognar a anunțat consilierii locali că primarul Gheorghe Falcă lipsește de la ședință deoarece se întâlnește cu reprezentanți ai Ambasadei SUA, pentru deblocarea activității pe șantierul Casarom din Subcetate. Apoi a adus la cunoștința consilierilor că, pe lângă îndeplinirea unei formalități, și anume delegarea unui viceprimar ca membru în comisia municipală de fond funciar (a fost ales Levente Bognar), trebuie să mai aprobe și numirea unui director interimar la Teatrul „Ioan Slavici", în persoana actorului Zoltan Lovasz.

Nicolae Oprean

(Continuare în pagina 5)

ABONEAZĂ-TE la ADEVĂRUL
PENTRU CA TU SĂ FII BINE INFORMAT!
Abonamente se pot face atât la factorii poștali, cât și la oficiile poștale din fiecare localitate.
Prețul abonamentului este de 100.000 lei/ 10 lei noi

ANRE vrea să umble la prețul gigacaloriei

● La iarnă, facturile pentru încălzire - mai mari cu 20%

Pag. 8

TEBA învinge „dragonul" chinezesc

Industria textilă se confruntă cu dificultăți pe întreg mapamondul. Cu toate aceste presiuni TEBA reușește să se impună pe piață.

Doar anul trecut s-a investit peste 7.000.000 euro în tehnologii, producția ridicându-se la 15.000.000 de articole integral confecționate.

Exportul înseamnă aproximativ 90% din cifra de afaceri a grupului.

(3712214)

Citiți în pag. 7

Se sparge „Cartelul"

O firmă de taxi se opune majorării tarifelor

● Camera Taximetriștilor cere ajutorul CLM

În urmă cu câteva zile, în ziarul nostru, prezentam faptul că taximetriștii arădeni se plâng că nu mai fac față cheltuielilor, în urma scumpirii repetate a carburanților și se gândesc la o majorarea a tarifelor. Ba mai mult, președintele Camerei Taximetriștilor, Daniel Tomuța, a avut discuții cu firmele de taxi din Arad, urmând ca, cel mai probabil din octombrie, tarifele să ajungă la 11.000 de lei/kilometru.

Numai că, nu toate firmele de taxi sunt de acord cu majorarea actualelor tarife, unii considerând că 8990 de lei/kilometru, cât se plătește în acest moment în municipiu este un tarif suficient și că, la aceste prețuri, taximetriștii își acoperă cheltuielile și pot avea câștiguri decente.

Cosmin Mihuța

(Continuare în pagina 8)

Teba Industries
www.tebaindustries.com
ANGAJEAZĂ CONFECȚIONERE
SE OFERĂ:
- salarizare atractivă
- tichete de masă și tichete CADOU
- transport și asistență medicală gratuite
- lucrul într-un singur schimb
(3712214)
Persoanele interesate ne pot contacta la telefon 0257-280.343 sau la sediul firmei din Arad, Str. Patria nr. 14.

Piața SPITALULUI
bl. 1 D PARTER
Tel./fax 253.868
UȘI METALICE INTERIOR
Ofertă de la 3.900.000 lei

Meditația zilei

„Cei mari nu pot face nimic într-ascuns."
(Pierre Corneille)

Calendar

Miercuri, 14 septembrie

Astăzi, Soarele răsare la ora 6,53 și apune la ora 19,28 de minute. Au trecut 256 de zile din acest an. Au mai rămas 109 zile până în 2006.

Praznicul zilei: Biserica ortodoxă: Înălțarea Sf. Cruci (Post); **Biserica greco-catolică:** Înălțarea Sfintei Cruci (Post și Ajun); **Biserica catolică:** Înălțarea Sfintei Cruci

A venit barza

La Arad: Tomi Răzvan Casian, Pilan Bianca-Teodora, Igreț Alexandru-Marian, Galea Anastasia-Denisa, Stremciuc Abel

Au plecat dintre noi

Goia Vasile (1936), Șimăndan Ștefan (1925), Neța Etelka (1918), Goncean Alexandru (1939), Crișan Emil Dorel (1999), Dobrovolszky Margit (1942), Botaș Andrei (2005).

Comenzi taxi

- ALFA PLUS 949; 349.349
- TAXI ALFA 945; 22.88.88; 25.25.26; 0723-200.301; 0745-50.60.70
- TAXI ARAD 940; 0722-755.440; 0740-252101
- STAR 212.222; 0722-361.011; 0745-645.645
- FAVORIT 280.000; 281.111; 0740-083.333; 0724-409.992
- EUROPA 275.555; 0723-677.555; 0744-828.163
- VALI DIESEL 280.705; 280.100
- MIRCO MILI 230.530; 230.730; 0740-152.828; 0723-062.366
- DELMAR 229.220
- TAXI VERBIȚĂ 0726.836.969; 0741.200.300; 944

„Adevărul" vă ascultă

La telefonul dimineții, 280944, între orele 9,00 - 12,00

Neglijență la spital. Doamna **Luminița B.** a stat internată în Spitalul Clinic Județean din Arad - secția Boli Contagioase, alături de copilul său de 6 ani bolnav de hepatită. Povestea nemulțumitei mame este următoarea: **„Am petrecut nouă zile în spital și - vă spun drept - am fugit de acolo scârbită de atitudinea doctoriței Dana Oprea. În toată perioada petrecută în instituția medicală, doamna doctor mi-a consultat o singură dată copilul. Este de-a dreptul revoltător, mai ales că fiecare zi de spitalizare m-a costat 120 de mii de lei. Poate nu aș fi sunat la redacția ziarului dumneavoastră dacă nu ar fi fost vorba de sănătatea unor copii, însă așa nu am putut să închid ochii în fața acestei neglijențe profesionale."** De cealaltă parte, cadrul medical consideră că reclamanta nu a acționat din proprie inițiativă, ci comandată de altcineva. **„Aceste hârâieli nu pornesc de la reclamantă. Știu eu foarte bine cine dorește să-mi facă rău. Cât privește programul meu de consultații al pacienților, acesta este cu totul altul decât cel prezentat de persoana în cauză. Mamele care sunt internate acum în secție vă pot confirma acest lucru"** - a spus Dana Oprea.

Recompensă pentru acte. Ieri dimineață, Nicușor Nistor și-a pierdut geanta diplomat pe strada Mărășești din orașul nostru. Din nefericire, aceasta coținea actele firmei sale AF Euro Paper Nistor Nicușor, fapt pentru care recuperarea servietei devine foarte importantă. Tocmai de aceea arădeanul este dispus să ofere o recompensă consistentă celui care-i va înapoia hârtiile oficiale. Numărul de contact este 0744.626.595.

Redactor de serviciu,
Călin Mnerie

La telefonul după-amiezii, 280003, între orele 15,00-18,00

Procedurile de intrare în proprietatea pământului nu numai că pun oamenii pe drumuri, dar provoacă nemulțumiri și mulți, prea mulți nervi. Într-o astfel de situație se află și **Maria Hotăran** din Arad care nu mai știe unde să se adreseze pentru a-și primi pământul. **„Am adeverință, dar nu mi-au trecut numărul pe ea și nici nu pot obține extras CF. Pur și simplu nu mai știu unde să merg și cui să mă adresez ca să-mi primesc pământul. Unde s-a mai pomenit să umbli atâta pentru ceva care îți aparține?"** se întreabă femeia.

Redactor de serviciu,
Anca Hălmăgean

Rețeta zilei

Legume rumenite

***Ai nevoie de:** 1 conopidă mică, 1 vânătă, 1 dovlecel, 2 roșii, sare, piper, ulei, 2-3 frunze de pătrunjel.*

Cum procedezi: Curăți conopida, o desfaci în buchețele, tai dovlecelul și vânăta felii și le fierbi pe toate 10 minute în apă cu sare. După ce s-au înmuiat, le așezi cu grijă într-o strecurătoare să se scurgă foarte bine, apoi le rumenești pe rând în puțin ulei. Tai și roșiile felii, le rumenești după celelalte legume, apoi așezi toate legumele pe un platou, le presari cu sare și piper după gust și le decorezi cu câteva frunze de pătrunjel. Poate fi o mâncare în sine sau o garnitură pentru friptură.

Meteo

Vremea va fi în general frumoasă. Cerul va fi variabil. După-amiaza, trecător sunt posibile ploi slabe, cu caracter de aversă. Vântul va sufla slab la moderat din N-V.

Temp. max.: 24 la 27° C
Temp. min.: 11 la 14° C

Cur$ul valutar

VALORI ÎNREGISTRATE IERI, 13 SEPTEMBRIE 2005 — Astăzi

Denumirea valutei	BNR	BCR		BRD		SAN PAOLO IMI BANK		Banca Românească		Banca Romexterra		Alpha Bank		Casa Schimb Luxor	
		C	V	C	V	C	V	C	V	C	V	C	V	C	V
Euro	3,49	3,46	3,53	3,46	3,52	3,40	3,53	3,46	3,53	3,46	3,53	3,47	3,52	3,46	3,48
Dolar S.U.A.	2,84	2,79	2,87	2,80	2,87	2,70	2,89	2,80	2,87	2,80	2,88	2,81	2,88	2,815	2,84
Forint	0,014	0,013	0,015	0,013	0,014	0,013	0,015	-	-	0,013	0,014	-	-	0,0141	0,0144

CINEMATOGRAFE **DACIA: Charlie și fabrica de ciocolată (premieră SUA):** 11; 13,30;16; 18,30; 21,00

Horoscop

Miercuri, 14 septembrie 2005

Berbec (21.03-20.04). Un nativ din Berbec vă face ochi dulci și sunteți derutat datorită faptului că vă simțiți atras de acea persoană.

Taur (21.04-20.05). Aveți planuri multe și sunteți derutat din cauza faptului că nu știți cu care să începeți.

Gemeni (21.05-20.06). Vă este greu să luați o decizie și apelați la cineva din familie.

Rac (21.06.-22.07). Este o zi în care fantezia este pe primul plan.

Leu (23.07-22.08). Este posibil ca unii nativi să sufere astăzi o mare dezamăgire.

Fecioara (23.08-22.09). Vă gândiți la o investiție majoră și vă consultați cu partenerul în această privință.

Balanța (23.09-22.10). Gândurile vă zboară pretutindeni în afară de serviciu. Nu aveți deloc chef de muncă.

Scorpion (23.10-21.11). Sunteți plini de romantism și de melancolie.

Săgetător (22.11-21.12). Dacă vă întâlniți cu un coleg evitați bârfele.

Capricorn (22.12-19.01). Vă simțiți obosit și parcă sunteți din ce în ce mai aglomerat.

Vărsător (20.01-20.02). Puneți la cale o ieșire în altă localitate. Ar fi bine să mai amânați puțin.

Pești (21.02-20.03). Celibatarii au parte de o zi favorabilă.

ADEVĂRUL
Cotidian independent Arad

Editor: S.C. ADEVĂRUL Arad S.R.L.
COD FISCAL R 1681938 ● COD SICOMEX 19.604 ● CERTIFICAT J 02/1886 / 31 X 1991 ● COD SIRUES 020956601 ● ISSN 1220 - 7489

Consiliul de administrație: președinte - **MIRCEA DORGOȘAN**, telefon 281802, 280625; **vicepreședinte - MIRCEA CONTRAȘ**, telefon 280854; **membri: LIZICA MIHUȚ**, telefon 280070, **ȘTEFAN TABUIA**, telefon 280854, **MIRCEA ȚÎȘCĂ**, telefon 280904.

Colegiul de redacție: ȘTEFAN TABUIA (redactor-șef), telefon **280854**; **MARCEL CANCIU** (șef secție foto), telefon **281701**; **ALEXANDRU CHEBELEU** (șef secție sport), telefon **281701**; **GABRIELA GROZA** (secretar general de redacție), telefon **280854**; **VASILE FILIP** (șef secție cultură-învățământ-tineret), telefon **280003**; **IOAN IERCAN** (șef secție politică), telefon **280943**; **TRISTAN MIHUȚA** (șef secție probleme sociale - investigații), telefon **281855**; **DORU SAVA** (șef secție economic), telefon **281738**; **NICOLAE OPREAN** (șef secție actualități), telefon **280003**; **MIRCEA ȚÎȘCĂ** (șef secție publicitate), telefon **280904**; **MIRCEA CONTRAȘ** (vicepreședinte al consiliului de administrație), telefon **280854**; **MIRCEA DORGOȘAN** (președinte al Consiliului de administrație), telefon **281802, 280625.**

Redacția și administrația: 310130 Arad, Bd. Revoluției nr. 81. Telefoane: SECRETARIAT - 281802, fax 280655, 280625; ADMINISTRAȚIE - CONTABILITATE - 281797; MICA PUBLICITATE - 210775; MAREA PUBLICITATE - 280904; DIFUZARE - 280318; CLUBUL PRESEI - 280989.

Tiparul executat la S.C. MEDIAGRAF S.A. ARAD, str. Feleacului F.N., telefon 250902, fax 250920

Adresa Internet http://adevarul.arad.ro

Reclamații privind difuzarea ziarului se pot face la telefonul 281.797, între orele 9-16.

Utilitare

PIEȚE, TÂRGURI

Azi este zi de piață la Pâncota, Beliu, Buteni, Șiclău, Macea, Vânători, Pecica, Șiria și zi de târg la Beliu și Buteni.

Mâine, joi este zi de târg săptămânal la Curtici, Sebiș, Cermei, Săvârșin, Secusigiu, Zerind

PRIMĂRIA MUNICIPIULUI

Program de relații cu publicul (camera 5) luni-vineri între orele 8-20. Tel. 284.744, tel. centrală 281.850.

FARMACII DE SERVICIU

- Farmacia **REMEDIUM** Arad, B-dul Revoluției nr. 52-54. Program luni-vineri: 7,30-20,00; sâmbătă 8,00-14,00. Telefon 233.195. Eliberează medicamente compensate și gratuite..
- Farmacia **„OMNIAFARM"**, Calea Aurel Vlaicu, Bl. Z28, cu program zilnic de la orele 8,00-22,00. Telefon 271.724. Eliberează rețete gratuite și compensate.
- **Spitalul Clinic Județean Arad** are un nou număr de telefon: 220000; 220001; 220002; 220003

URGENȚE STOMATOLOGICE

- Urgențe stomatologice în sist[illegible] privat. B-dul Revoluției nr. 62, zilnic 8-12; 14-20[illegible]mbătă 9-12. Telefon: 256665.
- Cabinetul de pe str. Crișan (în spa[illegible] Gionelli) are program non-stop. Telefon: 253794.

UROLOGIE

Cabinet urologie (în clădirea Policlinicii Municipale). Program zilnic, inclusiv sâmbăta, între orele 9-12, telefon 213036.

OFTALMOLOGIE

Cabinet Dr. Țurlea Magdalena, medic primar oftalmolog, oferă consultații oftalmologice, prescriere și prelucrare computerizată de ochelari, lentile de contact, ochelari de soare etc. Str. Miron Costin, bl. 9 (lângă „Casa Albă"), tel. 253.523.

- **POLICLINICA DR. TURCIN**: zilnic, orele 8-20. Telefon 285510, 250332. Cabinete: cardiologie, interne, chirurgie, chirurgie plastică, boli infecțioase, ginecologie, ORL, oftalmologie, neuropsihiatrie, ecografie, medicina muncii, fizioterapie, fișe auto/port armă.

DISPENSAR VETERINAR

Dispensarul veterinar din Aradul Nou efectuează zilnic, orele 8-16 (sâmbăta 8-12 și duminica) examen trichineloscopic, vaccinări antirabice și sterilizări câini-pisici, însămânțări artificiale. Telefon 287.298.

Dispensarul veterinar din Curtici: examen trichineloscopic, vaccinări, tratamente, consultații, la toate speciile de animale. Telefon 464.145.

ÎNTRERUPERI CURENT

Miercuri, 14 septembrie: h 9-15: Lăcrimioarelor, Ghioceilor, Nufărului, Câmpeni, Dragoș Vodă - p.; Micălaca Bl. 524, 525; Zona de locuințe - fosta fermă Sântoma, stația de pompare - Mureșul mort, Radiofar-Sântoma

Joi, 15 septembrie, h 9-15: Dâmboviței, Bocu, Grăzăvescu, Groza, Slatinei, Ghioceilor, Lăcrămioarelor, Fluturilor, Predeal - p.

CITIRE APOMETRE

Miercuri, 14 septembrie: I. Fătu, Coasei, Frunzei, Vrancei, Cerbului, Poiana, Ivrianu, Oltului, Retezat, Câmpurilor, Dima, Greierilor, Curcubeului, Graurului, R. Negru, Cosminului, S. Preda, Orizont, Independenței, Păltiniș, Prometeu, Diana, Letiția, Aviației, Inului, M. Rișcuția (Artileriei), I. Fluieraș, Socului, Ciorogariu fără soț, Clujului cu soț, V. Ureche, V. Micle, Salciei, Căminului, C. Coposu, A. Mureșan, I. Grozescu

ADMINISTRAȚIA FINANȚELOR PUBLICE

Administrația Finanțelor Publice a municipiului Arad: Asistență contribuabili - telefon 280.633, 280.733, int. 198 (persoane fizice) și 129 (persoane juridice) int. 166 (relații publice) între orele 8,00-16,00. Informații suplimentare la www.finantearad.ro

APEL UNIC DE URGENȚĂ (SALVARE, POLIȚIE; POMPIERI) 112

S. C. DISTRIGAZ-NORD S. A. TÂRGU MUREȘ

Sucursala de Distribuție a Gazelor Naturale Arad, Dispeceratul permanent tel: 218.928; 256.928

VERIFICARE METROLOGICĂ ȘI REPARAȚII CONTOARE APĂ: 255.274; 0723-343.976

DERANJAMENTE CURENT ELECTRIC 235.991

INFORMAȚII CFR 231.777

PROTECȚIA CONSUMATORULUI

B-dul Revoluției, nr. 50. Telefon: 257049

DIRECȚIA DE SĂNĂTATE PUBLICĂ - serviciul de permanență: 254.438

GARDA FINANCIARĂ

B-dul Revoluției nr. 79, telefon: 280971

INSPECTORATUL TERITORIAL DE MUNCĂ ARAD

Str. Episcopiei nr. 11-13, tel.: 211762, 211862, 257251

AGENȚIA JUDEȚEANĂ PENTRU OCUPAREA FORȚEI DE MUNCĂ

Str. Călugăreni nr. 1A, tel.: 281998, 214551, 0357.412.500

CORPUL GARDIENILOR PUBLICI: tel.: 280.557

În ciuda scumpirilor

Arădenii preferă gazul

Scumpirile şi speculaţiile privind posibila reintroducere a abonamentului la gaz par să nu-i influenţeze negativ pe arădeni. Ca dovadă este faptul că, pe primul semestru al acestui an, numai 60 de consumatori au fost debranşaţi la nivelul întregului judeţ. Dintre aceştia, 11 au fost rebranşaţi după ce şi-au plătit datoriile la societatea furnizoare. De altfel, principalul motiv care a dus la debranşare este neplata la timp a facturilor, după cum ne informează **Ramona Muscan**, purtătorul de cuvânt al Distrigaz Nord. Şi mai interesant este faptul că, în aceeaşi perioadă, s-au înregistrat 600 de noi cereri de branşare.

A. H.

Din „bucuriile" recalculării:

Avalanşă de reclamaţii la Casa de Pensii

Recalcularea pensiilor aduce celor angajaţi să ducă la bun sfârşit acest proces, pe lângă stresul generat de volumul de muncă şi de responsabilitate, o altă „bucurie". Aceasta este rezultatul nemulţumirii oamenilor care percepeau recalcularea ca pe o majorare a veniturilor şi s-au trezit că lucrurile nu stau deloc aşa. **„De aceea, de un timp încoace ne trezim cu o mulţime de pensionari care solicită recalcularea pensiilor în baza adeverinţelor. În medie, ar fi cam 80 de cereri de recalculare pe zi, ceea ce este foarte mult"**, ne-a spus **Marioara Gozman**, director executiv adjunct al Casei Judeţene de Pensii Arad, în cadrul unei întâlniri avute cu presa. Mai grav este că, în momentul în care contractul pe o perioadă determinată a celor angajaţi special pentru recalculare va lua sfârşit, toate cererile va trebui soluţionate de personalul instituţiei. Care, insuficient ca număr, va adăuga la treburile curente şi recalcularea dosarelor... recalculate.

Foto: Şt Matyaş

A. Hălmăgean

Cronica măruntă

● Recent, la un restaurant din Măgulicea după un consum depăşit de alcool, Constantin Bâte din comuna Cristior, sat Poiana, jud. Bihor, s-a luat la ceartă cu Viorel Neag, din sat Măgulicea, comuna Vârfurile. Plin de vânătăi, Viorel Neag s-a ales cu o internare la Spitalul din Gurahonţ.

Bătăuşul a cam şters-o fără urme, dar poliţiştii, în câteva ore, l-au identificat. Autorul urmează să fie cercetat şi dat pe mâna celor în drept.

● Cetăţeanul B.M., din Arad şi proprietarii unui magazin din Piaţa Mihai Viteazul, au reclamat, în noaptea de 18 august a.c., că le-au dispărut anumite bunuri din locuinţă, respectiv din incinta unităţii. Poliţiştii au reţinut, în cursul zilei de ieri, autorul celor două furturi, dovedindu-se a fi vorba de una şi aceeaşi persoană. Minorul Emanuel C., de 16 ani, din Arad, a încăput, astfel, pe mâna lucrătorilor Biroului de Investigaţii Criminale din cadrul Poliţiei municipiului Arad. A fost prezentat instanţei, cu propunere de arestare preventivă, sub aspectul săvârşirii infracţiunii de furt.

● **Vasile Covaci**, de 47 de ani, din Sebiş, a rămas fără permis de conducere, fiind prins la volan sub influenţa băuturilor alcoolice. Agenţii de poliţie i-au aplicat şi o sancţiune contravenţională, conform legislaţiei în vigoare.

După două luni de pauză

Lucrările la Staţia CFR se reiau în octombrie

Reabilitarea Staţiei CFR din municipiu s-a oprit în urmă cu mai bine de două luni din cauza nevirării banilor către societatea care a contractat lucrările, în baza unui credit extern garantat de Guvern. În aceste condiţii, Primăria municipiului a luat legătura cu Regionala CFR şi, cu ajutorul parlamentarilor Alianţei, după cum spune primarul **Gheorghe Falcă**, s-a reuşit deblocarea celor 10 miliarde de lei ce trebuia plătiţi firmei constructoare.

„În lucrările de reparaţii intră şase corpuri de clădire, reţeaua de apă, peronul liniei I, rezistenţa şi arhitectura subsolului. Suma totală alocată Aradului este de 70 de miliarde de lei, iar lucrările sunt programate a fi finalizate la sfârşitul lui 2006, începutul lui 2007. Acum, că s-au deblocat fondurile, de luna viitoare încep reparaţiile în interiorul clădirii", a precizat primarul.

De asemenea, Primăria va lua în calcul şi platoul din faţa staţiei CFR unde, deşi s-a încercat o „curăţare", mai sunt încă multe de făcut pentru a da Pieţei un aspect civilizat.

S. Ambruş

Cămine studenţeşti la preţuri modice

Senatorul Aurel Ardelean a lansat o iniţiativă legislativă privind construirea de cămine studenţeşti în perioada 2006-2008, proiect legislativ care urmăreşte rezolvarea problemelor locurilor de cazare în cămine studenţeşti până în anul 2008, prin efortul comun al Guvernului, Ministerului Educaţiei şi Cercetării şi autorităţilor publice locale.

Conform celor declarate de senatorul Aurel Ardelean, se propune ca din anul 2006, consiliile locale, la cererea universităţilor de stat sau private, să concesioneze pe o perioadă de 49 de ani terenuri pentru construirea de cămine studenţeşti la preţuri modice, de 2-10 euro/mp, valoarea acestor terenuri fiind stabilită prin hotărârea consiliilor locale. De asemenea, fondurile pentru universităţile de stat se asigură din bugetul Ministerului Educaţiei şi Cercetării, iar pentru universităţile private din fonduri proprii, credite sau donaţii.

D. Albu

Purcel de furat, în portbagaj

Poliţiştii din cadrul Postului de Poliţie al comunei Dorobanţi au or-ganizat, în noaptea de 10 septembrie a.c., o acţiune amplă, pe linia **prevenirii sustragerii de produse agricole**. În plasă însă le-a căzut **Mihai Augustin Borbiro**, de 49 de ani, din Macea, care transporta, în portbagajul autoturismului proprietate personală, nu produse agricole, ci un purcel fru-muşel, despre a cărui provenienţă n-a prea putut da explicaţii. Ca atare, poliţiştii au aflat singuri, că purcelul a fost sustras din curtea cetăţeanului **S.A.**, din localitate, care nici nu apucase încă să descopere că-i lipseşte un godac. Individul ce transporta purcelul cu maşina s-a trezit cu un dosar penal, pentru comiterea infracţiunii de furt.

Eugenia Pantea

„Celebrul animal" se arată

Joi, 15 septembrie, ora 18, la ***Cafeneaua literară Joy's***, va avea loc lansarea romanului **„Celebrul animal"**, semnat de autorul arădean **Cătălin Lazurca**, volum apărut recent la **Editura Polirom**. Despre carte vor cuvânta(în cunoştinţă de cauză) criticii **Radu Pavel Gheo** şi **Mircea Mihăieş**, cel de pe urmă şi girând printr-o prefaţă volumul.

„Gunoi" de miliarde

Noaptea trecută, patru angajaţi ai unei firme care asigura salubrizarea la PTF Nădlac au fost surprinşi de poliţiştii de frontieră arădeni în timp ce transportau cu camioneta firmei, 3500 de pachete de ţigări netimbrate mărcile Ronson şi V.P., a căror valoare în vamă se ridică la aproximativ 122,4 milioane lei noi. În urma unei informaţii potrivit căreia mijlocul de transport respectiv ar fi fost folosit pentru transportul ilicit de ţigări, în noaptea de 12 spre 13 septembrie, la ora 2,00, poliţiştii de frontieră au efectuat un control inopinat, surprinzându-i pe cei patru angajaţi, localnici cu vârstele cuprinse între 25 şi 38 de ani. În timpul cercetărilor, cei patru au declarat că au fost rugaţi de o persoană a cărei identitate nu o cunosc, să îi achiziţioneze ţigări din magazinele Duty Free, situate în incinta PCTF Nădlac cu promisiunea că vor fi recompensaţi, în caz de reuşită, cu câte 25 euro fiecare. Ţigările au fost ridicate în vederea confiscării, în prezent cercetările fiind continuate în vederea stabilirii întregii activităţi infracţionale, urmând ca, la finalizarea cazului, să se ia măsurile ce se impun.

A. Hălmăgean

Au furat o cisternă

Lucrătorii Postului de Poliţie Zăbrani îi cercetează pe S. Cornel de 17 ani şi pe P. Daniel de 17 ani, ambii din Neudorf, care în noaptea de 9/10.09 2005 au furat o cisternă 5 tone pentru tractor, de la M.C. din aceeaşi localitate. Din cercetările poliţiştilor reiese că cei doi adolescenţi au desprins cisterna de la un tractor aflat în curtea fostului IAS din localitate şi au sustras-o în vederea valorificării acesteia la fier vechi. În urma activităţilor întreprinse de către poliţişti, autorii au fost identificaţi şi le-au fost întocmite dosare de cercetare penală sub aspectul săvârşirii infracţiunii de furt calificat.

E. P.

Exerciții demonstrative, de Ziua Pompierilor

Ieri, de „Ziua Pompierilor din România", **Inspectoratul pentru Situații de Urgență „Vasile Goldiș" Arad** a organizat, pe terenul de sport al Liceului „Moise Nicoară", o serie de exerciții demonstrative, specifice misiunilor de intervenție ale pompierilor militari. Arădenii care au trecut prin zonă au privit cu interes desfășurarea de forțe, convingându-se, fără doar și poate, că suntem acoperiți la capitolul **protecție în caz de calamități naturale sau incendii devastatoare.**

Pe durata programului prezentat **ca la carte**, pompierii au sărit de la înălțime pe salteaua pneumatică, au stins un incendiu cu ajutorul stingătoarelor, au simulat o acțiune de intervenție a modulului de descarcerare etc.

Demonstrația a fost gustată de public, dovadă fiind faptul că în jurul terenului de sport al Liceului au oprit zeci de arădeni.

Eugenia Pantea
Foto: V. Musca

Salt în gol

Stingerea incendiilor - în costum special de protecție

Muzică veche la Turnul de apă

Filarmonica de Stat a intrat în repetiții cu Simfonia IX de L. van Beethoven, program ce va inaugura noua stagiune de concerte. Tot acum se reia Festivalul de muzică veche. Organizatorii vizează atingerea mai multor obiective din sferele muzicii, istoriei și turismului. Se are în vedere realizarea unui turneu pe la cetăți din perimetrul județului. Și cum în urmă cu bune cinci secole, se auzea muzica de curte, festivalul a propus, în deschiderea sa, în etapa municipală, muzică veche la Turnul de apă.

Formația „Grafic" în componența: **Lidia Iuga** - flaut, **Ana Sâpcu** - oboi, **Marcel Sâpcu** - blockflote, **Lorand Torkos** - fagot și **Beniamin Condoroș** - percuție și clarinet, cu toții profesori ai Liceului de Arte „Sabin Drăgoi", au prezentat publicului un program muzical cu atât mai interesant cu cât acest gen de lucrări miniaturale se face rar auzit în spectacole. Piesele alese au avut un mare har, acela de a opune haosului sonor armonia, arbitrariului, ordinea. Profesorii își asumă inclusiv această luptă donquijotescă și încep un nou an școlar cu o frumoasă ieșire în public pentru care merită o reverență din aceeași epocă cu muzica interpretată!

Dana Todor

PSD Arad a fost acuzat de intoleranță în plenul Senatului

Senatorul PD de Arad, Nicolae Ioțcu, a prezentat, la începutul acestei săptămâni, în plenul Senatului României, o declarație politică prin care acuză organizația locală a PSD Arad de intoleranță și lipsă de dialog. **„În filiala PSD Arad se pare că reforma a început cu o nouă viziune a militantismului PSD și aceasta o aflăm dintr-un interviu acordat de prim-vicepreședintele PSD Arad în care leagă militantismul PSD de Sfânta Scriptură și încearcă să ne convingă că: „Socialiști nu au fost niciodată atei. Să nu uităm că Iisus Hristos a fost primul și singurul comunist", dar o asemenea aberație nu mai ține de activism politic, ci este deja un caz patologic".**

Nicolae Ioțcu a precizat că **„la distanță de câteva zile de acest interviu, președintele PSD Arad, Dimitrie Muscă, la inaugurarea cabinetului unui distins senator, a găsit de cuviință să facă referiri surprinzătoare la două partide parlamentare și anume la UDMR și PC. Președintele PSD Arad, Dimitrie Muscă, nemulțumit de vecinătatea cu sediul UDMR, spune că „locul nostru nu era aici, UDMR era bine pus la colț, iar pentru noi situația ar fi trebuit să fie cu totul alta" și „PUR ne-a furat din locuri. Măcar dacă era vorba de valoare. Dar nici măcar valoare nu este."**

Senatorul Ioțcu subliniază: **„nu m-au surprins aceste declarații pentru că, în campania electorală din 2004, președintele PSD Arad, Dimitrie Muscă, a fost surprins de o televiziune locală dansând pe masă după primul tur, iar un alt candidat PSD, care este astăzi parlamentar, a folosit injurii în public, amenințări cu bătaia și expresii cu caracter rasist, eu fiind unul dintre beneficiarii acestor „inteligente" mijloace de a face campanie electorală".**

În încheiere, senatorul Nicolae Ioțcu se adresează președintelui Mircea Geoană: **„Domnule președinte al PSD, partidul d-voastră, în ultimele luări de poziție acuză Alianța de intoleranță, de lipsă de dialog. Eu cred că, de fapt aceste lucruri se regăsesc în partidul pe care îl conduceți sau, poate, filiala PSD Arad nu face parte din structura d-voastră".**

Daniel Albu

MIERCURI, 14 SEPTEMBRIE 2005

TVR 1

7,00 Jurnalul TVR
7,50 Euro-dispecer
8,00 Portul miracolelor - s.
9,00 Sănătate pentru toți - rel.
9,30 Teleshopping
10,00 Micile suflete mari - dramă, Canada, '90
11,40 Agenda festivalului...-rel.
11,55 Euro-dispecer
12,00 Mamaia 2005-folclor-rel.
13,00 Doctor Becker - s.
13,30 Chip și Dale - d.a.
14,00 Jurnalul TVR. Știri
14,30 Teleshopping
15,00 TV - o lume nebună-rel.
15,30 ... sed lex!
16,00 Convicțuiri
16,55 Expediții în necunoscut
17,30 Travelling circular
18,30 Cerbul de aur 2005
19,00 Jurnalul TVR
20,00 Decalaj orar - com., Fr., '02
21,50 Circul Soarelui
22,00 Jeremiah - s. (12)
23,00 Jurnalul TVR
23,30 Agenda festivalului „George Enescu"
23,45 Clopotele inocenților - acț., SUA, '03
1,50 Travelling circular - rel.
2,40 Jurnalul TVR - rel.

TVR 2

7,00 Sărută-mă, prostule!- s., rel.
8,00 Teleshopping
8,30 Euro-dispecer
8,35 CeZar și tipar
9,00 Rebelii - s., rel.
10,00 Întoarcere în Paradis - s.
11,45 Pasiuni - s.
12,35 Euro-dispecer
12,40 Stargate - s.
13,30 Teleshopping
14,00 Desene animate.
14,30 Încurcăturile lui Zack - s.
15,00 Împreună în Europa
16,00 Zona de conflict
16,30 Euro-dispecer
17,00 Panoramic sud-vest (emisiune în limba maghiară)
17,30 Magazin estival
18,30 Știri regionale
18,45 Omul zilei
19,00 Moștenitoarea - s.
20,00 Trăsniții din Queens - s.
20,30 Misterele Bibliei - doc.
21,00 Omul între soft și moft
21,30 Jurnalul TVR
22,00 Jurnalul Euronews pentru România
22,15 Muza - com., SUA, '99
0,00 American Gothic - s.
0,55 Euro-dispecer
1,00 Două roți-rel.
1,30 Trăsniții în Queens-s.rel.

PRO TV

7,00 Știrile Pro TV
* Ce se întâmplă doctore?
9,00 Omul care aduce cartea
9,05 Tânăr și neliniștit - s., rel.
10,15 O nouă viață - s.
Cu Treat Williams
11,00 Stagiul vieții - dramă, SUA, 1993
13,00 Știrile Pro TV
13,45 Zâmbete într-o pastilă
14,15 Răzbunare de familie - dramă, SUA, 1998
16,00 Tânăr și neliniștit - s. (AP)
17,00 Știrile Pro TV
17,45 Tu ești, tu câștigi! - divertisment
18,55 Sport
19,00 Știrile Pro TV
19,45 Nelegiuiții Vestului Sălbatic - act., SUA, '01
21,45 Meci din Liga Campionilor UEFA. Villareal - Mancester United
23,45 Știrile Pro TV
0,15 Rezumatul meciurilor din Liga Campionilor UEFA
2,00 Omul care aduce cartea-rel.

TV ACASĂ

6,15 Micuțul Frijolito - rel.
8,15 Culoarea păcatului - s., rel.
9,15 Mama vitregă - s., rel.
10,10 Anița - s.
12,15 Amazoana - s.
13,15 Valentina, grăsuța mea frumoasă - s.
14,15 Legături de familie - s. (AP)
15,30 Micuțul Frijolito - s. (AP)
17,30 Povestiri adevărate.
Cu Dragoș Stănescu
18,05 Vremea de acasă
18,10 Inocență furată - s. (AP)
19,00 Pariul iubirii - s.
20,00 Mama vitregă - s.
21,00 Culoarea păcatului - s.
22,00 Anița - s.
Cu: Ivonne Montero, Jorge Enrique Abello
0,00 Legături de familie - s.,rel.
1,00 Povestiri adevărate - rel.
1,30 De 3 x femeie - rel.
3,30 Corazon latino - rel.
5,00 Îndoiala - s.

HBO

6,00 Tom și Huck - av., 1995
7,35 O nouă viață - dramă, M. Brit., 2004
9,15 Pe platourile de filmare
9,45 S-a întâmplat de curând - com. Italia, 2003 (AP)
11,10 Zei și generali - acț., '03 (AP)
14,45 Vedete la Hollywood. Robert de Niro
15,10 Cavalerii Shaolin - acț., 2003 (AP)
17,05 Hope Spring - com. M. Brit., 2003
18,35 Un cățel în cupele europene - com., '04
20,00 Satul - suspans, '04
21,45 Nașul stresat - com., '02 (12)
23,20 Petrecere la Ibiza - com. Germania, '04
0,50 Secrete periculoase - thriller, M. brit., 2001
2,25 All That Jazz - '79 (12)
4,25 Cercul vicios - '03 (12)

PRIMA TV

7,00 Teleshopping
7,30 Casa noastră-rel.
8,05 Teleshopping
8,35 Dragoste și putere - s., rel.
9,25 Sunset Beach - s., rel.
10,30 Oamenii vorbesc - rel.
11,30 Tele RON
12,35 Teleshopping
13,00 Sunset Beach - s.
14,00 Teleshopping
14,30 Garito - part.I.
15,30 Dragoste și putere - s. (2 epis.)
16,55 Garito - part.II.
17,30 Trăsniți în NATO - s.rel.
18,00 Focus
18,45 Oamenii vorbesc
19,30 Da sau nu.
20,00 Cronica cârcotașilor.
Cu Șerban Huidu și Mihai Găinușă. Gafe TV
22,00 Trăsniți în NATO - s. (sezon nou)
Cu Toni Ionescu
22,30 Focus plus. Știri
23,15 Da sau nu-rel.
0,00 În slujba legii - s.
1,00 Focus plus - rel.
2,00 Cronica cârcotașilor-rel.
3,30 Clubul de noapte. Concursuri și chat

ANTENA 1-TV ARAD

6,00 Magazin sportiv - rel.
6,30 Știri Arad, sport, meteo - rel.
7,00 Observator
* Sport
* Meteo
8,00 Canalul deștiri
10,00 În gura presei
10,30 Știri Arad, sport, meteo-rel.
11,00 Emis. în lb. germână
11,30 Teleshopping
12,00 Dădaca - s.
13,00 Observator
13,45 Romanian Tennis Open - ediția a X-a
16,00 Observator
16,30 Știri, sport, meteo
16,45 Anastasia - s.
17,45 9595 - Te învață ce să faci. Cu dr. Cristian Andrei
19,00 Observator
20,30 Romanian Tennis Open: Goran Ivanisevic - Thomas Muster
22,30 Observator
23,30 Vânătorul nopții - acț., SUA, '95
1,30 Concurs interactiv
2,30 Observator
3,30 Dădaca - s.rel.
4,30 Anastasia-s.rel.
5,30 9595-rel.

INFO TV

9,00 Info 2 - rel.
10,00 Recoltă sângeroasă - f. rel.
11,30 Videoclipuri
12,00 Dacă e marți, e Schwartz - rel.
13,00 Info 1 - rel.
14,00 Atitudini UAV - rel.
15,00 În actualitate - rel.
16,00 Infotext
17,00 Emisiuni minorități (germană)
17,30 Videoclipuri
18,00 Info 1
19,00 În actualitate
20,00 Blanche - documentar
21,00 Forțe de elită - doc
22,00 Info 2
23,00 Apărătorii - western
0,30 Videoclipuri
1,00 Infotext

B1 TV

7,00 Viața dimineața; 9,00 Verissimo; 10,00 Lumea cărților; **10,15 O mamă singură - f. rel.;** 12,00 Mapamond creștin; 12,30 Teleshopping; 13,05 Calea, adevărul și viața; 14,00 Teleshopping; 14,30 Euroblitz - Oamenii și politica - doc.; 15,35 Euroblitz - Jurnal european - doc.; 16,00 Armata chineză - doc.; 16,30 Ne privește.; 17,50. Best of 6! Vine presa; 18,00 Ediție externă. Știri externe; **20,00 Inamicul public nr. 1** - dramă, SUA, '96; 22,00 Nașul - takshow; 23,45 Știri; **0,00 Inamicul nr. 1 - f. rel.;** 1,35 6! Vine presa!; 3,35 Chat TV

TV SPORT

9,00 Știrile TV Sport; 9,30 Super Spania; 11,20 Campionatul European de baschet feminin - finala 2; 13,10 Box profesionist - Legea pumnului: Lawrence Clay Bey vs. Derrek Bryant; 14,10 Bătălia pentru Anglia: Manchester United - Manchester City; 16,30 Super Spania; 18,30 Știrile TV Sport; 19,00 Golazo!; 21,00 Știrile TV Sport; 21,30 Superbox: Gala de la Buzău; 23,00 Fiarele nopții - K1. Remy Bonjasky - gentemanul zburător; 0,00 Știrile TV Sport; 0,30 Nopți albe la TV Sport (în limba engleză)

Redacția Adevărul nu își asumă răspunderea pentru modificările ulterioare intervenite în programele TV

NATIONAL TV

7,00 Programul de știri N24; 10,00 Teleshopping; 11,00 Naționala de bere-rel.; Batalionul distracționar - rel.; **13,00 Ochi negri** - s., rel.; 14,00 Jurnalul de prânz. Știri; **14,30 Detectivi în Paradis** - s.; **15,30 Ruth Rendell - Simisola - part.III; 16,30 Ochi negri** - s.; 17,30 Naționala de bere - Batalionul distracționar; 18,30 24 de ore; 19,20 Sport la Național TV; 19,45 Țara lu' Papură Vouă; **20,00 O viață fragilă - dramă, Italia, '03; 22,00 Prințesa Diana** - dramă. SUA, 1998; 0,00 Naționalul la miezul nopții; 0,30 Fantastic Bar; **0,30 O viață fragilă** - f.rel.; 2,15 24 de ore-rel.; **3,15 Prințesa Diana - f.rel.**

REALITATEA

06,00 Realitatea de la 06; 9,00 Realitatea de la 09; 10,00 Realitatea de la 10; 11,15 100% - rel.; 12,00 Realitatea de la 12; 13,00 Realitatea de la 13; 13,15 45 de ani de comunism - rel.; 14,00 Realitatea de la 14; 15,15 Realitatea medicală; 16,00 Realitatea de la 16; 17,15 Documentarele Realității; 18,00 Realitatea de la 18; 18,45 Realitatea zilei; 20,00 Realitatea de la 20; 20,15 100% cu Robert Turcescu; 21,00 Realitatea de la 21; 22,00 Realitatea de la 22; 23,00 Realitatea de la 23, ediție specială sport

PRO CINEMA

6,00 Apropo TV; 7,00 Rondul de dimineață; 10,00 Teleshopping; 10,15 Descoperă România - rel.; 10,40 Lumea Pro Cinema; **11,00 Rio Bravo** - f. rel. p.II; **13,00 Surorile** - s., rel.; **14,00 Uriașul Harry** - s.; 14,45 Teleshopping; **15,00 Viața ca Casa Albă-s.;** 15,45 Teleshopping; **16,00 Jack, agent secret** - rel.; **17,00 Calea cea grea** - dramă, SUA, '56; **19,00 Surorile** - s.; **20,00 Doctorul de suflete** - s.; **22,00 Infernul din zgîrie-nori** - act., '74 (12); 1,15 Icstrimtivi; **2,00 Infernul din zgîrie-nori** - rel.

Cuvinte grele pe scena CLM Arad

● Zoltan Lovasz - noul director interimar al Teatrului „Ioan Slavici“

● Consilierul Mihaela Vasil a demisionat

(Urmare din pagina 1)

Asta pentru că la concursul organizat în 29 august a.c., actorul Valentin Voicilă a fost declarat respins, iar interimatul directorului Radu Cazan s-a încheiat. Prezent în sală, Valentin Voicilă, la insistențele consilierului independent Gheorghe Curta, a primit dreptul să vorbească. Și amarnic s-au căinat consilierii Puterii pentru că au fost așa de generoși. Pentru că a urmat unul dintre cele mai dure discursuri din câte s-au auzit vreodată în CLM Arad.

Vorbe grele și acuze cu nemiluita

„Nu se poate să vă bateți joc de un oraș întreg, d-le Bognar. Voi merge până în Parlamentul Europei. Lucrurile sunt foarte grave. Teatrul «Ioan Slavici» se află de un an în criză. Fosta conducere a teatrului a cheltuit sute de milioane de lei din ban public pe spectacole care nu au mai apărut. Cine era în acea perioadă director artistic, nu cumva Zoltan Lovasz?! Și, atunci, cum poate fi director interimar cineva care a contribuit la haosul din Teatru? Cine răspunde pentru banii publici cheltuiți? În 29 august am dat concurs la teatru. Înainte de concurs mi s-a spus că voi pierde - dacă nu îmi retrag apelul către arădeni, în care spuneam că regret că l-am sprijinit în campanie pe Gheorghe Falcă! Nu l-am retras, iar primarul Falcă a hotărât să mă pice. Totuși, m-am dus la concurs, la mizeria de concurs, desfășurat trei ore, ca la Gestapo: mi s-a dat un pahar de apă, iar Comisia avea cafele! Există o casetă: vreme de trei ore am răspuns la toate întrebările care mi s-au pus. Nu a contat. Am fost respins, am contestat rezultatul, iar contestația mea nu s-a judecat, că am aflat din presă că la teatru va fi un alt director interimar. Ăsta-i concurs, atunci?! Ăsta-i concurs, când primarul Falcă, președintele comisiei de examinare, semnează că a fost prezent, dar el nici nu s-a aflat în sală. Am fost umilit. S-a dorit să nu câștig, pentru că l-am supărat pe Falcă. Dacă aveți un pic de respect pentru Valentin Voicilă, pentru ce-a făcut la Revoluție și în Teatru, ascultați caseta!”

Opoziția dezlănțuită

Viceprimarul Levente Bognar a avut apoi o intervenție prin care a reușit să atenueze pentru moment tensiunea acumulată, susținând că îl respectă pe Valentin Voicilă, că nu vrea să manipuleze pe nimeni și că ... abia s-a întors din concediu, astfel să nu prea e în temă cu cele petrecute recent. **„Oricum, astăzi trebuie să votăm un director interimar la teatru, pentru buna funcționare a instituției până se organizează un alt concurs. În ceea ce privește celelalte chestiuni invocate, ele trebuie verificate temeinic”.**

Foto: M. Szegö

Opoziția dezlănțuită

Consilierii independenți Edeleni Coloman, Gheorghe Curta și Rodica Borza n-au pierdut însă prilejul să puncteze și ei, acuzând **„mascaradele de concursuri organizate de actuala Putere, la care iese cine trebuie”**. Opoziția dezlănțuită, profitând de absența primarului, a solicitat chiar retragerea proiectului de hotărâre privind interimatul de la teatru, însă președintele de ședință Gheorghe Huțiu a propus consilierilor să aleagă între Valentin Voicilă și Zoltan Lovasz.

De vină sunt americanii!

Până s-au împărțit însă buletinele de vot, Valentin Voicilă n-a pierdut prilejul să nu-și continue atacul: **„Primarul Falcă fuge de responsabilități. Știa că vin astăzi la CLM și de aceea se ascunde, ca la concursul meu. Știe că nu poate răspunde la întrebări. De aceea nu-i aici, nu pentru că au venit americanii. Nu mai dați vina pe americani, astea-s povești!”**

La votul secret, 12 consilieri au votat pentru Zoltan Lovasz, 6 pentru Valentin Voicilă, iar un vot a fost anulat...

Demisia unui consilier

La finalul ședinței, consiliera municipală Mihaela Vasil (PD) a urcat vizibil emoționată la tribună, anunțându-și demisia din CLM. Dumneaei a devenit incompatibilă cu funcția de director al Casei Județene de Pensii, optând pentru locul acesta din urmă. **„Regret că plec din CLM, dar legea nu permite altfel. Vă urez succes în continuare!”**

Astăzi, Partidul Democrat va desemna care dintre membrii săi, aflați pe lista cu care partidul s-a prezentat la alegeri, îi va lua locul Mihaelei Vasil. E vorba despre domnii Ladislau Hevesi, consilierul primarului, care prin funcția sa ar fi incompatibil, Traian Vlaicu și Eusebiu Pistru. Consilierul György Tokay, viitorul ambasador al României în Estonia, s-ar putea să părăsească în curând și el consiliul, pentru a se prezenta la post. Așadar, în toamnă intrăm cu un consiliu **„remaniat natural”** prin jocul democratic al incompatibilității de funcții.

Gurahonț, o nouă Meca a liberalilor arădeni

Liderii PNL Arad, printre care îi amintim pe vicepreședintele Consiliului Județean, Gavril Popescu, deputatul Titu Gheorghiof, prefectul Cristian Stragea, secretarul filialei, Cornel Haristiade și, nu în ultimul rând, primarul Gurahonțului, Gheorghe Ioan Florea, care este și vicepreședinte al Biroului Permanent Teritorial, au supervizat alegerile din organizația PNL Gurahonț. Din conducerea PNL Arad i-am mai remarcat pe consilierii Ovidiu Moșneag și Adrian Țolea. De asemenea, a fost prezent și Dacian Țolea, care chiar dacă a fost suspendat din PNL, ne-a declarat că va continua să frecventeze medi-

ile și evenimentele liberale, pentru că **„o măsură administrativă temporară nu poate afecta convingerile și legăturile durabile"**.

Consilierul județean Ana Moțica a fost realeasă președinte al organizației PNL Gurahonț cu 294 de voturi, adică în unanimitate, fiind de apreciat că prezența liberalilor din Gurahonț o surclasează, cu mai bine de o sută de persoane, pe cea a liberalilor din municipiu. De altfel, primarul Gheorghe Florea i-a invitat, în versuri, pe deputatul Titu Gheorghiof și pe ceilalți colegi din conducerea filialei ca, în loc să-i laude, să urmeze mai bine exemplul liberalilor din Gurahonț.

Tot în aceeași idee, Gavril Popescu le-a spus celor prezenți că, la ora actuală, "**Gurahonțul și Tîrnova pot fi considerate Meca și Medina liberalismului arădean**", iar primarul Tîrnovei, Florin Farcașiu, prezent și el la Gurahonț, alături de primarii din Brazii și Pleșcuța, precum și de președinții organizațiilor din localitățile învecinate, a promis ca la alegerile din organizația Tîrnova să adune cel puțin cu un liberal mai mult decât a adunat organizația din Gurahonț.

Evenimentul liberal de la Gurahonț s-a încheiat cu o surpriză de excepție, recitalul folcloric al Floricăi Duma. Acțiunea de la Gurahonț a conturat și mai clar competiția acerbă din interiorul filialei liberale arădene.

Daniel Albu

Întrebarea săptămânii
pentru președintele C. J. Arad, Iosif Matula

– D-le președinte, ce se întâmplă cu cele 31 miliarde de lei pe care C. J. Arad i-a primit pentru modernizarea drumurilor.

– Banii au ajuns la Arad și în acest moment au loc licitațiile pentru tronsoanele de drumuri care au fost aprobate în vederea modernizării pentru că Hotărârea de Guvern a precizat: modernizarea drumurilor și nu reparații simple. În acest moment, licitațiile sunt în curs. Este câte o licitație pentru fiecare tronson de drum aprobat. Licitațiile au început în urmă cu o săptămână. Nu există documentație finalizată la vreuna dintre ele. Ofertele au fost acceptate. Pe măsură ce se finalizează licitațiile se semnează contractele cu firmele câștigătoare. În decurs de o lună, cel mai târziu, trebuie să înceapă lucrările. Banii nu sunt alocați pentru 2005. Dacă vom avea două luni de timp frumos, lucrările se pot chiar finaliza pe anumite tronsoane, iar dacă vine iarna, banii rămân pentru 2006.

I. Iercan

PPCD nu mai colaborează cu Alianța D.A.

Cosmin Galu, prim-vicepreședinte al PPCD Arad, ne-a declarat că formațiunea pe care o reprezintă nu va mai colabora direct cu Alianța D.A., deoarece partidele care fac parte din alianță nu sunt în stare să se țină de promisiuni.

Conform celor declarate de Cosmin Galu, hotărârea a fost luată zilele trecute, la Reșița, unde s-au întrunit reprezentanții filialelor din vestul țării a PPCD. **„Având în vedere hotărârea luată de conducerea centrală PPCD Arad insistă asupra desfășurării acțiunii politice bazată pe valorile creștin-democrate autentice. Credem că acesta este punctul care ne deosebește pe noi cei din Arad, de administrația Falcă. Așteptăm ca primăria să facă dovada că acțiunile sale sunt cu adevărat creștin-democrate, dar până acum nu am observat acest lucru".**

În altă ordine de idei, Cosmin Galu a subliniat că PPCD Arad nu are nici un amestec în conflictul primărie-comercianți din Piața „Mihai Viteazul", iar d-șoara care împărțea zilele trecute fluturași anti - Falcă, nu este membru al partidului. **„Dacă PPCD are ceva de spus în relația cu administrația, își va asuma fiecare gest și acțiune".**

D. Albu

Frământări

(Urmare din pagina 1)

Problema fundamentală însă este atitudinea tuturor arădenilor, deci nu doar a unei părți a cetățenilor, față de proiectele și inițiativele primarului. Sunt arădenii alături de primarul Gh. Falcă sau impresia pe care o lasă câțiva piețari poate fi considerată definitorie pentru atitudinea arădenilor? Cineva a făcut un sondaj de opinie dar, din start, acest sondaj nu este credibil. Și nu e credibil pornind chiar de la declarațiile și atitudinea celui care a făcut sondajul. Când declari că vrei să-ți ajuți prietenii - recte piețarii - acest lucru poate să însemne în mod automat că ai măsluit sondajul. Astfel de declarații partizane îl descalifică pe autorul sondajului și îl trimit în zona amatorismului, ca să nu spun a penalului.

Revenind la chestiunea fundamentală, cea a atitudinii arădenilor față de proiectele primarului Gh. Falcă ar trebui să mai facem o precizare. **Gh. Falcă a fost ales primar al Aradului de către cetățenii orașului.** În acel moment, **ei l-au investit cu putere de decizie,** putere care nu se poate contesta la fiecare colț de stradă și zilnic. Mai mult, deciziile primarului nu se iau de unul singur, ele trec prin comisii și Consiliul Local Municipal și, doar în urma unor dezbateri, acestea se transformă în proiect. Proiectul trebuie finanțat, iar finanțarea este o problemă extrem de sensibilă. Este foarte greu să găsești finanțare pentru anumite proiecte, investitorii nu se află pe toate gardurile. Dacă mai adăugăm că unele finanțări reușite de Gh. Falcă sunt extrem de avantajoase, vom constata că opoziția unor cetățeni la proiectele primarului ține exclusiv de interese personale. Care interese personale nu țin seamă de interesele generale ale locuitorilor orașului.

Din păcate pentru arădeni, primarul Gh. Falcă nu a reușit să-și mediatizeze intențiile și proiectele de o asemnea manieră, încât cetățeanul să știe exact ce poate însemna un proiect nu doar pentru oraș, ci pentru binele lui personal. Fiind informat, cetățeanul ar putea să-și dea seama dacă e bine sau e rău ceea ce face primarul.

Ca să nu spun că pentru unii e bine numai atunci când văd proiectul realizat. Și, tot din păcate, de data aceasta pentru piețari, aceștia nu au știut să-și negocieze interesele și au încercat să obțină prin forță ceea ce puteau obține printr-un dialog inteligent.

În ceea ce-l privește pe primar, e bine că este consecvent și hotărât, dar nu i-ar strica puțină diplomație în relațiile cu adversarii, politici sau de altă natură. Eu cred că trebuie să se găsească o soluție și pentru piețari, așa după cum sunt convins că mitingurile repetate nu le aduc acestora nici un folos.

Primarul Gh. Falcă îmi spunea la un moment dat că pe el nimeni nu-l ajută în întreprinderile sale. E o falsă impresie. Foarte mulți cetățeni sunt de partea lui și înțeleg că proiectele, bine puse în practică, nu pot să ducă decât la mai binele arădenilor. Dar să nu-și facă primarul iluzii că va mulțumi pe toată lumea. Spunea Platon, într-unul din dialoguri: **„Nu cunosc nici un singur drum care să ducă la succes. Cunosc însă unul care duce în mod sigur la insucces: acela de a dori să-i faci fiecăruia pe plac."**

Nimeni, niciodată, nu a putut să facă tuturor pe plac. Nu va putea nici primarul Gh. Falcă.

Drept la replică

Către conducerea cotidianului „Adevărul" de Arad

Referitor la articolul - „Senatorul Nicolae Ioțcu se pronunță împotriva întoarcerii trădătorilor în partid" - doresc să fac unele precizări, având rugămintea de a le face cunoscute cititorilor d-voastră.

Domnul Ioțcu, chiar de la înălțimea calității de parlamentar, nu are dreptul de a-mi comenta opțiunile. Dragostea mea dintâi, Partidul Democrat, a fost o opțiune politică categoric personală. O bună perioadă de timp, Partidul Democrat, în componența acelor ani, a fost un exemplu de calitate umană și coeziune politică și am recunoscut întotdeauna că atmosfera acelor ani îmi rămâne o dragă amintire.

Un an de zile ne-am luptat pe plan politic. Presa din acea perioadă a prezentat în mod firesc evoluția evenimentelor. Când ideile au devenit prea diferite, când mi-ați retras și mie sprijinul politic, eu a trebuit să plec... dintr-un partid totuși puternic. Vă reamintesc că ați fost un puternic susținător al colectivului „de sprijin", iar cuvântului „trădare" nu-mi rămâne decât să-i dau, indulgent, o conotație... electorală.

În politică nu deține nimeni adevărul absolut. Uneori se deține puterea. Puterea poate arăta adevăratul caracter al omului. Unora și din Partidul Democrat, anumite caractere de oameni, ca de exemplu domnul Seculici, nu le sunt pe plac și acest lucru **„nu-mi prea place, așa că trebuie să mai aștept"**.

Pentru a vă liniști pe d-voastră, dar și să elimin multe suspiciuni, **„așteptarea mea"** vizează mai mult activitatea concretă și mult mai puțin aspectul, pentru mine încă prea tulbure al vieții politice.

Ca simplu alegător sper să susțineți **„total"** propunerea Partidului Democrat de avea alegeri prin vot uninominal.

Emanoil Voicu
Consilier local independent

„Gavril Popescu nu și-a ținut promisiunea"

Interviu cu vicepreședintele Sever Jurcă, candidat la președinția PNL Arad

- D-le vicepreședinte, sunteți unul dintre candidații anunțați pentru șefia PNL Arad. Ce anume v-a determinat să doriți o asemenea funcție?

- Mi-am anunțat primul candidatura la președinția PNL Arad și am intuit de la început că Titu Gheorghiof nu va mai candida, deoarece noul statut nu-i permite acest lucru. Cine face parte din conducerea centrală a partidului nu mai poate ocupa și funcția de președinte al organizației județene. În această situație m-am hotărât să candidez. Sunt membru PNL de 13 ani. Am venit de la PL '93, prin fuziune, la PNL, împreună cu regretatul Gheorghe Tomșa, care era președintele organizației. De atunci sunt în conducerea partidului, în calitate de membru în Biroul Permanent Județean, iar de patru ani sunt vicepreședinte al PNL Arad.

- Vechimea în partid nu poate fi un atú. Care sunt celelalte atuuri?

- Al doilea este că am avut tot timpul funcții de conducere, iar în al treilea rând consider că prin experiența pe care o am și prin atașamentul de care am dat dovadă față de acest partid merit să fiu președintele organizației județene pentru a aduna toți liberalii în jurul meu și pentru încetarea bisericuțelor din partid pentru totdeauna. Oamenii din teritoriu îmi spun că s-au săturat de aceste bisericuțe. Ne-am dorit să fim solidari, iar nu în ultimul rând îmi doresc ca vocea organizației județene să fie ascultată la București.

- Faptul că sunt cinci candidați nu înseamnă că partidul este fragmentat având în vedere că fiecare își are oamenii lui, care așteaptă să-l voteze?

- Este firesc ca într-un partid democratic competiția să fie deschisă. Fiecare va trebui să-și formeze o echipă care va fi votată împreună cu președintele, conform noului statut. Important este ca persoanele care sunt în jurul candidatului și sunt propuse de acesta să aibă credibilitate în județ pentru a aduce voturi, respectiv votul delegaților care vor fi prezenți la Conferința Județeană.

- Nu există pericolul ca venind fiecare cu echipa sa să rămână pe dinafară oameni valoroși de la celelalte echipe?

- Există acest pericol, dar cei care

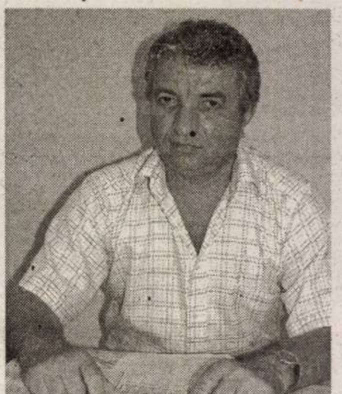

rămân pe dinafară ar putea candida pentru cele nouă posturi din Comitetul Executiv, care vor fi alese nominal. Doar echipa președintelui va fi aleasă în bloc.

- Mai există și pericolul ca în echipa președintelui să existe și oameni de mai mică valoare.

- Acesta este statutul, pe care trebuie să-l respectăm.

- Mai faceți parte din aceeași grupare cu Gavril Popescu având în vedere că amândoi candidați la președinția PNL Arad?

- Am făcut parte din aceeași grupare cu Gavril Popescu, am avut nenumărate discuții pentru a ne forma o echipă credibilă, iar dacă ne-am fi dus împreună, așa cum ne-am înțeles, șansa noastră de a câștiga ar fi fost de 80%. Ne-am făcut socotelile luând fiecare organizație în parte și am studiat situația împreună cu echipa noastră. Gavril Popescu, în discuțiile purtate de față cu membrii echipei noastre, a spus că va accepta să candideze pentru un post de vicepreședinte, iar eu voi fi candidat la președinție. Din păcate, trebuie să spun că această înțelegere a fost încălcată de Popescu, iar pe parcursul timpului, prin diferite apariții în mass-media, a dat de înțeles că și el va candida. Am discutat cu el și i-am spus că aceste intervenții în presă sunt împotriva înțelegerii noastre, dar tot timpul a spus că nu va candida și îi sunt răstălmăcite vorbele de presă. În cele din urmă vrea să candideze, ceea ce a confirmat că nu se ține de promisiunea pe care a făcut-o.

- În acest caz ce șanse vă acordați?

- Șansele echipei pe care o am sunt mai mici cu 20 de procente, față de cele 80 avute dacă am fi mers împreună. Sper că membrii de partid din județ vor ști să aleagă un adevărat liberal și, indiferent dacă voi fi eu sau nu, câștigătorul va fi unul cu state vechi, și nu venit din altă parte.

Ioan Iercan
Daniel Albu
Foto: V. Musca

Serbarea vinului în podgorie

Sărbătoare a fost și duminica trecută la Ghioroc unde mii de podgoreni s-au adunat în centrul comunei să închine un pahar de vin. O zi întreagă, Junii Podgoriei au încântat asistența cu talentul lor de a cânta și a juca. Pe lângă ansamblul Ghiocelii, pe lângă deja cunoscutele interprete Ana și Maria Jula și a solistului Cristi Kata, la serbarea vinului în podgorie a fost prezent reputatul solist Aurel Tămaș.

Printre numele cunoscute din viața publică și politică arădeană care au participat la eveniment se regăsesc prefectul Cristian Stragea, senatorul Titu Gheorghiof și deputatul Mihăiță Calimente.

Madiana Popescu

De vorbă cu primarul din Hălmagiu

Funcționarii primăriei Hălmagiu lucrează până și sâmbăta, aceasta fiind o zi chiar mai încărcată ca restul zilelor din săptămână. Locuitorii satelor care aparțin acestei comune, venind la piață, își rezolvă și problemele administrative pe care le au. Despre necazurile sătenilor din Hălmagiu precum și despre obiectivele administrației locale, am stat de vorbă cu primarul comunei, Marin Iorga.

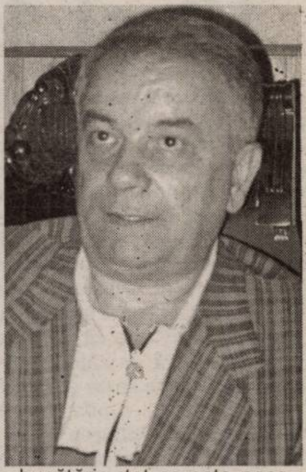

- D-le primar, ce ați mai făcut până acum?

- Până acum am avut de balastat și de decolmatat șanțurile, drumurile în întreaga comună. Am primit ceva bani pentru drumul ce duce spre satul Brusturi, drum care este distrus, am achiziționat 600 mp de pavele pe care le vom pune pe aleile din parc, la grădinița din Hălmagiu am făcut un grup social modern.

- Ce obiective mai urmăriți pentru perioada imediat următoare?

- Ne preocupă igienizarea școlilor prin dezinfecție, zugrăvire, înlocuirea mobilierului unde este cazul, procurarea de lemne de foc. Am avut și o preocupare foarte importantă în ceea ce privește căminul cultural. L-am dotat cu cinci aparate de aer condiționat ca, atunci când atmosfera este încinsă, să-i facă pe cei care sunt în el să se simtă bine, mai ales că în acest cămin se oficiază nunți și diferite serbări. Avem bucătărie, tot ce este necesar pentru o petrecere sau o nuntă.

- Vă dorim succes, domnule primar!

Voicu Sida

La Tisa Nouă

S-a sfințit dispensarul uman

Zilele trecute, la Tisa Nouă, a avut loc slujba de sfințire a dispensarului uman din localitate. Construcția, care a durat câteva luni și a fost finalizată recent, a costat 1,6 miliarde lei, bani asigurați prin grija autorităților locale. Investiția a fost făcută pentru a veni în sprijinul locuitorilor din sat care erau obligați să meargă până în comuna aparținătoare, Fântânele, dacă doreau să beneficieze de asistență medicală. De acum înainte însă, cei doi medici de familie se vor deplasa la Tisa Nouă unde au amenajate cabinete moderne. La slujba de sfințire au participat, pe lângă autoritățile locale și deputatul Gheorghe Chiper și consilierei județeni. Slujba de sfințire a fost oficiată de preoții Cristian Tuhuț și Isaia Rusa.

A. H.

Noutăți de la Hălmăgel

Starea deplorabilă în care se află majoritatea drumurilor comunale este una dintre problemele care-i frământă pe edilii comunei Hălmăgel. **„Ca și mai aproape în toate comunele și eu m-am ocupat de drumurile comunale și județene. Am în dotare un tractor și un buldozer excavator cu care îmi fac treaba"**, ne-a spus Mihai Tonța, primarul comunei Hălmagiu. **„Aproape în fiecare zi sunt la decolmatarea șanțurilor și la balastatul drumului. Lucrăm în continuare la regularizarea văii Hălmăgelului și a văii Luncșoarei. Am mai amenajat sala de ședință a consiliului local, am cumpărat mobilierul necesar, am făcut un grup social în interiorul primăriei... Mai facem grupul social al școlii din Hălmăgel, iar la școala din Luncșoara voi introduce apa în sala de clasă. Sper ca în curând să primesc niște bani de la Consiliul Județean pentru drumul spre Muntele Găina. Am face mai multe investiții pentru că nevoile sunt mari, dar nu sunt bani"**, conchide primarul Tonța.

Voicu Sida

TEBA învinge "dragonul" chinezesc

Greutățile cu care se confruntă companiile din industria textilă din întreaga lume încep să se resimtă și în tara noastră. «Mirajul chinezesc» a atras tot mai mulți investitori în ultimii ani, astfel că multe companii din țara noastră se confruntă cu mari probleme.

Totusi, există companii textile care au reușit cu succes să rămână în top datorită forței cu care s-au impus pe piață. O astfel de companie este și TEBA

Având unități de producție bine integrate, atât pe verticală cât și pe orizontală, grupul TEBA INDUSTRIES acoperă diferite sectoare textile: țesătorie din fire sintetice (poliamidă, poliester, amestec), tricotaje din bumbac obținute pe mașini circulare, tricotaje din lână și fire tip lână realizate pe mașini rectilinii, finisaj chimic, confecții textile.

Anual societatea produce 15.000.000 bucăți integral confecționate, lucrând la capacitate maximă tot timpul anului.

În anul 2004 s-au investit peste 7.000.000 EURO în achiziționarea de utilaje noi pentru retehnologizarea unor sectoare de activitate precum și în implementarea Sistemului de Management al calității ISO 9001 și a Sistemului de Responsabilitate Socială SA 8000. Motivația care a stat la baza realizării acestor investiții a fost obținerea unei calități care să se ridice la standarde internaționale, lucru care nu se putea realiza fără utilaje performante și personal specializat.

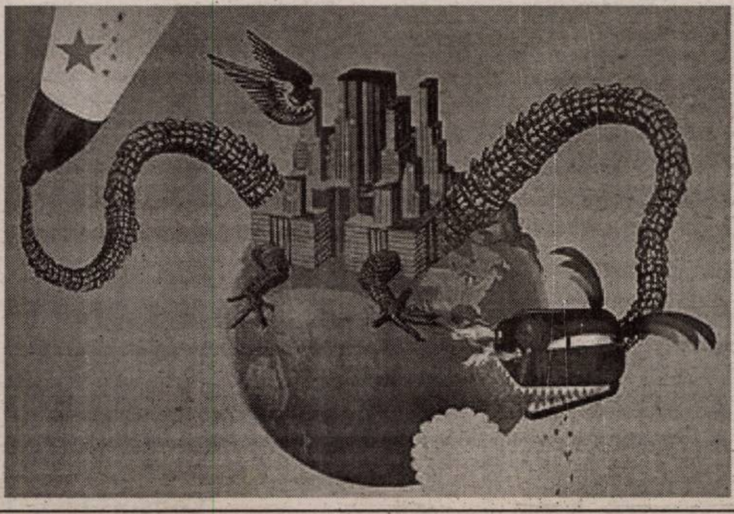

De asemenea în anul 2005 grupul a dezvoltat distribuția produselor pe piața internă prin deschiderea de magazine proprii în mai multe orașe din țară (Arad, Timișoara, Oradea, Cluj, Iași). Societățile din grupul TEBA INDUSTRIES produc toată gama de articole de îmbrăcăminte pentru copii cu vârste între 0 și 14 ani precum și articole pentru viitoarele mămici.

În momentul de față activitatea de export reprezintă circa 90% din cifra de afaceri a grupului, produsele fiind exportate în țările din Comunitatea Europeană, volumul exporturilor crescând față de anul precedent.

Obiectivul grupului este ca în următorii doi ani să dezvolte activitatea de producție în ARAD. Pentru aceasta societatea va face angajări de personal, în special CONFECȚIONERE, oferind acestora salarizare atractivă, tichete de masă, transport și asistență medicală gratuită precum și condiții de muncă deosebite.

G. Constantinescu

(3712214)

Ministrul de finanțe reconfirmă: 19 și 16

„În 2006 vom avea TVA de 19 la sută și taxa unică, taxa pe profit, taxa pe venit, taxa pe venit din diverse activități, taxa pe venit din dobânzi bancare, taxa pe veniturile din piața de capital, de 16 la sută". Declarația aparține ministrului de finanțe Sebastian Vlădescu și vine să reconfirme esența strategiei fiscale susținute de minister și guvern pentru anul viitor. Cât despre reducerea CAS singurul lucru cert este că se va reduce dar nu se știe încă cu câte procente și că această reducere se va aplica angajatorului nu angajatului și prin urmare va avea drept scop **„dezvoltarea pieței muncii"**. Desigur, vor mai exista și diverse modificări a unor taxe de mai mică importanță, pentru minister **„poate taxa pe moșteniri, poate taxa pe produse de lux"**. Pesemne doar faptul că aceste mări de taxe vor aduce bugetului doar cel mult 1 la sută din PIB îl îndreptățește pe ministru să se exprime atât de vag despre ele. Caracterul vag al strategiei fiscale iî nedumerește pe oamenii de afaceri care se așteptau ca declarațiile de intenții ale finanțelor să fie însoțite și de niște cifre: prin strategia preconizată Fiscul va aduce atați bani la buget. Pentru că altminteri intenția aducerii încasărilor bugetare de la actualul 29 la sută echivalent în PIB la un minimun de 35% va rămîne doar o dorință.Mai buna colectare a impozitelor pe care se mizează poate duce la o creștere a veniturilor dar nu una care să fie echivalentă cu 5-6 procente din PIB.Că bugetul are nevoie de resurse suplimentare este evident. Fie că ne gândim la finanțarea sectoarelor educație, sănătate fie la pensii și infrastructură ori la refacerea zonelor distruse de succesivele valuri de inundații. În fine trebuie găsite fonduri de circa 4 miliarde euro (5-6% din PIB) pentru obligațiile ce decurg din viitorul statul de stat membru al UE.O astfel de proiecție asupra încasărilor bugetului o așteaptă și FMI-ul. Care va fi greu de convins că păstrarea TVA la nivelul actual și reducerea CAS-ului nu pun în pericol echilibrele macroeconomice și asta cu atât mai mult cu cât se știe că Fondul a cerut cu insistență majorarea TVA. pentru a crește încasările la buget dar și pentru temperarea creșterii consumului care a dinamitat deficitele. De aceea analiștii de la EIU unitate de cercetare de pe lângă săptămânalul **„The Economist"** sunt sceptici că Bucureștiul va reuși să semneze până la finele anului un acord stand-by. Or absența girului instituției va conta și pentru Raportul de tară dar ar contribui și la instabilitatea mediului de afaceri.

D. Sava

Se sparge „Cartelul"

O firmă de taxi se opune majorării tarifelor

(Urmare din pagina 1)

Una dintre firmele care se opun majorării tarifelor este Taxi Verbiță, al cărei patron susține că la actualele tarife se câștigă suficient de mult, iar taximetriștii mai trebuie să se gândească și la clienți.

„La înființarea companiei de taxi, primul lucru a fost să studiez legislația în vigoare care reglementează această activitate. Apoi m-am interesat ce dotări am nevoie pentru ca activitatea să fie cât mai puțin costisitoare. Probabil și ceilalți care practică această activitate ar fi trebuit să facă la fel. Eu am construit o stație proprie de combustibil, o spălătorie, am un parc propriu. Am realizat toate aceste utilități, care, evident, reduc costurile de producție. Este și motivul pentru care, la ora actuală, nu doresc ridicarea tarifelor la taxi, pentru că aceste dotări și costurile reduse îmi permit o marjă de profit confortabilă", spune **Mihai Verbiță**, patronul firmei de taxi „Verbiță".

Acesta susține că în loc să se scumpească tarifele, cei din domeniul taximetriei ar putea să-i urmeze exemplul și să-și monteze instalații de gaz pe autoturisme, ceea ce ar reduce mult costurile. **„La noi s-a creat obiceiul ca la fiecare scumpire a combustibilului să ridicăm tariful la taxi, fără să ne mai gândim la cei care au de suferit, adică la clienți. În loc să reducem costurile și să încercăm să le oferim servicii de calitate, la prețuri cât de cât normale, noi apelăm tot timpul la soluția cea mai confortabilă: mărim tarifele"**, susține Verbiță. Patronul firmei de taxi este hotărât să nu cedeze și-și va menține poziția de a nu reduce prețul la kilometru, însă, îi liniștește pe ceilalți taximetriști, susținând că pe piață e loc pentru toată lumea: **„Noi avem 210 mașini. Mai există în jur de 900 de mașini la alte firme de taximetrie, din Arad, așa că eu spun că e loc pentru toată lumea. Nu voi putea eu, cu 200 de mașini, să acopăr tot orașul".**

Deocamdată, firmele care doresc majorarea tarifelor nu prea au cum să-l convingă pe Mihai Verbiță să renunțe. Tocmai de aceea, președintele Camerei, Daniel Tomuța, încearcă să obțină de la Consiliul Local Municipal Arad o majorare a limitei minime la tarifele de taxi, care în prezent e de 8990 lei/kilometru. Printr-o adresă trimisă, luni, către CLM Arad, Camera taximetriștilor solicită ca **„indexarea să se facă ținând cont de indicele de inflație de la data stabilirii tarifelor (decembrie 2003) și până în prezent, pe baza datelor existente la Direcția Județeană de Statistică Arad. Cererea vine ca urmare a modificărilor în mod substanțial a prețurilor la combustibil, servicii, materiale și creșterea nivelului taxelor, salariilor și impozitelor".**

Pe moment, Mihai Verbiță are câștig de cauză în această dispută, pentru că cei care vor majorare tarifelor n-au la îndemână nici o modalitate prin care să forțeze o creștere a prețurilor. Rămâne de văzut dacă CLM Arad va da câștig de cauză Camerei Taximetriștilor sau, dimpotrivă, va opta pentru libera concurență, ceea ce, cu siguranță, ar fi în asentimentul arădenilor care circulă cu taxi.

ANRE vrea să umble la prețul gigacaloriei

● La iarnă, facturile pentru încălzire - mai mari cu 20%

Ideea majorării prețului național de referință pentru energia termică a fost lansată prin iunie. După o pauză de câteva luni, timp în care acest subiect a fost lăsat la o parte, acum se vorbește din nou de creșterea gigacaloriei. Potrivit președintelui Autorității Naționale de Reglementare în Domeniul Energiei (ANRE), Nicolae Opriș, de la 1 octombrie, prețul național de referință pentru energia termică ar putea fi majorat cu aproximativ 20%. Astfel, dacă în prezent populația plătește pentru gigacalorie 89,6 lei (896.000 de lei vechi), ea va ajunge în sezonul rece până la 107,5 lei (1.075.000 lei vechi). Prețul de producție a acesteia însă diferă de la o localitate la alta, fiind, în general, mult mai mare decât prețul de referință, diferența reprezentând-o subvenția (de la stat și bugetele locale).

Proiectul de majorare a prețului de referință, întocmit încă din iunie, a fost dezbătut de membrii guvernului în iulie, însă a fost - nu respins, ci amânat. E posibil ca el să intre pe ordinea de zi a Guvernului în scurt timp; dacă el va fi aprobat, românii vor plăti facturi mai mari la încălzire în iarna care vine. Ultima majorare a prețului național de referință pentru energia termică a fost efectuată la începutul lunii august 2004; atunci majorarea a fost de 12 procente, prețul gigacaloriei crescând de la 800.000 lei la 896.000 lei.

Majorarea prețului național de referință la energia termică este legată de reducerea subvențiilor, conform acordurilor încheiate cu organismele internaționale. Sumele alocate de la bugetul de stat pentru subvenționarea energiei termice livrate populației prin sistemele publice centralizate de alimentare cu energie termică în scopul încălzirii locuinței și preparării apei calde de consum se diminuează anual începând cu anul 2005 și se va ajunge la eliminarea prețului național de referință în anul 2007 (potrivit OUG 48/2004). În acest an, micșorarea a fost de 33%, anul viitor va fi de 66%, iar în 2007, de 100%.

Gerlinde Knap

CONSUMABILE
IMPRIMANTE
COPIATOARE - FAX-URI
IMPORTATOR DIRECT
www.artisdesign.ro
IMPRIMANTE - COPIATOARE
Artis Design

Cartușe InkJet
Cartușe Laser
Kit-uri Refill
Cerneală Refill
Încărcări cartușe
Toner Copiatoare
ÎNCĂRCĂRI CARTUȘE PENTRU IMPRIMANTE ȘI COPIATOARE
Curățări capete de printare cu
GENERATOR DE ULTRASUNETE
în baie de solvent !
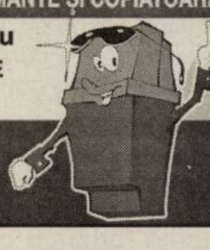
Arad, Str. M. Eminescu nr.29
(vis-a-vis de Restaurantul LIDO)
Tel/fax: 0257/270.199
Orange : 0746.270.199
(c.110/2005)

Bani pentru subvenții există, lipsesc solicitanții

După cum ne-a informat dr. Mircea Ghirlea , de la Direcția Agricolă Arad, există încă sume importante la HG 562, prin care se acordă subvenții de 60 la sută, din suma totală, locuitorilor din zona montană care doresc să își procure motocositoare, greble mecanice, mori cu ciocănele, grup individual de muls. Deocamdată valoarea totală a sumelor astfel investite se ridică în prezent la 2750 mil lei vechi, din care subvenția reprezintă 1650 mil lei, acordată pentru 50 solicitanți.

Pentru aceeași destinație (utilajele agricole menționate) și cu același procent de subvenție județului Arad i s-au repartizat 23 miliarde , prin HG 785, dar de data aceasta beneficiază și trăitorii din zona rurală, de câmpie. Nemulțumirea dr. Ghirlea stă însă în faptul că au apelat la ajutor doar 25 mici fermieri, pentru 28 utilaje, în valoare de 2546 mil lei.

I. Tuleu

Guvernul acordă 150 RON pentru hectarul de viță de vie nobilă

Producătorii agricoli care dețin suprafețe cultivate cu vița de vie din soiuri nobile mai mari de 0,1 ha vor primi un sprijin de 150 lei (RON)/ ha pentru conservarea suprafețelor viticole plantate cu soiuri nobile, conform unei ordonanțe de urgență a Guvernului. Fondurile necesare acordării acestui sprijin producătorilor agricoli se asigură din bugetul Ministerului Agriculturii, Pădurilor și Dezvoltării Rurale pe anul 2005. Acest sprijin financiar este destinat efectuării unor tratamente fitosanitare de combatere a bolilor până la încheierea perioadei de vegetație din acest an, având în vedere condițiile meteorologice din 2005, favorabile apariției și evoluției în masă a unor boli la vița de vie.

Deși vestea acordării acestor subvenții ar trebui să stârnească bucurie printre cultivatorii viței de vie, nu toată lumea vede cu ochi buni inițiativa Guvernului. Directorul Stațiunii de Cercetare-Dezvoltare pentru Viticultură și Vinificație Miniș, Mihai Duma, susține că, deși orice leu e binevenit pentru cei care lucrează în domeniu, sumele sunt, totuși, cam mici, în comparație cu cheltuielile necesare cultivării viței de vie. **„Dacă la cultura mare se dă 1.750.000 lei la hectar, consider că 1.500.000 este cam puțin pentru vița de vie. Ca să vă faceți o imagine, pe noi ne costă întreținerea unui hectar de viță de vie, pe un an, cam 50-70 de milioane de lei, în funcție de tehnologia folosită. Astfel că, 1,5 miliaone e foarte puțin. Sigur, e binevenită orice sumă, chiarm dacă un leu primi, însă, la noi costurile sunt tot mai mari. Vă dați seama anul viitor, când va fi mai scumpă și motorina. Repet, această sumă pe care o dă Guvernul e binevenită, e o gură de oxigen pentru noi, dar pentru a face față cheltuielilor, cred că s-ar fi impus mai mulți bani"**, susține Mihai Duma.

Sprijinul financiar acordat de Guvern se va distribui beneficiarilor o singură dată, sub formă de bonuri valorice, valabile până la 1 decembrie 2005, a căror valoare însumată nu poate depăși 150 lei noi pentru suprafețele cultivate cu vița de vie din soiuri nobile. Sumele vor putea fi folosite de către producătorii agricoli numai pentru achiziționarea de substanțe anticriptogamice pe bază de cupru.

Beneficiarii acestui sprijin financiar sunt producătorii agricoli, persoane fizice, societățile agricole sau formele asociative fără personalitate juridică, societățile comerciale, arendașii, unitățile de cercetare și dezvoltare din învățământul agricol, care dețin și exploatează suprafețe de teren cultivate cu soiuri nobile din viță de vie.

Acordarea ajutorului financiar se face în baza unei cereri scrise, iar ordonanța de urgență prevede că pot beneficia de acest sprijin numai cultivatorii de plantații viticole cu soiuri nobile, care au efectuat lucrările de întreținere a plantațiilor, care permit aplicarea eficientă a tratamentelor anticriptogamice cu o substanță pe bază de cupru, care favorizează maturarea lemnului anual și scăderea rezervei de boli.

Cosmin Mihuța

Arta predării limbilor străine înseamnă comunicare și interacțiune

*** Interviu cu MARIUS STOIANOV, director International Language Centre**

- Ce oferă cursanților International Language Centre în această toamnă?

- International Language Centre funcționează sub egida Fundației International Forum, deja cunoscută arădenilor care învață limbi străine. International Forum este afiliată QUEST (Asociația Română de Servicii Lingvistice de Calitate), care este membră asociat la EAQUALS (Asociația Europeană de Servicii Lingvistice de Calitate). Diplomele pe care le primesc cursanții noștri sunt recunoscute pe plan național și internațional. Centrul nostru colaborează cu Consiliul Britanic București, Institutul Goethe București, Eurocentre, Fundația pentru o Societate Deschisă și Oxford University Press.

- Ce cursuri veți avea din această toamnă?

- Cursurile încep din 12 septembrie și se desfășoară începând cu orele 16, pentru a fi accesibile adulților care lucrează și vor să își însușească o limbă străină sau să se perfecționeze. Durata unui curs este de opt săptămâni - standard sau cinci săptămâni - semiintensiv. Vom avea cursuri de engleză, germană, italiană, franceză - general, de la nivelul zero până la avansați, engleza și germana de afaceri. La limba engleză oferim cursuri de pregătire pentru testele internaționale - Cambridge (FCE, CAE), IELTS, care sunt foarte solicitate pe piața muncii în toată lumea. De asemenea, susținem cursuri pentru copii și adolescenți, training lingvistic pentru companii, cursuri 1 to 1, adică un singur cursant la un profesor.

- Cine predă la International Language Centre?

- Avem profesori tineri, dinamici, care au dobândit certificate de predare recunoscute internațional - CELTA (Certificate of English Language Teaching to Adults) și TESOL (Teaching English to Speakers of Other Languages), au absolvit cursuri de metodică a predării limbii germane și italiene susținute de Institutul Goethe București și respectiv de Universitatea din Siena (Italia). Toți profesorii noștri sunt specializați în metoda comunicatică de predare a limbilor străine. La noi, arta predării limbilor străine înseamnă comunicare și interacțiune.

- Una din atracțiile pentru cursanți este și atmosfera de învățare. Ce le mai pregătiți pentru acest an?

- Va fi, desigur, tradiționala Zacusca Party, care a ajuns cu succes la ediția a V-a, și care a fost inițiată de americanii Kyle și Michael Koob, foști profesori la International Forum. Continuăm conversation cluburile, foarte apreciate de cursanții care au beneficiat de o atmosferă plăcută de comunicare, care își pot exersa astfel și abilitățile de conversație într-o limbă străină, într-un mediu relaxant.

- Pe lângă toate acestea, ce va fi nou la International Language Centre?

- În primăvara 2006 va începe un nou curs, care suntem convinși că se va bucura de mare succes. În perioada 4 aprilie - 26 mai 2006, vom organiza un curs practic pentru emigranții în Québec - elemente de cultură și civilizație. Este un curs destinat celor care vor să emigreze în Québec și care pot astfel afla ce îi așteaptă acolo, cum se pot adapta mai repede și mai ușor. Cursul va fi susținut de o formatoare din Canada, Alexandra Jivan, doctorandă în antropologie la Universitatea Laval din Québec. Deja avem solicitări numeroase pentru acest curs.

Cătălina Latu

Master și curs postuniversitar în educație la Universitatea „Aurel Vlaicu" Arad

Departamentul pentru pregătirea Personalului Didactic din cadrul Universității ,,Aurel Vlaicu" din Arad face înscrieri în cursul lunii septembrie la:

- **MASTER în „Management Educațional"**, acreditat de Ministerul Educației și Cercetprii, cu durata de 2 semestre, unde se pot înscrie absolvenși cu diploma de licență. În urma cursului absolvenții vor primi diploma de master pe baza căreia se pot înscrie și la doctorat.
- **Modul de psihopedagogie în sistem postuniversitar**, cu durata de 1 an de zile în urma căruia cursanții vor fi acreditați să predea în învățământul de orice grad în specialitatea pe care au absolvit-o. La finalul modulului se eliberează certificat de absolvire a DPPD însoțit de foaie matricolă.

Actele necesare la înscriere pentru ambele oferte sunt:

● copie legalizată a diplomei de licență; ● copie legalizată a foii matricole; ● xerocopie a certificatului de naștere; ● xerocopie a cărții de identitate; ● dosar plic; ● taxa de înscriere (500.000 lei)

Înscrierile se fac zilnic la secretariatul DPPD, între orele 8.30 - 16.00, situat în B-dul Revoluției nr.81, (deasupra redacției ziarelor ,,Adevărul" și ,,Observator"), tel 0257/211.442.

Testare

Pentru ocuparea posturilor/catedrelor didactice rămase vacante în urma ședinței publice din 7-8.09.2005, **I.S.J. Arad organizează joi 15.09.2005 ora 15,30 la grupul Școlar „Aurel Vlaicu"**, *testarea suplinitorilor calificați și necalificați*, care nu au participat la concursurile din iulie - septembrie 2005 sau au obținut note sub 5 la aceste concursuri.

Testarea constă în probe scrise. Aceasta se organizează pentru următoarele discipline: învățători, educatori, limba franceză și germană, discipline tehnice și instruire practică, educație fizică și învățământ special.

Inspector Școlar General
Prof. Marius Göndör

ROMÂNIA

MINISTERUL EDUCAȚIEI ȘI CERCETĂRII

UNIVERSITATEA DE VEST „VASILE GOLDIȘ" ARAD

310025 ARAD, Bd. Revoluției nr. 81 tel. 0040 /0257/ 280.335 fax 0040 /0257/ 280.810 e-mail: rectorat@uvvg.ro web: www.uvvg.ro

STUDIILE DE MASTERAT - UN CICLU DE STUDII EUROPENE

ÎNSCRIERI ÎN VEDEREA ADMITERII PÂNĂ ÎN 30 SEPTEMBRIE 2005

Admiterea într-o universitate europeană, instituție organizatoare de studii - ciclul licență - masterat - doctorat

Prin <u>Ordinul Ministerului Educației și Cercetării nr. 4811/17.08.2005</u>, Universitatea de Vest „Vasile Goldiș" a fost atestată ca instituție organizatoare de doctorat, începând cu anul universitar 2005-2006.

Astfel, în cadrul Universității de Vest „Vasile Goldiș" Arad s-a realizat integral trecerea la Sistemul academic european cu 3 cicluri de studii, după modelul Bologna 1999: licență-master-doctorat, <u>singura universitate arădeană care îndeplinește aceste condiții.</u>

Acordarea calității de instituție organizatoare de doctorat plasează Universitatea de Vest „Vasile Goldiș" din Arad în compania selectă a universităților de tradiție din România. De asemenea, este o confirmare a realizărilor în managementul calității academice și a statutului de membră a Asociației Universităților Europene EUA, cu sediul la Bruxelles. Se realizează, astfel, și recomandarea făcută de Asociația Europeană pentru Asigurarea Calității (ENQA) privind integrarea învățământului superior cu cercetarea științifică de vârf. În baza celor 50 de parteneriate internaționale, la Universitatea de Vest „Vasile Goldiș" din Arad se vor putea dobândi competențe de vârf și în cadrul unor doctorate în co-tutelă cu prestigioase universități din Spațiul European al Învățământului Superior.

Este important de subliniat că prin obținerea atestatului de Instituție organizatoare de studii doctorale (IOSUD) s-a obținut și dreptul legal de a organiza în continuare studii de Masterat în toate specializările acreditate ale Universității.

Înscriindu-vă în Universitatea de Vest „Vasile Goldiș" realizați o investiție sigură în viitorul dumneavoastră.

Rector Prof. univ. dr. Aurel Ardelean

ACTE NECESARE LA ÎNSCRIERE:
- diploma de studii superioare (copie legalizată)
- foaia matricolă (copie legalizată)
- certificatul de naștere (copie legalizată)
- certificatul de căsătorie (copie legalizată)
- adeverință medicală tip
- 3 fotografii tip buletin

INFORMAȚII și ÎNSCRIERI
Centrul Academic de Informare și Înscriere
Bd. Revoluției 94-96 Arad
tel. 0257 / 280.373

MASTERATE

Facultatea de științe juridice
- Managementul juridic al firmei și jurisdicția asigurărilor
- Administrația publică în contextul legislației actuale
- Ocrotirea familiei și asistență socială
- Drept penal și procesual penal aprofundat
- Drept civil și procesual civil aprofundat
- Drept comunitar
- Drept administrativ și statutul funcționarului public
- Drept comunitar și administrarea justiției antidrog
- Drept și relații internaționale
- Formarea continuă a personalului din administrația locală
- Dreptul mediului

Facultatea de științe economice
- Marketing, audit și expertiză contabilă
- Administrarea afacerilor
- Management și marketing global
- Marketingul și managementul relațiilor internaționale și afacerilor comunitare
- Managementul financiar contabil și juridic al firmei
- Managementul organizațional și al resurselor umane
- Marketing și informatică
- Economia transporturilor ecologice
- Management educațional
- Marketingul societăților comerciale
- Marketing și administrație publică europeană
- Dreptul și managementul comunitar al mediului
- Informatică în marketing
- Managementul ecologic al biodiversității

Facultatea de științe umaniste, politice și administrative
- Limbi moderne aplicate în afaceri
- Jurnalism - Multimedia
- Jurnalism sportiv
- Etnologie europeană
- Istorie și civilizație ebraică
- Istoria Transilvaniei în contextul central-european
- Limbi moderne aplicate în afaceri

Facultatea de educație fizică și sport
- Management și impresariat sportiv
- Știința sportului
- Sport și performanță motrică
- Kinetoterapie și motricitate specială

Facultatea de medicină generală
- Medicina familiei
- Medicină socială și management sanitar
- Mutațiile genetice provocate de boli și depistarea lor prin metode ale biologiei moleculare
- Tehnici de biologie moleculară în diagnosticul bolilor
- Psihoterapie medicală

CURSURI POSTUNIVERSITARE DE PERFECȚIONARE
Facultatea de Științe Economice - Comunicare și negociere în afaceri
Facultatea de Medicină Generală și Dentară - Citopatologie (Citologia clinică)
Curs postuniversitar de specializare - Managementul carierei didactice

Astăzi

Înălțarea Sfintei Cruci

În pragul anului nou bisericesc, adică în luna septembrie, la scurt timp după Nașterea Maicii Domnului (la 8 septembrie), prăznuim Înălțarea Sfintei Cruci (14 septembrie), două praznice ce sunt ca două izvoare de putere duhovnicească în evlavia Bisericii noastre ortodoxe. Dar, pe măsură ce ne apropiem de praznicul Crucii, ne dăm seama că Crucea pe care o sărbătorim este de fapt lemnul Crucii pe care Domnul Hristos a fost răstignit, pentru mântuirea noastră. Mărturisim, cu alte cuvinte, că mântuirea noastră s-a înfăptuit prin pătimirea cea grozavă a Domnului nostru Isus Hristos pe lemnul Crucii. Crucea este, adică, partea cea mai adâncă din taina mântuirii fiecăruia din noi, partea cea mai adâncă din taina mântuirii lumii întregi. Este ca și cum fiecare în parte, dimpreună cu toată lumea, am mărturisi cu recunoștință și am zice către Hristos cel răstignit: Te-ai gândit pe Crucea ta și la mine, Doamne, și o picătură din sângele Tău ai vărsat-o și pentru mine, în ceasul pătimirii Tale, pe lemnul cel grozav al Crucii. Învață-ne să nu uităm dragostea aceasta a Ta niciodată și că-Ți suntem datori cu un răspuns, că dragostea cu dragoste se plătește.

Precum se știe, cinstirea Sfintei Cruci începe din timpul Apostolilor: ***„Iar mie, să nu-mi fie a mă lăuda, decât numai în Crucea Domnului nostru Iisus Hristos, prin care lumea este răstignită pentru mine, și eu pentru lume."*** *(Gal. 6, 14); așa scria Apostolul Pavel galatenilor, vorbind de taina Crucii. Iar, în altă parte, tot el adaugă.* ***„Cuvântul Crucii, pentru cei ce pier este nebunie, iar pentru noi, cei ce ne mântuim, este puterea lui Dumnezeu."*** *(I, Cor., 1, 18). Cu această cinstire față de taina Crucii au străbătut creștinii tot timpul prigoanelor, trei sute de ani, până la vremea când a venit la Roma marele Constantin împăratul.*

Vremea marelui împărat, la rândul ei, a fost pentru creștinătate ca o adevărată naștere din nou a evlaviei, față de Sfânta Cruce, moștenită de la Apostoli. Mai întâi, împăratul Constantin însuși s-a creștinat, printr-un semn ceresc, ca și Pavel Apsotolul pe drumul Damascului, și anume prin arătarea semnului Sfintei Cruci în amiaza zilei, pe cer, alcătuită din stele și cu îndemnul tot din stele alcătuit: ***„Învinge prin aceasta!"***

Un alt fapt de sporire a evlaviei către Sfânta Cruce fără de asemănare a fost descoperirea la Ierusalim, tot în acest timp, a lemnului Crucii, pe care a fost răstignit, pentru noi, Hristos Domnul.

Noua stemă a județului Arad

Recent, prin Hotărârea de Guvern nr. 842/2005 s-a aprobat noua stemă a județului Arad. Însemnul heraldic teritorial se compune dintr-un scut triunghiular cu marginile rotunjite, scartelat.

În primul cartier, pe fond albastru, o cetate de argint cu trei turnuri, cu acoperiș conic și având o poartă deschisă.

În al doilea cartier, pe câmp roșu, o cruce de argint, cu brațele treflate, ieșind dintre două ramuri de stejar cu frunze și ghinde de aur.

În al treilea cartier, tot pe fond roșu, se află un ciorchine de strugure cu boabele de aur și o frunză de viță-de-vie, de argint.

În cartierul al patrulea, pe fond de aur, se află două benzi undate, de culoare albastră.

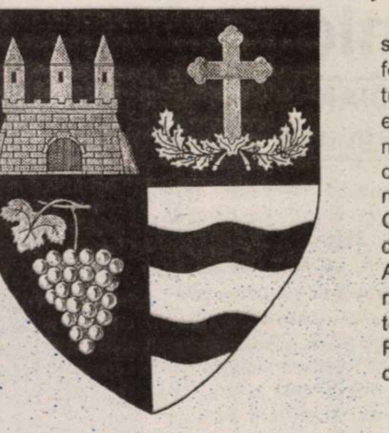

Semnificațiile elementelor cuprinse în stemă: cetatea evocă rolul pe care l-au avut fortificațiile în luptele de apărare. Crucea trilobată amintește de edificiile religioase existente de-a lungul secolelor pe aceste meleaguri, evidențiind credința străbună și contribuția ei la lupta pentru unitate națională, iar ramurile de stejar bogăția silvică. Ciorchinele de strugure împreună cu frunza de viță de vie semnifică vechea podgorie a Aradului, iar fasciile undate simbolizează râurile Mureș și Crișul Alb, ce străbat și teritoriul județului. (vezi: Monitorul Oficial al României, Partea I, anul 173 (XVII), nr. 708, din 5 august 2005, 8).

Augustin Mureșan

„Am devenit mai acceptător"

● convorbire cu IOAN GYURI PASCU

Ioan Gyuri Pascu a cântat pe o scenă amenajată la Școala Generală nr. 6 din cartierul Aurel Vlaicu. Înainte de concert, am reușit să îl „smulgem" dintre fanii care îi cereau autografe sau îi puneau diverse întrebări, pentru a afla ce mai face în această vară, ce ne mai pregătește...

- Cum vi se pare ideea asta, cu concertele în cartiere?

- E foarte ca lumea, ce mi s-a părut mie mai ciudat e că au pus muzici foarte variate în cartiere. Eu aș fi pus de exemplu pe o scenă să cânte muzici asemănătoare și oamenii puteau să migreze, să vină dintr-un cartier în altul. Dar e ok așa, pentru că oamenii au parte de muzici fără să facă un efort, să plece prea departe.

- DIVERTIS ce mai face?

- Se pregătește de muncă. În septembrie ne adunăm, și în octombrie, cu ajutorul lui Dumnezeu, apărem din nou pe ecran. Și cu surprize, cu noutăți; cu niște desene animate, în afară de emisiunea pe care o facem. Avem un proiect de animație foarte interesant.

- Un nou album când apare?

- Anul ăsta se împlinesc 12 ani de la primul meu album și de aceea nu voi face unul nou, ci voi aduna 12 balade din cei 12 ani. Și voi face 12 concerte în 12 cluburi, dintre care unul va fi și la Arad, probabil la Frontiera. În octombrie sau noiembrie.

- Ce muzică ascultați?

- Nu ascult un gen anume, în funcție de stare. Se întâmplă câteodată să stau cu fetița mea și să ascultăm Chopin sau Grieg, altădată pot să ascult și un hip-hop fără să mă deranjeze. Chiar manele nu ascult, dar ascult fără să vreau, că la mine pe stradă se aud de departe, de la case. Eu nu trebuie să îmi cumpăr discuri cu manele... Nu mai reacționez, pentru că mi-am dat seama că fiecare are o anume plăcere. Și așa cum unui om îi place să asculte Haendel, altuia îi place să asculte Guță. Fiecare are libertatea de a alege.

- Foarte tolerant sunteți...

- Încerc. La început nu eram. Dar cu anii, încet încet, lucrezi cu tine însuți și devii mai acceptător.

- În filme când vă mai vedem?

- Acum aștept să se concretizeze niște proiecte, am vorbit cu dl. Cristi Mungiu și a zis că de la CNC primește sprijin financiar pentru un proiect. Nu știu când încep filmările.

- La Arad aveți prieteni?

- Da, foarte mulți. Și fosta mea profesoară de română e aici în Arad, profesoară la un liceu. Și colegii mei cu care cânt de 13 ani, suntem prieteni, ne știm și relele și bunele. Și Ioan T. Morar e tot din Arad. Am prieteni, pe dl. Virgil Iuga, sau pe colega mea de clasă care acum e căsătorită aici și stă în Arad de mulți ani.

- Așadar, nu sunteți străin de Arad.

- O, deloc, păi, dacă de 13 ani sunt legat de oamenii ăștia, ca marca de scrisoare...

Cătălina Latu

La Muzeul din Lipova

Expoziție colectivă de artă plastică

Timp de o lună de zile, iubitorii de artă din al doilea oraș al județului nostru, precum și călătorii care au poposit în aceste zile pe frumoasele meleaguri lipovane, s-au delectat vizitând expoziția de artă plastică a artiștilor locali vernisată la Muzeul orășenesc, director Corina Kakuya.

Au expus pe simeze Delia Cărăbaș (pictură), Ioan Mihoc Rădnanu (pictură), Iulian Covaci (pictură), Eduard Stoica (sculptură), Florin Lupu (pictură și sculptură) și Valeriu Boia (pictură și grafică).

Sub îndrumarea competentă și discretă a ghizilor Talida Boia și Baroti Ștefan, prin fața exponatelor a trecut un numeros public, atât din localitate sau județ, cât și din țară și chiar din străinătate, după cum ne arată sugestiv „Cartea de impresii" a expoziției, în care vizitatorii din Franța sau Germania și-au așternut gândurile și impresiile trăite sub fiorul nemuritor al artei adevărate.

Așteptăm cât mai des astfel de manifestări culturale, menite să încurajeze talentele locale, dar și să aducă Lipova în prim-planul culturii românești și europene.

Dorin Ocneriu

La vie en rose în Anglia

Zilele trec repede pe insulă. Cu atât mai mult cu cât pe 1 iulie Marea Britanie a preluat președinția Uniunii Europene și se va bucura de aceasta pentru următoarele, lungi, 6 luni.

Pentru a sărbători cum se cuvine biroul Connect Youth, British Council din Londra a pus la cale o întâlnire între tineri care să reunească 21 de țări europene, tineri care să lucreze împreună pentru a demonstra **„Ce înseamnă Europa pentru tineri"**. Sărbătorirea evenimentului a avut loc la sediul British Council din Londra, aproape de Trafalgar Square reunind tinerii participanți, membri din Parlament și membri din familia regală. A fost invitat și premierul Tony Blair dar patria l-a chemat la datorie astfel încât nu ni s-a alăturat. Și cu astfel de oaspeți am avut ocazia să văd pază pe măsură: oameni înalți cu căști discrete și priviri tăioase. Au participat tineri din Germania, Austria, Franța, Italia, Luxemburg, Belgia, Olanda, Spania, Portugalia, Marea Britanie, Suedia, Islanda, Malta, Polonia, Slovenia, Cehia, Elveția, Danemarca, Lituania, Slovacia și desigur, România. Am văzut tinerețe în varianta ei cea mai vie: tineri din Islanda împreună cu cei din Italia au lucrat la o piesă de teatru de stradă acompaniați de muzica live a tinerilor englezi. O formație din Belgia s-a alăturat uneia din Portugalia cântând la unison, o alăturare ce a plăcut atât de mult încât au cântat până li s-au rupt tobele. La propriu. Mixaje live de hip-hop britanic, picturi gigantice realizate de tineri români, englezi și suedezi, păpuși de carnaval din Slovenia, ritmuri portugheze, piese de teatru ilustrând unitate în diversitate, terapie prin muzică din Franța și o plimbare cu autobuzul prin Malta. Toate acestea purtând pecetea 15-25 de ani. Adulții au pus la dispoziție sediul British Council iar tinerii s-au desfășurat arătând într-adevăr ce înseamnă Europa pentru ei.

Aradul - invitat la Cambridge

România a fost invitată la Cambridge. Și acolo m-am și dus. Am ajuns aici lucrând cu A.R.D.O.R. (Asociația Română de Dezbatere, Oratorie și Retorică) în proiectul „Youth Parliament". O aplicație completată, un test. O săptămână mai târziu completam cererea de viză. Câteva săptămâni mai târziu grupul român format din subsemnata, Cristina Groșan de la Colegiul Național „Elena Ghiba Birta", și Georgiana Mihuț de la Liceul Pedagogic „Dimitrie Țichindeal" din Arad, împreună cu Andrei Popescu, elev la Liceul „George Coșbuc" din București însoțiți de Lidia Stoichici, directorul executiv al A.R.D.O.R. (Asociația Română de Dezbatere Oratorie și Retorică) aterizau pe aeroportul Heathrow din Londra. În câteva ore ni se prezentau regulile casei în Cambridge. Aveam să stăm 5 zile, lucrând într-unul din atelierele de muzică, teatru, jurnalistică sau pictură. România a ales pictura împreună cu unii englezi și suedezi sub bagheta unui trainer englez. Ni s-a pus la dispoziție pânză de 2 mp2, vopsea și pensule precum și o limită de timp. Ne-a luat 6 ore să terminăm pictura. Probabil că ar fi durat mai puțin dacă ceilalți tineri care s-au înscris la acest atelier ar fi ajutat, efectiv. Pauzele prelungite sunt bine venite oricând, am observat. Liderul atelierului nu știa exact câți membri are grupul, estimând că sunt 17. O tânără aproxima 13. În cele din urmă cine dintre 7, 13, 17 oameni au lucrat? În mare, trei. Cei trei români cu ajutor din partea a doi suedezi și o tânără englezoaică, acțiune care a surprins pe toată lumea. „Noi de ce nu luăm pauză?"

Programul a fost încărcat însă organizatorii nu au facilitat comunicarea între tinerii participanți. Grupurile comunicau doar în interiorul atelierelor. Schimbau impresii pe autobuz sau în pauza de cafea. În loc de „Ce înseamnă Europa pentru noi" am pictat „Ce înseamnă Europa pentru România" de vreme ce doar noi ne-am adus aportul.

„18.000 British Council. Nu întârziați. Tony Blair e invitat"

Ajunși în Londra ni s-au dat biletele de metrou și ni s-a indicat ora și locul de prezență fără vreun indiciu despre cum ar trebui să ajungem acolo. Din fericire harta Londrei pe care o aveam la mine era încă valabilă. Am plecat în recunoaștere prin Londra, cu sau fără prânz servit pentru că britanicii organizatori au aplicat „primul venit e și primul servit". Noi n-am fost primii.

Picturile noastre au fost expuse la sediul British Council. Piesa de teatru a tinerilor din grupul nostru, cu măști și mănuși și-a imprimat un succes. Prezentarea maltezilor a amuzat pe toată lumea. Franța a încântat printr-un ritm nebănuit la niște tinere de 20 de ani. Austria a îmbrăcat niște țesături elastice dând forma unui dans abstract. Eu, una, nu sunt nici acum lămurită. Ceea ce am simțit cu toții a fost că am intrat armonios în fotografia generală a evenimentului. Ne-am sincronizat fără efort cu ceilalți tineri, lăsând în urmă neajunsurile și greșelile comise de organizatorii din Cambridge. Am participat efectiv și afectiv la o seară care era menită să celebreze Marea Britanie însă noi am celebrat tinerețea.

În drum spre hotel în metrou, grupul nostru din 11 țări, încet, încet a acaparat toată lumea cântând „La vie en rose". De câte ori văd londonezii *la vie en rose?*

Cristina Groșan

„În doar patru ani, am ajuns la a 13-a clasă de cursanți...”

Afirmă ing. Laurențiu Coroban, lector UAV, coordonatorul Academiei CISCO Arad

- Domnule Coroban, în urmă cu patru ani, la UAV se puneau bazele unuia dintre cele mai ambițioase proiecte arădene din domeniul IT. În ce stadiu ați ajuns astăzi?

- În momentul de față, Academia CISCO din ARAD, și-a atins scopurile de dezvoltare pe termen mediu. Adică, odată cu deschiderea celei de a 13-a clasă de CCNA, care estimăm se se realizeze în cursul lunii Septembrie 2005, Academia CISCO din Arad are certitudinea achiziționării kit-urilor de CCNP (CISCO Certified Network Professional), FNS (Fundamentals of Networks Security) și PIX (Private Internet Exchange). Aceasta este o realizare deosebită pentru noi, pentru ceea ce vom putea să le oferim studenților Academiei.

- Domnule Coroban, pentru cei mai puțin avizați, vă rog să definiți, pe scurt, ce este Academia CISCO și în ce constau cursurile susținute la UAV?

- După cum cei pasionați de IT știu, CISCO SYSTEMS este unul dintre cele mai respectabile nume - dacă nu chiar cel mai respectabil - la nivel mondial, în domeniul rețelelor de calculatoare. Beneficiind de o asemenea calitate a produselor, managerii CISCO au înțeles să realizeze așa numitele Academii CISCO, care pregătesc specialiști de înaltă clasă în utilizarea dispozitivelor specifice rețelelor de calculatoare. Ca o ierarhizare, CCNA (Cisco Certified Network Associates) este primul nivel, format din patru module, dedicat, în special, pentru fundamentarea noțiunilor care guvernează transmisia de date în rețelele de calculatoare și utilizarea dispozitivelor (activelor de rețea-router, switch) care fac posibilă existența rețelelor de calculatoare, în general, și a ceea ce cunoaștem astăzi sub denumirea consacrată de Internet în special. Cel de al doilea nivel CCNP se adresează unui public cu cunoștințe susținute în domeniu și care din ce în ce mai numeros în zona de vest a țării necesită atenția noastră atât pentru oferirea unor posibilități de studiu avizate la nivel mondial cât și ca responsabilitate morală pentru cei ce au urmat primul nivel oferindu-le posibilitatea să-și desăvârșească cunoștințele în domeniu. Datorită apropierii inevitabile a sistemului de învățămâmt modern de cerințele stringente ale economiei de piață FNS și PIX au apărut ca o consecință a acestor cerințe ele reprezentând partea de comunicare securizată în rețelele de calculatoare. Trebuie precizat că această problemă, a securizării informației în comunicația de date și voce, în ultimii ani, ocupă un plan principal în domeniul IT. Cât despre celelalte cursuri de Java de UNIX care se realizează de mai bine de un an la Academia CISCO din ARAD putem să spunem că firma Sun Microsystem, sponsorul acestor cursuri sub egida Academiilor CISCO, și-a prelungit în acest an colaborarea cu CISCO SYSTEMS și pe această direcție astfel încât un lucru început în condiții de calitate deosebită poate să continue fără probleme.

- Ce ne puteți spune despre curricula propriu-zisă după care se derulează cursurile CISCO?

- Din punct de vedere al cursurilor, în sine, după cum unii știu deja, toate Academiile CISCO din lume sunt obligate să promoveze ultimele variante de curricule disponibile, lucru pe care, de altfel, îl facem și noi. Ca să fiu mai explicit, acest domeniu, având o dinamică extraordinar de mare, are nevoie, fiind imperios necesar,

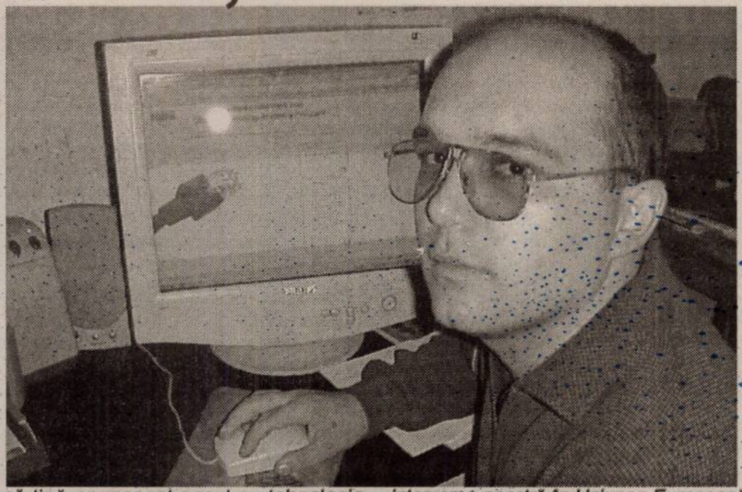

să țină permanent pasul cu tehnologia înaltă. De aceea, și noi, aici, la UAV, lucrăm după ultima curriculă, avizată CISCO, dar și în cazul cursurilor de UNIX și JAVA, cursuri sponsorizate de către Sun Microsystem, sub egida Academiei CISCO.

- Puteți aprecia cât de mare este interesul tinerilor arădeni față de cursurile CISCO, dar și față de IT, în general?

- Aceste aprecieri aș prefera să le las la latitudinea tinerilor cursanți, cât și a celor... mai puțin tineri! Vreau doar să spun că, tocmai în aceste zile, făcându-se înscrieri pentru cea de a 13-a clasă de CCNA, cea de a 3-a clasă de JAVA și cea de a 2-a clasă de UNIX înseamnă că din ce în ce mai mulți pasionați ai acestui domeniu observă că pentru ca CV-ul să intre în atenția firmelor de renume este esențial să ai și o pregătire avizată la nivel mondial. Acest interes, în creștere, al arădenilor față de ofertele noastre nu poate, evident, decât să ne bucure, mai ales că, odată cu integrarea noastră în Uniunea Europeană, cererea pe piața muncii - inclusiv cea occidentală - va crește din ce în ce mai mult. De fapt, în acest an, în ceea ce privește afirmarea tinerilor absolvenți, specialiști în acest domeniu, avem un motiv deosebit de bucurie pentru realizările lor prin firmele care au reușit să-i selecționeze ca și angajați ai lor și aici amintim CISCO și Alcatel. Gândiți-vă că în doar patru ani, am ajuns la 13-a clasă...

- Cei care doresc să frecventeze astfel de cursuri sau pur și simplu vor să afle mai multe despre rețele unde se pot adresa?

- Toate informațiile se pot afla de la Universitatea Aurel Vlaicu, sunând la telefoanele, 0745581110, 0723350429 sau 0722700535 și fix 219000, 283010, 280070.

A consemnat,
Cosmin Trif
Foto: V. Musca

Dosar penal... din dragoste

Din dorința de a-și „ajuta” prietena, care avea suspendat dreptul de folosință a propriului pașaport și care voia „cu orice chip” să se reîntoarcă în Spațiul Schengen, un arădean rezident în Spania i-a procurat acesteia un document de călătorie ce aparținea unei alte femei. Astfel, a punctul de trecere a frontierei Vărșand s-a prezentat pentru a ieși din țară **Ioan C.**, în vârstă de 36 ani, însoțit de o tânără care s-a legitimat cu un pașaport eliberat de autoritățile competente din Arad.

Cu ocazia efectuării formalităților specifice, polițiștii de frontieră au constatat că între tânăra prezentă în punctul de trecere și cea din fotografia aplicată în documentul de călătorie existau anumite diferențe de fizionomie, fapt pentru care au fost demarate cercetările.

S-a stabilit că fata se numește, de fapt, **Lenuța B.**, de 21 ani, care avea suspendat dreptul de folosință al propriului pașaport pentru o perioadă determinată, ca urmare a faptului că depășise termenul legal de ședere în Spațiul Schengen.

Conform propriilor declarații, tânăra îl cunoscuse în urma cu aproximativ 4 luni pe Ioan C. și ar fi vrut să îl însoțească în Spania, țară pe teritoriul căreia acesta era rezident.

„Tinerei i s-au întocmit actele premergătoare începerii urmăririi penale pentru fals privind identitatea și tentativă de trecere ilegală a frontierei de stat, iar bărbatul este cercetat pentru complicitate la aceste infracțiuni, la finalizarea cazului urmând să fie luate măsurile legale ce se impun”, a declarat inspector principal **Robert Iudt**, purtătorul de cuvânt al Inspectoratului Județean al Poliției de Frontieră Arad.

S. Ambruș

(COM./09.2005)

Timp de două zile

Sântana - în sărbătoare

Peste cinci mii de localnici din Sântana au îmbrăcat straie de sărbătoare, cu prilejul organizării celei de a doua ediții a „Zilelor Sântanei", atmosfera de sărbătoare și bucuria resimțindu-se timp de două zile în fiecare colțișor al urbei.

Manifestările au debutat prin întreceri sportive de minifotbal și minimotorete, urmate de o expoziție de etnografie și folclor organizată în centrul orașului, iubitori ai frumosului, artiști locali expunând cărți, fotografii, tablouri... După ce și-au „scăldat" privirea pe pânzele pictate de artiștii locului, „sântănenii" au ascultat muzica formațiilor Datina și Retro.

În după-amiaza primei zile de sărbătoare, autoritățile au organizat de asemenea o expoziție de animale mari și mici, un program de dresură de câini, manifestare încheiată cu o paradă a participanților. Sărbătoriți au fost și pompierii care au susținut o expoziție a utilajelor din dotare, atât pe cele folosite acum, cât și pe cele din 1870.

Cea de a doua zi a evenimentului a debutat cu spectacolul majoretelor din Nădlac. Spectacolul maraton folcloric susținut pe stadionul din localitate a reunit în Sântana interpreți de muzică populară din toate colțurile țării. Tineri din Suceava, Timiș, Bihor, Maramureș, Arad au reușit ca prin talentul lor să ridice asistența în picioare. Câștigătoarea premiului special al juriului este Paula Lorena Pașca, o tânără de doar 14 ani din Sântana, iar locul I a fost ocupat de reprezentantul județului Suceava. „Vinovate" de succesul spectacolului au fost și solistele de muzică populară **Sava Negrean Brudașcu, Florica Mureșan și Malvina Naghy.** Seara s-a încheiat prin recitalurile trupelor Danger și Body and Soul și printr-un foc de artificii.

Două zile încununate de succes

„Serbarea s-a dovedit a fi un real succes. În fiecare seară am avut câte cinci mii de spectatori, cifră ce reprezintă aproape jumătate din locuitorii orașului. Sunt extrem de încântat de modul în care oamenii și-au arătat mulțumirea față de ceea ce am reușit să le oferim. Dacă ediția de anul trecut nu putem spune că a adunat prea mulți spectactori, situația s-a schimbat radical în acest an. Comparativ cu anul trecut, și Dumnezeu a ținut cu noi, ploaia care a afectat întreaga zonă ocolind stadionul. A plouat la doar câteva sute de metri de locul în care se desfășura spectacolul. Se pare că vocile cântăreților au reușit să alunge norii de deasupra noastră. Mă bucur că toată lumea a fost mulțumită, inclusiv angajații primăriei care s-au ocupat personal de amenajarea stadioului și a scenei. A fost un succes și mă bucur că am profitat de acest prilej de a ne bucura împreună", precizează primarul **Viorel Enache.**

Nici ediția din acest an nu a trecut neobservată de autoritățile și politicienii județului, atât președintele Iosif Matula, vicepreședintele CJA Gavril Buza, senatorul Dan Ungureanu și deputatul Gheorghe Chiper participând la eveniment.

Madiana Popescu

Primarul Gheorghe Falcă:

„Mafia piețelor se simte acum amenințată!"

Subiectul fierbinte al acestei veri și anume, intenția Primăriei de a demola Piața Mihai Viteazul și protestele comercianților, au constituit din nou, unul dintre subiectele conferinței de presă a primarului Gheorghe Falcă.

„Asociația piețarilor, încă neconstituită în mod legal, a solicitat aprobări pentru încă trei mitinguri de protest. Evident, au primit aprobare, dar doar după ora 17,00, pentru a nu deranja activitatea instituțiilor publice. Solicitările de miting mie îmi demonstrează că acești oameni nu sunt interesați de negocieri. În spatele lor stă mafia piețelor care are cu totul alte interse", este de părere primarul.

De altfel, el spune că piețarii au refuzat să vină la negocieri și orice propunere de mutare într-o altă locație, oferită de primărie, cum ar fi Obor sau Piața Soarelui. Au fost chemați să vină cu propriile propuneri, dar tot fără rezultat, așa că edilul local susține că aceștia nu-și urmăresc propriile interese, ci sunt sprijiniți inclusiv de partide, cum ar fi PSD, pentru menținerea conflictului. **„Aici s-au strâns, de fapt, oamenii frustrați cum ar fi acel jurist dat afară de la TOP, ce era plătit cu un salariu de sute de euro. De asemenea, mafia pie-țelor se simte acum amenințată de noua conducere a Târguri, Oboare, Piețe"**, spune Falcă.

De asemenea, primarul a ținut să mai precizeze că proiectul pieței cuprinde 3.000 de metri pătrați pentru piață agroalimentară.

Discuțiile s-au extins și asupra altor subiecte controversate, cum ar fi Piața Solară, unde primăria vrea să obțină o hotărâre judecătorească pentru a se impune ca administrator al spațiului. **„Spațiul este al nostru, iar când vom intra în posesia lui vom calcula și retroactiv taxele încasate de sindicatul Solar, în mod ilegal"**, a amenințat edilul local.

Gheorghe Falcă a făcut referire și la situația construcțiilor de la Trei Insule, unde proprietarii de case, ce nu au nici un fel de acte și stau pe un teren aparținând domeniului public, refuză să obțină o concesiune și să plătească impozit. De altfel, un asemnea caz a fost tratat și în paginile ziarului nostru, legat de cei ce au parcelat un teren de fotbal și l-au vândut fără a fi proprietarii acestuia.

„Vom face ordine în oraș și nu este cazul să le plângem de milă celor ce nu respectă legea și beneficiază de avantaje de pe uma unor spații sau terenuri ce nu le aparțin", a concluzionat primarul.

Sorina Ambruș

Facilități pentru cei care angajează absolvenți

În data de 23 septembrie, va avea loc bursa locurilor de muncă pentru absolvenți. În cadrul campaniei de informare desfășurată de Agenția Județeană de Ocupare a Forței de Muncă sunt prezentate facilitățile de care beneficiază angajatorii la încadrarea în muncă a absolvenților și care este cuantumul subvențiilor acordate de stat în acest scop. Conform legii, cei care angajează absolvenți ai instituțiilor de învățământ sunt stimulați de stat. Astfel, angajatorii care încadrează în muncă, pe o perioadă nedeterminată, absolvenți ai unor instituții de învățământ vor primi lunar, pe o perioadă de 12 luni, pentru fiecare absolvent: un salariu minim brut pe țară, în vigoare la data încadrării în muncă, pentru absolvenții ciclului inferior al liceului sau al școlii de arte și meserii; 1,2 salarii de bază minime brute pe țară, în vigoare la data încadrării în muncă, pentru absolvenții de învățământ secundar superior sau învățământ postliceal și 1,5 salarii de bază minime brute pe țară, în vigoare la data încadrării în muncă, pentru absolvenții de învățământ superior. Angajatorii care încadrează absolvenți sunt obligați să mențină raporturile de muncă sau de serviciu ale acestora, cel puțin trei ani de la data încheierii convenției cu AJOFM. Totodată, angajatorii care mențin raporturile de muncă cu absolvenții și după cei trei ani, primesc, pentru fiecare an, un ajutor financiar egal cu suma aferentă contribuțiilor sociale datorate de angajatori pentru aceste persoane și virate. Acest ajutor se acordă pe o perioadă de maximum doi ani și constă în plata contribuției de asigurări sociale, contribuția de asigurare pentru accidente de muncă și boli profesionale, contribuția pentru asigurări sociale de sănătate și contribuția de asigurări pentru șomaj.

Angajatorii care vor încadra în muncă, pe o perioadă nedeterminată, absolvenți din rândul persoanelor cu handicap vor primi lunar, pentru fiecare absolvent, sumele prevăzute mai sus, însă pe o perioadă de 18 luni.

Anca Hălmăgean

Piețarii pichetează sediile partidelor politice

În cadrul unei întâlniri avute ieri, cu presa, reprezentanții comercianților din piață au cerut public prefectului Cristian Stargea, Poliției Arad și Procuraturii să demareze o anchetă privind fapta săvârșită de directoarea TOP **Daniela Săbău** împotriva căreia s-a făcut o plângere penală pentru abuz în serviciu și furt calificat. Totodată, piețarii au ținut să-i mulțumescă senatorului **Aurel Ardelean** care a fost sâmbătă în piață și a discutat cu oamenii, promițând că îl va contacta pe primarul **Gheorghe Falcă** și va apela la forurile abilitate de la București pentru a stopa demolarea pieței.

Foto: Ștefan Matyaș

În același timp, protestatarii și-au exprimat dezacordul față de incidentul de zilele trecute când o tânără care împrăștia fluturași anti - Falcă a fost reținută de gardienii publici și amendată. Piețarii neagă orice legătură cu fata respectivă, chiar dacă recunosc că i-au dat apă minerală „din simpatie", spun ei, și atât.

Mai mult, încercând să sensibilizeze partidele politice care **„nu binevoiesc să ia poziție și nu sunt interesate de soarta a cinci mii de arădeni care vor rămâne pe drumuri în cazul demolării pieței Mihai Viteazul, vom picheta sediile PD, PNL, PC, UDMR și Prefectura Arad."** În plus, a fost deschisă o adresă de e-mail (demolarea@yahoo.com) unde arădenii pot să trimită opinii. Până la ora susținerii conferinței de presă, organizatorii nu au intrat pe adresa respectivă pentru a vedea care este părerea arădenilor vizavi de acest subiect.

„Am auzit că pe primarul Falcă nu-l interesează sărăcia noastră. Să nu uite însă, că săracii l-au ales. S-au investit miliarde pentru refacerea acoperișului și acum dărâmăm piața. Mai bine ne-ar lăsa pe noi să o modernizăm și să arătăm că putem face comerț civilizat. Chemăm cetățenii să ni se alăture deoarece nimeni nu le explică ce înseamnă renovare și recondiționare", și-au încheiat comercianții discursul.

Protestul va continua, astăzi, printr-un miting organizat în fața Primăriei între orele 17,00 - 19,00.

Anca Hălmăgean

Hoțoman la 15 ani, la Șiria

Furturile cu autori minori proliferează. Polițiștii din cadrul Postului de Poliție Șiria au identificat autorul a două furturi calificate, rămase, la data de 7 august a.c., când au fost comise, cu autor necunoscut. Este vorba despre **Ștafan Iulian I.**, de 15 ani, din Șiria, care a sustras mai multe bunuri din autoturismul șirianului T.M., din localitate, respectiv din magazinul „LG" din comună. Cercetările au relevat faptul că în unitatea comercială a pătruns, cumnecum, cu chei potrivite. Adolescentului i-a fost întocmit dosar de cercetare penală, sub aspectul săvârșirii infracțiunii de furt calificat.

Sportivul săptămânii

„Sperăm să readucem spectatorii lângă echipă”

● Afirmă Mihai Grozav, portarul echipei FCM UTA

Între rugby și fotbal, am optat în această săptămână pentru sportul rege, ținând cont că echipa fanion a Aradului a obținut primul succes din actuala stagiune. Și pe terenul unei candidate la promovare. Pentru această rubrică am ezitat între Grozav și Nădăban. L-am ales pe primul, deoarece, Mișu este într-o formă extraordinară, multe din punctele „alb-roșilor” din debutul sezonului datorându-i-se. Pe talentatul mijlocaș utist, Cornel Nădăban, îl așteptăm să confirme prestația de la Oradea, pentru a fi oaspetele nostru în această rubrică. Dar, să dăm drumul dialogului purtat ieri dimineață cu Mișu Grozav...

- Mișu, felicitări pentru modul cum ai „închis” poarta UTA-ei în ultimele etape. Cum ai simțit prima victorie din acest campionat?

- În primul rând, vă mulțumesc pentru felicitări. Cred că am obținut o victorie frumoasă, în fața unei echipe cu intenții declarate de promovare. Aveam mare nevoie de aceste puncte.

- Cărui fapt se datorează forma grozavă a portarului Grozav?

- Mă pregătesc foarte bine și vreau să profit de șansa care mi s-a oferit.

- Ai fost al 5-lea căpitan al „Bătrânei Doamne” în aceste etape de început. Pentru predecesorii tăi, banderola s-a dovedit a fi prea grea. Pentru tine nu a fost deloc așa ?

- Sincer, nici nu mi-am dat seama că era la mine pe mână. Eram prea concentrat la meci să am timp să mă gândesc la acest aspect. Cred că nu contează cine o poartă, important este ca echipa să câștige.

- Antrenorul Dan Mănăilă spunea că UTA are în lot trei portari valoroși. Te sperie concurența?

- Din contră, mă motivează. Așa este, UTA are trei portari de același nivel valoric, oricare putând fi titular în orice moment. La un club serios, este nevoie de trei portari, pentru că nu ști când intervin accidentările ori suspendările.

- La cei 27 de ani, ești unul dintre cei mai experimentați utiști. Cum îi simți pe mai tinerii tăi coechipieri ?

- Sunt cel mai vechi jucător de la UTA și împreună cu cei câțiva colegi cu experiență căutăm să-i mobilizăm, să le dăm încredere celor tineri, pentru că nu putem uita că și noi am fost odată ca ei.

- Unde vezi UTA la finalul campionatului?

- Între primele șase locuri.

- Chiar dacă ați început prost?

- Să nu uităm și de programarea dificilă avută, în primele patru etape întâlnind două din grupările cu pretenții la promovare. Nu doresc să subestimez celelalte echipe, dar Bihorul și Gazul chiar sunt formații cu o stabilitate financiară bună și un lot de jucători cu experiență, care nu pot avea un alt obiectiv, decât promovarea.

- De ce crezi că publicul arădean nu vine în număr mare la stadion?

- Poate că și startul mai greoi de campionat a contat. Să nu se uite faptul că avem o echipă tânără, cu mulți jucători în formare. Totuși, sperăm ca prin evoluțiile următoare să-i readucem pe suporteri lângă echipă.

- Ce își dorește Mișu Grozav de la acest sezon?

- Evoluții cât mai bune, să primesc cât mai puține goluri, iar echipa să câștige cât mai multe meciuri.

- Îți dorim baftă și să rămâi între buturile UTA-ei până la finalul sezonului.

Daniel Scridon
Foto: Șt. Matyaș

Albe și negre

Tăcerea filozofului

După o tăcere, pe cât de lungă, pe-atât de suspectă, fostul finanțator al UTA-ei, Sandu Ion - care a ieșit destul de „șifonat” din scenă - explică într-un ziar local motivele pentru care a renunțat la „Bătrâna Doamnă”. Nu ezită să se laude cu cei peste 400 000 Euro băgați în club - degeaba investești, dacă nu o faci cu cap - , dar se și contrazice prin unele declarații.

Vândut, în accepțiunea sa, de jucători (cei pe care nu i-a plătit cu lunile, aidoma procedând cu personalul auxiliar), în meciurile cu Unirea Dej și Jiul Petroșani, Sandu Ion spune că după meciul din Valea Jiului nu l-a mai interesat deloc echipa. Păi, și-atunci, cum rămâne cu declarațiile de dragoste, visele de mărire, amăgirile cu achiziționarea unui loc de primă divizie, toate ulterioare meciului de la Petroșani. Chiar are nevoie de o cură cu lecitină fostul finanțator, de nu-și mai amintește ce a declarat ziariștilor în repetate rânduri ? Nimeni nu contestă că într-un moment critic al existenței UTA-ei, dl. Sandu Ion nu a sărit în ajutorul ei. Sau, că nu a băgat niște bani frumoși în club. Numai că nu a făcut-o dezinteresat. Aduceți-vă aminte de facilitățile dispre Primărie, de imaginea creată în lupta - până la urmă, pierdută - pentru șefia atletismului românesc.

În atare condiții, este cel puțin ciudat că dl. Sandu Ion nu înțelege de ce este blamat de suporterii alb-roșii, după tot ce (n)-a făcut la UTA. Chiar așa, oameni răi ce suntem (de bună voie, ne includem în această categorie), cum ne permitem să blamăm un om care și-a făcut doar imagine prin UTA și a lăsat echipa pe un „onorabil” loc 13 ?

Poate că lui Sandu Ion îi era mai bine dacă rămânea „în ceață” o perioadă mai lungă. Sau, altfel spus, dacă tăcea, filozof rămânea...

Daniel Scridon

Promovarea - o afacere în trei?

Pe terenurile Diviziei D

● Indiscutabil, Regal Horia e marea revelație a începutului de sezon în fotbalul județean. Fără gol primit în 540 de minute, trupa lui Ovidiu Ionescu este capabilă să dea peste cap planurile măcenilor. Antrenorul-jucător, Marcel Dușan a închegat o echipă ce și-a „permis” să răstoarne ierarhii, satul (Horia) învingând comuna (Vladimirescu), la capătul unui joc în care primarul a ținut câte-o repriză cu fiecare echipă. Singurele regrete ale derby-ului rămân gesturile nesportive ale unor jucători și „tratamentul” aplicat „fluierașilor”, la final. ● Apropo de „fluierași”, când președintele „șoimilor” din Lipova, Attila Lengyel spunea că arbitrul Buică face jocurile ajefiștilor-șefi și că va ajunge să fie recuzat de tot mai multe echipe, probabil, unii au zâmbit. Dar, iată că, alte două grupări au avut niscaiva probleme cu „valorosul” cavaler al fluierului. Dacă în prima repriză a meciului Beliu - Macea, antrenorul oaspeților, Marius Grad, a fost la un pas să-l linșeze, după ultimul fluier, arbitrul Buică a scăpat cu greu de furia gazdelor. După atâtea meciuri date peste cap, pare firesc să (ne) întrebăm (alo, dle. Toderici, se aude?), când va fi sancționat „bodyguardul” lui nea Nicu? Să nu mai pomenim de observatorii, cărora li se cam pune ceața pe ochi când fluieră Buică. În rest, Macea rămâne singura echipă cu maximum de puncte după șase etape. ● Greu, dar meritat, echipa din Zimandu Nou s-a impus la Chișineu Criș - acolo, unde, gurile rele vorbesc că se va muta echipa din Macea în cazul promovării - și rămâne fără înfrângere, în „plasa” primelor clasate, anticipând o luptă în trei pentru promovare. ● Foști colegi de suferință la ACU, Bora și Pința s-au întâlnit acum pe terenurile Diviziei D. Juniorii combinatei UTA-Curtici n-au avut milă de colegii lor ce joacă pentru Vinga, obținând prima victorie din acest sezon, într-un meci în care au reușit dublul golurilor marcate în primele cinci etape. Și cu ajutorul unor „întăriri” de la echipa lui Mănăilă. ● Tot la primul succes stagionar s-au aflat și „interiștii” din Zimand Cuz. Succes înregistrat în fața unor adversari, care la adăpostul punctelor, au dat impresia că nu și-au revenit după chermeza din urmă cu o săptămână. ● Până în ultimul minut au tremurat „șoimii” Lipovei pentru a gusta și ei din cupa victoriei și a pune mâna pe prima promisă de Lengyel. Nu mult a lipsit ca „grădinița Romvestului” să răstoarne scaunul lui Camenită, chiar dacă oaspeții s-au prezentat la joc fără antrenorul Herman, suspendat drastic de „prietenii din pivniță”. ● Prețioasă victoria nou-promovaților din Șeitin în dauna unei „nuci tari”, Aqua Vest, iar primarul Remus Păcurar poate răsufla ușurat: sunt alte echipe mai slabe, ce se vor înghesui la retrogradare. ● Președintele Voinței Mailat, Ilie Popa, noul „non-grata” ajefisto-selejano-zăhoiste, a avut serioase motive de bucurie la finele partidei cu CNM Pâncota. Echipa sa și-a învins fostul antrenor, „Ole” Roșca, și i-a mai tăiat din elan specialistului - plimbăreț Bâc, care poate observa că fotbalul e mai complivcat decât pare la prima vedere. ● Despre partida ce ar fi trebuit să se dispute la Dorobanți, nu avem ce scrie, „mulțumită” ultra-imparțialilor ajefiști, care au fost de-acord cu amânarea meciului , măsură considerată un „abuz grosolan”, mai acum o lună de zile, când cererea a venit dinspre Lipova, de la un club care sigur îi va da votul lui Selejan. De pensionare!

Daniel Scridon

Baschet feminin

B. C. ICIM a solicitat să fie gazda Cupei României

Întrucât nici o echipă din țară nu și-a depus candidatura pentru organizarea primei faze a Cupei României la baschet feminin (17 - 21 septembrie), B. C. ICIM Arad a înaintat Federației o solicitare în acest sens. După mai multe discuții purtate cu secretarul forului de specialitate, Radu Drăgănescu, directorul tehnic al arădenilor, C-tin Wunsch a primit asigurări că orașul nostru va primi și dreptul de organizare al fazei finale, dacă această competiție va mai avea loc, ținând cont că până vineri doar două echipe au achitat taxa de înscriere.

În altă ordine de idei, după revenirea acasă a celor trei componente ale lotului național de senioare - Anne Marie Părău, Ildiko Nagy și Bianca Drăguș - ce au participat la „europenele” din Turcia, se dorește ca echipa pregătită de Dan Moraru să revină în formulă completă, pentru ultima linie dreaptă a pregătirilor. Mai ales că ne așteaptă un sezon ce se vrea a fi încununat cu un loc pe podium. După jocurile din Cupa României, fetele noastre vor disputa câteva meciuri în Ungaria, pentru ca tradiționala „Cupa ICIM” să încheie seria verificărilor pre - competiționale.

În privința zvonurilor ce o dau pe Ancuța Stoenescu la B. C. ICIM, directorul tehnic al grupării arădene, C-tin Wunsch, ne-a declarat:**„E prematur să o dăm transferată la Arad. Ancuța este o jucătoare valoroasă, chiar dacă nu a izbutit un turneu final de campionat european reușit, dar din cunoștințele mele, pe ea o tentează o prelungire a contractului din Grecia.”**

D. Scridon

BCR Open România

Punctele primite de tenismani, funcție de faza competiției, sunt următoarele: șaisprezecimi - 1, optimi - 3, sferturi - 8, semifinale - 15, finală - 24, câștigătorul - 35. Iată și sumele în euro, reprezentând accederea în respectivele faze: 4.130-7.025-11.960-20.300-34.500-58.700. Turneul se dispută la arenele BNR București, folosindu-se mingi Dunlop Fort.

A. F.

Un nou scandal în fotbalul județean

Ioan Cora îl amenință pe Ilie Popa cu poliția și procuratura

În ultima vreme, unul dintre conducătorii divizionarei D, Vointa Mailat, Ilie Popa spune că va face lumină în transferurile jucătorilor Petrovici și Zorilă, de la echipa sa, la Vointa Macea. Asta, după ce cluburile în cauză s-au înțeles, iar Cora i-a dat lui Popa suma de 3500 de euro, pentru cele două transferuri. Se pare că totul pleacă, însă, de la o altă problemă, ea fiind jucătorul Edu, pe care îl dorește Macea, iar Mailatul cere pentru el - se spune - 3000 de euro, dar jucătorul poate deveni liber de contract, iar memoriul se judecă și acum la AJF. De aceea, Cora nu plătește, iar Popa amenință cu dezvăluiri, în cazul celorlalți doi jucători.

De fapt, în ultimele zile conducătorul de la Mailat nu mai zice mare lucru, parcă își retrage cuvintele, adică dă înapoi, deoarece - se pare - a fost „agățat” de Ioan Cora, cu destule nereguli, despre care s-a hotărât să vorbească patronul echipei Vointa Macea. Iată ce ne-a declarat Ioan Cora: „Nu există nereguli în transferul jucătorilor Petrovici și Zorilă, căci dacă existau făcea contestație chiar Vointa Mailat, în prima etapă. După ce a luat de pe mine o groază de bani, la aceste transferuri, Ilie Popa îi învață pe alții să facă nu știu ce contestații. Cum este posibil? De fapt, nereguli a făcut chiar el, în primul meci din campionat, când Edu figura pe teren, din minutul 87 parcă, dar jucătorul nu a fost nici măcar la stadion. AJF-ul tărăgănează memoriul depus de jucător, dar cred că va fi o decizie în favoarea lui, iar acesta va putea să opteze apoi pentru orice variantă dorește. Ar bine ca și conducătorii de club să se ferească de acest Popa Ilie, căci este un om periculos, să nu se lase prostiți de ceea ce le spune acest păcălici al fotbalului arădean și să nu creadă nimeni că are prieteni la FRF și acolo se simte ca acasă, deoarece eu sunt convins că nici nu știe pe ce stradă este Federația. Dacă aud că cineva va mai face vreo contestație, atunci fiți siguri că voi apela la organele de cercetare penală, pentru a se descoperi cazurile de înșelăciune și de semnături false ale lui Ilie Popa. Chiar și AJF-ul l-a prins cu nereguli grave, dar nu a luat nici o măsură împotriva acestui om mincinos. Dacă organele competente își vor face datoria, voi merge cu un pachet la locul unde sr trebui să fie Ilie Popa și îi voi aduce un pachet, care va cuprinde și un regulament, căci acolo va avea timp să-l citească și să se documenteze”.

Leo Sfâra

Corporatia Yazaki este un lider mondial in dezvoltarea si producerea solutiilor pentru partea electrica si de transmisie a datelor in industria automobilelor.

Yazaki Component Technology este o fabrica din Arad care are un rol important in producerea de sisteme de conectori, blocuri de relee, instrumente de bord, panouri de siguranta si alte produse injectate din material plastic, pentru marii producatori din industria automobilelor.

SUNTEM IN CAUTAREA URMATOARELOR POZITII IMPORTANTE PENTRU FABRICA NOASTRA:

INSPECTOR CALITATE RECEPTIA COMPONENTELOR / INCOMING QUALITY INSPECTOR

Responsabilități
- Efectuarea inspectiei de calitate a componentelor si materialelor conform procedurilor si specificatiilor.
- Utilizarea instrumentelor si aparatelor de masura si control.
- Inregistrarea rezultatelor inspectiilor de calitate si raportarea lor.
- Identificarea si analizarea caracteristicilor critice ale componentelor.
- Asigurarea acuratetii inventarului fizic in conformitate cu sistemul de gestiune al materialelor.

Profilul candidatului
- Studii medii tehnice.
- Experienta in domeniu constituie un avantaj.
- Experienta in domeniul injectiei /inspectiei maselor plastice constituie un avantaj.
- Limba engleza mediu/avansat.
- Spirit de echipa si flexibilitate.

OPERATORI ASAMBLARE

Responsabilități
- Asamblarea componentelor electrice si electronice pentru realizarea produsului finit.
- Respectarea instructiunilor de lucru si a standardelor de calitate.
- Colaborarea cu echipa pentru realizarea sarcinilor de productie.
- Implicarea in activitati de imbunatatire continua a proceselor de productie.

Profilul candidatului
- Absolvent de liceu, scoala profesionala profil tehnic, constituie avantaj.
- Experienta in productie constituie avantaj.
- Spirit de echipa si flexibilitate.
- Disponibilitate de a lucra in schimburi.

TEHNICIAN CONTROLUL DOCUMENTELOR

Responsabilități
- Administrarea documentelor interne legate de procese functionale,politici.
- Tine evidenta documentelor primare
- Valideaza documentele primite prin verificarea informatiilor si a surselor
- Se asigura ca intreaga documentatie este completa si actualizata
- Inregistreaza documentele in sistemul calitatii,adauga revizii si actualizari ori de cate ori este nevoie..

Profilul candidatului
- Studii liceale sau colegiu.
- Cunostinte PC:MS Office,Access
- Limba engleza avansat
- Cunostinte legate de controlul documentelor intr-un sistem de calitate.

Noi oferim
- Oportunitati reale de dezvoltare a carierei intr-un mediu multinational.
- Pregatire profesionala excelenta si conditii foarte bune de lucru.

Daca ceea ce oferim, corespunde cu asteptarile tale, depune un curriculum vitae insotit de o fotografie, la sediul firmei **Yazaki Component Technology din Arad, Zona Industriala Vest,Strada III,nr.4-4ª, Fax: 0725.577.089** sau la **yct_recruiting@yazaki-europe.com**. Numai persoanele selectate vor fi contactate pentru interviu.

(com./09.2005)

ProCredit Bank

Noi oportunităţi pentru carieră într-o bancă internaţională!

Vino să faci parte dintr-o reţea în continuă dezvoltare!

BACK-OFFICE OFFICER

Profilul candidatului:
- Studii medii;
- Abilităţi organizatorice foarte bune;
- Atitudine dinamică, spirit de echipă;
- Abilităţi excelente de comunicare;
- Cunoştinţe de operare PC;
- Cunoaşterea limbii engleze reprezintă un avantaj.

Descrierea postului:
- Oferă suport personalului din front-office în operaţiunile de sistem zilnice;
- Arhivează documentele băncii;
- Efectuează rapoarte interne şi externe.

Oferta noastră:
- Oportunitatea de a-şi construi o carieră;
- Posibilitatea de a face parte dintr-o echipă tânără şi dinamică;
- Pachet salarial atractiv;
- Training-uri de specialitate;
- Un mediu de lucru atractiv.

Dacă profilul de mai sus se potriveşte calificării dumneavoastră, vă rugăm trimiteţi CV-ul însoţit de o fotografie şi o scrisoare de intenţie, specificând salariul dorit, nu mai târziu de 23 Septembrie la ProCredit Bank la:
TIMIŞOARA - Calea Torontalului, nr. 1, tel. 0256/ 22.44.22,
fax 0256/ 24.37.99; e-mail: info.timisoara@procreditbank.ro
(ESTE OBLIGATORIU SĂ SE SPECIFICE ÎN TITLUL MESAJULUI POZIŢIA PENTRU CARE APLICAŢI)

Toate aplicaţiile sunt confidenţiale. Doar candidaţii selecţionaţi vor fi contactaţi.

www.procreditbank.ro

(37115559)

„Precizia" SCM

cu sediul în Arad, str. Banu Mărăcine nr. 22, telefon/fax: 280601

DOREŞTE SĂ OBŢINĂ AUTORIZAŢIE DE MEDIU pentru punctul de lucru din Arad, str. Cernei nr. 1, telefon: 280618, unde se desfăşoară activitatea de Fabricarea bijuteriilor şi articolelor similare din metale şi pietre - 3622 în scopul prestărilor de servicii, având ca principale faze ale procesului tehnologic următoarele: confecţionarea manuală de bijuterii din aur şi argint, topirea în creuzete a aurului şi metalelor de aliere, turnarea, laminarea şi finisarea obiectelor din aur şi argint.

Măsuri de protecţie a factorilor de mediu: - apa: reţeaua de canalizare menajeră; - aer - ventilator, hotă; gestiunea deşeurilor: pubele, reciclare la Institutul de Cercetări în Chimie RALUCA RIPAN, Cluj Napoca.

Observaţiile publicului formulate în scris/informaţiile privind potenţialul impact asupra mediului se depun/pot fi consultate la sediul Agenţiei de Protecţia Mediului Arad, B-dul Dragalina nr. 16, telefon: 280331, timp de zece zile lucrătoare după data publicării prezentului anunţ.

(6789401)

„ARTEX" SCM — OFERTA

selecţionează personal în vederea angajării pentru perioadă nedeterminată:

- CROITORI CALIFICAŢI
- PERSOANE CUNOSCĂTOARE A MESERIEI DE CONFECŢIONER
- PERSONAL PENTRU ACTIVITATEA DE CĂLCAT FINAL SAU INTERFAZIC
- PERSONAL PENTRU OPERAŢII INTERFAZICE: (CAPSAT, EXECUTAT BUTONIERE, CUSUT NASTURI, CURĂŢAT DE AŢE).

SE OFERĂ: O SALARIZARE ATRACTIVĂ, CONDIŢII DEOSEBITE DE MUNCĂ, BONURI DE MASĂ.

CEI INTERESAŢI sunt rugaţi să se prezinte la sediul societăţii din Arad, str. Ioan Vidu nr. 1-3 începând cu data de 21.09.2005 orele 7,00 - 15,00.

(6789398)

CONNEX®

TOT GSM
By Petrocom D&V

Ssst!

Păstrează-ţi cuvintele pentru că te aşteaptă:

4 luni abonament gratuit
50 de minute gratuite în reţea*
20 de minute naţionale gratuite, lunar, pe viaţă
1000 x 1000 de premii de minute

Colorează-ţi Toamna cu telefoanele de la TOT GSM

(COM./09.2005)

Arad: Bd. Unirii nr. 1-3, tel. 0726.116.069

RATE
în magazin doar cu buletinul!

Oferta completă de servicii şi telefoane în Magazinele sau la dealerii Connex.

Preţurile nu conţin TVA, telefoane în limita stocului disponibil. Ofertă valabilă în perioada 12 septembrie - 13 noiembrie. Ofertă valabilă pentru persoanele cu domiciliul într-unul dintre judeţele Arad, Bacău, Bihor, Iaşi, Sibiu, Suceava, Argeş, Dolj, Galaţi, Alba, Bistriţa-Năsăud, Botoşani, Caraş-Severin, Covasna, Harghita, Maramureş, Mureş, Neamţ, Satu Mare, Sălaj, Tulcea, Vaslui, Vâlcea.
Oferta este supusă unor clauze disponibile în magazine sau la agenţii de vânzări. Detalii despre regulamentul promoţiei se găsesc pe www.connex.ro
* Prin trimiterea unui SMS la 878.

AGENŢIA JUDEŢEANĂ PENTRU OCUPAREA FORŢEI DE MUNCĂ ARAD

cu sediul pe Str. Gheorghe Lazăr nr. 20 et. 1

anunţă că în data de **29-30 septembrie ora 10,00** va avea loc concursul pentru ocuparea postului de:

INSPECTOR clasa I, grad profesional asistent, treapta 1 de salarizare - 1 post

Condiţiile de participare sunt precizate în Legea nr. 188/1999 Republicată, respectiv:
- pregătire de specialitate: studii superioare economice de lungă durată;
- cunoştinţe operare PC: Word, Excel;
- vechime în specialitate - minim 1 an;
- abilităţi, calităţi, aptitudini necesare: iniţiativă şi creativitate, capacitate de a lucra în condiţii specifice: ore suplimentare, efort intelectual, adaptare la complexitatea muncii, asumarea riscului decizional, iniţiativa prezentării de soluţii noi, capacitate de adaptare la muncă în echipă, seriozitate.

CERERILE DE PARTICIPARE SE POT DEPUNE PÂNĂ ÎN 19 SEPTEMBRIE 2005 ORA 12,00.

INFORMAŢII SUPLIMENTARE se pot obţine la cam. 13 - Comp. Resurse Umane sau la telefon 281998, int. 231.

(com.4826/2005)

Rosko Textil is currently in the process to recruit a Network administrator in the Curtici FTZ Location

Requirements of good knowledge in
- IT Windows Server 2000- 2003
- Windows Professional 2000- XP+
- Microsoft Office 2000 -2003
- Lotus Notes
- Network structures
- Strong knowledge in computers, printers and Alcatel 4400 PABX

ALSO
- Computer Science degree
- Abilities to learn and communicate
- Available for delegation
- Driving license
- Broad understanding of IT technical support and IT policies and procedures
- Fluent English and working level French

PLEASE SEND YOUR CV by 19th September 2005, in English together with a motivation letter to Human Resource Department, fax no. 0257-208.601, 0257-208.602, or by e-mail eila@eu.saralee.com

(COM/09.2005)

S.C. SUNTECH S.R.L.
EXECUTĂ ȘI MONTEAZĂ

JALUZELE

Orizontale de la 29 RON/mp + tva
Verticale (stofă) de la 18 RON/mp + tva
Rulouri geam exterioare de la 63 RON/mp + tva
Uși pliante de la 128 RON/buc + tva
Site anti-insecte de la 49 RON/mp + tva

Tel.: 0740/075.290; 0726/219.132

Magazin prezentare Gemi Center Micălaca-Arad

Prețuri speciale, calitate, eleganță

(com./08.2005)

PIASTRELLE
Pasiune pentru detaliu

Prezentați acest cupon în oricare din magazinele PIASTRELLE și aveți

5% DISCOUNT

(c.1119/2005)

Arad: Calea Timișoarei nr.50/ 0257 287 630; Calea Radnei nr. 198-200/ 0257 369 133; Timișoara: Str. Simion Bărnuțiu bl.11/ 0256 287 556 Str. Iuliu Maniu nr.47/ 0256 245 839; Lugoj: Str.Timișorii nr. 90/ 0256 355 407

nuova neon bassano romania nbr

NUOVA NEON BASSANO ROMANIA
Structuri metalice
Hale industriale
Stații distribuție carburanți
Spații administrative
Spații expoziționale
Depozite

Venim în întâmpinarea dumneavoastră și cu lucrări de reparații de structuri metalice, grilaje, porți, garduri, rafturi metalice, balcoane și terase, diverse lucrări de confecții metalice

310417, Arad, str, Prof. Nicolae Oncu nr. 17
Tel: 0257/256287, 0357/401106; Fax: 0257/256301
www.nnb.ro; E-mail: bassano@nnb.ro

(COM./09.2005)

SC Maxstile SRL
producător de mobilier tapițat societate fondată cu capital privat vest european

Angajează

Contabil
Cerințe:
- experiență în utilizarea programelor de contabilitate
- cunoștințe operare PC (office)
- seriozitate
- responsabilitate
- cunoștințe limba italiană/engleză (constituie avantaj)

Croitori, tapițeri, confecționere (la mașina de cusut)
Cerințe:
- experiența în domeniu
- meticulozitate
- seriozitate

Se oferă:
- salariu motivant
- tichete de masă
- decontarea abonamentelor pt. mijlocul de transport
- posibilitatea de a lucra într-o firmă de prestigiu

C.V.-urile Dvs. sunt așteptate la nr. de fax 0257 / 278.724 sau la e-mail anig@maxstile.ro

Informații suplimentare se pot obține la telefon 0257/278702 int. 106, sau la sediul societății noastre din str. Nicolaus Lenau nr. 11 Arad

Vor fi contactate doar persoanele selectate. (com./09.2005)

DANYFLOR
CLEANING HOUSE
curat, lacrima

Administrație blocuri

PRETURI PROMOȚIONALE
0723 64 50 86
0724 07 44 22

curățenie sedii firmă
curățenie blocuri
curățenie case particulare

(6789391)

gci general com invest

SC GENERAL COM INVEST SRL ARAD
Societate ce face parte din Grupul de firme Agrirom, specializată în activități de comerț și investiții
Angajează:

INGINER AGRONOM
Cerințe:
- studii superioare de specialitate;
- vechime de minim 3 ani în munca de specialitate;
- cunoștințe operare PC;
- carnet conducere categoria B;

Responsabilități:
- mărirea portofoliului de furnizori și clienți;
- urmărirea calității produselor comercializate.

DIRECTOR DEPARTAMENT PRODUSE INDUSTRIALE
Cerințe:
- studii superioare;
- vechime de minim 3 ani în activitatea comercială;
- abilități bune de comunicare;
- cunoștințe operare PC;
- carnet de conducere categoria B;
- cunoașterea unei limbi de circulație internațională.

Responsabilități:
- coordonarea și dezvoltarea departamentului de produse industriale.

Oferim oportunitatea desfășurării activității în cadrul unui colectiv tânăr, dinamic și profesionist și salarizare motivantă, în funcție de performanțele atinse.
Cei interesați sunt rugați să trimită scrisoare de intenție însoțită de CV la fax 0257 212 116 sau e-mail: office@gci.ro

(C.A.1367/2005)

DURAL
SC DURAL CELSTAR BBS CONSTRUCT SRL

Produce și comercializează tâmplărie PVC și aluminiu cu geam termopan calitate deosebită.

Calitatea profilelor WINART la cele mai mici prețuri!
Informații la telefon: 0257- 272972 sau 0721288570
Str. Poetului 1/c (intrare fabrica UTA)

(6789399)

SC ACTIV GROUP SRL
Cu sediul în Arad, str. Tribunul Buteanu, nr.1, ap.1, CF R 13605098, înmatriculată la ORC cu nr. J02/664/2000, lichidator judiciar al SC POLYCROM SA, cu sediul în Arad, str. Poetului, nr.52, având CF R 1675413 anunță vânzarea prin negociere directă a imobilului situat în loc. Arad str. Poetului nr.52, format din teren în suprafață de 9222 mp si construcții în suprafață totală de 2152mp, înscris în CF nr.60363 și nr.66195, pornindu-se de la un preț minim de 1.220.000 RON +TVA. Totodată sunt scoase la vânzare următoarele bunuri mobile; o linie de preparat antigel pornindu-se de la prețul minim de 300.000 RON + TVA, mașină de găurit G25 preț minim 800 RON + TVA și strung SN 400 x 2000 la prețul de 1.500 RON + TVA.
Cei interesati vor depune oferte la sediul lichidatorului judiciar până în data de 30 septembrie 2005. Relații suplimentare se pot afla la tel.214821, 0740234433, 0744697814 sau la sediul lichidatorului judiciar. (C.A.1035/2005)

agriconsilier
management ◇ calitate ◇ resurse

Agriconsilier, firmă de management și consultanță în domeniul afacerilor angajează pentru un important client al său:

Agenți comerciali, specializați în vânzarea produselor industriale

(rulmenți, pietre polizor, motoare electrice, laminate, utilaje pentru prelucrări mecnice, etc).

Condiții:
- experiență în domeniu;

Se oferă:
- condiții foarte bune de muncă (sediu administrativ refăcut, telefon mobil, birotică nouă, autoturism pentru deplasări).

Activitatea solicitată poate fi preluată și de persoane juridice.

CV-urile împreună cu scrisoarea de intenție se vor trimite la Fax : 0257-250525 sau pe e-mail la office@agrirom.ro până la 16.09.2005

(C.A.1367/2005)

S.C. SCULE ARAD S.R.L.
Americano-Romanian COMPANY
LOOK FOR:
Technical Service Engineer
Machinery manufacturer is seeking a qualified technical service person with good diagnostic skills.
Experience to include electronic, mechanical & hydraulics,
PLC programming is a must.
Candidate must be willing to travel.
SALARY - BASED UPON EXPERIENCE.
CALL FOR APPOINTMENT OR SEND RESUME AT:
0040/0257/514.944, 0741.931.881,
Fax 0040/0257/514.959 e-mail: **sculesrl@rdslink.ro** (6789396)

S.C. GROUP CRIȘAN S.R.L.
LIDER NAȚIONAL ÎN COMERȚUL CU MATERIALE DE SUDARE ȘI PROTECȚIA MUNCII

Angajează personal pentru DEPARTAMENTUL VÂNZĂRI

Cerințe:
- vechime în muncă minim 3 ani (bărbați sau femei)
- stagiul militar satisfăcut (pentru bărbați)
- permis de conducere (minim categoria B)
- limba engleză sau germană (avantaj)
- PC - MS Office, Internet
- tenacitate, abilități de comunicare și lucru în echipă
- disponibilitate la deplasări

SE OFERĂ SALARIZARE DE EXCEPȚIE.

Informații la tel/fax 0257/280.190 sau 280.714.

(6789390)

VDL ROTECH SRL angajează TEHNOLOG
cu experiență în domeniul prelucrărilor prin așchiere.

Experiența în domeniul normării se apreciază suplimentar.

PERSOANELE INTERESATE sunt rugate să depună C.V. la sediul firmei din Arad, str. Biruinței nr. 12 sau prin fax la nr. +40.257 306071.

Informații suplimentare la telefon +40 257 254663. (com./09.2005)

gci general com invest

S.C. GENERAL COM INVEST S.R.L.
Societate ce face parte din grupul Agrirom

Achiziționează la cel mai bun preț al pieței **floarea soarelui** recolta 2005
În bazele Cerealcom din Arad, Sântana, Pecica
Parametri: - umiditate max. 9%
- corpi străini max. 2%
Plata: - la livrare

Informații suplimentare la tel: 0257-250.862, 0745-347.178

(C.A.1367/2005)

HOTEL CONTINENTAL ARAD
ANGAJEAZĂ:
- Femeie de servici (restaurant)

Informații suplimentare la sediul societății Arad, Bd. Revoluției, nr 79 - 81
Telefon 0257 206 410

(C.A.1367/2005)

PARCHET COVOARE LAMBRIURI UȘI

PROGES
pentru amenajări interioare

PARCHET LAMINAT
14,95 lei/mp*

AICI GĂSEȘTI CEL MAI MIC PREȚ!

+ COVORAȘ INTRARE GRATUIT

Str. Dorobanți nr. 55, tel: 282.021

*Preț fără TVA (c./2005)

VÂNZĂRI APARTAMENTE O CAMERĂ

Vând apartament 1 cameră, et. III, Micălaca zona 500, 50 mp, 20.500 Euro. Telefon 0744.542.931; 279718. (30473)

Vând apartament una cameră, et. II, zona gării, 25.000 Euro. Telefon 0766.722.173. (30555)

Vând apartament 1 cameră, bucătărie, debara, la casă, preț negociabil. Informații 0740.362.492. (30082)

Vând urgent garsonieră,6 Vânători, super amenajată, preț 13.500 Euro, negociabil. Telefon 0740.508.574; 0741.192.793. (30478)

Vând urgent apartament 1 cameră, Micălaca, decomandat, 50 mp, modern, (ne)mobilat, negociabil. Telefon 279229; 0744.386.741. (29918)

Vând garsonieră cf. 3, Confecții, et. 4, preț 8.700 Eu, negociabil. Telefon 0745.557.928 sau 0726.369.055. (30539)

Vând apartament 1 cameră, bucătărie, WC, central, et. 2, preț 25.000 Eu. Telefon 282382, 0723.990.470. (30572)

Vând, în Lipova, garsonieră cf. 3, preț 150.000.000 lei. Informații telefon 563022, 0724.248.217, 0745.636.264. (29367)

Ocazie! Vând garsonieră amenajată și mobilată, la doată la doar 12.500 EU. Telefon 0744.841.105. (Ag. UTA. 1248)

Vând garsonieră confort I, Grădiște, etaj 3/4, decomandată, îmbunătățită, 15.800 EU negociabil. Telefon 270292, 0740.011.113. (30618)

Vând garonieră confort I, etaj IV, contorizată, fără îmbunătățiri, 17.500 EU, str. Săvârșin, Micălaca. Telefon 275263. (30623)

Vând garsonieră confort I, amenejată, zona Banu Mărăcine. Telefon 0744.551.029. (30595)

Vând apartament la casă 1 cameră, bucătărie, baie, curte 60 mp, anexă 50 mp, preț 22.500 EU. Telefon 0722.728.002. (30664)

Vând garsonieră confort I, amenajată modern, etaj 4/4, acoperiș fără probleme, str. Banu Mărăcine, preț 22.000 EU. Telefon 260819. (30701)

Vând garsoniere, Micălaca, Alfa, Vlaciu, 18.000 Euro. Telefon 0727.982.469. (30768)

Vând apartament 1 cameră, 24.000 Euro. Telefon 0727.982.469. (30768)

Vând apartament 1 cameră, parter, Piața Catedralei, 48 mp, ușă blindată, termopan, posibil garaj, 28.000 Euro. Telefon 0722.381.750. (30782)

VÂNZĂRI APARTAMENTE DOUĂ CAMERE

Ocazie! Vând apartament 2 camere confort I, zona 500 Micălaca, parter înalt, 26.500 EU. Telefon 0722.344.705. (30662)

Vând apartament 2 camere, zona Miorița, parter. Telefon 368519, după ora 13; 0744.540.808. (30469)

Vând urgent apartament 2 camere, Micălaca, super amenajat, 38.500 Euro. Telefon 0744.438.412. (30418)

Vând apartament 2 camere 65 mp, Vlaicu-Stupilor, etaj 2, 27.700 EU. Telefon 0722.786.750, 275805. (30201)

Vând apartament 2 camere Romanilor, 56 mp, etaj 2, preț 28.800 EU. Telefon 0723.199.579. (30201)

Vând apartament 2 camere, amenajat, fără legea 112, zona centru, preț 25.000 Eu. Telefon 210464, 0788.488.075. (30346)

Vând apartament 2 camere, central, 38.000 Euro. Telefon 0724.347.972. (30468)

Vând apartament 2 camere, central, la șosea pe Vasile Milea, parter, pretabil birouri, vad comercial, 48.500 Euro. Telefon 272226; 0745.135.555. (30464)

Vând apartament 2 camere semidecomandat, parchetat, faianțat, gresie, balcon închis, etaj I, Aradul Nou, preț 25.500 EU negociabil. Telefon 0741.137.773. (30207)

Vând urgent, apartament ultracentral, 2 camere mari, bucătărie mare, 2 balcoane, antreu, baie, cămară alimente, curte, loc parcare. Telefon 0745.596.658. (30565)

Vând apartament 2 camere, Podgoria, bloc cărămidă, et. 4/4, acoperiș fără probleme, contorizat, interfon, 36.000 Eu, negociabnil. Telefon 0743.142.315, 0741.110.642. (30569)

Vând apartament la casă 2 camere, zonă centrală, 22.500 Eu. Telefon 0742.456.026. (30586)

Vând apartament 2 camere Fortuna, 50 mp, 23.500 EU fix. Telefon 272226, 0745.135.555. (30464)

Ocazie! Vând apartament 2 camere semidecomandat, geamuri termopan, ușă metalică, obiecte sanitare schimbate, etaj 4/4, acoperiș recent refăcut, zona Fortuna, preț 22.000 EU negociabil. Telefon 0743.434.799. (Ag. UTA, 1244)

Vând apartament 2 camere Micălaca-Orizont, parter, confort I, amenajat de lux, termopan, modificări interioare, zidărie sticlă, ușă schimbate, totul de ultimă oră, preț 33.800 EU. Telefon 0722.272.959. (30620)

Vând apartament 2 camere confort 2, Vlaicu, A 14, sc. D, etaj 1/4, ap. 8, contorizat apă-căldură, balcon închis, cu parchet. Telefon 240138. (30645)

Vând apartament 2 camere Miorița, superamenajat, 35.000. Telefon 0723.386.231. (30595)

Vând apartament 2 camere Micălaca, amenajat, 34.000 EU. Telefon 0723.386.231. (30595)

Vând apartament 2 camere Vlaicu, 24.800 EU. Telefon 0721.752.340. (30687)

Vând apartament 2 camere 77 mp decomandat, confort I, climă, termopan, Aradul Nou, etaj 4, ocupabil, preț 28.000 EU. Telefon 0722.606.527. (30756)

Vând apartament 2 camere demisol, str. Praporgescu. Telefon 288384. (30763)

Vând apartament 2 camere, Micălaca, îmbunătățit + garaj, preț la vedere. Telefon 0744.292.961. (30767)

Vând apartament 2 camere, Micălaca, Alfa, Vlaicu, Confecții, Aradul Nou, 26.000 Euro-31.000 Euro. Telefon 0727.982.469. (30768)

Vând apartament 2 camere, confort II, Vlaicu-Fortuna, parter și et. III, balcon, 21.000 Euro. Telefon 0744.542.931; 279718. (30776)

VÂNZĂRI APARTAMENTE TREI CAMERE

Vând avantajos, în LIPOVA, apartament la casă, 3 camere, dependințe, hol închis, lângă Tribunalul Lipova. Telefon 0722.237.792. (30559)

Vând apartament 3 camere, et. 3/4, zona Vlaicu, str. Fluturilor, bl. 12, parchet, gresie, faianță, boxă, contorizat apă + căldură + interfon, 27.000 Euro, negociabil (fără ipotecar). Telefon 0724.983.915, 289030. (30006)

Vând apartament în Vlaicu, 3 camere decomandat, 2 balcoane, etaj 3/10. Telefon 242582; 0357-407337, 0766.530.551. (Ag. UTA, 1223)

Vând apartament 3 camere bloc 530, sc. A. Micălaca, cu gresie, faianță, contorizat, zonă liniștită. Telefon 0723.785.902. (Ag. UTA, 1230)

Vând apartament 3 camere, etaj intermediar, neamenajat, zona 300 Micălaca, preț 44.000 Eu. Telefon 210464, 0788.488.075. (30346)

Vând apartament 3 camere parter înalt, 75 mp, Vlaicu, 30.000 EU negociabil. Telefon 272226, 0745.135.555. (30643, 644)

Vând apartament 3 camere Miorița, amenajat, 45.000 EU. Telefon 0723.386.231. (30595)

Vând schimb apartament 3 camere, ultracentral, superb, 70.000. Telefon 0723.386.231. (30595)

Vând (schimb cu casă) apartament 3 camere, garaj la demisol, boxă. Telefon 347965. (30668)

Vând apartament 3 camere 97 mp, zona 300, etaj 4/4, acoperiș în garanție, complet mobilat, amenajat modern, geamuri termopan, gresiat, parchetat, ușă blindată, interfon, aer condiționat, preț 40.900 EU. Telefon 0722.408.461; 0727.995.752. (30673)

Vând apartament 3 camere, Micălaca, Alfa, Vlaicu, negociabil. Telefon 0727.982.469. (30768)

Vând apartament 3 camere, decomandate, 2 băi, 2 debara, garaj, boxă, et. I, zona 300, preț 42.000 Euro, negociabil. Informații 0741.051.659; 213410. (30800)

Vând urgent casă în Arad, 3 camere, baie, bucătărie, încălzire gaz, grădină, dependințe, garaj, 37.000 Eu, negociabil, str. Dobrogea nr. 19A. Telefon 0257-289447, 0744.298.289. (30102)

Vând urgent casă 3 camere + 2 holuri + bucătărie + grădină front stradal 30 ml , 6-700 mp, str. Cetății nr. 4. Telefon 0741.291.406, 0745.862.042. (30176)

Vând casă în Pecica, str. 328, nr. 19, preț 18.500 EU negociabil. Telefon 0744.311.263; 0257-468677. (30195)

Vând casă str. Blanduziei colț cu str. Kogălniceanu, suprafața 133 mp, bună pentru privatizare. Telefon 0723.779.355. (30043)

Vând urgent casă, Aradul Nou, toate utilitățile, suprafață 1440 mp, preț 83.000 Euro, negociabil. Telefon 256128; 0745.239.523. (30370)

Vând casă deosebită, central, accept credit impotecar. Telefon 256279; 0727.767.510; 0743.108.066. (29944)

Vând casă cu grădină, suprafață 1440 mp, în Sînicolaul Mic, gaz, apă indroduse. Telefon 0741.013.440. (30378)

Vând casă mare, toate utilitățile, 65.000 Euro, Curtici. Telefon 0740.183.918. (30414)

Important

La solicitarea celor interesați publicăm și fotografiile (alb-negru) aferente anunțurilor de vânzări case, mașini sau apartamente.

VÂNZĂRI APARTAMENTE PATRU CAMERE

Vând apartament 4 camere etaj intermediar, superamenejat, s-126 mp, în Confecții, preț 36.500 EU negociabil. Telefon 259090, 0722.349.092. (30239)

Vând apartament 4 camere, Vlaicu, Z.18, etaj intermediar, 49.500 Euro, negociabil. Telefon 0766.713.651; 0357-402184. (30391)

Vând apartament 4 camere, central. Telefon 272226; 0745.135.555. (30464)

Ocazie! Vând urgent apartament 4 camere, decomandate, et. 4, zona Podgoria, 111 mp, balcon 10 m, bloc cărămidă, 37.000 Eu. Telefon 0744.542.931, 279718. (30497)

Vând apartament amenajat, orașul Ineu, 4 camere, et. 4/4, negociabil. Telefon 0742.911.578. (30536)

Vând 4 camere asociație zona Milea, parter, 98.000 EU. Telefon 213192, 0722.257.409. (30534)

Vând apartament 4 camere, Vlaicu, la I-uri și Z-uri, s.130 mp, 48.000 Euro, negociabil. Telefon 0727.982.469. (30768)

VÂNZĂRI CASE

Vând casă, 3 camere, dependințe, curte, grădină, în LIPOVA. Telefon 229666, 0746.244.653; 0743.138.536.

Vând (schimb cu garsonieră + diferență) casă în Tauț, 3.000 mp, 130 pomi. Telefon 214415, 0745.003.019. (30563)

Vând casă mare, cu toate utilitățile și HALĂ MARE, Gai. Telefon 275277. (29586)

Vând casă cărămidă, 3 camere, 150 mp locuibil, încălzire centrală, facilități, 750 mp grădină, 6 Vânători, 53.000 Eu, negociabil. Telefon 0745.895.483. (UTA, 1219)

Vând casă în Vlaicu, str. Școalei, ideal privatizare, 50.000 Eu, negociabil. Telefon 0257-212099, 0744.828.934. (30132)

Vând casă în Pârneava, 3 camere + anexă, toate utilitățile, preț 75.000 Euro, negociabil. Telefon 0357-412588; 0726.350.199. (29932)

Vând casă 3 camere, bucătărie, anexe, st 1.400 mp, localitatea Peregul Mic, preț 7.500 Eu. Telefon 210464, 0788.488.075. (30346)

Vând vilă, zona Miorița și cabană Insula Mureș. Telefon 0742.082.046. (30431)

Vând casă 4 camere, 1100 mp, Pârneava, toate utilitățile, 85.000 Euro, negociabil. Telefon 272226; 0745.135.555. (30464)

Vând casă 5 camere, Aradul Nou, 700 mp, fs.17 ml, toate utilitățile. Telefon 272226; 0745.135.555. (30464)

Vând casă 3 camere, Dobrogeanu Gherea, 55.000 Euro. Telefon 0723.308.286. (30475)

Vând casă cu 5 camere, central în Pecica, garaj, anexe, bucătărie de vară separat, curte deosebită, preț 44.900 Euro, negociabil. Telefon 0257-468.060; 0788.707.054. (29950)

Vând urgent vilă nouă P+1, Micălaca. Telefon 0742.194.236, 219252. (30502)

Vând casă Șiria, 22.000 Eu, negociabil. Telefon 0741.250.912. (30507)

Vând casă nouă, în comuna Păuliș, teren 1.250 mp, util 180 mp, preț 40.000 Eu, negociabil. Telefon 0722.295.356. (30556)

Vând casă mare din cărămidă cu grădină 4.000 mp, în Turnu 124, la 200 m de la șoseaua principală, acces pietruit, gard de beton, fântână de apă. Informații telefon 287299 după ora 19, sau 0744.511.026. Merită investiția. Preț 40.000 EU negociabil. (29807)

Vând CASĂ cu grădină și LOC de CASĂ în suprafață de 1439 mp, ambele în orașul INEU. Telefon 0745.377.674. (30342)

Vând casă în Ghioroc, trei camere, două băi, bucătărie, grădină mare. Telefon 461100; 0745.862.758. (30027)

Vând vilă, zona Intim, 350 mp suprafața construită, 236.500 EU negociabil. Telefon 0740.171.366. (30209)

Vând vilă nouă Aradul Nou, Grădiște și cartierul Funcționarilor. Telefon 213192, 0722.257.409. (30534)

Vând casă modestă cu teren intravilan, 3.000 mp, zona Viilor, ideal casă de vacanță. Telefon 0722.380.321. (30616)

Vând casă în roșu, Subcetate, cu teren 1000 mp. Telefon 0744.534.384, 0744.795.538. (30650)

Vând vilă zonă selectă P+2, construcție nouă. Telefon 0744.551.029. (30595)

Vând casă în Pecica str. 304, 3 camere, baie, 1700 mp, apă de la rețea, 32.000 EU. Telefon 469279. (Ag. UTA, 1245)

Vând casă în Battonya ultracentral, str. Hunyadi, nr. 89, compusă din 2 apartamente de 57 mp, respectiv 46 mp, anexe, clădire multifuncțională de 70 mp. Relații loco sau prin telefon în limba maghiară: 00.36.30.2959694, 00.36.68.456 332. (30603)

Vând casă solidă Pârneava, 1200 mp, 5 camere, 2 bucătării, 2 băi, toate utilitățile. Telefon 0724.333.223. (30592)

Vând casă mare, model deosebit, finisată parțial, P+1+M, 460 mp locuibili, total teren 600 mp, zona Dinamo, preț 125.000 EU negociabil. Telefon 0257-349848. (30683)

Vând casă în Vladimirescu, 3 camere, apă, gaz, grădină, 1.100 mp. Telefon 251392, 0721.716.143. (30690)

Vând casă în Sântana, apă, gaz, central. Telefon 0257-463252, 0741.507.616. (30702)

Vând casă 2 camere, bucătărie, cămară, baie, anexe, încălzire gaz metan, suprafața utilă 60 mp, suprafața totală teren 26 mp. Telefon 213357, 0744.690.169. (30733)

Vând casă cu anexă Aron Pumnu, nr. 72. Telefon 273818. (30739)

Vând casă în localitatea Odvoș la șosea, 2500 mp, ideal privatizare, preț 14.000 EU. Telefon 0724.972.704. (30762)

Vând casă 4 camere, baie, bucătărie, P+M, total 720 mp, construit 200 mp, fs 16 ml, Micălaca, 95.000 EU negociabil. Telefon 272226, 0745.135.555. (30764)

Vând casă central Vărșand, 4 camere, bucătărie, baie, cămară, anexe, încălzire centrală. Telefon 0746.693.796. (Ag. Criș, 552)

Ocazie! Vând casă modernă, piscină, gazon, 2 garaje, alarmă, mobilată, toate utilitățile la cheie, zonă neinundabilă, str. Iosif Nădejde, nr. 3. Telefon 0745.104.215. (30800)

Vând casă P+M, Aradul Nou, zonă liniștită, 210 mp. utili, construcție 2004-2005, 3 dormitoare, 3 băi, bucătărie, sufragerie, zonă de zi, birou, arhitectură și finisaje moderne, curte, garaj, preț la vedere. Informații telefon 0745.947.771. (30800)

Vând casă în MORODA-5 camere, anexe. Telefon 329581. (30813)

VÂNZĂRI SPAȚII

Vând AFACERE central, 78 mp. Telefon 0745.119.206, 0745.997.155. (30321)

Vând sau închiriez SPAȚIU 278 mp, Aradul Nou. Telefon 0744.551.029. (30595)

Vând HALĂ METALICĂ în suprafață de 450 mp, pe rampă CFR (cu acces auto) în Arad, pe Calea 6 Vânători. Informații telefon 0722.249.470. (30182)

Vând SPAȚIU, parter, ultracentral, 91 mp, 34.000 EU. Telefon 0742.325.159. (30692)

Vând GHERETĂ termopan, utilată, hexagonală, transportabilă, 24 mp, preț real 10.000 EU, vânzare 5.500 EU. Telefon 0726.458.895. (30763)

VÂNZĂRI TERENURI

Vând teren casă Aradul Nou, 375 mp, front stradal 30m. Telefon 0722.226.403. (29707)

Vând teren intravilan, Mândruloc, 1450 mp, f.s. 14 ml, apă, gaz. Telefon 216180. (30794)

Vând teren intravilan localitatea Sânleani, suprafața 833 mp, preț 28.000 EU. Telefon 0721.471.246. (30043)

Vând teren extravilan la ieșirea din Arad spre Nădlac, 110 ml, suprafața 10 ha, preț 3 EU/mp. Telefon 0723.528.678. (30183)

Vindem teren 3200 mp cu CONSTRUCȚII HALĂ, MAGAZIE, apartament 3 camere, drum acces asfaltat, curent, apă la 6 km de Arad. telefon 289060 orele 9-17. (30184)

Vând teren intravilan vis-a-vis de Hipodrom, 21.400 mp, fs-68 ml și 10.000 mp, fs-53 ml. Telefon 0257-212099, 0744.828.934. (30132)

Vând teren intravilan 1500 mp în Stațiunea Moneasa. Telefon 0722.247.941. (29889)

Vând teren 1,60 ha în asociație, zona Curtici, preț 2.700 Eu, negociabil. Telefon 210464, 0745.606.660, 0788.479.207. (30346)

Vând teren intravilan 600 mp, f.s.14, Bujac, 23.000 EU. Telefon 272226; 0745.135.555. (30464)

Vând teren, Calea Timișorii. Telefon 0724.347.972. (30468)

Vând teren 165 ha, la șosea națională Arad-Oradea, f.s. 1500 ml, între Zimand-Șimand. Telefon 0724.347.972. (30468)

Vând loc de casă în zonă centrală în localitatea Pecica, preț 10.500, negociabil. Telefon 0257-468060; 0788.707.054. (29950)

Vând urgent 1,6 ha teren situat la intersecția DN Arad-Oradea cu Sântana-Curtici, toate utilitățile. Telefon 0744.337.110. (30546)

Vând teren pentru construcții civile sau industriale 1-7 ha, situat în Sânleani. Telefon 0722.415.368. (30159)

Vând loc casă Turnu 204, s-1000 mp, fundație casă, gard beton, așezare pe colț, la șoseaua principală, loc de parcare, asfaltat, preț 20.000 EU negociabil. Ofertă excepțională. Informații telefon 287299 după 19 sau 0744.511.026. (29807)

Vând urgent 7600 mp intravilan centurp, fs 90 ml (lângă 6 Vânători). Telefon 213192, 0722.257.409. (30534)

Vând teren intravilan Sânicolau Mic, 5400 mp. Telefon 0744.551.029. (30595)

Vând pădure 6,3 ha compact, 100 ani, fag 95%. Telefon 0744.551.029. (30595)

(Continuare în pagina 17)

Program ADEVĂRUL Cotidian independent Arad

MICA PUBLICITATE tel. 210.775 luni-vineri 8⁰⁰- 19⁰⁰ *sâmbătă închis* duminică 9⁰⁰- 12⁰⁰

ANUNȚURILE DE DECES SE PUBLICĂ GRATUIT.

MARE PUBLICITATE tel/fax 280.904 luni-vineri 8⁰⁰- 19⁰⁰ *sâmbătă închis* duminică 9⁰⁰- 12⁰⁰

(Urmare din pagina 16)

Vând loc de casă 684 mp, fs 14 ml, cu toate utilitățile la stradă. Telefon 279471, 0746.860.671. (30684)

Vând teren intravilan 500 mp, Cartier Milan Tabacovici. Telefon 211710, 0722.457.098. (30745)

Vând urgent teren intravilan în Moneasa, 2980 mp, cu cabană modestă, electrificată, 50.000 EU negociabil. Amănunte la: www.moneasa.1x.ro Telefon 0727.848.103, 0357-401493. (30758)

Vând terenuri în zonele Cermei, Iratoș, Pecica, Vinga, Utviniș, Zădăreni, Cruceni, Galșa, Ineu. Telefon 0727.982.469. (30768)

Vând în Zădăreni teren cu căsuță de locuit, 430 mp, f.s. 9 ml, gaz, apă. Telefon 0727.334.232. (30775)

VÂNZĂRI AUTO-MOTO

Vând urgent FORD SIERRA 2,0 benzină, an 1983, stare bună, preț 1.400 Eu, negociabil. Informații telefon 0724.648.000. (30072)

Vând Dacia 1300, stare foarte bună, an fabricație 1979. Telefon 257264, între orele 14-16. (30532)

Vând BMW 320 Diesel impecabil, an 2000, 10.200 EU. Telefon 0722.344.705. (30662)

Vând avantajos RENAULT SCENIC 4x4, benzină, 2001, full option, 11.500 Eu. Telefon 0722.237.792. (30559)

Vând Mercedes E 220 TD, din 1996, 10.800. Telefon 0742.121.438. (30576)

Vând BMW 525 Diesel, an 2001.07, full options, preț negociabil. Telefon 0722.315.202. (30575)

Vând cilindru, lanț distribuție, mâner accelerație noi pentru Jawa-CZ 1275. Telefon 0745.542.041. (28186)

Vând combină John Deere 1075, masa păioase 4,5 m, heder porumb 5 rânduri, combină C3P porumb știuleți cu tocătoare. Telefon 0722.415.368. (30159)

Vând buldozer S650 și piese buldozere. Telefon 0726.253.412. (28573)

Vând Opel Vectra 1,6, fabricație 1992, stare perfectă, preț 3.300 Eu. Informații telefon 0741.912.910. (30430)

Vând Dacia Breck an '87, trapă cui remorcă, 900 EU. Telefon 0742.902.683. (30636)

Vând Golf IV Diesel dotări multiple, 9350 EU negociabil. Telefon 0747.056.235. (30658)

Vând tractor U 650 în perfectă stare de funcționare, an fabricație 1995, vizibil Chișineu Criș, Piața Avram Iancu, nr. 10. Telefon 0721.619.571. (Ag. CXriș, 449)

Vând Matiz 2003, argintiu, impecabil, CD, JVC, aer condiționat. Telefon 0721.808.189. (30663)

Vând Opel Corsa 1,2 benzină, climpă, ABS, jante aluminiu, alarmă, stare excelentă. Telefon 0744.844.127, 0744.774.647. (30629)

ADANTINO SRL vinde: ATV-uri, MOTOCICLETE, SCUTERE, ACCESORII. Telefon 0257-218214, 0742.766.922. (29683)

Vând VW Passat 1,9 TDI variant 2003, climatronic, recent adus. Telefon 0745.633.972. (30205)

Vând Opel Corsa, fabricație 1986, înmatriculat, verificare aprilie 2006. Telefon 276845, dimineața. (30493)

Vând automobil mixt TV14FA cu taxele la zi. Informații telefon 0743.012.696. (30515)

Vând Mercedes C.200 CDi, full extrase, fabricație 2000. Telefon 0745.235.143. (30531)

Vând Dacia 1310, CIV, nr. noi, an 1988, 875 Eu. Telefon 0723.045.296. (30509)

Vând Volkswagen Golf IV 1,9 TDi, alb, combi, 101 CP, an 2000, climă, 4xairbag, 4xgeamuri electrice, încălzire în scaune, sirocou, vama achitată, recent adus, 8.900 Eu. Telefon 0724.090.194, 0726.756.581. (30549)

Vând Volkswagen Passat 1,6, an 2002, roșu, combi, 101 CP, climă, geamuri electrice, încălzire în scaune, ABS, 4xairbag, ESP, recent adus, vama achitată, 8.950 Eu. Telefon 0724.090.194, 0726.756.581. (30549)

Vând Ford Ka-Karibic, argintiu, an fabricație 2001, servo, ABS, airbag, înmatriculat PF, preț 4.650 Eu, negociabil. Telefon 0740.569.085, 0724.122.745. (30543)

Vând Dacia Berlină, injecție + gaz, an 2000, preț 2.250 Eu negociabil. Telefon 0740.776.151. (30555)

Vând Dacia Berlină, an 2000, preț 2.600 Eu. Telefon 0721.534.484. (30555)

Vând (schimb) Ford Sierra 1,6 D, an 1984 (motor 1988), consum 5%, 2.100 EU negociabil, cu Dacia papuc 2 locuri (preferabil Diesel). Telefon 0740.250.989, 0357-405703. (30626)

Vând Peugeot 505 GTI stare foarte bună, VT 2007, dotări multiple. Informații telefon 272502 sau 0746.859.977, preț 7.300 EU negociabil. (30666)

Vând Opel Combo Diesel, fabricat în 2003. Telefon 0744.705.927, 0788.687.974. (30675)

Vând urgent Opel Vectra 1,7 Diesel, an 1991, genți aluminiu, MP3, stare perfectă, preț 3.800 negociabil. Telefon 0741.656.344. (30689)

Vând Volskwagen Passat pe motorină, an fabricație 1986. Telefon 0727.762.376. (30708)

Vând Autoutilitară marca Fiat. Telefon 384074. (30711)

Vând Opel Astra Caravan, roșie, an fabricație 1998, benzină 1,6 i climă, dublu airbag, central, alarmă, servo, ABS, preț 5.600 EU negociabil. Telefon 0744.284.907. (30721)

Vând VW Golf IV 1,9 TDI Tuning an 2001 gri metal AC, ABS, ESP, servo central, alarmă, preț 9.100 EU negociabil. Telefon 0721.254.434; 277976. (30749)

Vând Peugeot 206 SW 2004, motor 1,4 benzină, leasing, 6.500 EU negociabil + preluare rate, 176 EU/lună. Telefon 0721.190.540. (30751)

Vând Golf Diesel 4 uși, înmatriculat, 1500 EU. Telefon 0744.133.095. (30748)

Vând autoutilitară (TVF14) stare funcționare. Telefon 0257-353553. (Ag. Criș, 551)

Vând motor tractor U-650, stare excepțională. Telefon 0744.916.385. (30774)

VÂNZĂRI ELECTRO

Vindem CASE MARCAT, CÂNTARE, I. L. CARAGIALE nr. 22. Telefon 272727; 282829; 0745.520.497. (29457)

Vând CUPTOR ELECTRIC 6 mp, pentru PATISERIE. Telefon 0746.055.285. (30792)

Vând CASE MARCAT FISCALE, CÂNTARE ELECTRONICE, str. STÂNJENEL 6. Telefon 279702; 0745.395.107; 0722.707.432; 0788.737.342. (29031)

Vindem CASE MARCAT FISCALE, CONSUMABILE, CÂNTARE ELECTRONICE, str. VICENȚIU BABEȘ nr. 22A. Telefon 211211, 0742.352.277; 0788.352.277. (29714)

Vindem: COMBINE FRIGORIFICE, CONGELATOARE, LĂZI, TELEVIZOARE, MAȘINI DE SPĂLAT AUTOMATE, VITRINE FRIGORIFICE, ANVELOPE. Asigurăm transport. Calea Radnei 151. Telefon 369090, 0743.662.845. (26910)

Vând CÂNTARE ELECTRONICE și MECANICE, CASE de MARCAT. Telefon 281020. (28298)

Vând APARATE de CAFEA SAECO. Telefon 0746.160.010, 0722.238.737. (29492)

Numai pe Calea Radnei 225, Arad, RATE FĂRĂ DOBÂNDĂ, FĂRĂ AVANS, reduceri la plata cash. Vindem MAȘINI SPĂLAT, FRIGORIFICE, TC COLOR, ARAGAZE. Telefon 259339, 0744.706.321, Lipova - 563027. (30091)

Vând TV COLOR, stereo text, modele noi: GRUNDIG, SONY, PHILLIPS, MAȘINI DE SPĂLAT cu garanție. Telefon 251392. (30007)

Vând TELEVIZOARE, aproape noi, diagonale 37-72 cm, Calea Radnei 234. Telefon 0357-413213. (30095)

Vând mașină spălat vase, Bosch, nouă. Telefon 0742.495.053. (Ag. UTA, 1249)

VÂNZĂRI DIVERSE

Vând NISIP, BALAST, SORTURI, transport la domiciliul clientului. Telefon 214415; 0745.003.018. (29684)

Vând PLASĂ GARD, 33.000 lei/kg; RABITZ, 47.500 lei/kg; CUIE, 26.000 lei/kg; SÂRMĂ, TABLĂ, ELECTROZI, COTURI și BURLANE etc. Str. Vrabiei 4, telefon 289997; www.garduri.ro (29536)

Vând BOLȚARI TERMOIZOLANȚI beton și zgură cărămidă, omologați, diferite dimensiuni și STÂLPI ORNAMENTALI 0,80 cm, la cele mai mici prețuri. Telefon 283683, 0722.621.600, 0722.870.752. (18907)

Vând convenabil BOLȚARI TERMOIZOLANȚI, diferite dimensiuni, calitate superioară. Telefon 0744.507.339, 275551. (20330)

Vând NISIP, BALAST, SORT, la domiciliul clientului. Telefon 255672; 0744.987.273. (29409)

Vând LEMNE FOC TĂIATE, crăpate, 700.000 lei/mc. Telefon 278583; 0746.601.292. (29596)

Vând LEMNE FOC, NISIP, BALAST, SORTURI, la domiciliul clientului. Telefon 214415; 0745.003.019. (29684)

Vând disc 4.2 în V, pentru tractor mare. Telefon 0744.633.584; 0257/536388. (29721)

Vând 2 vaci cu lapte. Informații la telefon 377105. (30225)

Vând 4 geamuri cu rolete, mobilă cameră de zi, uși, perdele. Telefon 0722.327.552. (Ag. UTA, 1224)

Vând COLȚARE, CANAPELE, LII, noi. Telefon 286069. (29277)

Vând PIATRĂ, NISIP auto 16 to, prețuri mici. Telefon 0726.788.045 (30382)

Vând NISIP, BALAST, la domiciliu, preferabil 3 mc. Telefon 0741.679.475. (30388)

Vând BALAST, NISIP, PIATRĂ, domiciliul clientului auto 16 to. Telefon 0723.547.364. (30403)

Vând aparat sudură (triodină), pompă sumersibilă trifazică 45-50 mc/ oră și cazan încălzire centrală pe lemne (nou). Telefon 0745.266.429. (Sântana, 264)

Vând NISIP, BALAST, SORTURI, la domiciliul clientului. Telefon 0745.272.375. (30470)

Vând urgent 2 canapele, stare bună, 1.500.000 lei; 1 buc comodă pentru televizor, stare foarte bună, 1.000.000 lei. Telefon 0745.314.516. (30501)

Vând aparat auditiv, nou. Informații telefon 0740.431.091. (30503)

Vând BOLȚARI (BCU) termoizolanți. Telefon 0745.235.143, 0722.876.225. (30531)

Vând cărămidă din demolări. Telefon 338189, 0722.295.351. (30590)

Vând junincă gestantă, luna a 9-a. Frumușeni, telefon 455044. (30393)

Vând plug 3 capuri austriac, grape cu tăvălugi, MIG de împrăștiat îngrășăminte chimice, combinator cu tăvălug. Telefon 534378, mobil 0721.346.094. (UTA, 1241)

Vând NISIP, BALAST, la domiciliu, preferabil 3 mc. Telefon 0740.120.697. (30573)

Vând mașini industriale cu 2 ace și simple. Telefon 0747.801.333. (30651)

Vând mobilă, cuier hol și două lii stare foarte bună, la preț rezonabil. Relații la telefon 218830, 0745.139.280. (30653)

Vând LEMNE FOC esență tare, preț 700.000 lei/mc. Telefon 278436, 0740.774.642. (30601)

Vând un loc de veci amenajat, Eternitatea. Telefon 0726.992.948, 0357-419369. (Ag. UTA, 1249)

Vând scaun auto nou, pentru copil 0-13 kg, preț 350 RON, negociabil. Informații telefon 271186, 0745.380.995. (Ag. UTA, 1242)

Vând tabureți mici, tapițați, tip buturugă, dulăpior suspendat alb, ceas quartz birou. Telefon 251885, 0722.253.236. (30707)

Vând cuvertură nouă, model popular, fond negru cu flori colorate; cuvertură modele geometrice bordo cu galben; pături. Telefon 251885, 0722.253.236. (30707)

SOCIETATE COMERCIALĂ vinde 2 CONTAINERE MOBILE pentru motorină. Telefon 0744.147.804. (30734)

Vând mânz semigreu 1,3 ani șarg, coamă albă. Telefon 380244. (30735)

Vând mobilă, dormitor complet, furnir de nuc, stare foarte bună; mobilă cameră de zi, furnir de nuc, stare foarte bună. Telefon 213357, 0744.690.169. (30736; 737)

Vând STRUNG drugbane; CÂNTAR. Telefon 273818. (30739)

Vând BOLȚARI termoizolanți, VIBROPRESAȚI 300x250x200, 16.300/buc, mc 1.100.000. Telefon 0257-281197, 0722.381.750. (30759)

Vând ușă de intrare din stejar, interior tapițată, preț avantajos. Telefon 274287; 0744.961.748. (1259, UTA)

Vând NISIP, BALAST, LEMNE FOC, la domiciliu. Telefon 214535; 0742.749.698. (30798)

CUMPĂRĂRI TERENURI, IMOBILIARE

Cumpăr pământ agricol, raza municipiului Arad. Telefon 0745.895.483. (UTA, 1219)

Cumpăr garsonieră, apartament, indiferent zonă, etajul, probleme. Telefon 0744.542.931; 279718. (30473)

Cumpăr teren intravilan, Arad, între 500-700 mp. Telefon 0723.308.286. 0744.589.950. (30475)

Cumpăr terenuri agricole. Telefon 0357-412525, 0723.252.374. (28784)

Cumpăr loc de casă lîngă deal, la șosea, în localitățile Ghioroc, Miniș, Cuvin. Plata pe loc. Telefon 0257-283509; 0726.339.302. (30350)

Cumpăr garsonieră - apartament cu o cameră, Praporgescu - centru. Telefon 0746.206.838. (30264)

Cumpăr apartament 2 camere parter, zonă centrală. Telefon 0744.551.029. (30595)

CUMPĂRĂRI DIVERSE

Cumpăr pene de gâscă vechi și noi. Telefon 0742.299.805; 210480. (29843)

Cumpăr teracotă color din demolări. Telefon 0740.172.327. (30232)

Francik Gherman cumpără obiecte vechi de antichitate: tablouri, mașini de scris, statuete de bronz, mașini de cusut, meteoriți etc, ofer 30.000-40.000 Euro. Telefon 0747.691.422. (30358)

Cumpăr pene vechi și noi. Telefon 0745.983.893. (30521)

Cumpăr pene vechi și noi, preț foarte bun. Telefon 0741.689.068. (30585)

Cumpăr 11-13 elemente calorifer fontă, cu 3 ramuri, dimensiuni 600x200x3 (fără spații între ramuri). Telefon 234895 orele 11-14 sau după ora 18. (30656)

Cumpăr aragaz stare bună, aproximativ 1.000.000; butelii 600.000. Telefon 277282. (30713)

Cumpăr profile I22 și I18. Telefon 381800, 0722.315.686. (30717)

LOCURI DE MUNCĂ

SC MAREM SRL angajează OSPĂTARI și OSPĂTĂRIȚE. Telefon 256110. (30821)

Angajez BUCĂTARI cu experiență. Telefon 0745.272.111. (30813)

BAR ultracentral, angajează urgent BARMANE-OSPĂTARE cu sau fără experiență. Rog seriozitate. Telefon 0745.825.955. (30811)

RAȚIO VEST angajează BARMANI, OSPĂTARI CALIFICAȚI. Telefon 282328. (30243)

SC PANPRO SRL angajează PATISERI șu PERSONAL pentru FELIAT PÂINE. Telefon 211210. (30230)

Taxi ALFA PLUS angajează ȘOFERI CU EXPERIENȚĂ. Telefon 262996, 0744.576.674. (30181)

SOCIETATE angajează MUNCITORI NECALIFICAȚI pentru DEPOZIT Arad. Condiții avantajoase. Telefon 0729.009.776. (30384)

SC „INSTAL GROUP" SRL Arad, angajează INGINERI PROIECTANȚI, INSTALATORI, ELECTRICIENI, muncitori NECALIFICAȚI. Informații telefon 276466. (30008)

EUROJOB, B-dul G-ral V. Milea nr. 19, telefon 228090, angajează: INGINER controlor calitate, VÂNZĂTOARE magazin textile, PERSONAL magazin închiriat DVD-URI, OSPĂTARE, AJUTOR BUCĂTAR, AGENȚI VÂNZĂRI, ȘOFERI, GESTIONARI, ABSOLVENȚI 2005, MUNCITORI NECALIFICAȚI. (29696)

Angajăm PERSONAL CASĂ AMANET. Telefon 0723.373.123, 0726.942.639. (30402)

SOCIETATE COMERCIALĂ angajează 5 MUNCITORI NECALIFICAȚI și 5 SUDORI AUTOGENI (tăietori). Informații la telefon 254251. (30392)

Angajez MANICHIURISTĂ-PEDICHIURISTĂ. Telefon 0741.018.181. (30422)

FIRMĂ PRODUCĂTOARE AMBALAJE CARTON, angajează MUNCITOR, cu domiciliul în localitatea VLADIMIRESCU. Telefon 233401. (30390)

Angajez BARMANE (femei). Telefon 0722.734.481. (p)

Angajez VÂNZĂTOARE, magazin alimentar non stop, numai cu calificare. Telefon 0744.621.968, 0744.555.076. (30513)

SC SORALI SRL angajează PERSONAL CURĂȚENIE (femei și bărbați) pentru METRO, salar avantajos. Telefon 231563, 0723.367.603. (30540)

Angajez EDUCATOARE, cunoscătoare limbă engleză. Informații telefon 0726.680.226, 273031. (30547)

SOCIETATE CO[illegible]RCIALĂ angajează CONFE[illegible]ONERE cu experiență (salariu 6.000.000-8.000.00[illegible] + tichete masă), PERSONA[illegible] CĂLCAT Interfazic și final. Te[illegible]fon 0257-279089 și 074[illegible]266.698. (29987)

(Continuare în p[illegible]gina 18)

(Urmare din pagina 17)

Angajăm BARMAN, pentru CHIŞINEU CRIŞ. Telefon 219518, 265957, 0724.510.540. (30548)

SC SECURO-TECH SRL ARAD angajează pentru fabrica din Sânicolaul Mic: SUDORI, LĂCĂTUŞI, VOPSITORI şi MUNCITORI NECALIFICAŢI. Telefon 0257-288622. (30574)

SMART OFFICE angajează urgent în toate domeniile. Telefon 0357/407245; 0722.875.255. (c. 1375)

Angajăm CONFECŢIONERE CALIFICATE, salar avantajos + bonuri masă, str. Artileriei, poarta II Aris. Telefon 256585. (29460)

Firmă particulară CONSTRUCŢII, angajez ZIDARI, MUNCITORI NECALIFICAŢI. Telefon 0257-251311, 0788.302.675. (29870)

Angajăm TÂMPLARI cu experienţă pentru mobilă din PAL MELAMINAT. Telefon 259381. (30373)

MAGAZINUL „ALTEX" din Piaţa Gării angajează VÂNZĂTOR. Telefon 0257-251484. (30131)

Angajez VÂNZĂTOARE cu experienţă pentru magazin alimentar. Oferim 6.000.000 lei. Informaţii telefon 0745.382.168; 0744.607.086. (30554)

MORAR PAZĂ şi PROTECŢIE, angajează PERSONAL echipă de intervenţie, AGENŢI PAZĂ. Telefon 228786. (30593)

SC angajează GESTIONARI, AGENŢI COMERCIALI şi AGENŢI DISTRIBUŢIE, cat. B, C. Salarizare deosebită. Telefon 0726.380.271, fax 0257-216040. (30625)

Angajăm BRUTARI. Informaţii telefon 287181, 0723.828.937, 0742.087.373. (30630)

SC BAT ARAD SA angajează AUTOMACARAGIU autorizat ISCIR. Telefon 289700, 273242 int. 117. (30624)

Angajăm urgent MUNCITOARE. Telefon 0788.459.122, 0257-281365. (30605)

Angajăm VÂNZĂTOR piese auto, SPĂLĂTOR auto; INGINER auto, ZIDAR, FAIANŢOR, ŞOFERI taxi. Informaţii telefon 227056, 275650. (Ag. UTA, 1257)

Angajez ASISTENTĂ MEDICALĂ specialitatea Laborator clinic. Telefon 0788.121.235. (30659)

SOCIETATE COMERCIALĂ angajez BARMANE tinere absolvente de liceu, punct de lucru Piaţa Mioriţa. Telefon 0740.966.643. (30638)

Angajăm CONFECŢIONERI pentru Ungaria. Asigurăm cazare gratuită. Telefon 0036705357539. (30622)

Angajez VÂNZĂTOARE magazin tuning auto; BARMAN-OSPĂTARE, SECRETARĂ (contabilitate primară), SPĂLĂTORI COSMETICIENI auto, TINICHIGIU, VOPSITOR, ELECTRICIAN auto, VULCANIZATORI. Telefon 0721.022.466. (30667)

Firmă studii de piaţă, angajează pentru Arad OPERATOR interviu. Câştiguri atractive. Condiţii: studii medii şi disponibil pentru deplasare în judeţ. Telefon 0723.588.945. (30671)

Angajăm CĂLCĂTORI FINIT şi interfazic. Salar avantajos + bonuri de masă, str. Artileriei, Poarta II ARIS. Telefon 256585. (30674)

Firmă CURĂŢENIE, angajez PERSONAL. Telefon 0257-253927 după ora 16 sau 0745.907.361. (30680)

SOCIETATE COMERCIALĂ angajează BARMANE şi PIZZAR. Experienţă. Telefon 0744.320.321. (30679)

SC CONSTRUCŢII, angajăm ZIDARI şi DULGHERI. Telefon 0743.013.001. (30698)

Ofer SERVICII DE COORDONATOR TRANSPORT pentru transport persoane şi marfă. Telefon 281166 (0766.238.167. (30703)

Angajez ŞOFER pe maşină. Informaţii, str. Pionerilor, nr. 20. (30706)

Spălătorie rufe, angajează PERSONAL. Informaţii Piaţa Spitalului, bloc H. Telefon 251020. (30705)

SC DOMO RETAIL SA angajează PERSONAL (băieţi). Cerinţe: studii medii, cunoştinţe operare PC, comunicativitate, sociabilitate, spirit de echipă. CV-urile se depun la Magazinul DOMO din incinta Complexului Comercial GEMI CENTER. (30710)

SOCIETATE angajez BRUTAR, PATISER, str. Conduraşilor, nr. 19. Telefon 283085. (30718)

SOCIETATE COMERCIALĂ angajez ZIDARI şi NECALIFICAŢI. Telefon 0745.981.823. (30725)

SC GARDENIA angajează 2 BARMANI, 2 VÂNZĂTORI KABAB, 2 ŞOFERI care să cunoască oraşul. Telefon 0741.128.666, 0744.606.505. (30734)

SC ADP TIMIŞOARA angajează urgent MECANIC utilaj Draglină (Fadromă). Informaţii telefon 276717 între orele 8-13. (30740)

Compania Imobiliară CASADOMI angajează SECRETARĂ şi AGENT IMOBILIAR. Telefon 0257-212443, 0724.249.298. (30747)

NOU! Concern GERMAN, oferă locuri de muncă suplimentare. Telefon 0740.891.480. (30755)

COBRA SECURITY angajează AGENŢI PAZĂ şi ŞEF OBIECTIV, ex cadre MAI, MAPN. CV la fax 283608, telefon 283608, 0744.342.640. (30757)

Angajez VÂNZĂTOARE Alimentara Non-Stop, Alfa. Telefon 214828, 0744.618.195. (30760)

SC DUMAGAS SRL - CRAIOVA, selecţionează CONDUCĂTORI AUTO PROFESIONIŞTI cu experienţă minim 2 ani, pentru transport INTERN şi INTERNAŢIONAL de mărfuri (prelate, cisterne alimentare, transportoare, dube frigorifice). Se oferă remuneraţie corespunzătoare. Relaţii la telefon 0251-418447. (f,)

Angajăm OSPĂTARI cu experienţă, calificaţi. Informaţii telefon 0722.739.441. (30822)

TOP SECURITY, Arad, Piaţa Sîrbească, nr. 1, telefon 280228, angajează PERSONAL TEHNIC pentru SISTEME ALARMĂ. (30772)

TOP SECURITY, Arad, Piaţa Sîrbească, nr. 1, telefon 280228, angajează PERSONAL PAZĂ. (30772)

Angajez PATISERĂ şi ABSOLVENTĂ liceul economic. Telefon 0746.151.875; 0747.115.701. (30773)

SOCIETATE COMERCIALĂ producătoare de confecţii angajează pentru magazin Arad, VÂNZĂTOARE. Condiţii avantajoase. Telefon 0740.148.468. (30777)

Angajăm PATISIERI. Telefon 275015, după ora 11. (1258, UTA)

Angajăm CONDUCĂTOR auto B, cunoştinţe instalaţii şi lăcătuşerie. Telefon 285685. (30801)

PRESTĂRI SERVICII

SC execută CONFECŢII METALICE, TINICHIGERIE, CONSTRUCŢII. Telefon 0744.844.356. (30097)

„DAMAR" repară MAŞINI SPĂLAT AUTOMATE, garanţie. Telefon 270518; 0740.869.274. (27749)

Repar MAŞINI-AUTOMATE de SPĂLAT, la domiciliul clientului. Telefon 241355. (28397)

FIRMĂ GERMANO-ROMÂNĂ repară: MAŞINI DE SPĂLAT AUTOMATE, cu piese originale. Telefon 274575; 416464; 0740.098.008. (29913)

AUTOMATIC SERVICE repară MAŞINI SPĂLAT. Garanţie 1 an. Telefon 259146, 0744.241.398, 0357-401569. (28609)

REPARĂM TELEVIZOARE la domiciliul clientului. Telefon 0743.706.080, 0720.090.600. PROFESIONALISM-OPERATIVITATE. (30486)

Şcoala şoferi ONCIU face REDUCERI SUBSTANŢIALE DE PREŢURI, deşi benzina se scumpeşte. Efectuăm 30 ore conducere. Autoturisme deosebite, SIMULATOR PERFORMANT. Telefon 282440, 0722.566.405. Sunaţi, nu veţi regreta! (30426)

Execut mecanizat SĂPĂTURI, CANALE, FUNDAŢII, demolări, pivniţe, construcţii. Telefon 0744.775.398. (30505)

Reparaţii: FRIGIDERE, CONGELATOARE. La domiciliu. Piese noi. Garanţie 12 luni. Telefon 242670, 0740.081.123. (29990)

MADONA repară ieftin MAŞINI DE SPĂLAT, FRIGORIFICE. Lipova 563145, 0744.796.542. (28893)

EXECUT CONSTRUCŢII CASE, amenajări interioare, finisaje. Telefon 0723.252.374. (28784)

Executăm FAIANŢĂ, GRESIE. Calitate. Seriozitate. Promptitudine. Telefon 0722.983.785. (30609)

Executăm: CONSTRUCŢII, ACOPERIŞURI, DULGHERIE, TINICHIGERIE, PAVAJE, BORDURI, DEMOLĂRI. Telefon 210586, 0744.904.690. (30660)

Efectuez CONTABILITATE PRIMARĂ pentru SRL-uri, PF şi AF. Telefon 0723.252.374. (30597)

RENOVĂM, ZUGRĂVIM, bolţi, izolaţii anporă, PARCHETĂM. Fără alcool. Telefon 271836, 0724.294.692. (30714)

CURSURI autorizate de LIMBA ENGLEZĂ, 350.000 lei/22ore/lună. Informaţii 218240. (30769)

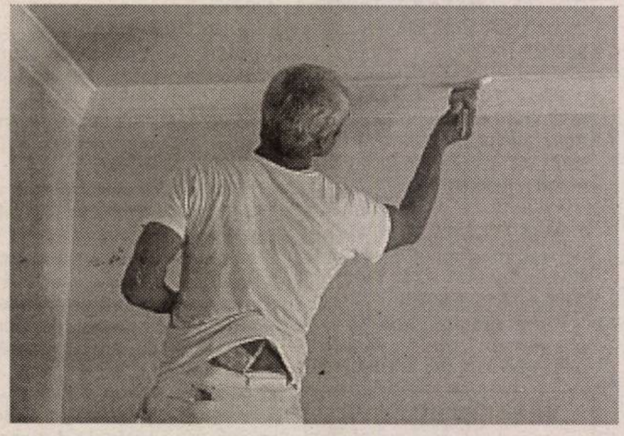

Repar MAŞINI SPĂLAT AUTOMATE, FRIGIDERE, domiciliul clientului, garanţie 1 an. Telefon 274600. (29762)

SILDOR PROD vânzări, montaj, reparaţii: VITRINE, CAMERE FRIGORIFICE şi AER CONDIŢIONAT. Telefon service: 0257-349121, sediu: 0257-270622. (c.)

Executăm HALE, CONFECŢII METALICE, GARDURI, porţi cu lamele, instalaţii. Telefon 0744.640.121. (30125)

CONSTRUCŢII CASE, mansardări, lucrări diverse, CABANE LEMN. Telefon 338471; 0743.349.521. (30471)

Executăm ORICE FEL de STRĂPUNGERI în BETON, lucrări în construcţii. Telefon 0740.289.544. (30463)

SIRCOM SÂNLEANI, execută CONFECŢII METALICE diverse, calitate deosebită. Telefon 381800, 0722.315.686. (30716)

Autorizat, execut TENCUIELI la ţară-oraş, GRESIE, ZUGRĂVELI. Telefon 0740.649.401. (30738)

Executăm VILE, MANSARDĂRI, ACOPERIŞURI, orice model. Rapid. Calitate. Telefon 0740.094.184. (30761)

Repar MAŞINI AUTOMATE, FRIGIDERE, CONGELATOARE, LĂZI FRIGORIFICE, deplasare gratuită. Telefon 275277. (29586)

DIVERSE

Ofer VALUTĂ, avantajos, direct 1 an. Informaţii 279512; 0726.842.692. (29914)

Pierdut 2 ALBUME cu POZE în Parcul Copiilor. GĂSITORULUI RECOMPENSĂ. Telefon 0722.690.381. (30791)

Restaurantul „ROBERTO" organizează la preţuri minime: NUNŢI, BOTEZURI. Telefon 0722.348.103. (Ag. UTA, 1243)

SC CIMVEST SA cu sediul în Arad, str. Armoniei, nr. 94, vinde: piese auto, armături din oţel, barăci metalice şi alte materiale rezultate din dezmembrări. Informaţii la sediul societăţii compartiment aprovizionare, telefon 287397 sau 0723.892.337. (30591)

AFACERE, 70.000 EU. CAUT ASOCIAT cu capital minim, garantat imobiliar. Telefon 0744.182.907. (30691)

UAMS GHIOROC organizează licitaţie publică în data de 19.09.2005, ora 11, pentru achiziţie de produse alimentare, prin selecţie de oferte. Informaţii telefon 461601. (30712)

Direcţia Judeţeană pentru Tineret Arad, solicită oferte de preţ pentru achiziţia unui mocrobuz pentru 19+1 locuri. Ofertele se depun la sediul DJT din Arad, Bd. Revoluţiei, nr. 69, până la data de 20.09.2005, ora 12. (30732)

Asociaţia de Proprietari Banu Mărăcine, bloc 1 E, solicită oferte pentru reparaţii acoperiş. Oferte: joi 15 septembrie, marţi 20 septembrie, orele 18, la Adresa menţionaă. Informaţii suplimentare telefon 0257-212293, 0745.308.777. (30754)

Consiliul Local FRUMUŞENI, convoacă a doua adunare a proprietarilor de terenuri de pe raza comunei FRUMUŞENI, în data de 14.09.2005, ora 15, la sediul Primăriei Frumuşeni, în vederea alegerii reprezentanţilor în Comisia Locală de Fond Funciar. (30756)

CITAŢII

Se citează pârâţii MOŢ IOAN, MOŢ ANA, MOŢ GHEORGHE, MOŢ ONUŢ, POPA IOSANA, POPA ISPAS, POPA SIBINCA şi POPA FLOARE, cu domiciliul necunoscut, la Judecătoria Ineu, jud. Arad, pentru ziua de 22.09.2005, ora 8.30 în proces cu POPA IOAN şi POPA ANIŢA în dosar nr. 2340/2005, având ca obiect uzucapiune. (30726)

Se citează pârâtul POPA ALEXANDRU cu domiciliul necunoscut, la Judecătoria Ineu, jud. Arad, pentru ziua de 22.09.2005, ora 8.30 în proces cu HUGHINEAŢA ELENA în dosar nr. 2371/2005, având ca obiect uzucapiune. (30727)

ÎNCHIRIERI

Închiriez GARSONIERĂ confort I, str. Praporgescu, etaj III, aer condiţionat, preţ 120 EU/lună + garanţie. Telefon 0744.189.977.

Ofer spre închiriere apartament ultracentral, 3 camere, ne(mobilat), pe termen lung, 150 EU. Telefon 0740.004.947. (30223)

Închiriez ultracentral apartament 2 camere, pretabil firmă. Telefon 0740.172.327. (30232)

Închiriem (vindem) SPAŢII COMERCIALE sau PRODUCŢIE. Telefon 289060, 0727.848.906 orele 9-17. (30184)

Ofer spre închiriere SPAŢIU COMERCIAL central, 43 mp. Telefon 0744.635.132. (30193)

Închiriez avantajos SPAŢIU COMERCIAL, central, 80 mp, amenajat. Telefon 0721.222.058. (UTA, 1239)

Închiriez vilă, zona Mioriţa. Telefon 0742.082.046. (30431)

Doresc să închiriez apartament 2-3 camere. Telefon 0723.308.286. (30475)

Dau în chirie apartament 2 camere, (ne)mobilat, Ec. Varga, Milea, Lacului, Revoluţiei, Episcopiei, Calea Romanilor. Telefon 0723.308.286. (30475)

Dau în chirie apartament 3 camere, mobilat, Micălaca. Telefon 0723.308.286. (30475)

Închiriez/ vând HALE METALICE cu 1,5 Eu + TVA cu suprafeţe între 50-1.000 mp, cu acces auto şi CFR + toate utilităţile în Arad, pe Calea 6 Vânători. Informaţii la telefon 0722.249.470. (30182)

Caut să închiriez apartament 1 cameră, centra, mobilat, amenajat. Telefon 0743.248.720. (30462)

Închiriez, la 2 eleve, cameră la casă particulară, în centru. Telefon 228693. (30510)

Închiriez garsonieră cf. 1, Micălaca, amenajată lux, 100 Eu. Telefon 228411. (30581)

Închiriez SCHELĂ METALICĂ şi PICAMER. Telefon 0723.252.374. (28784)

Închiriez terenuri agricole, la Şoseaua Arad-Oradea şi Arad-Timişoara. Telefon 0723.252.374. (28784)

Închiriez garaj Polivalentă, bl. 40-45, 1.500.000 lei lunar. Telefon 0745.925.658. (30109)

Ofer spre închiriere garsonieră semimobilată, Micălaca, pe termen lung. Telefon 0257-263382, 0740.751.955. (30421)

Închiriez pe termen lung, apartament 3 camere mobilat, etaj 1/4, zona Vlaicu. Telefon 211735. (30649)

Primesc fete în gazdă, zona UTA, clădire nouă. Telefon 0722.348.103. (Ag. UTA, 1243)

Închiriez SPAŢIU COMERCIAL central, 100 mp, 250 EU. Telefon 0744.551.029. (30595)

Ofer închiriere SPAŢIU ultracentral ultraamenajat, 75 mp, 500 EU. Telefon 0741.274.405. (30595)

Închiriez SPAŢIU 50 mp vad comercial bun, renovat. Telefon 0744.551.029. (30595)

Închiriez HALE INDUSTRIALE, locaţii diferite 2.5 - 4 EU/mp. Telefon 0744.551.029. (30595)

Închiriez (ofer) SPAŢIU ultracentral 245 mp, ultramodern. Telefon 0744.551.029. (30595)

Ofer închiriere apartament 2 camere ultramodern mobilat, dotat, Aradul Nou. Telefon 0740.221.010. (30595)

Ofer închiriere garsonieră etaj 3, mobilată, 80 EU, Fortuna. Telefon 0740.221.010. (30595)

Ofer închiriere apartament ultracentral, parter, bun pentru birou, 300 EU. Telefon 0741.274.405. (30595)

Primesc în gazdă 2 băieţi. Telefon 0742.788.018. (30621)

Primesc în gazdă un elev(ă) nefumător. Telefon 234490. (30614)

Închiriez apartament 2 camere ultracentral, su 40 mp, renovat, pentru birouri. Telefon 0744.665.240. (30611)

Închiriez, vând apartament 4 camere ultracentral, hol, baie, bucătărie, su 140 mp, pentru birouri. Telefon 0744.665.240. (30611)

(Continuare în pagina 19)

(Urmare din pagina 19)

Închiriez (ofer) apartament 2 camere Vlaicu, utilat. Telefon 0745.656.617. (30677)

Primesc o elevă în gazdă, central (lângă Liceul Ţichindeal). Telefon 283418, 0746.349.809. (3068)

Dau în chirie casă 4 camere, baie, bucătărie cu boiler, încălzire gaz teracotă, Bujac. Telefon 0740.229.981. (30686)

Ofer chirie 3 camere UTA, mobilat, 150 EU. Telefon 0721.752.340. (30687)

Ofer chirie 2 camere Piaţa Mică, 150 EU. Telefon 0721.752.340. (30687)

Ofer spre închiriere apartament 2 camere ultracentral, ultramodern. Telefon 0747.994.794. (30697)

Închiriez căsuţă tip garaj, 45 mp grădină, în Grădişte; garaj zona Fortuna. Telefon 251885, 0722.253.236. (30707)

Închiriez casă elegantă Podgoria, 80 mp, locuinţă sau birouri, 6 EU/mp. Telefon 0357-402869 sau 0740.202.487. (30724)

Închiriez apartament 2 camere contorizat, baie, bucătărie, aragaz, preţ 80-90 EU, mobilat, str. Ghiba Birta (lângă Spitalul Judeţean). Telefon 0743.533.022 şi 0745.906.162. (30741)

Închiriez (ofer) apartament 1 cameră, central, 120 EU, anticipat 3 luni. Telefon 0722.837.714, 0722.709.493. (30752)

Dau în chirie apartament 2 camere mobilate, Vlaicu, 120 EU. Telefon 0722.606.527, 253428. (30756)

Dau în chirie apartament 2 camere mobilate + garaj, zona Gării, 200 EU. Telefon 0726.289.694, 253428. (30756)

Caut să închiriez apartament 2-3 camere. Telefon 0726.289.694, 253428. (30756)

Închiriez apartamente 1,2,3, camere, 100-300 Eură/lună. Telefon 0727.982.469. (30768)

PIERDERI

Pierdut carnet membru cooperator eliberat de Cooperativa de Credit „Mureşul" Arad, pe numele Tatu Amelia. (30612)

SC NEMEŞ BROKER de ASIGURARE SRL declar pierdută asigurarea medicală 401253 a firmei MONDIAL ASSURANCES SA. O declar nulă. (30729)

Pierdut legitimaţie de călătorie eliberată de CTP Arad pe numele Stoichescu Sofia-Steluţa. O declar nulă. (1261, UTA)

Pierdut carnet student eliberat de Facultatea de Inginerie, Universitatea Aurel Vlaicu, pe numele Zahariuc Dumitru-Daniel. Îl declar nul. (1260, UTA)

✝ DECESE ✝

Anunţurile de deces se publică gratuit!

Cu adâncă durere anunţăm încetarea din viaţă, a celei care a fost

NEŢA ETELKA,

în vârstă de 87 ani, fostă salariată a Tipografiei Arad. Înmormântarea va avea loc azi, 14 septembrie 2005, ora 15, de la Capela Cimitirului Eternitatea. Dumnezeu s-o odihnească în pace! Nepoţii.

Cu adâncă durere anunţăm încetarea din viaţă a celui care a fost soţ, tată, bunic

ŞIMĂNDAN ŞTEFAN,

fost mecanic de locomotive. Înhumarea va avea loc azi, 14.09.2005, ora 15, de la Capela Cimitirului din Grădişte. Familiile ŞIMĂNDAN, îndoliate.

Cu sufletele sfâşiate de durere, anunţăm încetarea din viaţă, la numai 51 de ani, în urma unui tragic accident, a celui care a fost soţ iubitor şi tată deosebit

ANGHELINA IOAN.

Înmormântarea va avea loc azi, 14 septembrie 2005, ora 16, de la Capela Cimitirului din Grădişte. Dumnezeu să-l odihnească în pace. Familia îndoliată: soţia, fiica şi fiul.

A încetat să mai bată inima celui care a fost

BĂLTEAN IOAN

din BÂRZAVA, nr. 411, pensionar CFR. Îl plâng fiicele MĂRIOARA cu soţul şi copiii şi FLORICA cu soţul, nepoţii şi strănepoatele din CANADA. Înmormântarea azi, 14 septembrie 2005, ora 13, în comuna BÂRZAVA.

Cu adâncă durere anunţăm încetarea din viaţă a iubitei noastre mamă, bunică, cumnată, soacră

DOBROVOLSZKY MARGIT.

Înmormântarea va avea loc azi, 14.09.2005, ora 14, la Cimitirul Pomenirea. Familiile îndoliate COTI, NAGY, KOVACS.

Cu adâncă durere în suflet anunţăm încetarea din viaţă a scumpului nostru soţ şi bunic, cel care a fost

ZUGRAVU MILIAN,

în vârstă de 77 de ani. Înmormântarea va avea loc, joi, 15 septembrie 2005, ora 14, la domiciliul din str. Octav Băncilă, nr. 24, şi apoi la Cimitirul Eternitatea. Te vor plânge mereu: soţia VERONICA, copiii LUCIAN, OANA şi nora AURICA.

Cu durere în suflet anunţăm decesul iubitului nostru soţ, tată, bunic şi străbunic,

UJVARI CAROL-MIHAI,

la vârsta de 83 ani. Înmormântarea va avea loc joi, 15 septembrie 2005, la Cimitirul Eternitatea la ora 13. Nu te vom uita! Odihneşte-te în pace! Soţia IULIŞCA, fiul FERI, nora ANI, nepoata ILDICO, strănepoatele IZA şi GABI.

Cu adâncă durere în suflet anunţăm încetarea din viaţă a iubitului nostru fiu, soţ, tată, bunic,

DUDAŞ GHEORGHE

în vârstă de 70 ani. Înmormântarea va avea loc joi, 15 septembrie 2005, de la domiciliu din CINTEI. Familia îndoliată.

✝ CONDOLEANŢE ✝

Cu sufletul, suntem alături de TANŢA şi NELU BULZAN la greaua încercare pricinuită de pierderea fiului lor drag

NELUŢU.

Sincere condoleanţe din partea familiei ROŞCA MIRCEA şi MARINELA. (30685)

Cu lacrimi în ochi, plângem pierderea celui care a fost ginere, cumnat şi unchi

NELU ANGHELINA.

Dumnezeu să-l odihnească! Familia BOTA. (30692)

Vom păstra în sufletele noastre, veşnica amintire a bunului nostru cumnat şi unchi

ANGHELINA IOAN (NELU).

Dumnezeu să-l odihnească! Familia PALEA. (30693)

Suntem alături de cumnata noastră ANGELA în greaua încercare a pierderii celui care a fost cumnat şi unchi

ANGHELINA IOAN.

Familia BODONE. (30694)

Cu sufletele sfâşiate de durere deplângem trecerea prea devreme, în lumea celor drepţi, a celui ce a fost unchi şi cumnat

ANGHELINA NELU

şi suntem alături de sora şi nepoţii greu încercaţi. Familia DUMUŢA (Baia Mare). (30695)

Cu mare durere în sufletele noastre, plângem trecerea în neființă a bunului nostru cumnat şi unchi

NELU ANGHELINA.

Dumnezeu să-l odihnească! Familia BOGDAN. (30696)

Regretăm dispariţia fulgerătoare a bunului nostru vecin

NELU ANGHELINA.

Sincere condoleanţe familiei îndurerate. Asociaţia de Proprietari, Bihorului, bloc B2-3. (30715)

Suntem alături de familia ing. MIRCEA LUCEA şi îi transmitem sincere condoleanţe. Familia SFÎRLEA. (30731)

Mulţumiri şi recunoştinţă colegilor, rudelor, vecinilor, prietenilor, consătenilor şi cunoştinţelor care au fost alături de noi, în momentele grele ale despărţirii de soţul şi tatăl drag

ing. GHEORGHE MLADIN.

Familia îndoliată, EUGENIA şi CLAUDIU MLADIN. (30742)

Suntem alături de verişorii noştri familia ŞIMĂNDAN IONEL, la decesul tatălui. Sincere condoleanţe! Familia GROZA DIMITRIE. (30744)

Adresăm sincere condoleanţe familiei ŞIMANDAN, la decesul celui care a fost soţ, tată, socru şi bunic

ŞIMANDAN ŞTEFAN.

Familiile BOC DUMITRU şi BOC CANTEMIR. (30744)

Mulţumim rudelor, vecinilor, cunoştinţelor care l-au condus pe ultimul drum pe iubitul nostru soţ, tată, bunic

KUTASI IOSIF.

Odihnească-se în pace! (30829)

Suntem alături de familia ZUGRAVU la moartea soţului, ZAUGRAVU MILIAN şi le transmitem sincere condoleanţe. Dumnezeu să-l ierte! Familia COSTINA MIRCEA. (30771)

Regretăm profund tragica dispariţie a bunului nostru coleg

NELU ANGHELINA

şi suntem alături de familia îndoliată. Dumnezeu să-l odihnească în pace! Colectivul SC ARAD TAXI SRL. (30831)

✝ COMEMORĂRI ✝

Cu durere în suflet amintim celor care l-au cunoscut, că se împlineşte un an de când a plecat spre veşnicie, dragul nostru soţ şi tată

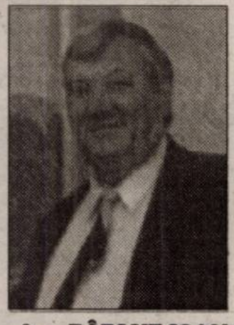

ing. BÂRLUŢ IOAN.

Slujba de pomenire va avea loc joi, 15 septembrie 2005, ora 17, la Biserica Ortodoxă din incinta SPITALULUI JUDEŢEAN. Familia în veci nemângâiată. (30799)

O lumânare aprinsă, o rugăciune, lacrimi în ochi şi amintiri duioase pentru bunicul meu drag

PĂDURARU DUMITRU,

la un an de la dureroasa despărţire. Nepoata CAMELIA LUPU. (30809)

Pios omagiu şi neştearsă amintire celui care ne-a părăsit acum 9 ani

ing. BUNDĂU IOSIF.

Dumnezeu să-l odihnească în pace! Familia. (30022)

În memoria celei care a fost mamă, bunică, străbunică

STAN LUCREŢIA

din AGRIŞUL MIC, amintim că azi, 14 septembrie, se împlineşte un an de la deces. Dumnezeu s-o odihnească în pace! Copiii: STAN PETRU, soţia MARIA; STAN CORNEL, soţia VOICHIŢA cu fiica CORNELIA, ginerele BERTOLF, fiica IULI cu familia. (30522)

Timpul s-a scurs, se împlinesc 11 ani de la întâlnirea cu veşnicia şi rănile din sufletele noastre s-au adâncit, dorul de zâmbetul tău blând şi bun umple zilele şi cu greu reuşim să ascundem lacrimile şi suferinţa, scumpa noastră mamă

MARIA STEPAN.

Fetele tale te plâng mereu împreună cu soţul şi socrii. (Ag. Lipova, 323)

Au trecut 6 ani de când ne-a părăsit dragul nostru

ROŢIU DORU.

Azi de ziua Sfintei Cruci, în loc să-i spunem „La mulţi ani", îl rugăm pe bunul Dumnezeu să-l odihnească în pace sufletul. Multe flori şi lacrimi pe mormântul tău şi durere nemărginită în sufletele noastre. Familia. (30647)

De ziua Sfintei Cruci, se împlineşte un an de când ne-a părăsit pentru totdeauna, scumpul nostru tată şi bunic

MIHAI BLAJ

din AGRIŞUL MARE. „Ca o rază care trece/ este omul pe pământ/ Astăzi râde şi petrece/ Mâine zace în mormânt". Cu durere în suflet, ai tăi copii MIHAI, NELU, MOISĂ, VOICHIŢA şi OTILIA cu soţul SIMION. (30672)

S-a împlinit un an de când a trecut la cele veşnice, a noastră verişoară

IULIANA BLAJ

din AGRIŞU-MARE. „Dorinţe, speranţe/ Azi, toate sunt năluci/ Rămase doar un nume/ Sub braţul unei cruci". Ale tale verişoare: VOICHIŢA, OTILIA cu soţul SIMI BLAJ. (30672)

Iată că se împlinesc 5 ani de când cel care ne-a fost soţ şi tată iubitor,

MISTREANU PETRU,

ne-a părăsit pentru veşnicie lăsându-ne în urmă amintirea unei vieţi zidite din voinţă, credinţă şi iubire. Deşi nu eşti aici, vei fi mereu prezent în minţile şi inimile noastre. Dumnezeu să te odihnească în pace! Familia. (30700)

Se împlinesc 3 ani de când ne-a părăsit o prietenă dragă cu suflet nobil, cu mare dragoste de viaţă. Ne vom aminti mereu, de tine,

EVA BORLEA.

Odihnă veşnică! BEBA şi IONICĂ BĂLAN. (30632)

Azi, se împlineşte un an de când nu mai este printre noi. Lacrimi şi flori, la mormântul celui care a fost

RAŢ IOAN ZAHARIE.

Te plângem şi nu te vom uita niciodată! Soţia IRINA, fiul ZAHARIE cu nepoţii DARIA şi ALEXANDRU RAŢ. (30779)

✝ SERVICII FUNERARE ✝

IN MEMORIAM "KUKI"
SERVICII FUNERARE COMPLETE
Str. M.Eminescu Nr.4
ÎN CURTE
Tel: 211.929 - 0723.343.964
www.memoriamkuki.com
MAGAZIN DESCHIS LA ORICE ORĂ
OFERĂ
SICRIE
ACCESORII FUNERARE
TOALETAT- ÎMBĂLSĂMAT
CAPELĂ - Capela Demian
COLACI - COLIVĂ
NOU!!! ÎNCHIRIEM
CAPAC SICRIU FRIGORIFIC
GRATUIT TRANSPORTUL sicriului la domiciliu în Arad.
REDUCERE 20% la sicriu clienţilor care fac toate serviciile cu firma.
TRANSPORT intern şi internaţional LA CELE MAI MICI PREŢURI.
PLATA se poate efectua şi după încasarea ajutorului de înmormântare.

SRAC ISO 9001 IQNet
SC NOSFERATUM SRL
Servicii Funerare
tel. 270.437; 0744/554.874
www.nosferatum.ro
Pachete promotionale cu preturi incepand de la 290 RON + TVA
nou
Pachetul cuprinde: sicriu, respete, cruce, igienizat, imbalsamat, transport local.
Reducere 10% pentru pensionari.
+ cosmetizare, incinerari
+ capela cu circuit inchis
+ organizare de parastase
+ coroane, jerbe, aranjamente florale la pret de producator
+ mari reduceri la transportul intern si international
Str.Ghiba Birta nr.26
(lângă Piata M.Viteazu)

RO STYL COMPANY
Servicii Funerare
magazin deschis şi noaptea
Arad, Str. M. Eminescu 22 (peste drum de Artex) tel. 214.422
Arad, Calea Victoriei 31 (lângă Strungul) tel. 0744.690.121
tel. 228.909; 0744.690.121
■ Sicrie şi accesorii funerare
■ Transport funerar cu maşini speciale în ţară şi străinătate.
GRATUIT: Transportul sicriului la domiciliu în Arad.
REDUCERE 20% LA SICRIU clienţilor care fac spălat, îmbrăcat, formolizat şi transport cu firma noastră.
PLATA ŞI DUPĂ ÎNCASAREA AJUTORULUI DE ÎNMORMÂNTARE

la CORAURA

tel: 270.525

TELEVIZOR PLATINUM

3.999.000 Lei

399,9 Ron

Programe 100 Teletext

Garanție 3 ani

CEL MAI MIC PREȚ LA MAȘINILE DE SPĂLAT

7.999.000 Lei

799,9 Ron

(c.808/2004)

RATE NUMAI CU BULETINUL
APROBARE PE LOC

DACIA

Visele devin realitate

LOGAN

59 Euro rată lunară pentru orice versiune LOGAN

VERBIȚĂ SRL
Arad, Calea A. Vlaicu nr. 282
Tel.: 0257-275.690
Mob.: 0722.259.423

Dacă vrei să trăiești plăcerea de a conduce noua Dacia Logan sau să vezi cum te-ar putea ajuta în afaceri, vino la show-room-ul din Arad, Calea Aurel Vlaicu nr. 282 și încearc-o. Sigur o vei vrea acasă.

(c.1037/2005)

REHAU REHAU

SC Exclusiv Al Plast SRL

TÂMPLĂRIE PVC și ALUMINIU

OFERTĂ SPECIALĂ

REDUCERI DE PREȚ DE 15%

GARANȚIA CALITĂȚII GERMANE
LA CELE MAI MICI PREȚURI

ARAD, Str. Prutului nr. 2 (Micălaca-Calul Bălan)

Tel./fax. 210.280

(c.1151/2005)

TÂMPLĂRIE PVC cu GEAM TERMOPAN CALITATE GERMANĂ GEALAN Fenster-Systeme

ARAD, STR. CAIUS IACOB BL.R
FOSTUL Mag. CĂMINUL (lângă BANC POST)

NOU! MARI REDUCERI DE PREȚURI!!!
VĂ PUTEȚI CONVINGE LA 213.145 0788.391.769

(c.989/2005)

Colegiul Economic Arad

organizează CONCURS în data de 29 SEPTEMBRIE 2005, pentru ocuparea postului de

CASIER - 1/2 normă

INFORMAȚII LA TELEFON 281.529.

(com./09.2005)

Nuova **Ario** S.A.

strada Cocorilor nr. 24 A

telefon 275.406

ANGAJEAZĂ

PERSOANE CALIFICATE
ȘI NECALIFICATE

- **Montatoare**

pentru linia de montaj
articole de feronerie

- **Femeie de serviciu**

(6789393)

---

dumivest

Calea Radnei nr. 236
0257 279 058
www.dumivest.ro

OFERTA DE TOAMNĂ

în luna septembrie
ai mărci de renume
la prețuri speciale

GOODYEAR
DUNLOP

CUMPARĂ 3 anvelope și primești a 4-a GRATUITĂ*

*Oferta este valabilă în limita stocului disponibil, pentru următoarele dimensiuni: 195/65/R15; 205/55/R16; 225/45/R17;

(C.A./2005)

Produse germane.
Eficiente, fiabile,
accesibile.

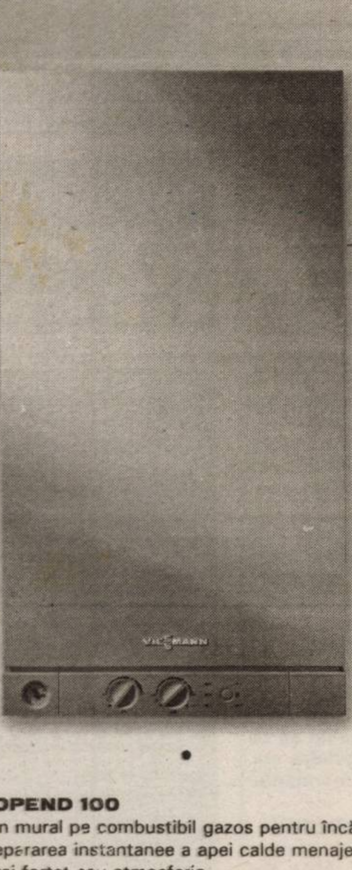

VIESSMANN more than heat

VITOPEND 100
Cazan mural pe combustibil gazos pentru încălzire și prepararea instantanee a apei calde menajere, cu tiraj forțat sau atmosferic
Putere nominală de la 10,5 până la 24 kW

(com/ 09.2005)

FIRMĂ BRITANICĂ DE RECRUTARE
Christopher Martin International

Caută:

BUCĂTARI
COFETARI
PATISERI
(pentru Marea Britanie)

Se cere:
engleza - conversațional

Se facilitează:
permis de muncă,vize,
transport și locuință

NU PERCEPEM COMISION

Tel.: 0268 312.621
Mobil: 0788 900.055

(3711394)

Credite în lei pentru micro-întreprinderi și profesiuni liberale cu dobânzi foarte avantajoase

FONDUL ROMÂNO-GERMAN
în colaborare cu **BRD-Groupe**
Societe Generale A LANSAT
UN NOU TIP DE CREDITE ÎN LEI

SPECIAL PENTRU MICRO-ÎNTREPRINDERI (maxim **10** angajați și activitate neîntreruptă în ultimele 6 luni) și **PERSOANE FIZICE AUTORIZATE:** profesii liberale și alte persoane cu autorizații de funcționare (asociații familiale, persoane fizice independente, producători agricoli, taximetriști, etc.). cu **dobânzi foarte avantajoase.**

Creditul oferă posibilitatea finanțării capitalului de lucru și a proiectelor de investiții și modernizare.
Termenul de rambursare este cuprins între **3 luni** și **24 luni.**

Pentru obținerea mai multor informații ne puteți contacta la următorul număr de telefon: **0257-207244.**

(com./09.2005)

GRUPUL ȘCOLAR DE ARTE ȘI MESERII „Spiru Haret" al Cooperației Meșteșugărești Arad

FACE ÎNSCRIERI PE LOCURILE RĂMASE LIBERE:

LA ÎNVĂȚĂMÂNTUL PROFESIONAL:

- **nivel I SAM** - clasa a IX-a (pentru absolvenți de 8 clase cu sau fără teste naționale) la următoarele meserii: **frizer, coafor, manichiurist, pedichiurist; ospătar (chelner) vânzător în unități de alimentație; bucătar; mecanic auto.**

LA ÎNVĂȚĂMÂNTUL POSTLICEAL:

- **școală postliceală** - (pentru absolvenții de liceu cu sau fără diplomă de bacalaureat), la următoarele specializări: ***cosmetică; coafor stilist.***

FORMARE PROFESIONALĂ PENTRU ADULȚI (CURSURI DE CALIFICARE DE SCURTĂ DURATĂ):

- cu începere de la 1 octombrie 2005 la următoarele meserii: - **coafor, manichiurist- pedichiurist, ospătar, bucătar, mecanic auto, electrician auto, vânzători produse nealimentare.**

Înscrierile se fac zilnic la sediul școlii din str. Emil Gârleanu nr. 1, Arad. Informații suplimentare la telefon 280.967.

(6789402)

SANPAOLO IMI BANK
SANPAOLO
- CREDITE PERSONALE -
PERIOADA DE CREDITARE PÂNĂ LA 20 DE ANI
Destinația creditului NU TREBUIE justificată față de Bancă
Informații suplimentare ARAD, B-dul Revoluției, Nr. 88
TELEFON: 0257 / 308.205

ADEVĂRUL
Cotidian independent Arad

ARIS SA
Partenerul întreprinzătorilor care se respectă
s.c. ARIS s.a. Arad
Calea Victoriei 33-35
Fax: 250.675
Tel: 256.488 257.337

6 422225 000018
20 pagini | JOI, 15 SEPTEMBRIE 2005 | 70 bani (7.000 lei)
Anul XVII, nr. 4623 | E-mail: adevarul@arad.ro; adv.pub@arad.ro | http://adevarul.arad.ro
Publicație auditată de BRAT | Tiraj mediu zilnic vândut: 27 845

Miros de benzină

Doru Sava

De o săptămână încoace lucrătorii de la pompele de benzină se dau de ceasul morții. S-a scumpit benzina. S-a mai scumpit o dată. Ba s-a ieftinit. Și încă puțin. Guvernele celorlalte state europene, atinse și ele puternic de scumpirea carburanților, iau măsuri. La noi singurul îngrijorat de consecințele jocului cu focul practicat de companiile petroliere este președintele jucător. Două intervenții publice ale sale într-un interval de câteva zile au obligat Petrom controlat de OMV să ieftinească litrul de combustibil de tot atâtea ori, în patru zile. Când a cerut Consiliului Concurenței să facă verificări Petrom a și anunțat scăderea prețului lui 900 le i. Când și-a adus aminte că Alianța a fost cea care în campania electorală a contestat modul în care „perla coroanei" a fost privatizată și a cerut contractul la control, prețul a mai scăzut cu câteva sute de a ajuns acum benzina cu o sută de lei mai ieftină decât era înainte de începerea scumpirilor. Care, culmea, au coincis chiar cu începerea scăderii cotațiilor barilului pe piețele internaționale. Numai că la noi ca la nimeni: evoluția cotațiilor internaționale indiferent de sens are un singur rezultat - scumpiri la carburanți. De parcă ar curge direct din conductele OPEC ce trec prin contoarele bursei, benzina se varsă în rezervor mai scumpă, cu câteva sute de lei la câteva ceasuri după modificarea cotațiilor.

Dacă obiectivul companiei este obținerea profitului, în condiții legale menirea guvernului este de a asigura funcționarea economiei și bunăstarea cetățeanului. Ori este limpede că în această situație Guvernul spre deosebire de președinte a ignorat atât potențialul exploziv al creșterii de prețuri la combustibil cât și interesul legitim al cetățeanului.

(Continuare în pagina 6)

Premieră națională

Primul centru privat de hemodializă s-a deschis la Arad

Unicul centru privat de hemodializă din țară și-a deschis porțile în județul nostru. Proiectul, demarat încă din 2002 de dr. Viorel Pîtea, dr. Mircea Țăndrău și dr. Oana Skeniacof, s-a lovit în timp de prejudecăți, de birocrație, devenind realitate abia în toamna acestui an.

Aglomerație în spital

Despre aglomerația din Centrul de Hemodializă care funcționează în Spitalul Municipal s-a vorbit mult. În contextul creșterii numărului de cazuri care necesită un astfel de serviciu, spațiul destinat acestei activități a devenit neîncăpător.

Madiana Popescu
Foto: Margareta Szegö

(Continuare în pagina 9)

Deși DSP-ul susține contrariul, cetățenii acuză:

Poluare în Grădiște!

O firmă producătoare de obiecte sanitare din fibră de sticlă este acuzată că poluează aerul din zona Grădiște, acest lucru întâmplându-se mai ales după-amiaza. Reclamanții (acuzatorii) sunt arădenii care locuiesc pe străzile din zonă, fiind vorba de o arie de câteva sute de metri pătrați (străzile Mierlei, Iacob Mureșan și Salcâmului - n.n.). Ieri, respectivii cetățeni ne-au anunțat că vor depune memorii pe adresele a două instituții din Arad, referindu-ne aici la Garda de Mediu și la Direcția de Sănătate Publică. În ceea ce privește Garda de Mediu, memoriul a fost depus chiar ieri, după ce, în prealabil, oamenii discutaseră și cu „Adevărul". Trebuie spus și subliniat că în urmă cu aproximativ două luni un cetățean care locuiește în zona respectivă - dar care ne-a rugat să nu-i publicăm numele fiindu-i teamă de eventuale răzbunări - a depus o plângere identică pe adresa celor două instituții, primind la ambele răspunsuri de genul „nu se confirmă acuzațiile".

A. Olteanu

(Continuare în pagina 7)

REDUCERI la creditele ipotecare!
Credite în Lei: 11,5% 9,75%
Credite în Euro: 8,5% 8%
Sunați acum la 08008.08002 sau contactați cel mai apropiat ING Office.
ING
(com./ 09.2005)

Cine se leagă la cap...

Instantanee

De ce doar Traian Băsescu?

Bolnav de mărire și de orgoliu, **Miron Cozma a ieșit din pușcărie precum a intrat:** plin de el și de ifose, recenta prezentare la Tribunalul București fiind tipică pentru acest individ care a făcut un imens rău țării.

Ce-i drept că la încurajarea unor asemenea apucături au contribuit într-o nefastă măsură și unele televiziuni care l-au urmărit pas cu pas, sorbindu-i cuvintele și dându-le pe post, în deschiderea emisiunilor ca și când ar fi fost vorba despre un eveniment planetar! Cum era de așteptat, „luceafărul huilei românești" - **o altă imensă prostie și nefericită expresie** a unor gazetari infantili - nu a scăpat prilejul de a se da „rotund", el încercând să impresioneze, printre altele, și cu cei trei avocați aduși special de la Paris.

Mircea Dorgoșan

(Continuare în pagina 5)

ZILELE INEULUI
17-18 septembrie
MORANDI
DJ.PROJECT
ACTIV
LAGUNA(feat.NICOLETA LUCIU)
CARMEN SERBAN
TINU VERESEZANU
REBEL'S
Detalii în pagina 11

Acum, tarif egal între rețele.
Detalii în interior.
(com./08.2005)
CONNEX

0745665529 75 € LUNA GARSONIERE ULTRA MOBILATE 75 € LUNA 0744.617.979
(c.980/2004)

Meditația zilei

„Poți arde adevărul în foc, căci el renaște ca pasărea Phoenix din propria-i cenușă."

(M. Codreanu)

Calendar

Joi, 15 septembrie

Astăzi, Soarele răsare la ora 6,54 și apune la ora 19,27 de minute. Au trecut 257 de zile din acest an. Au mai rămas 108 zile până în 2006.

Praznicul zilei: Biserica ortodoxă: Sf. ierarh Iosif cel Nou de la Partoș; Sf. Mare Mc. Nichita Romanul; **Biserica greco-catolică:** Iosif cel Nou; Sf. Mc. Nichita Gotul; Visarion; **Biserica catolică:** Sf. Fecioară Maria Îndurerată

A venit barza!

La Arad: Bonta Alexandra-Georgiana, Spanyar Ana-Maria-Mariana

Au plecat dintre noi!

Dudaș Gheorghe (1935), Zugravu Milian (1928), Bucălan Vioara (1931), Hărduț Persida (1925), Badea Elisabeta (1931), Ujvari Carol Mihai (1922), Pelok Mihai (1945).

Comenzi taxi

- ALFA PLUS 949; 349.349
- TAXI ALFA 945; 22.88.88; 25.25.26; 0723-200.301; 0745-50.60.70
- TAXI ARAD 940; 0722-755.440; 0740-252101
- STAR 212.222; 0722-361.011; 0745-645.645
- FAVORIT 280.000; 281.111; 0740-083.333; 0724-409.992
- EUROPA 275.555; 0723-677.555; 0744-828.163
- VALI DIESEL 280.705; 280.100
- MIRCO MILI 230.530; 230.730; 0740-152.828; 0723-062.366
- DELMAR 229.220
- TAXI VERBIȚĂ 0726.336.969; 0741.200.300; 944

„Adevărul" vă ascultă

La telefonul dimineții, 280944, între orele 9,00-12,00

● **Când se pietruiesc drumurile (și) la Iratoșu? -** este întrebarea lui Ilie Chevereșan pe adresa primarului localității de la graniță, Gheorghe Lăcătușu. Reclamantul mai spune că spre deosebire de străzile cartierului în care locuiește el, Novisad, drumul spre terenul de fotbal a fost „plombat" de curând. În replică, primul edil al comunei Iratoșu ne-a declarat: **„Cunosc nemulțumirile consătenilor mei, dar nu pot face nimic atâta timp cât Consiliul Județean ne ne-a alocat nici un ban. Și nu vorbesc aici numai de drumuri, ci și de milioanele pentru retribuirea oamenilor de la legea 416. Cât privește pietrișul împrăștiat pe calea ce duce la terenul de fotbal, precizez că acesta a fost o sponsorizare din partea unei societăți comerciale din Galșa."**

● **Rematul ia hârtie, dar nu și sticle.** Doi arădeni din cartierul Aradul Nou ne-au rugat să ne interesăm pentru dânșii dacă au posibilitatea să recicleze sticle și hârtie. Dacă pentru Gheorghe Costin veștile sunt proaste, în sensul în care nu există nici un colector de sticle vechi în Arad, doamna Hedwig Puiculeț are ocazia să predea hârtia veche de care dispune. Spre exemplu, firma Remat, de strada Câmpul Liniștii, nr.1, plătește cu 200 de lei vechi fiecare kilogram. Programul de colectarea a hârtiei este între orele 7,00 și 13,00.

Redactor de serviciu,
Călin Mnerie

La telefonul după-amiezii, 280003, între orele 15 -18

● Locuitorii străzii Grădina Poștei din cartierul Grădiște se plâng - din nou - că, din cauza traficului greu, pe stradă e atât gălăgie, cât și praf, iar din această cauză sunt nevoiți să stea mai mult cu geamurile închise. Circulația pe Grădina Poștei s-a înzecit de când s-a restricționat circulația mașinilor grele pe anumite străzi, iar locuitorii sunt deranjați mai mult de faptul că deși îi roagă pe șoferi să meargă mai încet, aceștia nu sunt înțelegători.

● Un șofer arădean se plânge că aproape zilnic dă cu mașina într-o groapă din zona podului Traian. **„Oare cei de la drumuri nu au văzut-o, că nu e de ieri, de alaltăieri? De ce nu e reparată șoseaua în acea zonă, de altfel foarte circulată? Cu fiecare zi groapa e tot mai adâncă, iar șoferii sunt tot mai nervoși".**

Redactor de serviciu, G. Knap

Rețeta zilei

Salată de sardele, măsline și ouă

Ai nevoie de: 1 cutie sardele, 100 g măsline, 4 ouă, 1 castravete, 2 salate; 2-3 frunze de țelină; 6 roșii, ulei, oțet, sare, muștar.

Cum procedezi: Pui ouăle la fiert, apoi cureți castravetele și îl tai rondele fine. Speli roșiile, le tai felii, țelina o toci și le amesteci pe toate într-un castronaș. Pregătești un sos din ulei, muștar, oțet și sare. Speli apoi salata, iar cu frunzele zvântate tapetezi o salatieră. Frunzele rămase le tai fâșii și le amesteci cu legumele tăiate. Adaugi o parte din măsline și din sardelele scurse de ulei și puțin sos, omogenizezi și așezi salata în salatieră. O decorezi apoi cu măsline, sardele și ouă fierte tăiate felii. Stropești totul cu sosul rămas și presari pătrunjelul verde tocat.

Foto: M. Szego

Vremea va fi în general frumoasă și se va răci ușor. Cerul va fi variabil. În zonele de deal sunt posibile ploi slabe, după-amiaza. Vântul va sufla în general slab. Dimineața, izolat se va semnala ceață.

Temp. max.: 23 la 26° C.
Temp. min.: 10 la 13° C

CINEMATOGRAFE **DACIA: Charlie și fabrica de ciocolată (premieră SUA): 11; 13,30; 16; 18,30; 21,00**

Cur$ul valutar

VALORI ÎNREGISTRATE IERI, 14 SEPTEMBRIE 2005 — Astăzi

Denumirea valutei	BNR	BCR		BRD		SAN PAOLO IMI BANK		Banca Românească		Banca Romexterra		Alpha Bank		Casa Schimb Luxor	
		C	V	C	V	C	V	C	V	C	V	C	V	C	V
Euro	3,49	3,46	3,53	3,46	3,51	3,40	3,53	3,46	3,52	3,46	3,53	3,44	3,52	3,46	3,48
Dolar S.U.A.	2,84	2,80	2,88	2,81	2,87	2,70	2,89	2,80	2,87	2,80	2,88	2,79	2,88	2,81	2,83
Forint	0,0142	0,0130	0,0150	0,0136	0,0147	0,0130	0,0150	-	-	0,0139	0,0146	-	-	0,0141	0,0144

ADEVĂRUL

Cotidian independent Arad

Editor: S.C. ADEVĂRUL Arad S.R.L.
COD FISCAL R 1681938 ● COD SICOMEX 19.604 ● CERTIFICAT J 02/1886 / 31 X 1991 ● COD SIRUES 020956601 ● ISSN 1220 - 7489

Consiliul de administrație: președinte - **MIRCEA DORGOȘAN,** telefon 281802, 280625; **vicepreședinte - MIRCEA CONTRAȘ,** telefon 280854; **membri: LIZICA MIHUȚ**, telefon 280070, **ȘTEFAN TABUIA,** telefon 280854, **MIRCEA ȚÎȘCĂ**, telefon 280904.

Colegiul de redacție: **ȘTEFAN TABUIA** (redactor-șef), telefon **280854; MARCEL CANCIU** (șef secție foto), telefon **281701; ALEXANDRU CHEBELEU** (șef secție sport), telefon **281701; GABRIELA GROZA** (secretar general de redacție), telefon **280854; VASILE FILIP** (șef secție cultură-învățământ-tineret), telefon **280003; IOAN IERCAN** (șef secție politică), telefon **280943; TRISTAN MIHUȚA** (șef secție probleme sociale - investigații), telefon **281855; DORU SAVA** (șef secție economic), telefon **281738; NICOLAE OPREAN** (șef secție actualități), telefon **280003; MIRCEA ȚÎȘCĂ** (șef secție publicitate), telefon **280904; MIRCEA CONTRAȘ** (vicepreședinte al consiliului de administrație), telefon **280854; MIRCEA DORGOȘAN** (președinte al Consiliului de administrație), telefon **281802, 280625.**

Redacția și administrația: 310130 Arad, Bd. Revoluției nr. 81. Telefoane: SECRETARIAT - 281802, fax 280655, 280625; ADMINISTRAȚIE - CONTABILITATE - 281797; MICA PUBLICITATE - 210775; MAREA PUBLICITATE - 280904; DIFUZARE - 280318; CLUBUL PRESEI - 280989.

Tiparul executat la S.C. MEDIAGRAF S.A. ARAD, str. Feleacului F.N., telefon 250902, fax 250920

Adresa Internet http://adevarul.arad.ro

Horoscop

Joi, 15 septembrie 2005

Berbec (21.03-20.04). O zi care nu este așa cum v-ați fi dorit.

Taur (21.04-20.05). Vă regăsiți buna dispoziție alături de prieteni.

Gemeni (21.05-20.06). Ați primit un avertisment din partea șefului și sunteți cam neliniștit.

Rac (21.06.-22.07). Primiți o veste bună de la cineva aflat în străinătate.

Leu (23.07-22.08). Cineva din familie are nevoie de sprijinul dvs. material și încercați din răsputeri să-l ajutați.

Fecioara (23.08-22.09). Nu aveți chef de nimic, iar la serviciu vă pasați sarcinile colegilor.

Balanța (23.09-22.10). Șefii vă cam ocolesc și acest lucru nu vă convine deloc.

Scorpion (23.10-21.11). Doriți o mărire de salariu sau o primă, dar se pare că nu prea aveți noroc.

Săgetător (22.11-21.12). Vă gândiți să vă schimbați locul de muncă și vă pregătiți terenul.

Capricorn (22.12-19.01). Sunteți foarte plictisit și vă enervează totul în jur.

Vărsător (20.01-20.02). Nu vă neliniștiți dacă treceți printr-o perioadă mai grea. Păstrați-vă încrederea în dvs.

Pești (21.02-20.03). Fiți mai activ și ocupați-vă mai mult de aspectul dvs.

Reclamații privind difuzarea ziarului se pot face la telefonul 281.797, între orele 9-16.

Utilitare

PIEȚE, TÂRGURI

Astăzi, este zi de piață agroalimentară la Curtici, Sebiș, Bata, Cermei, Zădăreni, Ghioroc, Săvârșin, Secusigiu, Sântana, Târnova, Zăbrani, Zerind. Tot astăzi au loc târguri săptămânale la Curtici, Sebiș, Cermei, Săvârșin, Secusigiu, Zerind

Mâine, vineri, se desfășoară târguri săptămânale la Ineu, Șepreuș, Șimand

PRIMĂRIA MUNICIPIULUI

Program de relații cu publicul (camera 5) luni-vineri între orele 8-20. Tel. 284.744, tel. centrală 281.850.

FARMACII DE SERVICIU

● Farmacia **REMEDIUM** Arad, B-dul Revoluției nr. 52-54. Program luni-vineri: 7,30-20,00; sâmbătă 8,00-14,00. Telefon 233.195. Eliberează medicamente compensate și gratuite..

● Farmacia **„OMNIAFARM"**, Calea Aurel Vlaicu, Bl. Z28, cu program zilnic de la orele 8,00-22,00. Telefon 271.724. Eliberează rețete gratuite și compensate.

● **Spitalul Clinic Județean Arad** are un nou număr de telefon: 220000; 220001; 220002; 220003

URGENȚE STOMATOLOGICE

● Urgențe stomatologice în sistem privat. B-dul Revoluției nr. 62, zilnic 8-12; 14-20, sâmbătă 9-12. Telefon: 256665.

● Cabinetul de pe str. Crișan (în spate la Gionelli) are program non-stop. Telefon: 253794.

UROLOGIE

Cabinet urologie (în clădirea Policlinicii Municipale). Program zilnic, inclusiv sâmbăta, între orele 9-12, telefon 213036.

OFTALMOLOGIE

Cabinet Dr. Țurlea Magdalena, medic primar oftalmolog, oferă consultații oftalmologice, prescriere și prelucrare computerizată de ochelari, lentile de contact, ochelari de soare etc. Str. Miron Costin, bl. 9 (lângă „Casa Albă"), tel. 253.523.

● **POLICLINICA DR. TURCIN**: zilnic, orele 8-20. Telefon 285510, 250332. Cabinete: cardiologie, interne, chirurgie, chirurgie plastică, boli infecțioase, ginecologie, ORL, oftalmologie, neuropsihiatrie, ecografie, medicina muncii, fizioterapie, fișe auto/port armă.

DISPENSAR VETERINAR

Dispensarul veterinar din Aradul Nou efectuează zilnic, orele 8-16 (sâmbăta 8-12 și duminica) examen trichineloscopic, vaccinări antirabice și sterilizări câini-pisici, însămânțări artificiale. Telefon 287.298.

Dispensarul veterinar din Curtici: examen trichineloscopic, vaccinări, tratamente, consultații, la toate speciile de animale. Telefon 464.145.

ÎNTRERUPERI CURENT

Joi, 15 septembrie, h 9-15: Dâmboviței, Bocu, Grăzăvescu, Groza, Slatinei, Ghioceilor, Lăcrămioarelor, Fluturilor, Predeal - p.

Vineri, 16 septembrie h 9-15: Dâmboviței, Bocu, Grozăvescu, Groza, Slatinei, Ghioceilor, Lăcrimioarelor, Fluturilor, Predeal (p)

CITIRE APOMETRE

Joi, 15 septembrie: Blocuri 40-48 Pasaj,Imașului, Exterior, Blocuri 151-200 Micălaca; A. Endre, Voinicilor, Ciobanuli,Dreptății, Frăției, Stânjenel, B. Deleanu, P-ța Carpați, Z. Moricz, Bradului, Zmeurei, Lucreția, Rahovei, Tismana, Gloriei, Suceava, S. Bocu, Gh. Groza, T. Grozăvescu, Slatinei, Dâmboviței, Oborului, Ghioceilor, Craiovei, Lupeni, I. Felea, Șezătorii, G. Bruno, Hașdeu, Ciorogariu cu soț, Oituz fără soț, Remus, Mărgăritar, Putnei, Moșilor. Zrenjanin, Triumfului, Labirint, T. Șandor (Teiului), M. Stănescu, T. Vladimriescu

ADMINISTRAȚIA FINANȚELOR PUBLICE

Administrația Finanțelor Publice a municipiului Arad: Asistență contribuabili - telefon 280.633, 280.733, int. 198 (persoane fizice) și 129 (persoane juridice) int. 166 (relații publice) între orele 8,00-16,00. Informații suplimentare la www.finantearad.ro

APEL UNIC DE URGENȚĂ (SALVARE, POLIȚIE; POMPIERI) 112

S. C. DISTRIGAZ-NORD S. A. TÂRGU MUREȘ

Sucursala de Distribuție a Gazelor Naturale Arad, Dispeceratul permanent tel: 218.928; 256.928

VERIFICARE METROLOGICĂ ȘI REPARAȚII CONTOARE APĂ: 255.274; 0723-343.976

DERANJAMENTE CURENT ELECTRIC 235.991

INFORMAȚII CFR 231.777

PROTECȚIA CONSUMATORULUI

B-dul Revoluției, nr. 50. Telefon: 257049

DIRECȚIA DE SĂNĂTATE PUBLICĂ - serviciul de permanență: 254.438

GARDA FINANCIARĂ

B-dul Revoluției nr. 79, telefon: 280971

INSPECTORATUL TERITORIAL DE MUNCĂ ARAD

Str. Episcopiei nr. 11-13, tel.: 211762, 211862, 257251

AGENȚIA JUDEȚEANĂ PENTRU OCUPAREA FORȚEI DE MUNCĂ

Str. Călugăreni nr. 1A, tel.: 281998, 214551, 0357.412.500

CORPUL GARDIENILOR PUBLICI: tel.: 280.557

Conducerea Poliției de frontieră anunță controale în rândul personalului

La o lună după instalarea în funcție, comisarul șef Ioan Handra, șeful Inspectoratului Județean al Poliției de Frontieră, s-a întânit cu reprezentanții presei arădene, pentru a-și expune principalele obiective prin care va încerca să aducă instituția pe linia de plutire, după numeroasele scandaluri legate de frontierele arădene.

Controale anti-corupție

După ce s-a confruntat cu mai multe cazuri de corupție în punctele de trecere a frontierei din Arad, noul șef al Inspectoratului Județean al Poliției de Frontieră vrea să facă ordine și este dispus să efectueze chiar și personal verificări în rândul subordonaților.

Până acum doar supracontroale de la București i-au găsit pe unii dintre polițiștii de frontieră de la Nădlac și Turnu cu valută ascunsă în diverse locuri și chiar în cușca câinelui Azorel, devenit deja celebru în toată țara și nu numai.

„Evident, nu există pădure fără uscături, dar majoritatea lucrătorilor noștri sunt buni profesioniști, cadre de excepție. Cei ce nu înțeleg să termine cu astfel de atitudini, riscă să fie excluși din rândul polițiștilor de frontieră", a precizat șeful Inspectoratului.

Deși combaterea corupției este unul dintre principalele sale obiective, **Ioan Handra** recunoaște că nu a dispus încă nici un control pe această linie, dar a precizat că aceste verificări vor începe poate... chiar de azi. Important este însă ca polițiștii să nu fie anunțați că vor fi... controlați. Oricum, șeful Poliției de Frontieră Arad spune că și-a avertizat subalternii că sunt urmăriți din toate direcțiile.

„Activitatea inspectoratului arădean este foarte complexă, avem șapte puncte de trecere a frontierei, fiecare cu specificul său, iar problemele sunt multiple. Voi încerca să impun un climat de disciplină și voi insista pentru un control și supraveghere de calitate, în toate punctele de pe raza județului, conform normativelor manualului Schengen", a mai precizat comisarul șef Ioan Handra.

comisar șef Ioan Handra
Foto: Ștefan Matyaș

Sorina Ambruș

Hoț la... majorat

În cadrul unei acțiuni organizate pe raza localității Zădăreni, de către lucrătorii Biroului de Poliție Rurală, împreună cu lucrătorii Postului de Poliție Zădăreni, a fost identificat **Gheorghe Mițiți**, de 18 ani, din Bodrogul Nou, care se face vinovat de furtul a șase pistoane noi, din aluminiu (pentru motoare), tip Roman Diesel, din locuința lui T.V., din Zădăreni, unde tânărul intrase prin efracție.

Prejudiciul, în valoare de 500 de lei, a fost recuperat. Gheorghe Mițiți s-a ales cu un dosar de cercetare penală, pentru furt calificat.

E. P.

Cronica măruntă

● Primarul comunei Păuliș, Nicoară Petru, nu este altceva decât un simplu edil local. Nici gând să aparțină Misiunii Europa de Est sau să fie vicepreședinte al Cultului Penticostal, așa cum s-a scris într-un material apărut zilele trecute și la baza căruia a stat un comunicat remis de Prefectura Arad. Cum domnul primar a ținut neapărat să precizeze acest lucru prin intermediul nostru, i-am împlinit dorința...

● Prefectul Cristian Stragea a primit o diplomă de onoare din partea Inspectoratului pentru Situații de Urgență, în semn de apreciere și de bună colaborare în cadrul acțiunilor desfășurate pe parcursul anului în curs.

● **Dan Ciocârlan**, de 42 de ani, reprezentant al unei firme din București, este cercetat de lucrătorii Serviciului de Investigare a Fraudelor Arad pentru înșelăciune. Bărbatul, în luna iunie a anului 2004, a achiziționat mărfuri (carne și mezeluri) de la o societate din Arad, în valoare de 2.214.000.000 de lei, pentru care a emis file CEC fără a avea disponibil în cont și aflându-se în interdicție bancară.

● Polițiștii de la Ordine Publică l-au prins în flagrant pe Sandor Sebok, de 48 de ani, din Satu Mare, care tocmai fura o bicicletă marca Tohan, de lângă garajul blocului 16, de pe Calea Aurel Vlaicu. Patrula de polițiști care l-a depistat l-a condus la sediul Inspectoratului, pentru un „extemporal" detaliat. Hoțul a fost reținut, fiind prezentat instanței, cu propunere de arestare preventivă.

● În cursul lunii trecute, cea mai solicitantă, de altfel, pentru lucrătorii de la fruntariile țării, s-au înregistrat opt cazuri de trecere frauduloasă a frontierei de stat din partea a 12 persoane. Patru dintre cei ce și-au încercat astfel norocul au fost români, iar ceilalți opt străini - în special moldoveni și turci. Comparativ cu luna iulie a acestui an, în luna august s-a constatat o scădere cu aproape 30 de procente.

● Traficul cu bunuri de larg consum, în zona de frontieră, se menține în continuare ridicat. În luna august a acestui an au fost depistat bunuri de contrabandă în valoare totală de 5,44 de miliarde de lei, constând în țigări cafea, produse alimentare, produse electronice și electrocasnice, confecții etc. De asemenea, din cauza neîndeplinirii condițiilor legislației vamale nu s-a permis intrarea în țară a unor cantități de bunuri în valoare de aproximativ 8,7 miliarde de lei.

La Chișineu - Criș

A crescut numărul investitorilor

Ieri, firma SC Nexans România SRL a câștigat licitația organizată de primăria Chișineu - Criș, pentru un teren în suprafață de 15.000 de metri pătrați, aflat vizavi de Alcoa. În perioada imediat următoare, beneficiarul intenționează să inițieze demersurile legale necesare pentru realizarea unei capacități de producție destinate trefilării conductorilor din cupru. **„Noua investiție are în vederea realizarea, într-o primă etapă, a unei fabrici de aproximativ 4000 de metri pătrați cu o valoare estimată la circa cinci milioane de euro și asigurarea a 50 de locuri de muncă"**, ne-a spus primarul orașului Chișineu - Criș, **Gheorghe Burdan**. Lucrarea va fi realizată la standardele internaționale actuale, beneficiind de o tehnologie de ultimă generație cu un înalt grad de automatizare.

A. H.

„Captură" la Nădlac

20 de moldoveni ascunși într-un automarfar

După „captura" de moldoveni înregistrată, de curând, pe raza Inspectoratului de Frontieră Timiș, a venit rândul frontieriștilor arădeni să întâmpine un caz similar, în vama Nădlac. Ieri dimineață, polițiștii de frontieră au descoperit, la controlul de rutină efectuat asupra unui automarfar, nu mai puțin de 20 de cetățeni din Republica Moldova ascunși în locuri special amenajate pentru astfel de transporturi „perisabile". Ei au apelat la această metodă de a ieși din România, pe teritoriul cărora au intrat legal în urmă cu mai multe zile, din cauză că nu aveau vizele necesare pentru a fi lăsați să ajungă într-unul din statele Spațiului Schengen.

Ancheta este în plină desfășurare, iar acum oamenii legii vor să afle dacă între captura de la Arad și cea din județul Timiș, există vreo legătură și se poate vorbi de o rețea de infractori care acționează pe teritoriul multor județe. Pentru a nu avertiza celelalte persoane implicate, bănuite că ar fi organizatoare ale transportului, organele de anchetă au refuzat să dea mai multe relații referitoare la acest caz. Cel puțin, deocamdată.

Sorina A.

Minori la lucru, pe timp de noapte

Lucrătorii Biroului de Poliție al orașului Pecica, împreună cu comisari ai Gărzii Financiare și inspectori ai Inspectoratului Teritorial de Muncă Arad, au organizat o acțiune comună, în cadrul căreia au verificat 12 societăți comerciale. Astfel, pentru neregulile constatate, reprezentanții ITM și ai Gărzii Financiare au aplicat peste 15 sancțiuni contravenționale. De asemenea, în timpul controlului efectuat la S.C. P. Vali S.R.L. din Pecica, cu obiect de activitate panificație, s-a constatat că, pe timp de noapte, sunt folosiți în activitatea de producție doi minori, de 16, respectiv 17 ani. Pentru încălcarea prevederilor Codului Muncii și a O.U. 65/ 2005, care reglementează aspectele referitoare la folosirea minorilor în activități de producție, polițiștii i-au întocmit administratorului societății, Valeriu Tigu, dosar de cercetare penală.

Eugenia Pantea

Înșelăciune de miliarde

Lucrătorii Serviciului de Investigare a Fraudelor îl cercetează, pentru săvârșirea infracțiunii de înșelăciune, pe **Ioan Vasile Comșa**, de 36 de ani, din Petroșani, administrator la S.C. E. Forest S.R.L. Bihor. Urmare a verificărilor efectuate de polițiști, a reieșit că, în perioada decembrie 2004 - iunie 2005, Comșa a emis un număr de trei file CEC, în valoare de 2,7 miliarde de lei, către S.C. A. Nord S.R.L. din Horia, respectiv către S.C. P. Bian S.R.L. Arad, pentru plata unor cantități de grâu de panificație achiziționat de la cele două firme. Societatea care a achiziționat mărfurile nu avea disponibil în cont, firma fiind în lichidare judiciară din luna noiembrie a anului 2004.

E. Pantea

Pasageri clandestini în cabinele tirurilor

În decurs a numai patru ore, polițiștii de frontieră de la Nădlac au depistat doi cetățeni care au încercat să intre ilegal în țară, ascunși în cabinele unor automarfare, cu complicitatea conducătorilor auto.

● Primul caz a fost depistat în jurul orei 10,30, cu ocazia unor verificări asupra unui TIR ce venea din Italia. În patul cabinei, polițiștii de frontieră au descoperit o femeie - **Ana Maria T.**, de 19 ani, din Galați, care muncise în Italia fără forme legale, din septembrie anul trecut. Pentru că dorea să ajungă mai repede acasă, tânăra a apelat la un concetățean întâlnit într-o parcare pe care l-a rugat să o ajute să intre ilegal în România, pe motiv că își pierduse pașaportul. **Silviu D.**, de 38 de ani, din județul Alba a fost de acord să o ajute pe femeie în mod gratuit, astfel că tânără a reușit să treacă frontierele mai multor state străine.

● Cam la fel au procedat alți doi români - **Cătălin Gheorghe,** de 20 de ani și **Silviu B.,** de 29 de ani, ambii din Slatina. Primul a ieșit din țară în martie a.c. și a lucrat, până nu demult, ilegal la construcții, în Spania. Hotărându-se să se întoarcă pentru a-și continua studiile universitare și dorind să evite suspendarea pașaportului pentru depășirea termenului legal de ședere, a luat legătura cu unchiul său, solicitând sprijin. Cum acesta se afla în Germania, de unde cumpărase un autocamion, l-a plecare și-a ascuns nepotul în cabina autovehiculului. Astfel, pasagerul clandestin a trecut frontierele mai multor state, fiind depistat la intarea în România.

„Cei trei sunt cercetați pentru trecerea ilegală a frontierelor mai multor frontiere de stat și a frontierei de stat a României, iar șoferii vor fi cercetați pentru complicitate", a informat inspector principal **Robert Iudt,** purtătorul de cuvânt al Inspectoratului Județean al Poliției de Frontieră Arad.

Sorina Ambruș

Explozie

Vasile Rista, de 50 de ani, din județul Hunedoara, a avut parte de o experiență destul de urâtă. În timp ce conducea un autovehicul marca Roman, roata din stânga față a acestuia a explodat, pe nepusă masă, fapt pentru care șoferul a pierdut controlul volanului, a intrat pe contrasens și s-a tamponat cu un autoturism marca Oltcit. În urma impactului, conducătorul auto al Oltcit-ului a fost accidentat ușor.

E. P.

Țigări pentru piața neagră din Sibiu

În cadrul unei acțiuni specifice desfășurate pe șoseaua Nădlac-Arad, polițiștii de frontieră de la Detașamentul de Intervenție Rapidă au oprit pentru verificări un microbuz Mercedes Vito. În interiorul vehiculului au găsit 2.000 de pachete de țigări netimbrate, de diferite mărci. Pasagerii microbuzului - **Mihai O.**, de 30 de ani din Nădlac și **Smărăndița C.,** de 38 de ani, din Călan, județul Hunedoara, au declarat că au cumpărat țigările de la mai multe persoane din Nădlac și intenționau să le vândă în Sibiu.

Au fost sesizați inspectorii Biroului Investigații Fiscale Arad care au luat măsura confiscării bunurilor, evaluate la 71 de milioane de lei. De asemenea, cei doi pasageri au fost amendați cu suma totală de 400 de milioane de lei.

S. A.

Șase miliarde pentru angajatorii de absolvenți

În primele șapte luni ale acestui an, statul a acordat peste șase miliarde de lei, numai în județul nostru, pentru cei care au angajat absolvenți ai instituțiilor de învățământ. În total, până la sfârșitul lunii iulie, au fost încadrate în muncă 254 de tineri dintre care 145 absolvenți de învățământ superior, 80 de învățământ secundar superior sau învățământ postliceal și 29 de absolvenți ai ciclului inferior al liceului sau ai școlilor de arte și meserii. Suma acordată pe primul semestru al lui 2005 este aproape jumătate din totalul acordat pentru anul trecut când, angajarea a 609 absolvenți s-a subvenționat din bugetul asigurărilor de șomaj cu puțin peste 15 miliarde de lei. Ca și în 2005, cei mai mulți care au fost încadrați în muncă au urmat cursurile învățământului superior.

A. H.

„Mihai Viteazul” - între pieţari, autorităţi şi ... spital

Peste treizeci de pieţari din „Mihai Viteazul” s-au adunat ieri în faţa Palatului Administrativ, continuându-şi astfel acţiunile de protest demarate în urmă cu aproximativ o lună. Mărul discordiei dintre micii comercianţi şi autorităţi, constă, după cum v-am informat în repetate rânduri, în intenţia administraţiei de a ridica pe spaţiul actualei pieţe un „mall”, în valoare de aproximativ 16 milioane de euro, proiectul implicând însă desfiinţarea bazarului. Pieţarii încearcă prin orice mijloace să-l determine pe primarul Gheorghe Falcă să renunţe la proiect invocând datoriile pe care le au la bănci, pentru deschiderea afacerilor din piaţă mulţi dintre ei ipotecându-şi chiar locuinţele în acest scop.

Ba mai mult, micii întreprinzători susţin că recent, după ieşirea lor în presă, administraţia locală ar fi pus la cale o serie de controale venite din partea Oficiului Judeţean pentru Protecţia Consumatorului, a Inspecţiei în Construcţii, a Gărzii Financiare...Pieţarii consideră că acest proiect se rezumă la (încă) o afacere a primarului Gheorghe Falcă, care acum, încearcă prin orice mijloace să-i determine să renunţe la proteste.

De aici şi până la iscarea unui adevărat circ fără bani nu a fost decât un pas. Astăzi, după un şir de conferinţe de presă şi ieşiri în stradă, pieţarii s-au reunit din nou strigând, înjurând şi cerând demisia edilului şef al urbei. Aseară, protestatarilor li s-au alăturat şi oameni care, deşi nu aveau nici o legătură cu piaţa „Mihai Viteazul”, au venit să ceară sprijin autorităţilor locale. De exemplu, Dorina Dora susţine că a rămas în stradă după ce nepotul i-a vândit casa în care domicilia, singura speranţă rămânându-i în primarul Falcă. Acesta însă nu a coborât, nici de această dată, în mijlocul protestarilor, fiind plecat din localitate. Cert e, că, conform ultimelor declaraţii, primarul Falcă este decis să îşi ducă proiectul la îndeplinire.

Pe de altă parte, într-o scrisoare deschisă adresată de către pieţari Primăriei, aceştia invocau fapt că un centru comercial nu este binevenit în apropierea spitalelor care funcţionează în zonă. Contrar părerilor comercianţilor, conducerea Spitalului Clinic Municipal Arad consideră iniţiativa autorităţilor binevenită, chiar în folosul spitalului. Mai mult decât atât, directorul general al instituţiei, dr. Teodora Olariu şi directorul economic, Ioan Graţ, au înaintat o adresă Primăriei prin care îşi exprimă deschiderea faţă de amenajarea unui mall în imediata vecinătate a spitalului. **„Considerăm că modernizarea zonei este convenabilă pentru spital. La ora actuală, traficul extrem de aglomerat împiedică de foarte muilte ori accesul ambulanţelor în curtea spitalului, iar poarta nr.2, pe unde se face aprovizionarea, este mereu blocată de autoturisme parcate aici. Pe de altă parte, există pieţari care vin să-şi facă necesităţile în spital, care stau şi mănâncă pe băncile din curtea unităţii, intră prin saloane oferind pacienţilor tot felul de produse. Ba ne-am mai confruntat şi cu cazuri de furturi din lucrurile şi chiar documentele pacienţilor. Un alt incoveninet al prezenţei bazarului în apropierea spitalului ese legat de mizeria care există atât în incinta pieţei cât şi împrejurul ei. Privind situaţia, cu toate aceste aspecte, considerăm că deschiderea unui centru comercial modern şi civilizat este binevenită”**, susţine dr. Olariu.

Madiana Popescu
Foto: Margareta Szegö

Senatorii s-au împotmolit la primul articol al regulamentului

Senatorii au început miercuri dezbaterea pe articole a proiectului de hotărâre privind noul regulament al camerei superioare a Parlamentului fără a reuşi să treacă însă de primul articol.

Plenul Senatului a trecut la discutarea amendamentelor la proiectul noului regulament după două zile de controverse pe probleme procedurale, fiecare vorbitor expunându-şi punctul de vedere miercuri timp de aproape o oră.

Preşedintele Senatului, Nicolae Văcăroiu, l-a întrebat pe şeful Comisiei speciale pentru regulament, Radu Berceanu, dacă raportul suplimentar privind motivaţiile amendamentelor distribuit senatorilor este rezultatul dezbaterilor comisiei. Ca urmare, Berceanu a precizat că motivaţiile prezentate în raport sunt o formă acceptată de cei care reprezintă majoritatea în comisie.

Despre aceste explicaţii, senatorul PSD Şerban Nicolae a afirmat că "nu au nici o legătură cu regulamentul", deoarece convocarea comisiei speciale, în totalitatea sa, se face în baza programului aprobat de conducerea Senatului. La rândul său, pre-şedintele Nicolae Văcăroiu a susţinut că membrii comisiei nu s-au întrunit în mod legal.

Gheorghe Funar, liderul grupului PRM, a solicitat o pauză de consultări între liderii de grup, având în vedere că senatorii nu au intrat în posesia motivaţiilor la amendamentele respinse cu trei zile înaintea dezbaterilor, aşa cum prevede regulamentul.

Zilele Europene ale Patrimoniului

Complexul Muzeal Arad în colaborare cu Galeriile Turnul de Apă, Inspectoratul pentru Situaţii de Urgenţă „Vasile Goldiş”, Biblioteca Judeţeană A.D. Xenopol, Centrul Cultural Judeţean Arad şi Centrul European al Universităţii „Aurel Vlaicu” organizează *Zilele Europene ale Patrimoniului - Apa şi Patrimoniul Cultural*. În cadrul acestei manifestări, vineri, 16 septembrie 2005, la ora 13, la Turnul de Apă va avea loc vernisajul expoziţiilor *Apa între utilitate şi cultură*, eveniment prilejuit de inaugurarea galeriilor amenajate în interiorul acestui important monument istoric al Aradului. Publicul interesat va putea vizita practic cinci expoziţii diferite plus cazanul de apă care se află între etajul cinci şi podul Turnului de Apă, de unde se poate admira, de altfel, şi panorama Aradului. Sâmbătă, 17 septembrie 2005, ora 11, în cadrul aceluiaşi şir de evenimente, se vor deschide lucrările simpozionului organizat pe tema importanţei şi a rolului apei în viaţa comunităţii.

D.S.

JOI, 15 SEPTEMBRIE 2005

TVR 1

7,00 Jurnalul TVR
7,50 Euro-dispecer
8,00 Lecţii pentru tata - s.
9,00 Sănătate pentru toţi! - s.
9,30 Teleshopping
10,00 Copii furaţi - dramă, SUA, '93
11,30 Agenda festivalului „George Enescu“- rel.
11,50 Interes general-rel.
13,10 Doctor Becker - s.
13,30 Chip şi Dale - d. a.
14,00 Jurnalul TVR
14,30 Teleshopping
15,00 TV - o lume nebună - rel.
15,30 Akzente
16,55 Expediţie în necunoscut
17,25 Travelling circular
18,20 Cerbul de aur 2005
18,50 Tragerile Joker şi Loto 5/40. Omologarea
19,00 Jurnalul TVR
20,15 Fotbal. Cupa UEFA: Valerenga - Steaua
23,45 Jurnalul TVR. Ştiri
0,00 Agenda festivalului George Enescu
0,15 Marcă înregistrată
1,05 Regele orb - thriller, SUA, '01
2,55 Jurnalul TVR - rel.

TVR 2

7,00 **Sărută-mă, prostule!** - s. rel.
8,00 Teleshopping
8,30 Euro-dispecer
8,35 CeZar şi tipar
9,00 Rebelii - s., rel.
10,00 Întoarcere în Paradis - s.
11,45 Pasiuni - s.
12,35 Euro-dispecer
12,40 Verdict: crimă! - s., rel.
13,30 Teleshopping
14,00 Desene animate: Dansatorii zburători
14,30 Încurcăturile lui Zack - s.
15,00 Împreună în Europa
16,00 Tribuna partidelor...
16,30 Euro-dispecer
17,00 Orizonturi sârbeşti
17,30 Exclusiv
18,30 Ştiri regionale
18,45 Omul zilei
19,00 Moştenitoarea - s.
20,00 Trăsniţii din Queens - s.
20,30 Cruciaţii - doc.
21,00 Bugetul meu
21,30 Jurnalul TVR. Ştiri
22,00 Jurnalul Euronews pentru România
22,15 Vieţile secrete ale dentiştilor - dramă, SUA, '00
0,10 Martorul tăcut - s.
1,00 Euro-dispecer
1,05 Sănătate naturistă-rel.
1,35 Trăsniţii din Queens - s.,rel.
3,50 Moştenitoarea - s. rel.

PRO TV

7,00 Ştirile Pro TV * Ce se întâmplă doctore?
9,00 Omul care aduce cartea
9,05 Tânăr şi neliniştit - s., rel.
10,00 O nouă viaţă - s. Cu Treat Williams
11,00 Şansa dragostei - comedie, SUA, 1988
13,00 Ştirile Pro TV
13,45 Zâmbete într-o pastilă
14,15 Un alt fel de detectiv - poliţist, SUA, 1992
16,00 Tânăr şi neliniştit - s.
17,00 Ştirile Pro TV
17,45 Teo
18,55 Sport
19,00 Ştirile Pro TV
20,00 Cupa UEFA. Turul I. Feyenoord Rotterdam - Rapid Bucureşti
22,15 La bloc - s.
22,45 Ştirile Pro TV
23,45 Doi bărbaţi şi jumătate - s.
0,20 Omul care aduce cartea
0,30 Ştirile Pro TV
1,30 Un alt fel de detectiv - f.rel.
3,30 O nouă viaţă - s.rel.
4,30 Parte de carte-rel.
5,30 Zâmbete într-o pastilă

TV ACASĂ

6,15 Micuţul Frijolito - rel.
8,15 Culoarea păcatului - s., rel.
9,15 Mama vitregă - s., rel.
10,10 Anita - s.
12,15 Amazoana - s.
13,15 Valentina, grăsuţa mea frumoasă - s.
14,15 Legături de familie - s. AP
15,30 Micuţul Frijolito - s.
17,30 Poveştiri adevărate
18,05 Vremea de Acasă
18,10 Inocenţă furată - s.
19,00 Pariul iubirii - s. (AP)
20,00 Mama vitregă - s.
21,00 Culoarea păcatului - s. (AP)
22,00 Anita - s.
0,00 Legături de familie - s., rel.
1,00 Poveştiri adevărate - rel.
1,30 De 3 x femeie - rel.
3,30 Corazon latino - rel.
5,00 Îndoiala- s.

HBO

6,00 Pe urmele fratelui meu - com., Canada, 2004 (AP)
7,35 Blonda de la Drept 2 - comedie, 2003 (AP)
9,10 Executorii - comedie, Franţa, 2000
10,45 Cinema cinema, cinema
11,10 Furie şi raţiune - dramă, Canada, 2003 (AP)
12,50 Pinocchio - av., Italia, 2002
14,40 Looney Tunes: Noi aventuri - av., '03
16,10 Pe platourile de filmare
16,40 Cum scăpăm de Coana Mare? - com., 2004
18,25 Blonda de la Drept 2 - comedie, 2003 (AP)
20,00 Eu sunt David - dramă, 2003 (AP)
21,30 Peştele cel mare - fantezie, 2003 (AP)
23,35 Deadwood - s.
0,30 Oraşul fantomelor - thriller, 2002 (12)
2,25 Pe cont propriu - acţ., 2003 (12)
4,15 Păcate de familie - dramă, 2004 (12)

PRIMA TV

7,00 Teleshopping
7,30 Levintzy prezintă - rel.
8,05 Teleshopping
8,30 Dragoste şi putere - s., rel.
9,25 Sunset Beach - s., rel.
10,30 Oamenii vorbesc - rel.
11,30 Tele RON
12,35 Teleshopping
13,00 Sunset Beach - s.
14,00 Teleshopping
14,30 Garito - p.I
15,30 Dragoste şi putere - s. (s. 2 episoade)
16,55 Garito - p. a II-a
17,30 Trăsniţi în NATO - s., rel.
18,00 Focus
18,45 Oamenii vorbesc
19,30 Da sau nu.
20,00 Recitalul - dramă, SUA, 1980
22,00 Trăsniţi în NATO - s.
22,30 Focus plus. Ştiri
23,15 Da sau nu - rel.
0,00 În slujba legii - s.
1,00 Focus
2,00 Mereu prieteni-rel.
3,30 Clubul de noapte Concursuri şi chat

ANTENA 1-TV ARAD

6,30 Ştiri Arad, sport, meteo
7,00 Observator
8,00 În gura presei - rel.
10,00 În gura presei
10,30 Concurs interactiv
12,00 Dădaca - s.,.
13,00 Observator
13,45 Romanian Tennis Open - ediţia a X-a
16,00 Observator
16,30 Ştiri, sport, meteo
16,45 Anastasia - s.
17,45 9595 - Te învaţă ce să faci.
18,55 Sport
19,00 Observator
20,00 Sport
20,30 Martor la distanţă - thriller, SUA, 2000
22,30 Observator
23,10 Sport * Meteo
23,30 Lista neagră - dramă, SUA, 1991
1,30 Concurs interactiv
2,30 Observator - rel.
3,30 Dădaca - s., rel.
4,30 Anastasia - s.rel.
5,30 9595 - rel.

INFO TV

9,00 Info 2 - rel.
10,00 Film artistic
11,30 Videoclipuri
12,00 Blanche - documentar
13,00 Info 1 - rel.
14,00 Forţa de elită - rel.
15,00 În actualitate - rel.
16,00 Infotext
17,00 Emisiune în lb. maghiară
18,00 Info 1
19,00 În actualitate
20,00 Aradextrem - sport extrem
21,00 Preţul sănătăţii - emisiune medicală
22,00 Info 2
23,00 Film
0,30 Videoclipuri
1,00 Infotext

B1 TV

7,00 Viaţa dimineaţa; 9,00 Verissimo; 10,00 Lumea cărţilor; 10,15 Euromaxx-doc.; 10,45 Euroblitz -Jurnal european-doc.; 11,15 În prima linie, Peru- doc.; 12,15 Calendar ecumenic; 12,30 Teleshopping; 13,00 Fan X. Videoclipuri; 13,50 Jet Set; 14,00 Teleshopping; 14,35 Euroblitz - Automotor- doc.; 15,00 Teleshopping; 15,35 Euromaxx - doc.; 16,00 Armata chineză-doc.; 16,30 Ne priveşte; 17,50 Best of 6! Vine presa; 18,00 6! Vine presa; 19,00 Călătorii în China - doc.; **20,00 Viziuni ciudate** - acţiune, SUA, 1999; 22,00 Naşul; 23,45 Ştiri; **0,00 Viziuni ciudate** - f. rel.; 1,35 6! Vine presa-rel.; 3,35 Chat TV

TV SPORT

9,00 Ştirile TV Sport; 9,30 Super Spania; 11,20 Campionatul European de baschet feminin: Finala 3; 13,30 Golazol!; 14,10 Superbox. Gala de la Buzău; 16,30 Super Spania; 18,30 Ştirile TV Sport; 19,00 TV Sport Special - UEFAntasticii; 20,00 Faceţi jocurile! - concurs de pocher; 21,00 Ştirile TV Sport; 21,30 Box profesionist - Lorzii ringului: Ezzard Charles - Cobra din Cincinnati; 23,00 Fiarele nopţii; - K1: Remy Bonjasky - Gentlemanul zburător; 0,00 Ştirile TV Sport; 0,30 Nopţi albe la TV Sport

Redacţia Adevărul nu îşi asumă răspunderea pentru modificările ulterioare intervenite în programele TV

NATIONAL TV

7,00 Programul de ştiri N24; 10,00 Teleshopping; 11,00 Naţionala de bere; Batalionul distracţionar - rel.; **13,00 Ochi negri - s., rel.**; 14,00 Jurnalul de prânz; **14,30 Detectivi în Paradis - s.; 15,30 Ruth Rendell - Thornapple** - partea a I-a; **16,30 Ochi negri - s.;** 17,30 Naţionala de bere; 18,30 24 de ore; 19,20 Sport la Naţional TV; 19,45 Ţara lu' Papură Vouă; **20,00 Evadare din Sobibor** - acţiune, SUA, 1987; **22,00 Cu sânge rece** - com. de acţiune, SUA, 1995; 0,00 Naţionalul la miezul nopţii. Ştiri; **0,30 Evadare din Sobibor** - f.rel.; **3,15 Cu sânge rece** - f., rel.; **5,00 Ruth Rendell - Thornapple - f.rel.**

REALITATEA

7,00 Realitatea de la 07; 9,00 Realitatea de la 09; 10,00 Realitatea de la 10; 11,15 100% - rel.; 12,00 Realitatea de la 12; 13,00 Realitatea de la 13; 13,15 45 de ani de comunism - rel.; 14,00 Realitatea de la 14; 15,15 Realitatea medicală; 16,00 Realitatea de la 16; 17,15 Documentarele Realităţii; 18,00 Realitatea de la 18; 18,45 Realitatea zilei; 20,00 Realitatea de la 20; 20,15 100% cu Robert Turcescu; 21,00 Realitatea de la 21; 22,00 Realitatea de la 22; 23,00 Realitatea de la 23 - ediţie specială sport

PRO CINEMA

6,00 Apropo TV; 7,00 Rondul de dimineaţă; 10,00 Teleshopping; 10,15 Sporturi extreme ... la limită - doc., rel.; **10,15 Viaţa la Casa Albă** - s.; **11,00 Calea cea grea** - f., rel.; **13,00 Surorile** - rel.; **14,00 Uriaşul Harry** - s.; 14,20 Tom şi Jerry Show; 14,45 Teleshopping; **15,00 Doctorul de suflete** - rel.; 15,45 Teleshopping; **16,00 Doctorul de suflete** - rel.; **17,00 Amen - dramă, coprod., '02, p.l.; 19,00 Surorile** - s.; **20,00 Monk** - s. (12); **22,00 Armata celor 12 maimuţe - SF, SUA, 1995 (16)**; 1,15 În umbra trecutului - pol., SUA, '95 (16); **2,30 Armata celor 12 maimuţe** - f. rel.

Cine se leagă la cap...

(Urmare din pagina 1)

De unde o fi avut el bani pentru a-i plăti - și bănuim că nu puțini! - iată o întrebare pe care nimeni nu și-a pus-o. Ca să nu mai vorbim despre o altă găselniță, marca Miron Cozma: angajarea unui consilier de imagine și purtător de cuvânt, în același timp, în prezența unei misterioase brunete.

De unde și pentru ce are nevoie Miron Cozma de, - i-auzi! - consilier de presă - și ce „instituție" atât de importantă reprezintă el pentru a-și desemna un purtător de cuvânt? Probabil pentru că este prea ocupat cu procesele ori pur și simplu pentru că asta dă bine, crede el, la public și mai ales la presă! Și-apoi, dacă Traian Băsescu și Călin Popescu Tăriceanu își permit să aibă consilieri de presă și purtători de cuvânt, el, „marele" Miron Cozma pentru ce nu și-ar permite? **Ce, el este mai prejos decât ei?**

Ce-a avut și ce-a pierdut!

Fostul ministru al Finanțelor, **Ionuț Popescu**, deși demis, sau mai pe românește, dat afară pur și simplu pentru - așa cum spune fostul său șef, Călin Popescu-Tăriceanu - incompetență, nu pare deloc afectat de acest lucru. Și nu pare pentru că, vorba lui, **ce-a avut și ce-a pierdut,** el revenind fără probleme la funcția pe care a avut-o anterior, respectiv, cea de director al revistei „Capital". Ba mai mult, „gentlemanul din Cocody", cum era el „alintat", a ținut să reamintească tuturor că el, Ionuț Popescu **mai este și senator PNL,** funcție care nu este de ici, de colo. Și nu este nu atât pentru 39.000.000 de lei, cât reprezintă idemnizația sa lunară - câștigul său -, probabil, la bursă dintr-o oră! - cât mai ales pentru „spatele" pe care ți-l conferă funcția de parlamentar.

Un „spate" care îl apără, iată, de orice, inclusiv de ceea ce s-a discutat și se discută că ar fi făcut pe când era ministru al Finanțelor. Respectiv, amânarea impozitării câștigurilor de la Bursă până la 1 ianuarie 2006 - deși celelalte impozite propuse de el au intrat de mult în aplicare - Bursă de la care și de pe urma căreia **dl. fost ministru a câștigat zeci și zeci de miliarde de lei**. Firește, că el și-a motivat foarte „elegant" acest autofavor și cu toate că acesta este mai mult decât străveziu, nimeni nu a îndrăznit - și probabil că nici nu va îndrăzni - să-l dea în gât. De ce? Simplu, pentru că cine se leagă la cap cu un parlamentar al cărui partid, mai mult, este și la Putere?

Instantanee

Un „mizilic"

Noul ministru al Sănătății, **Eugen Nicolăescu,** crede că a găsit explicațiile pentru criza medicamentelor. **Licitațiile** - zice el - **trucate** pentru achiziționarea de medicamente **ca și îngăduința** care s-a manifestat până acum în acest domeniu. O fi, tot ce se poate, dar de-aici și până la a propune ca viitoarele licitații să fie supravegheate de procurori și de polițiști ni se pare puțin cam exagerat. Nu că ne-am face de râs, ci pentru că - o știe și dl. ministru cum o știe oricine - **cauza cauzelor** în criza care nu se mai termină, atât în privința medicamentelor cât, în general, în Sănătate, **este lipsa banilor.** Sau, mai exact, modul în care sunt folosite fondurile colectate de la populație, ceea ce a făcut ca la ora acutală spitalele să acumuleze datorii uriașe la distribuitorii de medicamente.

Nu le luăm apărarea acestora, dar este totuși inadmisibil ca statul să plătească - acum, la jumătatea lui septembrie! - doar 20% din datoria față de acestea, datorie care datează din ianuarie 2005! Și o altă inovație „inteligentă" propusă de către fostul purtător de vorbe al PNL-ului: ca și pensionarii să achite asigurările de sănătate! Ce-i drept că la pensiile „stimulative" pe care le are ce contează reducerea lor cu câteva sute de mii de lei! Un mizilic, nu, d-le ministru?

Mona Muscă pierde șefia Parlamentului!

Deși Nicolae Văcăroiu și Adrian Năstase continuă să se agațe cu disperare de fotoliile de președinți ai Parlamentului, zilele lor sunt, clar, numărate. Cum era de așteptat, lupta pentru aceste funcții mai mult de imagine, a aprins spiritele. Și dacă la Partidul Democrat, Radu Berceanu a fost acceptat, câr, mâr, de toată lumea, inclusiv, sau mai ales de către Traian Băsescu, la Camera Deputaților marea favorită anunțată și prin „testament" de către același Traian Băsescu înainte de plecarea sa la New York, a pierdut lamentabil, ea clasându-se la ședința de evaluare a grupului liberal doar pe locul trei, după **Bogdan Olteanu** - câștigătorul testului - și Dan Radu Rușanu.

De unde se vede că nu este - cum se spune - pentru cine se pregătește, sau se intervine! - ci pentru cine se nimerește!

„Epilepsia și societatea în România"

Prima conferință națională de epilepsie, intitulată „Epilepsia și societatea în România" se va defsășura la Cluj în perioada 5-7 octombrie a.c.. Scopul evenimentului este acela de a aduce această boală care a afectat 186000 de persoane în atenția opiniei publice. Organizatorii acțiunii urmăresc să prezinte boala așa cum este ea, nu ca pe un mit.

Conferința este onorată de prezența unor nume importante în domeniul epilepsiei, atât în țară cât și în afara acesteia printre care: Philip Lee, director al Epilepsy Action - Anglia; Hanneke de Boer, coordonator ai campaniei „Global Campaign Against Epilepsy" - Olanda; Martin Boer, director al National Epilepsie Fonds - Olanda; Jane Hanna, director al Epilepsy Bereaved - Franța; dr. Walter van Emde Boas - Olanda; precum și medici de seamă în domeniul neurologiei, atât din Cluj cât și din București.

Arădenii, bolnavi de epilepsie, aparținătorii lor, medici și profesori se pot înscrie la conferință prin secretariatul deschis în str. Lotului, nr. 5, cod 400140, Cluj Napoca, telefon 026405990500; fax: 0264 437 668, email conferinta@epilepsie.ro, web www.epilepsie.ro.

Madiana P.

„Zilele Ineului" - un festival în toată regula

...Este mottoul sub care se va desfășura în data de 17 și 18 septembrie, cea de-a doua ediție a Zilelor Ineului. Subiectul a fost abordat în cadrul unei conferințe de presă susținută, ieri, de unul dintre consilierii orașului Ineu, **Călin Abrudan** și de **Marius Tuduce**, reprezentantul firmei care organizează evenimentul. De altfel, pentru Zilele Ineului au fost acordate de la bugetul local 300 de milioane de lei, restul până la un miliard, fiind suportat de coparticipanți și din sponsorizări.

Sărbătoarea se va desfășura sâmbătă și duminică, atât în centrul orașului cât și pe terenul central de fotbal. Timp de două zile, vor avea loc întreceri sportive, curse auto - moto, campionate de fotbal, șah, atletism, handbal și mega - concerte unde Rebel's, Tinu Vereșezan, Elegance, Activ, Morandi, SOS, Carmen Șerban, Laguna, DJ Project, Cornelia Căprar - Roman și Rodica Ardelean îi vor binedispune pe participanți. Totodată se vor desfășura prezentări de modeling, totul culminând cu un foc de artificii. Prin organizarea acestui eveniment, primarul **Nicolae Mehelean** are ca scop atragerea de vizitatori din întreg județul, estimându-se ca numărul total al acestora să ajungă, pe parcursul celor două zile, la 20000. Pentru cei interesați, bunadispoziție și spectacolul se asigură contra sumei de 50000 de lei...

Anca Hălmăgean

GEMI Center
COMPLEX COMERCIAL MICALACA ZONA 300
INCHIRIAZA SPATII COMERCIALE LA STANDARDE EUROPENE
PARTER - 2 SPATII INTRE 50 - 80 MP
ETAJ - 2 SPATII INTRE 100 - 150 MP
OFERTA VALABILA IN LIMITA CERINTELOR
CONDITII:
- CLIMATIZARE
- PAZA 24H
- SUPRAVEGHERE CAMERE VIDEO
- PARCARE PRIVATA
- DEPOZIT
- LIFT MARFA
INFORMATII SUPLIMENTARE
0720.525.745
(c.1617/2005)

„Nu președintele face lista, ci lista te face președinte”

Interviu cu Gavril Popescu, vicepreședinte CJA, candidat la președinția PNL

- D-le vicepreședinte, Sever Jurcă declară în ziarul nostru că nu v-ați ținut promisiunea în legătură cu candidatura la șefia PNL. Ce v-a făcut să vă schimbați opțiunea și să candidați?

- În primul și în primul rând, vreau să vă spun că am hotărât să candidez la această funcție datorită faptului că foarte mulți colegi, atât din municipiu, cât și din județ, mi-au cerut acest lucru. Am încercat să văd de ce îmi cer oamenii acest lucru și am înțeles că explicația stă în comportarea mea ca om politic și ca reprezentant al PNL. În perioada în care am fost în opoziție am demonstrat că știu să mă bat pentru partid, că îmi țin cuvântul și că sunt un bun cunoscător al problemelor din administrație, punând interesele partidului înaintea interesului personal. Acum că suntem la putere, mulți dintre cei cu care lucrez în administrație, consilieri, viceprimari și primari, oameni cu răspundere în județ și municipiu, mi-au spus că în această perioadă de un an și jumătate, de când sunt vicepreședinte CJA, au găsit întotdeauna audiență la mine, în sensul că întotdeauna ușa a fost deschisă și nu am rupt legătura cu cei care m-au votat și susținut, de la cei mai simplii membri până la cei mai importanți.

- Sever Jurcă vă acordă 20% șanse în intenția d-voastră de a câștiga președinția partidului. Ce ziceți de acest procent?

- Pentru mine sunt mai importante șansele pe care mi le acordă cei care mă susțin și care mi-au solicitat să candidez. Din păcate, în lupta și în practica politică, atunci când lipsesc

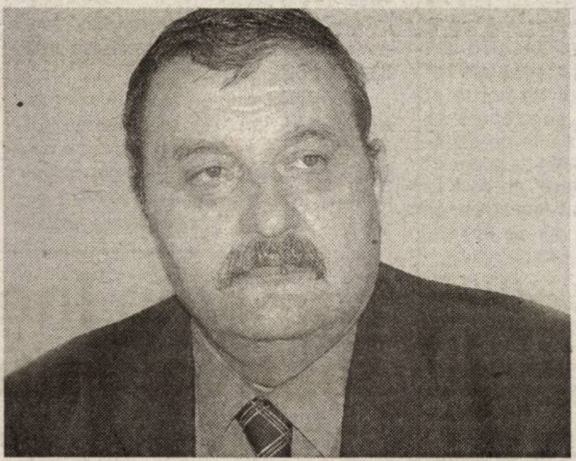

proiectele viabile soluția cea mai la îndemână este să te legi de o personalitate, aducându-i acuze și reproșuri, în încercarea de a forța câștigul pe baza unui vot negativ. Ce este important, însă, în situația actuală, este că avem o competiție deschisă, care, sperăm, să facă uitată, prin rezultatele sale, perioada conducătorului și candidatului unic.

- Totuși, cinci candidați nu sunt prea mulți pentru o funcție?

- Pot apărea chiar și mai mulți candidați, dar important este cine va rămâne candidat la data de 17 decembrie, data conferinței județene de alegeri.

- Cel care va rămâne nu se va lovi de orgoliile celor care au pierdut competiția?

- Nu cred. Luând această decizie de a candida, am venit și cu un program, care cuprinde idei importante: în filiala Arad, din cauză că o persoană a condus foarte mult timp filiala, aproape un deceniu, a apărut un reflex de totalitarism. Eu socotesc că acest lucru este anormal. În acest context, programul cu care vin eu, „Prin noi înșine”, care este, de fapt, sloganul partidului, rezolvă câteva probleme acute ale filialei. Înainte de orice altceva, este vorba despre deschiderea partidului către oameni și membri de partid, respectiv democratizarea vieții de partid. Mai mult, actul politic trebuie să fie instituționalizat și profesionalizat, în așa fel încât valoarea, competența, munca și competiția să capete valențe autentic liberale. Aceste patru elemente constituie de fapt esența liberalismului.

- Ați candidat la funcția de primar și la cea de președinte al CJA, dar ați pierdut. Ce se va întâmpla cu imaginea d-voastră dacă nu veți obține funcția de președinte?

- În momentul în care am candidat la funcția de primar al municipiului Arad eram foarte conștient de ceea ce se poate pierde și câștiga, dar dacă se urmărea cu atenție programul pe care l-am propus eu probabil că șansele erau mult mai mari. Ceea ce pot să vă spun acum este că nu am pierdut nimic. Dintr-o analiză foarte succintă, în acești 15 ani de la revoluție sunt singurul candidat liberal care a obținut 12.000 de voturi în Arad, ceea ce nu este deloc puțin. Apoi, candidatura mea la președinția CJA nu a fost o luptă împotriva Alianței, cum au încercat unii să o prezinte, ci, dimpotrivă, eu am legitimat, astfel, victoria actualului președinte, deoarece eu nu cred că putem vorbi de democrație în condițiile în care ne prezentăm cu un singur candidat. Categoric că domnul președinte Matula este un om de valoare, dar, ca om politic, ai nevoie de o legitimitate democratică. Eu nu am făcut altceva decât să respect un principu liberal, confirmând existența competiției și inexistența opoziției politice în Consiliul Județean Arad. Am tras, însă, și un semnal de alarmă, care ulterior s-a adeverit, asupra faptului că la nivelul conducerii Alianței nu a existat o comunicare adecvată, iar actul decizional era luat unilateral.

- Ce șanse vă acordați în această competiție?

- Cu acest prilej vreau să mă adresez și colegilor care vor candida, subliniind esența noului nostru statut. În acest nou context, perspectiva din care trebuie să interpretăm Statutul PNL este că nu președintele face lista, ci lista te face președinte! În această idee, șansele de câștig sunt date, de fapt, de valoarea pe care o au cei care acceptă să facă parte din echipa celui care și-a asumat candidatura la președinția filialei. Șansa mea este șansa celor care mi-au solicitat să candidez. Valoarea lor și meritele pe care le au în PNL sunt mai importante decât vechimea, pentru că, în politică, omul nu este evaluat așa cum apreciem vinul, care cu cât este mai vechi, cu atât este și mai bun. Vinul, știți cum este, se mai și poate oțeti, mai ales dacă este păstrat în condiții proaste. Deci, una peste alta, pentru liberali, valoarea și meritul sunt mai importante decât vechimea.

Ioan Iercan
Daniel Albu
Foto: Marcel Canciu

Tinerii democrați s-au întrunit la Sinaia

Tinerii democrați s-au reunit, zilele trecute, la Sinaia în cadrul unei ședințe a Colegiului Director. Din partea Aradului au participat președintele **Ciprian Luca,** vicepreședinții **Sebastian Moraru** și **Ioan Ulici.** Subiectul discuțiilor l-a constituit elaborarea Regulamentului de Funcționare al Organi-zației de Tineret. Reprezen-tanții Aradului au avut mai multe amendamente la acest regulament cel mai important face referire la creșterea numărului de vicepreședinți de la 10 la 12.

În finalul ședinței, s-a adoptat o rezoluție cu privire la reprezentarea a cât mai multor tineri în structurile județene de la seniori. **„Conform noului statut, președinții organizațiilor de tineret nu mai fac parte de drept din Biroul Permanent Județean, iar în perioada următoare se va încerca să se schimbe acest lucru, iar tinerii să pătrundă masiv în structurile de conducere”**, a declarat președintele tinerilor democrați, Ciprian Luca.

Tot la Sinaia s-a stabilit că, în data de 1 octombrie va avea loc la Moneasa o întâlnire zonală la care vor participa reprezentanți ai organizațiilor de tineret din 16 județe.

D. Albu

Întrebarea săptămânii

Răspunde primarul Gheorghe Falcă

– D-le primar, cum veți rezolva problema piețarilor în cadrul viitoarei construcții din Piața „Mihai Viteazul”?

– În acest complex comercial de tip mall va exista la parter o suprafață de 3000 m. p. afectată pentru piața agroalimentară. Această piață va fi a Primăriei, cum este, de altfel, și astăzi și va fi administrată de S. C. TOP. În piață va fi o temperatură optimă pentru ca nici produsele (și nici oamenii) să nu înghețe pe timp de iarnă, iar pe timp de vară să nu se strice. Comercianții vor vinde în condiții civilizate. La această piață vor avea acces toți comercianții care vând și astăzi în piață produse agroalimentare. Mai mult, va exista și un loc de depozitare a acestor produse. Dar, așa cum bine se știe, actualmente în piață există și un bazar. Comercianții din bazar pot să-și continue activitatea, dacă doresc, în Piața Obor, pe care dorim s-o amenajăm pentru dânșii. Sau, o altă soluție ar fi Piața Soarelui.

I. Iercan

Miros de benzină

(Urmare din pagina 1)

Codruț Seres ministrul Economiei și Comerțului s-a spălat pe mâini de mirosul de benzină. Deși are doi oameni în CA al Petrom în contul celor 40 procente deținute încă de stat spune că nu poate influența prețurile Petrom nici nu poate umbla la redevențele plătite de companie pentru concesionarea zăcămintelor de petrol că sunt bătute-n cuie pe 10 ani. Dar ar putea face ceva Finanțele, dacă modifică nivelul TVA la produsele petroliere ori mai taie din accize. Exclus, a răspuns în locul ministrului Tăriceanu. Dacă nu e sigur că scăderea accizelor și taxelor care reprezintă circa 70% din prețul litrului de carburant ar duce la scăderea prețului e sigur că de aceasta, în cazul că s-ar ieftini totuși, vor profita doar transportatorii străini care își vor face plinul în România. Bugetul va pierde însă cu siguranță o grămadă de bani. Numai că teoria guvernului „moliceanu” nu stă în picioare deși justifică neputința lui de a lua din proprie inițiativă măsuri sau de a găsi soluții la o problemă sau alta. Pentru că europenii au găsit deja soluții pentru calmarea prețului combustibililor conștienți că aceștia, dincolo de un anumit prag, au un impact nu doar asupra buzunarului șoferilor ci și asupra ritmului de dezvoltare economică, asupra produsului intern brut. Măcar că majoritatea nu produc spre deosebire de noi, nici un gram de țiței. Spre deosebire de resemnarea dâmbovițeană francezii evocau posibilitatea introducerii „unei taxe excepționale, pentru un profit excepțional” iar președintele Chirac cerea companiilor „să se comporte ca întreprinderi cetățenești“ adică să renunțe la partea din profit provenită din scumpiri. Posibilitatea introducerii unei taxe speciale pentru companiile petroliere care nu scad prețurile era evocată și de ministrul finanțelor din Austria, polonezii au anunțat că reduc de astăzi acciza la combustibil iar premierul Ungariei reduce TVA pe benzină cu anticipație, adică pe 1 octombrie. Sunt doar câteva exemple privind modul în care statul și instituțiile sale pot reacționa activ la jocurile pieței. Dorim să ne integrăm în Europa dar habar nu avem cum să funcționăm ca să facem față acestei provocări. Pentru că nici „preocuparea” Guvernului și nici „îngrijorarea” președintelui nu pot suplini întotdeauna pasivitatea instituțiilor.

Titu Gheorghiof, ministru pentru relația cu parlamentul

Deputatul Titu Gheorghiof, președinte al PNL Arad, a fost propus ministru pe relația cu Parlamentul, în urma desemnării lui Bogdan Olteanu drept candidat la funcția de președinte al Camerei Deputaților.

Pentru a candida la președinția Camerei Deputaților, Biroul Permanent al PNL i-a acordat lui Olteanu 36 de voturi, în timp ce Dan Radu Rușanu a fost susținut de 18 parlamentari. Fostul ministru al Culturii, Mona Muscă, preferata președintelui Traian Băsescu, s-a clasat a treia în preferințele colegilor liberali, primind doar 8 voturi, iar deputatul Titu Gheorghiof a obținut doar trei voturi.

Conform celor declarate de Titu Gheorghiof, **„era cert că Bogdan Olteanu va fi candidatul PNL pentru președinția Camerei Deputaților, de aceea a și câștigat din primul tur. În ceea ce mă privește, voi fi ministru pe relația cu parlamentul”.**

Daniel Albu

Deputatul Igaș se ia de ministrul agriculturii, Gheorghe Flutur

„Ce le spunem țăranilor, domnule ministru? Să nu mai cultive grâul?”

Deputatul democrat Traian Igaș l-a interpelat pe ministrul Agriculturii, Gheorghe Flutur, pe tema pieței produselor agricole, în urma solicitării mai multor agricultori arădeni.

Cultivatorii de grâu din județul Arad i-au adus la cunoștință parlamentarului arădean situația gravă în care se află. Deși au obținut în acest an o producție ridicată de grâu la hectar, (4000kg) oamenii nu au posibilitatea de a-l vinde, de a-l comercializa pe piață. Se pare că în acest moment prețul oferit de cei care doresc să preia grâul este de 2.500-2.600 lei/kg, în condițiile în care anul trecut a fost unul dublu. Pe lângă faptul ca țăranii plătesc circa 10 milioane de lei pentru lucrări și alte 2 milioane lei pentru recoltat, la prețul oferit acum pe piață și cu o cantitate de aproximativ 4000 kg la hectar, veniturile obținute de țărani sunt din nou sub nivelul investițiilor.

Lovituri pentru țărani

Parlamentarul arădean îi solicită ministrului să intervină pentru soluționarea acestor probleme. **„O soluție ar fi depozitarea acestor produse, dar și aici apare o altă problemă, întrucât la o cantitate de 1000 kg de grâu depozitat contra unor sume de bani suportate de țăran, la ridicarea produselor țăranul mai primește doar 900 kg , spunându-li-se că cealaltă parte reprezină impuritățile, ceea ce este din nou o altă lovitură pentru țărani. Ce să le spunem țăranilor, domnule ministru, să nu mai cultive grâul? Nu cred că aceasta ar fi soluția în condițiile în care țara noastră se confruntă în prezent cu situații deosebit de grave din cauza inundațiilor și cu o pondere de aproximativ 30% din suprafața agricolă compromisă.**

Licențe pentru producători

Deputatul democrat a subliniat că piața agricolă nu mai este un monopol de stat. **„Pentru ca bazele de recepție, să poată face comercializarea grâului, trebuie să dea producătorului o licență aprobată de minister. Venim în fața d-voastră solicitându-vă sprijinul pentru ca ministerul agriculturii să elibereze aceste licențe de transport, celor care au nevoie de ele”.**

Daniel Albu

Deși DSP-ul susține contrariul, cetățenii acuză:

Poluare în Grădiște!

(Urmare din pagina 1)

Ce susțin reclamanții

Cetățenii din zona amintită din Grădiște susțin că după-amiaza, mai ales între orele 17.00 - 19.00, dinspre sediul firmei SC B.T.A.S. SRL se degajă niște mirosuri care fac oamenii să intre în casele lor, aerul din atmosferă fiind irespirabil. Mai mult, susțin cei din zonă, poluarea pare să afecteze și plantele și culturile din zonă.

Ne-am interesat la Inspectoratul de Protecția Mediului Arad - conducerea acestuia răspunzându-ne cu promtitudine la rugăminți - și am avut posibilitatea de a citi dosarul firmei respective, adică dosarul făcut pentru obținerea autorizației de mediu. În afara obiectelor sanitare din fibră de sticlă, firma respectivă mai produce și tobogane sau alte genuri de jucării pentru copii, dintre cele ce le vedem prin parcurile din Arad sau chiar și în alte localități din județ. SC B.T.A.S. a primit autorizația de mediu cu

Alexandru Dudaș - un grădiștean acuzator

numărul 4811 începând cu anul 2002, atunci când firma și-a mutat sediul din Micălaca în Grădiște. Activitatea firmei constă în pregătire matrițe, depunere gel-coat, uscare, depunere stratimat, polimerizare, extragere de pe matriță, debavurare ambalare. Nu se fabrică fibră de sticlă, aceasta fiind una din materiile prime în procesul de producție.

Poluarea aerului - susțin grădiștenii - a început cam din toamna anului trecut, timp de doi ani, între anii 2002-2004 neexistând nici o reclamație privitoare la această problemă.

Diluanții au dispărut

Direcția de Sănătate Publică a răspuns, în 22 iulie 2005, la reclamația unui cetățean din zona respectivă, prin intermediul adresei cu numărul 2085, subliniind următoarele: **„A fost efectuat un control la SC BATJ SRL** (numele firmei este greșit, fiind vorba de fapt despre B.T.A.S. - n.n.) **situată în Arad, strada Grădina Poștei, unde nu au putut fi constatate cele reclamate de dumneavoastră. Unitatea funcționează cu respectarea legislației sanitare și de mediu. Din actele prezentate și buletinele de analize ale DSP, emisia de mirosuri din procesul de producție este în limitele legale. Unitatea nu lucrează cu diluanți sau plastic. Din discuțiile purtate cu vecinii societății rezultă că nu au fost zile sau ore în care aerul în zonă să fie irespirabil din cauza societății amintite".** Pe adresă, ca semnatari, apar numele directorului executiv la acea oră, doctorul Dorin Lazăr și a directorului executiv adjunct, dr. Gabriela Țârle. În dreptul doamnei Țârle semnează doctorul Mihai Țîrcuș. Cu acesta din urmă am purtat ieri o discuție telefonică întrebându-l ce părere are despre reclamația grădiștenilor. **„Vă dați seama că nu-mi aduc aminte foarte bine, fiind vorba de o multitudine de acte pe care le semnez zilnic. Însă, consider că ai mei colegi, dacă i-au spus omului că nu e poluare - așa cum mi-ați spus că e răspunsul - atunci nu e. Pentru că sunt profesioniști. Mai multe vă pot spune cu o altă ocazie, când voi veni la Arad"** - ne-a precizat doctorul Țîrcuș. Ei bine, noi spunem că e foarte necesar ca angajații DSP să ne indice și nouă cum au reușit să afle că firma pe care au controlat-o nu folosește diluanți, din moment ce autorizația de mediu emisă în 2002, sunt scrise, negru pe alb, la anexa 5, următoarele: **„Substanțe toxice și periculoase produse sau folosite ori comercializate/transportate** (de către firma BATS -n.n.): **butanox și diluanți".** Să fie vorba de o altă firmă controlată de către cei de la DSP Arad, adică chiar SC BTAJ și nu BTAS - cea reclamată?

Reclamație neîntemeiată

Garda de Mediu, prin comisarul Popa Lucian, într-o adresă contrasemnată de comisarul-șef Dorin Sîrbu, susține - prin adresa din 21 iulie 2005 - cá **„funcționarea societății nu afectează semnificativ factorii de mediu, iar viața locuitorilor din zonă nu este pusă în pericol, fapt susținut și de avizul sanitar eliberat de DSP". „Mai mult** - susțin cei de la Garda de Mediu Arad - **locuința dvs** (a reclamantului -n.n.), **fiind situată la peste 100 de metri de obiectivul menționat, apreciem reclamația ca neîntemeiată".** Toate bune și frumoase numai că și de această dată, și inspectorii de mediu, scriu greșit numele firmei, în sensul că se referă la SC BATS, și nu la SC BTAS SRL. De unde și următoarea noastră întrebare: Unde au întocmit inspectorii cele două adrese?

Fără filtre

Cum spuneam și mai sus, ieri am vizitat zona respectivă și am discutat cu locuitori din zonă. Unii ne-au spus numele, alții nu. De exemplu, Alexandru Dudaș, de pe strada Iacob Mureșan, ne-a declarat: **„În unele după-amiezi nu putem sta afară în curte din cauza mirosului. Pe mine nu m-a căutat nici un inspector să mă întrebe dacă e adevărat. De ce nu vin ăia în control pe nepregătite și nu doar atunci când știe toată lumea? Dacă au venit...".** Un altul, mai temător de felul său, ne-a spus: **„Au fost, poate, dar eu cred că i-au întrebat doar pe cei din jur, chiar pe vecini. Or, despre aceștia am aflat că sunt foarte mulțumiți, fiindcă ar fi primit recompense ca să tacă. În fine, eu cred că patronul firmei - am auzit că e italian -, ca să facă economie, nu mai dă drumul, după-amiaza, la aparatele care purifică aerul. Și atunci noi ne ținem de nas. El face economie pe sănătatea noastră și nimeni nu i-a nici o măsură".** De după un gard, văzându-ne că ne interesăm de „treaba cu aerul mizer" un grădiștean ne-a strigat: **„Am semnat domnule tabele să vină 'ăi de sunt în stare să ia măsuri. Că nu mai putem. Își bate joc de noi ăla ce face tobogane! Să vină mediul și să rezolve treaba. N-are nimeni nimic cu el, să lucreze că munca-i onorantă!, dar să țină seama de lege și de sănătatea noastră".** Și alții ar mai fi dorit să ne spună câte ceva, însă părerea generală fiind aproape identică și mulți dintre grădișteni preferând să rămână anonimi, am ales doar cele trei declarații. Și, după ce-am vorbit cu oamenii, am plecat în Micălaca să aflăm motivele pentru care firma s-a mutat. Nu de alta, însă, din discuțiile avute cu grădiștenii a reieșit ideea că ar fi plecat tot din cauza poluării și a scandalului făcut de oameni. Nici vorbă însă. Toți cei cu care am vorbit pe strada Poienei - acolo unde este fostul sediu al firmei - ne-au spus că nu știu nimic despre vreun scandal și că nu cred ca motivele mutării să fie cele de poluare.

Foto: Șt. Matyaș

Sediul firmei arată foarte bine. Chiar curat. Să înșele aparențele...?

Patronul neagă totul

Patronul firmei BTAS, Viorel Tuchlei, a discutat cu noi, ieri, despre acuzațiile oamenilor. Din capul locului ne-a spus că totul nu este decât o invenție și chiar ne-a invitat la sediul firmei pentru a ne arăta modul de funcționare și procesul tehnologic în urma căruia se finalizează produsele amintite de noi mai sus. **„Am avut o reclamație, dar au venit cei de la mediu și de la DSP și au făcut verificări, dar n-au găsit nimic. Sunt răuvoitori cei care fac asemenea reclamații. Dar, de fapt cred că e vorba de altceva. Unora le e ciudă că am pus ordine aici pe câmp și că nu mai pot să arunce gunoaiele oriunde. Că așa erau obișnuiți. Mai mult, eu vă spun că la mine aici nu se lucrează decât până pe la 17. Și nu văd cum aș putea produce poluare dacă noi lucrăm după un program de opt ore, începând de dimineață. Iar nu în ultimul rând cred că dacă vă spun că și eu locuiesc în sediul firmei, la ultimul etaj, vă conving că nu pot să-mi dau singur foc și să declanșez emanarea unor reziduuri"** - ne-a spus Viorel Tuchlei.

În continuare, acesta ne-a precizat că a mutat sediul firmei deoarece fostul sediu, din Micălaca, aflat în curtea părinților săi, a fost neîncăpător pentru o asemenea activitate. **„Subliniez încă o dată: nu sunt noxe datorate firmei pe care o conduc. Poate, dacă mă gândesc bine și pentru că mi-ați spus că oamenii se plâng că între 17 și 19 e aerul irespirabil, e vorba despre alte firme. Pentru că mai sunt și altele în zonă... Dar, totuși, aș simți și eu. Și, mai mult, am o angajată care locuiește pe undeva prin apropierea celor ce mă reclamă, chiar este vecină cu unul dintre aceștia. Ea spune că nu a simțit nimic niciodată. Doar că, din câte mi-a spus ea, pe unii îi supără, fiind bolnavi, până și câinele vecinului... Însă, până la urmă și eu pot să fac tabele cu semnături, chiar 200, nu doar 40. Pe la prietenio, pe la vecini, se strâng până la urmă. Dar, vă repet, e rea voință din partea unora..."** - a conchis patronul SC BTAS SRL Arad.

***

În ciuda celor spuse de patron, a negațiilor sale, părerea noastră e una singură: fum fără foc nu iese! Oamenii susțin că între orele 17 și 19, **atunci când nu vin inspectorii Direcției de Sănătate Publică și ai Gărzii de Mediu** aerul din Grădiște e irespirabil. Viorel Tuchlei susține că sursa de poluare nu este din sediul firmei sale. Dacă există poluare! Noi, în paginile ziarului, cu stiloul, pixul și cerneala nu putem demonstra cât de viciat este aerul Grădiștei. O pot face alții. Însă, repetem: aproximativ 40 de grădișteni pot fi prieteni, pot fi vecini, dar nu credem să fie atât de răuvoitori încât să-i facă gratuit probeleme unui concetățean de-al lor. Rămâne să așteptăm noile răspunsuri la memoriile oamenilor, pe care vor fi nevoite să le dea Garda de Mediu și Direcția de Sănătate Publică. La urma urmei, poate că un răspuns va da chiar și prefectul județului, fiind vorba de instituții aflate în subordinea sa directă.

P.S. Nici unul dintre interlocutorii noștri nu ne-a putut spune nimic în privința naturii substanței care poluează Grădiștea.

MINISTERUL SĂNĂTĂȚII
DIRECȚIA DE SĂNĂTATE PUBLICĂ ARAD

Str. Spitalului nr.2 - 4 *Tel. 0257 - 254438* *Fax 0257 - 230010*

Nr. 2085/R *din* 22.07.2005

Către [redacted]

La sesizarea dvs. nr. 2085/R/15.07.2005 vă comunicăm următoarele:

- A fost efectuat un control la S.C. B.T.A.J. SRL situată în Arad str. Grădina Poștei nr. 3/2D unde nu au putu fi constatate cele reclamate de dvs. Unitatea funcționează cu respectarea legislației sanitare și de mediu. Din actele prezentate și buletinele de analize ale D.S.P. emisia de mirosuri din procesul de producție este în limitele legale.
- Unitatea nu lucrează cu diluanți sau plastic.
- Din discuțiile purtate cu vecinii societății rezultă că nu au fost zile sau ore în care aerul în zonă să fie irespirabil din cauza societății amintite.

DIRECTOR EXECUTIV
Prof. Dr. Dorin Lazăr

DIRECTOR EXECUTIV ADJUNCT
Dr. Gabriela Țârle

Un protocol izbutit

Ieri, la orele amiezii, la sediul **rectoratului Universității „Aurel Vlaicu"** a avut loc semnarea oficială a protocolului de colaborare dintre universitate și **firma italiană SILMET SPA**. Protocolul prevede pregătirea și angajarea unor absolvenți pentru obiectivul de investiții din **Zona Industrială Pecica (ZIP)**, unde societatea italiană intenționează să investească peste 5 milioane euro, ceea ce va presupune crearea a mai mult de o sută noi locuri de muncă.

Rectorul Univ. „Aurel Vlaicu", **prof. univ.dr. Lizica Mihuț** l-a avut ca principal partener de discuții pe **Renzo Belcaro,** președintele grupului SILMET, secondat de Carlo Rizzo, responsabil de resurse umane.

În declarația sa, d-na rector a precizat că ***„firma italiană este prima care va investi în Zona Industrială Pecica. Este, totodată, un fapt foarte important, deoarece SILMET este interesată de absolvenții de inginerie ai Universității noastre și, iată că Universitatea noastră se implică în parcursul studenților atunci când nu vor mai fi în amfiteatre. Căci Univ. are și o asociație a foștilor studenți și această asociație sigur va urmări să aducă în jurul ei cât mai mulți dintre absolvenți. De această dată însă, noi ne implicăm în această relație cu SILMET, tocmai că pentru noi în fond e cel mai important autocontrol pe care îl avem de la absolvenții noștri. Adică faptul că tinerii*** au fost ***testați de către specialiștii unei asemenea firme, spune multe. Căci ei vor fi o parte din specialiștii care vor lucra apoi acolo"***

Foto: M. Szego

La rândul său, partenerul italian a ținut să adauge: ***„Grupul SILMET este o societate italiană, care este implicată în producera și comercializarea componentelor metalice pentru caroseriile auto. În acest sector noi suntem printre primii cinci producători din Europa. Renumele nostru se datorează tehnologiilor noastre, care sunt de ultimă oră, inovațiilor tehnologice pe care le promovăm tot timpul, dar, mai ales, ne datorăm renumele priceperii oamenilor noștri".***

Apoi, rectorul Univ. „Aurel Vlaicu", prof. univ. dr. Lizica Mihuț și președintele grupului SILMET au semnat protocolul de colaborare.

Vasile Sărăndan

Recunoașteri ale afirmării contribuției Universității de Vest „Vasile Goldiș" în

Cartea albă a cercetării Științifice românești

15 ani de existență reprezintă doar etapa „copilăriei" unei universități, indiferent de locul ei pe mapamond. Dar dacă în cei 15 ani de existență echipa managerială aflată la cârma acesteia reușește ca pe lângă notabile performanțe în planul educațional, recunoscute de foruri naționale și internaționale, să dezvolte și o rețea de cercetare științifică, aceasta constituie un salt calitativ deosebit de important în integrarea învățământului arădean în politicile europene. Alinierea întregului proces evolutiv al învățământului din Universitatea de Vest „Vasile Goldiș" în aceste politici, cunoscute sub numele generic de „procesul de la Bologna", a determinat o dezvoltare adecvată și a cercetării științifice. Aceasta s-a materializat prin înființarea a 14 centre de cercetare, a căror tematici sunt în concordanță cu problematici esențiale, corelate cu cerințele și exigențele unor cercetări de anvergură din domenii deosebit de importante ca: medicina, biologia, marketingul și managementul instituțional, științe politice, informatică etc.

Dintre cele mai reprezentative exemple cităm Centrul de Biologie Celulară, centru de cercetare științifică care se va afirma ca un centru de excelență pentru zona de vest a țării. În echipa de lucru sunt personalități de marcă ale vieții științifice românești, precum prof. univ. dr. Aurel Ardelean, prof. dr. Francisc Schneider, membru titular al Academiei de Științe Medicale dar și personalități științifice europene (prof. dr. H. Kohler, prof. dr. dr. h.c. K. Wegmann - Germania), care, prin acceptul lor de a colabora cu Universitatea de Vest „Vasile Goldiș", dovedesc încă odată seriozitatea și modernitatea cercetărilor demarate de tânăra noastră universitate.

Noua reorientare în organizarea facultăților, astfel încât tematica educațională să corespundă cerințelor pieții, nu constituie un impediment în continuarea unor tematici de cercetare științifică prioritare deja planificate, ci doar un nou imbold, astfel încât studenții să fie implicați tot mai profund în activități de cercetare științifică.

Poate nici o dovadă nu este mai concludentă în ceea ce privește rezultatele, atât în ceea ce privește sistemul educațional elaborat, cât și cercetarea științifică, decât ceea prin care Universității de Vest „Vasile Goldiș" Arad i s-a conferit recent dreptul de instituție de învățământ superior organizatoare de doctorat.

Toate aceste aspecte legate de dinamica evoluției cercetării științifice în viața „adolescentină" a universității de Vest „Vasile Goldiș" Arad sunt consemnate și recunoscute, la nivel național și mai nou internațional, prin prezentarea acestora în Cartea Albă a Cercetării Științifice Românești. Această amplă lucrare editată sub egida Ministerului Educației și Cercetării reprezintă încă o notabilă recunoaștere a pașilor importanți parcurși de Universitatea de Vest „Vasile Goldiș" în afirmarea ca instituție de învățământ național, dar cu viziuni moderne și deschideri europene.

Această recunoaștere implică, pe lângă o activitate științifică tot mai susținută, eforturi deosebite în ceea ce privește nu doar dotarea cu aparatură de ultimă generație dar și pregătirea unor tineri specialiști, capabili să participe la echipe de cercetare internaționale integrate. Viitorul este cel care va dovedi că tânăra generație de cercetători și cadre didactice din Universitatea de Vest „Vasile Goldiș" este capabilă de a prelua ștafeta din mâinile actualilor dascăli și de a își aduce noi și însemnate contribuții la dezvoltarea științei românești în toate domeniile ei de afirmare. Dar și de mai mare importanță va fi recunoașterea meritelor contribuției tinerilor specialiști din cadrul universității la „plus valoarea" dezvoltării cunoștințelor științifice pe mapamond.

În acest context, conducerea Universității de Vest „Vasile Goldiș" Arad va veghea în permanență ca cercetarea științifică să fie o preocupare prioritară a tuturor cadrelor didactice dar și a cercetătorilor, ca motor al perfecționării și creșterii calitative a întregului proces cognitiv și educativ.

Prof. univ. dr. **Gheorghe Dehelean**
Director Departament Cercetare Științifică U.V.V.G.

MINISTERUL EDUCATIEI ȘI CERCETĂRII

UNIVERSITATEA "AUREL VLAICU" DIN ARAD

continuă tradiția a 33 de ani de învățământ superior în Arad

Arad, B-dul Revoluției nr. 77, P.O. BOX 2/158 AR
tel. 0257- 283010 tel / fax: 0257- 280070; e-mail: rectorat@uav.ro www.uav.ro

ADMITEREA 2005

Având în vedere că au rămas locuri bugetare neocupate la toate facultățile, U.A.V. organizează o nouă sesiune de admitere.

CRITERII DE ADMITERE
Admiterea 2005 se face luând în considerare **media de la examenul de bacalaureat.**

PERIOADA DE ÎNSCRIERE ȘI AFIȘAREA REZULTATELOR
Sesiunea II: înscrierea 1-17 septembrie;
afișarea rezultatelor 18 septembrie
ÎNSCRIEREA se face și sâmbăta și duminica. Întreaga procedură de admitere și afișarea rezultatelor se efectuează transparent, rezultatele fiind afișate pe internet.

INFORMAȚII SUPLIMENTARE SE OBȚIN LA DECANATELE FACULTĂȚILOR

STUDENȚILOR NOȘTRI LE SUNT ASIGURATE CONDIȚII FOARTE BUNE PRIN:
- posibilitatea obținerii de burse SOCIALE, DE STUDIU și DE MERIT atât pentru studenții bugetari cât și pentru studenții cu taxă. Bursele acoperă toate cheltuielile de școlarizare;
- posibilitatea obținerii de burse de studiu în străinătate și cuprinderea în proiecte europene (în prezent se află în derulare numeroase proiecte europene privind mobilități ale studenților Universității „Aurel Vlaicu") în Danemarca, Italia, Spania, Portugalia;
- reduceri de tarife pentru transport, manifestări culturale și sportive;
- cazarea în căminele studențești, servirea mesei la cantină;
- tabere studențești gratuite;
- ample și numeroase activități studențești organizate de Liga Studenților și de Cercul Studențesc Cultural-Educativ din Universitatea „Aurel Vlaicu"

Nou! *Curs postuniversitar de specializare „Managementul Controlului de Frontieră" (3 semestre)*

FOARTE IMPORTANT:
! Spre deosebire de alte Universități, la Universitatea „Aurel Vlaicu" taxele de școlarizare pentru studenții admiși la forma de învățământ superior cu taxă sunt aceleași pentru specializarea respectivă și nu vor fi modificate în plus în cursul anului universitar.
ACESTE TAXE SUNT UNICE, STUDENȚII NEPLĂTIND NICI O ALTĂ TAXĂ SUPLIMENTARĂ.

La Universitatea „Aurel Vlaicu" nu se plătesc penalizări sau taxe pentru absențele de la cursuri, nu se plătesc taxe pentru examene, restanțe, reexaminări, nu se percep taxe pentru eliberări de acte (adeverințe de student, copii după actele de studiu, diplome de bacalaureat etc.).
Taxele pentru licență sunt modice, acestea fiind stabilite din timp pentru absolvenții tuturor formelor de învățământ.

STRUCTURA rezultată ca urmare a organizării studiilor în baza H.G. 88/2005 (începând cu anul universitar 2005/2006)

INGINERIE, Calea Aurel Vlaicu, Nr. 43, Tel. 250389
Inginerie industrială: Tehnologia construcțiilor de mașini; Ingineria sudării; **Inginerie industrială:** Tehnologia și designul produselor textile; **Inginerie mecanică:** Vehicule pentru transport feroviar; Autovehicule rutiere; **Ingineria sistemelor:** Automatică și informare aplicată; **Inginerie chimică:** Tehnologie chimică textilă; **Inginerie și management:** Inginerie economică industrială

INGINERIE ALIMENTARĂ, TURISM ȘI PROTECȚIA MEDIULUI Micălaca, 300, Str. Elena Drăgoi, Nr. 2 Tel. 219331 (FIATPM)
Inginerie industrială (inginerie alimentară): Ingineria produselor alimentare; **Inginerie chimică:** Controlul și expertiza produselor alimentare; **Biotehnologii:** Biotehnologii pentru industria alimentară; **Inginerie și management:** Inginerie și management în alimentație publică și agroturism; **Ingineria mediului:** Ingineria sistemelor biotehnice și ecologice

ȘTIINȚE ECONOMICE B-dul Revoluției, Nr. 77 Tel. 280679
Finanțe: Finanțe și bănci; **Contabilitate:** Contabilitate și informatică de gestiune; **Economie:** Economia comerțului, turismului și serviciilor; **Management:** Management

ȘTIINȚE UMANISTE ȘI SOCIALE Micălaca, 300, Str. Elena Drăgoi, Nr. 2, Tel. 219336
Limbă și literatură: Limba și literatura română. Limba și literatura engleză; **Științe administrative:** Administrație publică; **Științe ale comunicării:** Jurnalism; **Istorie:** Istorie;

ȘTIINȚE ALE EDUCAȚIEI
Științe ale Educației: Psihopedagogie specială

ASISTENȚĂ SOCIALĂ Micălaca, 300, Tel. 219555
Asistență socială: Predagogia învățământului primar și preșcolar; Asistență socială

ȘTIINȚE EXACTE Micălaca, 300, Tel. 219000
Informatică: Informatică

TEOLOGIE Str. Academia Teologică, Nr. 9, Tel. 285855
Teologie: Teologie ortodoxă pastorală; Teologie ortodoxă didactică

EDUCAȚIE FIZICĂ ȘI SPORT Bd. Revoluției nr. 77 Tel. 283010
Cultură fizică și sport: Educație fizică și sport

MASTER **Specializări:** Teologie ortodoxă pastorală - sistematică; Teologie ortodoxă pastorală - practică; Teologie biblică; Teologie istorică; Management și finanțare în administrația publică; Fiscalitate, buget și trezorerie; Contabilitate și informatică de gestiune; Piețe financiare și burse de valori; Administrația financiar-contabilă a întreprinderilor; Informatică de gestiune; Executive MBA, 4 semestre; Ecotextile; Modernizarea ecologică a materialului rulant; Tehnologii textile flexibile și neconvenționale; Controlul și expertiza produselor textile; Sisteme robotizate în fabricația flexibilă; Managementul calității structurilor sudate; Managementul calității produselor alimentare; Inginerie alimentară integrată și ecologică; Tehnologii și echipamente de vârf în industria alimentară; Ingineria alimentară și mediul înconjurător; Tehnologii alimentare pentru consumatorul secolului XXI.

Premieră națională

Primul centru privat de hemodializă s-a deschis la Arad

(Urmare din pagina 1)

Cele nouă aparate funcționau în regim non-stop, într-un spațiu extrem de restrâns, pacienții trebuind să vină din toate „colțurile" județului de câte trei ori pe săptămână, în zorii zilei sau târziu în noapte pentru a „prinde un loc". La acea vreme, adică în 2002, singura soluție viabilă pentru depășirea situației de criză părea să fie privatizarea. Așa s-a înfiripat ideea de privatizare a celor trei medici nefrologi care activau în cadrul centrului. Pentru concretizarea proiectului era nevoie însă, în primul rând, de bani. Chiar dacă, la acea vreme, finanțarea părea cea mai acută problemă, lucrurile s-au dovedit a nu sta chiar așa.

„Am avut șansa, dacă o pot numi așa, de a întâlni un investitor olandez, interesat de acest domeniu de activitate, în sectorul medical. Pe Dick van Halewijn l-am cunoscut în urmă cu aproximativ zece ani, perioadă în care am avut mai multe colaborări. Cu timpul ne-am câștigat, reciproc, încrederea, și așa s-a ajuns la demararea proiectului", precizează dr. **Viorel Pîtea**, directorul centrului de hemodializă.

Procedura de înființare a centrului privat Emovest a demarat în luna septembrie a anului 2002 când s-a depus o cerere la Ministerul Sănătății, pentru care s-a primit doar un aviz de principiu. **„Nimeni nu s-a gândit la acea vreme că avizul de principiu ne va ambiționa și mai mult în proiectul nostru. Acum, când mă uit în spate la câte drumuri am făcut la București, câte discuții, câte explicații am avut de dat, nu pot să nu mă gândesc totuși la ce s-ar fi întâmplat dacă, doar unul dintre noi s-ar fi dat bătut. Procedura de înființare a durat atât de mult și pentru că, Ministerul Sănătății a demarat, în paralel, un proces de privatizare propriu cu opt centre pilot care să funcționeze în incinta spitalelor. În cazul lor s-a privatizat managementul, iar la Arad era vorba despre o privatizare totală. După zeci de drumuri la Minister, după cum vă spuneam, în luna aprilie, a anului în curs, am reușit să deschidem centrul, încheind cu CAS un contract pe servicii, iar din această toamnă am fost introduși în programul național de dializă ceea ce presupune finanțarea materialelor necesare acestor servicii de unde și gratuitatea lor în ceea ce-i privește pe pacienți. Nu vreau să fiu exagerat, dar trebuie să amintesc că succesul acestui proiect se datorează și autorităților locale și centrale care și-au sdus aportul la realizarea lui, începând de la conducerea Direcției de Sănătate Publică, la cea a Casei Județene, respectiv Naționale de Asigurări de Sănătate, a Prefecturii, a foștilor și actualilor parlamentari... Fără sprijinul acestor instituții nu am fi putut realiza nimic. Adevărul e că, deocamdată, mai avem de luptat cu mentalitatea. Noutatea sperie și acest sentiment dominant îngreunează procesul."**

Aparate performante și condiții optime pentru pacienți

Conflict de interese?

Noul Centru de Hemodializă, situat în strada Octavian Goga, nr. 20, funcționează într-un spațiu modern, utilat la standarde europene cu nouă aparate perfomante. **„Dacă la spital trebuia să se lucreze în patru ture, aici, cu cei patru medici, și zece asistente putem asigura desfășurarea serviciilor în cele mai bune condiții pentu pacienții noștri, conform normelor europene. Toate aparatele sunt supravegheate în permanență, cu camere de luat vederi...Unul dintre avantajele colaborării cu investitorul străin constă chiar în modelele pe care dumnealui le are în alte țări din lume, modele pe care le-a adus și le-a implementat și la Arad"**, susține dr. **Pîtea**.

În ceea ce privește un posibil conflict de interese, medicii care au înființat centrul activând și în spital, dr. Pîtea afirmă: **„Colegiul medicilor central a decis că nu este vorba despre un conflict de interese. E adevărat că lucrăm și în spital și în centru. Ideea e însă că numărul pacienților nu diferă. Noi lucrăm cu cei 96 de pacienți pe care îi avem în evidență. Pe de altă parte este stabilit foarte clar că un pacient poate veni în centru abia după ce este stabilizat în spital. Mai mult decât atât, rămâne la latitudinea pacientului dacă dorește ca dializa să i se facă în spital sau în centru. Bolnavul este adus la noi, doar la cerere. Este vorba despre un sistem de liberalizare, în care fiecare are dreptul de a alege ce și cum este mai bine pentru ei. La un moment dat, ne-am gândit chiar să renunțăm la spital, doar că se pune problema unei ușoare instabilități legislative care dăinue, lucru care ne împiedică, deocamdată, să luăm o astfel de decizie."**

Foto: Margareta Szegö

De anul viitor

Contribuția la Fondul de asigurări sociale, transferată la Sănătate

Începând din 2006, plata concediilor medicale și a celor de maternitate va trece de la Ministerul Muncii, Solidarității Sociale și Familiei la Ministerul Sănătății, iar bolile de natură profesională vor fi decontate de Ministerul Muncii, din Fondul de risc și accidente. Miniștrii de resort, Eugen Nicolăescu și Gheorghe Barbu, au stabilit ca în perioada imediat următoare să fie elaborat un proiect de lege în care să se prevadă ca plata concediilor medicale și a celor de maternitate să fie efectuată din Fondul unic de asigurări de sănătate.

Pentru asta, contribuția plătită acum de angajați și patroni la Fondul de asigurări sociale va fi transferată la Fondul de asigurări de sănătate. Pe ansamblul, contribuțiile rămân la fel, doar distribuția se schimbă. Transferul acestei cote la Ministerul Sănătății nu va avea efect asupra cuantumului indemnizațiilor acordate.

G. K.

ROMÂNIA
MINISTERUL EDUCAȚIEI ȘI CERCETĂRII
UNIVERSITATEA DE VEST „VASILE GOLDIȘ" ARAD
310025 ARAD, Bd. Revoluției nr. 81 tel. 0040 /0257/ 280.335 fax 0040 /0257/ 280.810 e-mail: rectorat@uvvg.ro web: www.uvvg.ro

STUDIILE DE MASTERAT - UN CICLU DE STUDII EUROPENE
ÎNSCRIERI ÎN VEDEREA ADMITERII PÂNĂ ÎN 30 SEPTEMBRIE 2005

Admiterea într-o universitate europeană, instituție organizatoare de studii - ciclul licență - masterat - doctorat

Prin Ordinul Ministerului Educației și Cercetării nr. 4811/17.08.2005, Universitatea de Vest „Vasile Goldiș" a fost atestată ca instituție organizatoare de doctorat, începând cu anul universitar 2005-2006.

Astfel, în cadrul Universității de Vest „Vasile Goldiș" Arad s-a realizat integral trecerea la Sistemul academic european cu 3 cicluri de studii, după modelul Bologna 1999: licență-master-doctorat, singura universitate arădeană care îndeplinește aceste condiții.

Acordarea calității de instituție organizatoare de doctorat plasează Universitatea de Vest „Vasile Goldiș" din Arad în compania selectă a universităților de tradiție din România. De asemenea, este o confirmare a realizărilor în managementul calității academice și a statutului de membră a Asociației Universităților Europene EUA, cu sediul la Bruxelles. Se realizează, astfel, și recomandarea făcută de Asociația Europeană pentru Asigurarea Calității (ENQA) privind integrarea învățământului superior cu cercetarea științifică de vârf. În baza celor 50 de parteneriate internaționale, la Universitatea de Vest „Vasile Goldiș" din Arad se vor putea dobândi competențe de vârf și în cadrul unor doctorate în co-tutelă cu prestigioase universități din Spațiul European al Învățământului Superior.

Este important de subliniat că prin obținerea atestatului de Instituție organizatoare de studii doctorale (IOSUD) s-a obținut și dreptul legal de a organiza în continuare studii de Masterat în toate specializările acreditate ale Universității.

Înscriindu-vă în Universitatea de Vest „Vasile Goldiș" realizați o investiție sigură în viitorul dumneavoastră.

Rector Prof. univ. dr. Aurel Ardelean

MASTERATE

Facultatea de științe juridice
- Managementul juridic al firmei și jurisdicția asigurărilor
- Administrația publică în contextul legislației actuale
- Ocrotirea familiei și asistență socială
- Drept penal și procesual penal aprofundat
- Drept civil și procesual civil aprofundat
- Drept comunitar
- Drept administrativ și statutul funcționarului public
- Drept comunitar și administrarea justiției antidrog
- Drept și relații internaționale
- Formarea continuă a personalului din administrația locală
- Dreptul mediului
- Dreptul și managementul comunitar al mediului
- Informatică în marketing
- Managementul ecologic al biodiversității

Facultatea de științe economice
- Marketing, audit și expertiză contabilă
- Administrarea afacerilor
- Management și marketing global
- Marketingul și managementul relațiilor internaționale și afacerilor comunitare
- Managementul financiar contabil și juridic al firmei
- Managementul organizațional și al resurselor umane
- Marketing și informatică
- Economia transporturilor ecologice
- Management educațional
- Marketingul societăților comerciale
- Marketing și administrație publică europeană

Facultatea de științe umaniste, politice și administrative
- Limbi moderne aplicate în afaceri
- Jurnalism - Multimedia
- Jurnalism sportiv
- Etnologie europeană
- Istorie și civilizație ebraică
- Istoria Transilvaniei în contextul central-european
- Limbi moderne aplicate în afaceri

Facultatea de educație fizică și sport
- Management și impresariat sportiv
- Știința sportului
- Sport și performanță motrică
- Kinetoterapie și motricitate specială

Facultatea de medicină generală
- Medicina familiei
- Medicină socială și management sanitar
- Mutațiile genetice provocate de boli și depistarea lor prin metode ale biologiei moleculare
- Tehnici de biologie moleculară în diagnosticul bolilor
- Psihoterapie medicală

ACTE NECESARE LA ÎNSCRIERE:
- diploma de studii superioare (copie legalizată)
- foaia matricolă (copie legalizată)
- certificatul de naștere (copie legalizată)
- certificatul de căsătorie (copie legalizată)
- adeverință medicală tip
- 3 fotografii tip buletin

INFORMAȚII și ÎNSCRIERI
Centrul Academic de Informare și Înscriere
Bd. Revoluției 94-96 Arad
tel. 0257 / 280.373

CURSURI POSTUNIVERSITARE DE PERFECȚIONARE
Facultatea de Științe Economice - Comunicare și negociere în afaceri
Facultatea de Medicină Generală și Dentară - Citopatologie (Citologia clinică)
Curs postuniversitar de specializare - Managementul carierei didactice

În ciuda problemelor conducerii

Acțiunile Rompetrol sunt în creștere

Începutul de săptămână a fost unul încurajator pentru jucătorii de pe Bursa de Valori București, lichiditatea fiind în creștere atât luni, când s-a ajuns la o valoare totală a transferurilor de peste 35,5 milioane de lei (10,1 milioane euro sau 12,5 milioane dolari), cât și marți, cu o valoare totală a transferurilor de 41,3 milioane de lei (11,8 milioane euro sau 14,5 milioane dolari).

În prima ședință a săptămânii, principalele tranzacții sunt legate tot de cele cinci societăți de investiții financiare (SIF), cu o valoare totală de peste 20 milioane de lei noi. Indicatorul celor mai performante titluri, BET, a închis ședința de luni în creștere cu 0,9%, iar cel al întregii piețe, BET-C, cu 0,8%. Indicele BET-FI (societățile de investiții finaciare) a câștigat cel mai mult, fiind în creștere cu 1,3%. De altfel, SIF-urile au crescut și în a doua zi a acestei săptămâni, fiind în continuare cele mai căutate acțiuni de pe bursă.

În ciuda problemelor existente în continuare la Rompetrol (și ne referim aici la problemele pe care conducerea le are cu justiția română), acțiunile RRC au mers destul de bine în primele două zile ale săptămânii. Luni, la un volum de tranzacții de 15,112,500 acțiuni (în valoare de 1,5 milioane RON), acțiunile RRC au crecut cu 1,10 la sută, încheind ședința la prețul de 0.1010 RON. Marți, acțiunile Rompetrol au fost, de departe, cele mai căutate pe Bursa de Valori București, înregistrându-se un volum de tranzacții de 101,383,000 acțiuni, la o valoare totală de 10,567,208.50 RON. Acțiunile RRC au crescut marți cu 4,95 la sută, încheind ședința la 0.1060 RON/acțiune.

Cosmin Mihuța

BNR a ieșit din nou la cumpărături

● Euro rămâne încă la 3,5 lei

BNR a nu a mai intervenit pe piața monetară din august, când a atras depozite pe o lună în valoare de patru miliarde lei (peste 1,1 miliarde euro), sumă reprezentând însă doar o treime din oferta băncilor. Operațiunea a reușit să oprească aprecierea leului menținând o scurtă perioadă euro la nivelul de 3,5 lei. Săptămâna aceasta BNR a intervenit în două rânduri pe piața valutară cumpărând valută în încercarea de a menține euro la nivelul suport de 3,5 lei. Jucătorii din piață estimează că banca centrală a cumpărat până în 100 milioane euro.

D. S.

CEC a devenit bancă

Casa de Economii și Consemnațiuni (CEC) aflată în plin proces de privatizare a primit avizul BNR pentru completarea și reformularea obiectului de activitate. Astfel CEC va putea efectua pentru clienții săi noi operațiuni precum acordarea de credite tuturor agenților economici, finanțări aferente tranzacțiilor comerciale, emitere de garanții și asumare de angajamente, operațiuni de factoring, scontare și forfetare.

D.S.

Dobânzile la depozite bancare vor scădea la 6-7 %

Persoanele fizice care s-au obișnuit în ultimii ani să apeleze la depozite bancare pentru a-și plasa economiile au parte de o veste proastă. Cei care fac astfel de investiții vor câștiga tot mai puțin, fiindcă băncile intenționează ca, până la 1 ianuarie 2006, nivelul dobânzilor medii la depozitele bancare să ajungă undeva la 6% – 7%. Pentru luna septembrie, BNR a anunțat o dobânda de referință de 8,25%, în creștere cu 0,25 puncte procentuale, după ce, timp de trei luni consecutive, aceasta se menținuse la nivelul de 8%. Însă, în ciuda acestei ușoare creșteri, BNR nu a mai intervenit pentru a prelua lichiditatea de pe piață, astfel că dobânzile interbancare pe termen scurt au ajuns la un nivel scăzut, între 2 și 5% pentru depozite de până la o săptămână.

Pe lângă scăderea dobânzilor la depozitele în lei, conform intervențiilor din ultima perioadă ale oficialilor BNR, se pregătește și o diminuare a dobânzilor la creditele în lei, tocmai pentru a mai stopa „avântul" creditelor în valută, acțiune ce stă de ce va timp în atenția băncii centrale.

Cosmin Mihuța

Asigurări - Wiener Stadtische a preluat Omniasig

Noua achiziție a răsturnat ierarhiile stabilite în piața asigurărilor. După ce în 2001 grupul austriac Wiener Stadtische a preluat pachetul majoritar de acțiuni al Unite și în 2002 controlul Agras, prin preluarea Omniasig WS domină piața asigurărilor. Omniasig se plasa pe locul trei în clasamentul asigurărilor și are o rețea de peste 240 de sucursale și puncte de lucru.

D.S.

Autovehiculele - 70% din contractele de leasing

Societățile de leasing subsidiare ale băncilor comerciale au încheiat în semestrul doi aproape 13.000 de contracte, comunică Asociația de Leasing Bancar (ALB). Principalul beneficiar este sectorul transporturilor, cu o pondere de 70%, respectiv contracte în valoare de 274 milioane dolari. Segmentul echipamente ocupă locul doi în topul finanțărilor, cu 24% (97 milioane euro), urmând sectorul imobiliar, cu 6% (22 milioane). Autoturismele domină segmentul auto, având o pondere de 58%.

Piața leasingului din Românai va ajunge în acest an la circa 1,8-2 miliarde euro, estimează ALB, în condițiile în care în primul semestru a atins un miliard.

D. S.

Deși în august a coborât la 0,1%

Inflația este în sistem

În condițiile unor prețuri nemodificate la produsele alimentare și servicii dar cu o scumpire de 0,6% a combustibililor rata inflației pe august a coborât la 0,1% una dintre cele mai scăzute rate lunare din ultimii 15 ani. Raportată la august anul trecut rata anualizată a fost de 8,9%, iar față de începutul anului a înregistrat o creștere de 5,2% în condițiile în care, pentru acest an ținta de inflație este de 7,5% cu o marjă de până la 1%. Însă vara, când tradițional inflația se topește a trecut. Urmează toamna și iarna cu previzibile scumpiri ale combustibililor.

D. S.

Se anunță scumpiri la RCA pe 2006

Nicolae Crișan, președintele Comisiei de Supraveghere a Asigurărilor, spune că RCA-ul (răspunderea civilă auto) va fi fixat anul viitor de fiecare societate de asigurări în parte, ținând cont de prețul-limită fixat de Comisie, iar funcție de rezultatele financiare, firmele de asigurări vor anunța care este valoarea RCA-ului. Societățile de asigurare au voie să-și stabilească tarifele în limita a plus 20% și a minus 10% față de primele de referință comunicate de CSA. Cum creșterea tarifelor minime în 2006 este de 20% față de 2005, automat valoarea RCA-ul va crește (cu cel puțin 20%).

Astfel, de la 1 ianuarie 2006, pentru o Dacie 1300 sau 1310 (capacitate cilindrică între 1.201 și 1.400 cmc), prima va fi de maximum 200 de lei. Pentru automobilele cu capacitate cilindrică între 1.401 și 1.600 cmc, polița maximă pentru 2006 va fi de 230 de lei.

G. K.

De Crăciun euro, 3,45 lei

Contractele futures de pe piața bursieră Sibiu (BMFMS) cu scadența în decembrie, cotează euro la 3,45 lei. Ceea ce înseamnă că investitorii bursei mizează în continuare pe aprecierea leului. Moneda națională se apreciează și față de dolarul american prețul futures fiind stabilit la 2,7950 lei.

Cu toate acestea guvernatorul BNR, Mugur Isărescu susține că leul este mult apreciat față de starea economiei întrucât „substanța leului și câștigurile de productivitate" nu susțin o astfel de tendință.

D.S.

S.C. „Adevărul" SRL nu-și asumă responsabilitatea pentru conținutul articolelor publicate, aceasta revenind în exclusivitate autorilor.

DOBÂNZILE BANCARE în vigoare la 14.09.2005

Denumirea băncii	Suma minimă (lei)		Dobânda (% pe an)													
			Persoane fizice							Persoane juridice						
	Persoane fizice	Persoane juridice	la vedere	Pe termen de (luni) 1	2	3	6	9	12	la vedere	Pe termen de (luni) 1	2	3	6	9	12
BCR	-	25.000.000	0.25	7	-	7,1	7,25	8,85	9	0,25	7	-	7,1	7,25	8,85	9
BRD			0.25	6	-	6,25	6,25	6,75	6,5	0,25	6	-	6,25	6,25	6,75	6,5
San Paolo IMI Bank	3.000.000	50.000.000	1	6	6	6,25	6,5	6,5	6	1	6	6	6,25	6,5	6,5	6
B. Transilvania	1.000.000	25.000.000	0,5	7	–	7,5	7,5	8	8	0,5	7	–	7,5	7,5	8	8
BancPost	3.000.000	100.000.000	0	7	–	7,25	7,5	7,75	8	1	6	–	6	6,5	-	6,5
B. Carpatica	500.000	50.000.000	0,25	7,75	–	8	8,5	8,5	8,75	0,25	7,75	–	8	8,5	8,5	8,75
Alpha Bank	-	-	0,1	6	6	7,25	7,5	7,5	7,5	0,1	5	5	5,5	6,5	6,5	6,5
CREDITCOOP Ag. Arad	300.000	2.000.000	0,5	9	–	10	10	11	11	0,5	9	–	10	10	11	11
C. C. Mureșul	300.000	2.000.000	0,5	9	–	10	10	10	10	0,5	9	–	10	10	10	10
C. C. Phoenix	500.000	500.000	0,25	9	–	9	9	–	10	0,25	9	–	9	9	–	10

CREDINSTANT: CREDITUL PENTRU NEVOI PERSONALE DE LA UNICREDIT.

Nu renunța la visele tale. Se vor îndeplini.

Când vrei să-ți cumperi mașină, mobilă, vrei să-ți renovezi casa sau pur și simplu vrei să-ți completezi o sumă deja existentă pentru o investiție, creditul pentru nevoi personale CREDINSTANT de la banca UniCredit este soluția cea mai simplă.

Pe lângă asistența oferită de propriul tău consultant bancar (Personal Banker) pe parcursul procesului de acordare a creditului și ulterior, precum și asigurarea de viață oferită gratuit clienților, la UniCredit te bucuri de multe alte avantaje!

Poți obține până la 8000 euro sau echivalent RON: fără girant, asigurare de viață gratuită, termen de rambursare de până la 5 ani, sau, peste 8000 euro sau echivalent RON, cu asigurare de viață gratuită și dobândă foarte avantajoasă: 14%-RON și 9%-EURO. Banca acceptă o varietate largă de venituri provenite din salariu, chirii, profesii liberale și drepturi de autor. Pentru a afla valoarea ratelor viitorului tău credit este de ajuns să folosești calculatorul de rate alăturat și vei afla imediat cifrele care te interesează.

Cu CREDINSTANT, creditul pentru nevoi personale de la banca UniCredit, visele ți se pot îndeplini mai repede decât te aștepți.

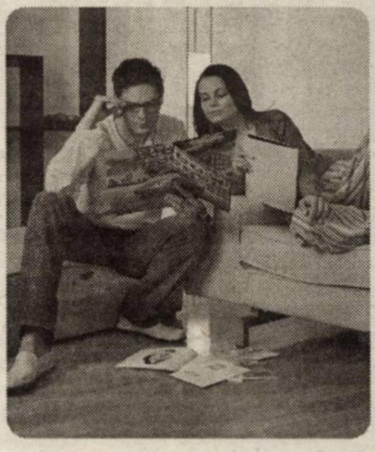

DOBÂNDĂ PENTRU CREDITE ÎN LEI: 14%* | DAE 17,61%

DOBÂNDĂ PENTRU CREDITE ÎN EURO: 10,99%** | DAE 14,62%

DOBÂNDĂ REDUSĂ PENTRU CONTRACTELE ÎNCHEIATE PÂNĂ LA 15 NOIEMBRIE

€	1,000	3,000	5,000	7,000	10,000
1 AN	88	265	442	619	875
2 ANI	47	140	233	327	457
3 ANI	33	98	164	229	318
5 ANI	X	X	109	152	208

* dobânda standard a băncii minus 2% ** dobânda standard a băncii minus 0.51%

credit până la **8.000 euro** sau echivalent RON fără documente justificative

UniCredit Romania
Banca adaptabilă
www.unicredit.ro

Pentru detalii vă așteptăm la sediul nostru din Str. Mircea Stănescu nr. 2, Tel: 257 310

Linie telefonică gratuită: 0800 110 101

(3711394)

Mânuitorul de fulgere

Așezându-și cartea („monografie - album") sub motto-ul: *„Când torsul s-aude l-al vrăjilor caier/ Argint e pe ape și aur în aer"* („Mortua est"), dintr-un **Eminescu** ocult și esoteric, pictorul **Sever Săsărman** – ajuns la o vârstă care îi dă dreptul (și posibilitatea) să arunce o privire panoramică asupra propriei creații – încearcă să se descifreze pe sine însuși, ca într-un soi de psihanaliză în care îți strângi din nou în ghem firul depănat al existenței.

Nu întâmplător am făcut referire la psihanaliză, căci artistului nostru, stabilit în Elveția, i se găsesc mai multe asemănări cu **Carl Gustav Jung**, doctorul ce nu numai că a mântuit analiza psihologică de orice conotații vulgarizatoare, ci a și arătat, ori de câte ori a avut prilejul, ce rol deosebit are arta în terapia sufletului omenesc.

Când citești o mărturie a pictorului de genul: *„Purtam în mine zile și luni întregi, dacă nu și ani,* ***o viziune****. și când sosea momentul de a o împinge pe pânză, mă simțeam așa de concentrat încât uitam totul (și trebuia să fie așa). Și când pun pensula pe pânză, nu mă pot conduce după visul meu, ci după drumul pensulei. Era ca un fel de destin și realizam tabloul ca mânuind un fulger"*, *gândul te duce automat la Jung.*

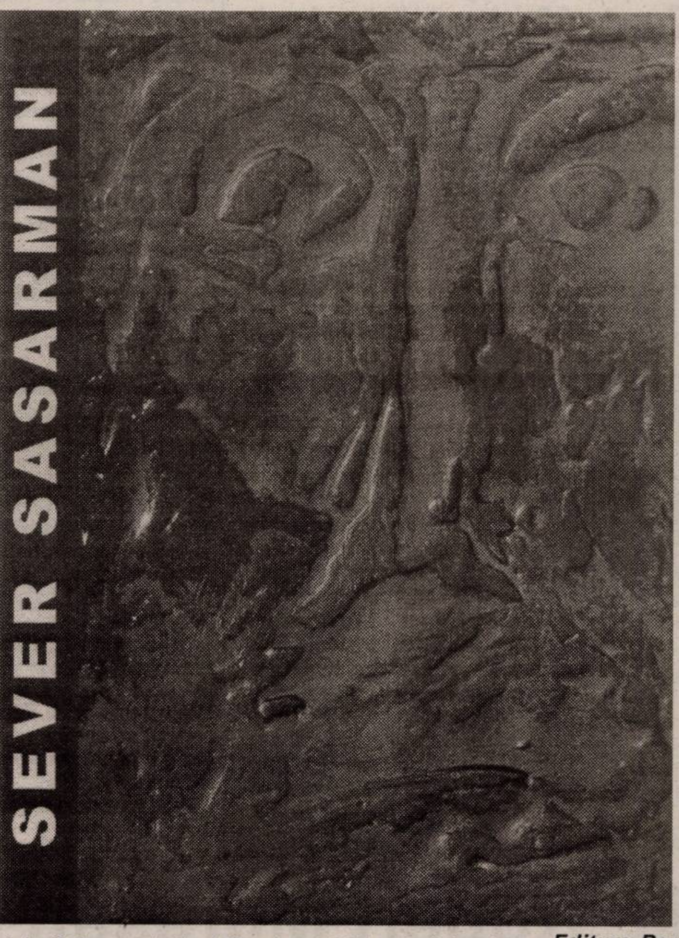

„A mânui fulgerele" este un alt mod de a spune că ești **Zeus**, adică însuși **Demiurgul**. Pictorul, identificându-se cu arhetipul ***Creatorului***, își asumă riscul de a lucra cu fulgerele, adică de a converti viziunile în forme artistice accesibile nouă, muritorilor. Banalizând, dacă vreți, artistul este transformatorul de înaltă tensiune ce coboară voltajul arhetipurilor la nivelul accesibil al lumii noastre, al celor cinci simțuri. Primejdia? O spune (în cunoștință de cauză) Eminescu, cel invocat la început:

„Unde-s șirurile clare din viață-mi să le sun?
Ah! organele-s plesnite și maestrul e nebun".

Căci și creatorul, la urma urmei, nu e nici el altceva decât un om, proiectat să funcționeze la curent monofazic. Iar cuplarea repetată la un asemenea amperaj, nu putea să sfârșească altfel.

Inspirat de arta populară românească, de istoria neamului, sau, pur și simplu de natură, lucrările lui **Sever Săsărman** dovedesc mereu o unitate stilistică mai importantă pentru un artist decât orice altceva.

Iar considerațiile de mai sus nu au alt scop decât să vă îndemne a veni **vineri la ora 16, la Teatrul Ion Slavici**, unde pictorul o să-și lanseze o „monografie - album", apărută în condiții grafice deosebite la ***Editura Reves din Lugano*** și despre care vor vorbi pictorul **Onisim Colta** și poetul **Vasile Dan.**

Vasile Sărăndan

Fasole și gogoșari, fără... acte

Polițiștii Biroului de Poliție Pecica au identificat, pe timpul unui control efectuat pe raza localității, un autoturism condus de cetățeanul **Nicu Duinea**, din Timișoara, care transporta 794 kg. de gogoșari și 235 kg. de fasole verde, pentru care nu a a putut prezenta acte de proveniență. Bărbatul le-a declarat polițiștilor că a cumpărat marfa de la o persoană necunsocută din Nădlac, astfel că a fost sancționat contravențional, nefiind capabil să prezinte acte de proveniență a produselor. Marfa, în valoare de 1255, 75 de lei, a fost confiscată.

E. Pantea

Parcarea – în dezbatere publică

La inițiativa domnului Emanoil Voicu, consilier municipal, ***luni 19 septembrie 2005, de la orele 15,00 va avea loc, în Sala festivă a Palatului Administrativ (sala 70),*** *o dezbatere publică în cadrul căreia cetățenii sunt invitați să-și exprime părerile cu privire la* ***Proiectul de hotărâre privind modificarea și completarea HCLM nr. 161/2002 referitoare la sistemul de parcare cu plată în municipiul Arad.***

Toate recomandările formulate în cadrul dezbaterii vor fi înaintate Consiliului Local Municipal Arad.

Proiectul de hotărâre poate fi studiat la Punctul de documentare și informare al Primăriei - fiind afișat pe panourile de la intrarea în sediul Primăriei - și pe site-ul Primăriei Arad, la adresa www.primariaarad.ro.

Informații suplimentare se pot obține la telefon ***0257/281850.***

(c. 1307/2005)

Invitatul nostru

„Avem un singur punct slab, experiența”

● Susține Ovidiu Șerban, antrenorul echipei de rugby Contor Zenner CSU Aurel Vlaicu Arad

- Ovidiu, după foarte mulți ani o echipă din provincie privește din înălțimile clasamentului pe Steaua și Dinamo. Cum s-a ajuns aici, ce a avut Contor Zenner în plus față de eternele favorite la câștigarea titlului național?

- În primul și în primul rând, am impresia că jucătorii mei au înțeles ce înseamnă profesionalismul. Și-au dat seama că evoluează pentru un club serios, care nu-i duce cu zăhărelul, iar, ei, la rândul lor, au răsplătit eforturile noastre învățând rețeta câștigătoare în rugby. De fapt, au realizat că fără muncă, foarte multă muncă, oricâte calități fizice și talent ai avea, nu poți ajunge în vârf. Trebuie să recunosc, însă, că la obținerea acestei prime poziții provizorii a mai contribuit și dorința de afirmare a celor mai tineri, care i-au tras după ei și pe ceilalți. Și nu în ultimul rând, fără falsă modestie o spun, cred că și eu mi-am pus amprenta asupra echipei.

- Asta fără îndoială și câteodată mai ai și acel curaj nebun de care puțini antrenori dau dovadă. Păi cum a fost posibil să lași pe margine o parte dintre titularii de drept într-un meci atât de important precum cel cu Universitatea Cluj?

- A fost curaj și nu prea...Aici s-a văzut munca mea. În momentul în care joci cu valori și-ți faci echipa după valori, se întâmplă să mai și pierzi. Dar, când ai un lot omogen și știi să-i aduci la același nivel pe toți jucătorii, chiar dacă unii dintre ei nu sunt foarte valoroși la început, atunci într-adevăr ești pe drumul cel bun ca antrenor.

- Că tot vorbeai de valori, spune-ne care sunt jucătorii arădeni ce intră în vizorul selecționerului Santamans?

- Vali Ursache, Nuțu Dimofte și Cătălin Fercu sunt rugbiști sută la sută și nu puteau rata convocarea la echipa națională pentru meciurile cu selecționatele South African Barbarians și Canada. De fapt, pentru cei trei am și primit oferte concrete din campionatul Franței, dar, de comun acord, am stabilit ca destinele lor să rămână legate deocamdată de Arad.

- De când ați promovat în prima ligă, în fiecare sezon ți-am cerut să ne vorbești despre șansele Contor Zennerului de a câștiga campionatul.

Parcă, acum, întrebarea noastră are și mai multă acoperire ținând cont de acest loc întâi ocupat după cinci etape.

- Având în vedere tinerețea lotului, greu de spus...Până acum, nimic de comentat. Am jucat foarte bine, mai puțin o repriză, prima din meciul cu Iașul. Din păcate, acesta este un semnal foarte important. Înseamnă că nu întotdeauna băieții au capacitatea de a se concentra la maximum și asta datorită lipsei de experiență care se acumulează odată cu trecerea anilor. La Iași, le-am produs un șoc jucătorilor și i-am adus pe direcția cea bună, dar nu știu dacă la Baia Mare sau cu Steaua voi mai putea face ceva în situații de criză. Dar, în mod normal, acestea nu ar trebui să apară. Valoarea este de partea noastră.

- Apropo de partida de la Baia Mare, spuneai că ți-e teamă de arbitraj...

- Păi cum să nu-mi fie frică? Dacă meciul cu Dinamo a fost prelungit 10 minute, până când Reminul a învins în urma unei lovituri de pedeapsă și cu noi se poate întâmpla orice. Iar apoi, mai e și decizia de acordare a punctului bonus după meciul întrerupt de la Petroșani... Ambele sunt semnale foarte clare că Baia Mare are metodele ei de a scoate rezultate.

- Sperând că sâmbătă vei avea parte de un arbitraj corect, îți dorim să te întorci cu toate punctele din Maramureș.

Călin Mnerie

Albe și negre

Sistemul

Putem scrie, noi, ziariștii până ne tocim pixurile despre mizeria din fotbalul județean și românesc, tot degeaba. Microbiștii din țara întreagă de ar ieși în stradă, să ceară demisia „groparului Sandu” din fruntea sportului rege, tot degeaba ar fi. La fel ar sta lucrurile și dacă am împânzi toate stadioanele patriei - inclusiv cele nedemolate încă de „pofticiosul” primar al Aradului - cu bannere anti Sandu, Dragomir sau „selejenii” fiecărui județ.

Cu sistemul nu te poți pune, el nu poate fi învins. Fotbalul mioritic a ajuns să fie la cheremul președinților de cluburi. Acei indivizi, care sub pretextul binelui clubului - excepțiile nu fac altceva decât să întărească regula - , mănâncă o pâine bună, își fac imagine, urmărindu-și propriile interese. Pentru că în sistemul creat de ei și pentru ei, regulile le aparțin, nimeni și nimic nu le pot sta în cale. De înlocuit, cu-atât mai puțin. La o adică, vor vota cu două mâini pentru menținerea sistemului, pentru (re)alegerea șefului. Căruia îi este dator moral, pentru că , ba a iertat un jucător de-o suspendare, ba echipa de o amendă pentru bruscarea arbitrilor.

La scară mai mică, pe plan județean, abuzurile sunt fără perdea, intră în sfera normalității. Aici cuvântul „imposibil” nu există. Sistemul , clădit pe șpagă, interese, după principiul o mână spală pe alta, e mult mai puternic. E un fel de „stat în stat”, indestructibil. „Zidul” președinților de asociații sportive protejează acest sistem falit, neperformant. Dar, cui îi pasă - îndeobște, la țară - de performanță? Omului cu ștampila clubului, în nici un caz. Între două beri băute pe nerăsuflate la bodega din colțul satului și un pachețel cu slană, cârnați și țuică pregătit căpeteniilor ajefiste, președintele nu ezită să se mândrească cu „legitimația” de om al sistemului. Cu exuberanță povestește amicilor de pahar cum l-a rezolvat pe căpitanul echipei să joace etapa viitoare, chiar dacă a fost eliminat în partida precedentă. Cu toții ciocnesc sticlele de bere și în loc de tradiționalul noroc, folosesc expresia: ***„Trăiască sistemul”...***

Daniel Scridon

Derby arădean în Divizia C

Etapa a treia din Divizia C programează, *mâine, de la ora 17.00*, în seria a VII-a, prima bătălie între echipele din Arad. Este vorba de partida Gloria - ACU, adică două echipe care erau despărțite - în sezonul trecut - de două eșaloane. Un alt joc interesant se va disputa la Ineu, chiar când se sărbătoresc zilele acestui oraș, iar UMT va veni să strice petrecerea. Nădlăcanii se deplasează la nou-venita CS Deva, într-un meci în care se poate întâmpla orice, pe când UAV Romtelecom va încerca reabilitarea la o colegă de suferință, Minerul Moldova Nouă.

Gloria - ACU

La Vladimirescu se anunță un meci pe viață și pe moarte, deoarece oaspeții nu concep să nu mai reducă pasivul din clasament. De cealaltă parte, Mihai Petcuț se gândește doar la victorie, însă recunoaște că va fi un meci greu, deși crede că are un lot mai bun decât adversarii. O problemă ar exista pentru Gloria, care are cei mai buni juniori plecați la loturile naționale, așa că va fi greu de ales dintre cei fără nici o „carte de vizită". Dincolo, ACU nu se va putea baza pe Pavel, accidentat și asta e o problemă, deoarece lotul lui Aslău e foarte restrâns numeric. În rest, multe ambiții și orgolii, gazdele să arate că nu sunt cele mai slabe din Arad, oaspeții că nu pierd în fața unei nou promovate, după ce acum câteva luni erau în „B", iar adversarii în „D".

CS Ineu - UM Timișoara

După corecția suferită în fața celor de la TIM Giroc, ineuanii vor să se reabiliteze în fața propriilor susținători, dar va fi destul de greu căci adversară este una dintre echipele valoroase din eșalonul trei al fotbalului românesc, UM Timișoara. Totuși, gazdele știu că sunt greu de învins pe teren propriu, iar dacă mai punem la socoteală că în acest week-end se sărbătoresc „Zilele Ineului", există un motiv în plus de mobilizare, așa că am paria pe formația pregătită de Petre Bunaciu.

CS Deva - Victoria Nădlac

Două echipe de valoare apropiată se întâlnesc la Deva, iar rezultatul ar putea fi oricare, e un meci de 1X2. Gazdele au jucat restanța din prima etapă, cu UM Timișoara, iar scorul a fost egal, 1-1. Deci, Deva are două puncte, iar vameșii cu unul mai mult. Dan Cuedan joacă, iarăși, cu gândul la conducători, care nu admit să piardă și în această deplsare, Deva fiind o echipă prea mică pentru ei.

M. Moldova Nouă - UAV Romtelecom

Cele două formații sunt în subsolul clasamentului, fără nici un punct, așa că se va juca „la baionetă". Radu George nu reușește să facă mare lucru la echipă, președintele Marinca pare la capătul răbdării, dar deocamdată mai înghite în sec, până va ceda și va lua măsuri. Nu de alta, dar după cum se prezintă echipa, UAV Romtelecom pare o candidată sigură la retrogradare. Asta ar fi cea mai mare lovitură pentru președinte, care ar desființa imediat clubul. Să așteptăm puțin și să vedem ce se va întâmpla la Moldova Nouă.

Leo Sfâra

Motociclism

Robert Mureșan - testat de echipa KTM Redbul Junior

La doar 14 ani, copilul minune al motociclismului românesc și balcanic, **Robert Mureșan (vezi foto)** continuă să uimească. Pentru pilotul arădean până și puternicul campionat sud-est european Alpe - Adria a devenit ușor de abordat. Dovadă, ultima etapă desfășurată la Rijeka (Croația), unde sportivul legitimat la Las Vegas Racing Team - Pari Loto a reușit o cursă foarte bună, clasându-se în final pe locul II, în cadrul clasei 125.

Adevăratul examen de maturitate pentru Robert are loc la sfârșitul acestei săptămâni, în Germania, unde va fi testat de reprezentanții puternicei echipe KTM Redbul Junior. Este un mare pas înainte pentru acest „Rossi" al motociclismului din Carpați, iar dacă negocierile ulterioare testării; dintre președintele clubului arădean, Cristi Mureșan și omologul său de la KTM Redbul Junior vor avea finalitate, de anul viitor - va împlini și vârsta minimă de participare - este foarte probabil să-l vedem pe Robi la „europene", dar și-n câteva etape de campionat mondial.

D. Scridon

Foto: V. Musca

Arădenii au tras bine

• Numeroase medalii la „naționalele” de tir

Campionatele Naționale de tir pentru juniori și seniori, consumate în Capitală, au confirmat valoarea școlii arădene. Reprezentanții Clubului Sportiv Municipal au obținut cu acest prilej o serie de rezultate meritorii, astfel:

Pistol aer comprimat, juniori: 1. Andres Freer, individual - 566 p., 1. echipa Cristian Chiș, Felix Lazăr, Marius Cenădan (564+556+561 p.).

Pistol aer comprimat, junioare: 1. Giorgiana Pintea, individual - 369 p., 3. Anca Sârbu, individual - 360 p., 1. echipa Pintea, Sârbu, Lemnariu (369+360+344 p.).

Pistol liber, juniori: 1. Andres Freer, individual - 528 p., 1. echipa Freer, Lazăr, Chiș (528+526+497 p.).

Pistol sport, junioare: 1. Giorgiana Pintea, individual - 571+194,9 p., doborând, detașat, recordul național.

Pistol sport, juniori: 2. Marius Cenădan, individual.

Pistol viteză, juniori: 1. Marius Cenădan, individual.

Pistol liber, seniori: 2. Gheorghe Pop, individual - 556 p., 2. echipa Pop, Lazăr, Freer (556+526+517 p.).

Pistol aer comprimat, seniori: 1. echipa Freer, Cenădan, Chiș (568+564+561 p.).

Pistol viteză, seniori: 1. Marius Cenădan, individual.

Pistol standard, seniori: 2. Marius Cenădan, individual.

Pistol sport, senioare: 4. Giorgiana Pintea, individual, 7. Anca Sârbu, individual.

Remarcabilă (și spectaculoasă) revenirea antrenorului Gheorghe Pop, despărțit de doar două puncte pentru a-i „fura” aurul lui Sorin Babii, în proba de pistol liber. Pe de altă parte, un alt antrenor de la C.S.M. Arad, Ion Vasilescu a primit o diplomă de merit acordată de către Federația de specialitate, pentru întreaga activitate desfășurată. La București s-au sărbătorit, totodată, 140 de ani de la înființarea „Societății de dare la semn", deschizându-se, în cadrul unei festivități la care au luat parte oficiali ai A.N.S., C.O.R., dar și ai Federației Internaționale de profil, un muzeu al tirului românesc.

Adrian Hărțău

Fotbal - Liga Campionilor

Marți seara s-a dat startul unei noi ediții a Ligii Campionilor, la fotbal. Nu au lipsit rezultatele surprinzătoare, așa cum puteți constata parcurgând rezultatele din cele patru grupe:

Grupa E

A C Milan - Fenerbahce 3-1 și PSV Eindhoven - Schalke 1-0.

Grupa F

O. Lyon - Real Madrid 3-0 și Olympiakos Pireu - Rosenborg 1-3.

Grupa G

Chelsea - Anderlecht 1-0 și Betis - Liverpool 1-2.

Grupa H

Artmedia - Inter Milano 0-1 și Glasgow Rangers - FC Porto 3-2.

D.S.

Prezențe arădene pe podiumul „Cupei Mirada”

În organizarea C.S. UTA și a antrenorului Ovidiu Fereștean (Tenis Profi), Aradul a fost gazda Cupei Mirada. Concursul de categoria a patra a reunit jucători din țară, tenismanii noștri reușind să obțină rezultate bune: Dragoș Torge (Astra) - locul 1, 10 ani, Șerban Băbău (UTA) - locul 2, 10 ani, Andrada Hai (UTA) - locul 3, 12 ani, Darius Neică (Astra) - locul 1, 12 ani, Niki Doncea (UTA) - locul 2, 12 ani, Rebeca Mitrea (UTA) - locul 1, 14 ani, Karina Goia (UTA) - locul 2, 14 ani. Valoarea totală a premiilor a fost de 40 milioane lei vechi.

A. H.

Meciuri cu scântei de Ziua Pompierilor

Cu ocazia Zilei Pompierilor (13 septembrie) pompierii militari din cadrul Inspectoratului pentru situații de urgență „V. Goldiș" al județului Arad, s-au reunit recent la sediul **Secției de pompieri Bârzava, pentru deja tradiționala Cupa „Pompierul" la mini-fotbal.**

La startul acestei competiții sportive s-au aliniat, la „comanda" cavalerului fluierului - dl. Nicolae Dehelean - următoarele echipe: I. S. U. Arad, Detașamentul Arad, Secția Bârzava, Secția Ineu și Secția Sebiș.

În urma desfășurării celor zece meciuri (s-a jucat în sistem campionat), clasamentul final al competiției a fost următorul:

● locul I - Detașamentul Arad; ● locul II - Secția Bârzava; ● locul III - I. S. U. Arad; ● locul V - Secția Ineu; ● locul V - Secția Sebiș.

„În cadrul festivității de premiere s-au premiat toate echipele participante la competiție cu diplome, cupe pentru locurile de pe podium, obiecte materiale precum și premiul de golgeter - m. m. Mircea Todericiu (detașamentul Arad), cel mai bun portar - plt. Stepănescu Darius (Secția Bârzava).

La minutul 91, această cupă a fost «udată» din plin de către toate echipele participante, competiția fiind o reușită deplină", ne-a mai informat lt. Cristian Gârbău, comandantul Secției de pompieri militari Bârzava.

N. Oprean

Plafonul de îndatorare al comunităților locale s-ar putea dubla

Executivul analizează posibilitatea majorării plafonului de creditare pentru comunitățile locale de la 20 la maximum 40 la sută din bugetele proprii. Măsura ar putea duce la creșterea investițiilor și la dezvoltarea localităților respective. Există însă și riscul ca banii împrumutați să fie cheltuiți și în alte scopuri de exemplu mașini, mobilier, șamd. iar comunitatea, intrând în incapacitate de plată, să nu-i mai poată rambursa. În această situație trebuie să intervină cineva, adică statul care să plătească. Este și motivul pentru care Executivul analizează încă această chestiune.

Stagiu de pregătire a gărzilor de corp

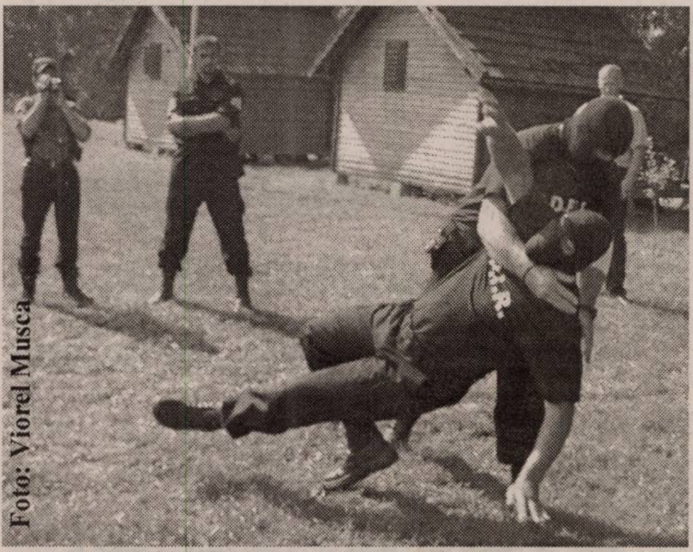

Foto: Viorel Musca

Pe una dintre bazele sportive din Subcetate, în organizarea IBSSA România, a avut loc examenul de atestare a gărzilor de corp. Au participat trei echipe de la firme specializate în pază și protecție a demnitarilor și VIP-urilor precum și o echipă a DPIR (Detașamentul de Protecție și Intervenție Rapidă) a IPJ Arad.

R. D.

La Teatrul „Ioan Slavici" se reia activitatea

După numirea actorului **Zoltan Lovas** ca director interimar, la Teatrul „Ioan Slavici" se reia activitatea. „Chiar astăzi (n.n. ieri) am primit invitația de a participa la Reșița la un colocviu de regie, la începutul lunii octombrie, cu spectacolul **Cheek to Cheek** de Jonas Gardell, montat de Ana Mărgineanu. Aceasta se adaugă la o altă participare a teatrului arădean, și anume la Festivalul comediei de la Galați, la sfârșitul lui octombrie, cu **Jocul dragostei și al întâmplării** de Marivaux, în regia lui Laurian Oniga", am aflat de la proaspătul director interimar al teatrului, Zoltan Lovas.

Până atunci, se pregătește deschiderea stagiunii, care urmează să aibă loc foarte curând, Festivalul de Teatru Clasic, în 9-16 octombrie. Se vor relua în această stagiune spectacolele deja montate la Teatrul „Ioan Slavici", atât la sala mare (**Jocul dragostei și al întâmplării, Domnișoara Iulia, Anonimul venețian, Fernando Krapp mi-a scris această scrisoare**), cât și la sala studio (**Tillsonburg** - premiera oficială, **Cheek to Cheek, Caii la fereastră, Soare o dată la două zile, Confetti, confetti, Ursul**).

C. L.

Săptămâna mobilității europene

Începând de mâine, 16 septembrie a.c., la Arad se desfășoară "Săptămâna mobilității", organizată de către Agenția pentru Protecția Mediului. Manifestările debutează mâine, cu o masă rotundă organizată la sediul instituției cu tema „Transport prietenos". În zilele viitoare organizatorii împart pliante și fluturași pe aceeași temă, cu sprijinul elevilor din liceu și gimnaziu.

„Marți, 20 septembrie a.c este ziua porților deschise la APM, prilej cu care elevii profilelor înrudite cu Protecția mediului au posibilitatea de a vizita sediul instituției noastre și de a afla acțiunile derulate cu prilejul acestui eveniment în anii precedenți", relatează Dana Dănoiu, director executiv al Agenției pentru Protecția Mediului.

Șirul manifestărilor se încheie joi, 22 septembrie, cu oprirea circulației pe o arteră centrală a municipiului, pentru a atrage asupra traficului intens și a poluării produse de acesta.

F. Ghilință

Cursuri

Casa de Cultură a Municipiului Arad, cu sediul în str. Gheorghe Lazăr nr. 1-3, anunță înscrieri la următoarele cursuri: ◆ inițiere calculatoare (Windows, MS Office, utilizare Internet); ◆ limba germană; ◆ limba italiană; ◆ limba engleză; ◆ cosmetică; ◆ coafură.

Înscrierile se fac zilnic la sediul instituției, între orele 9-15.

Relații suplimentare la tel. 211.918.

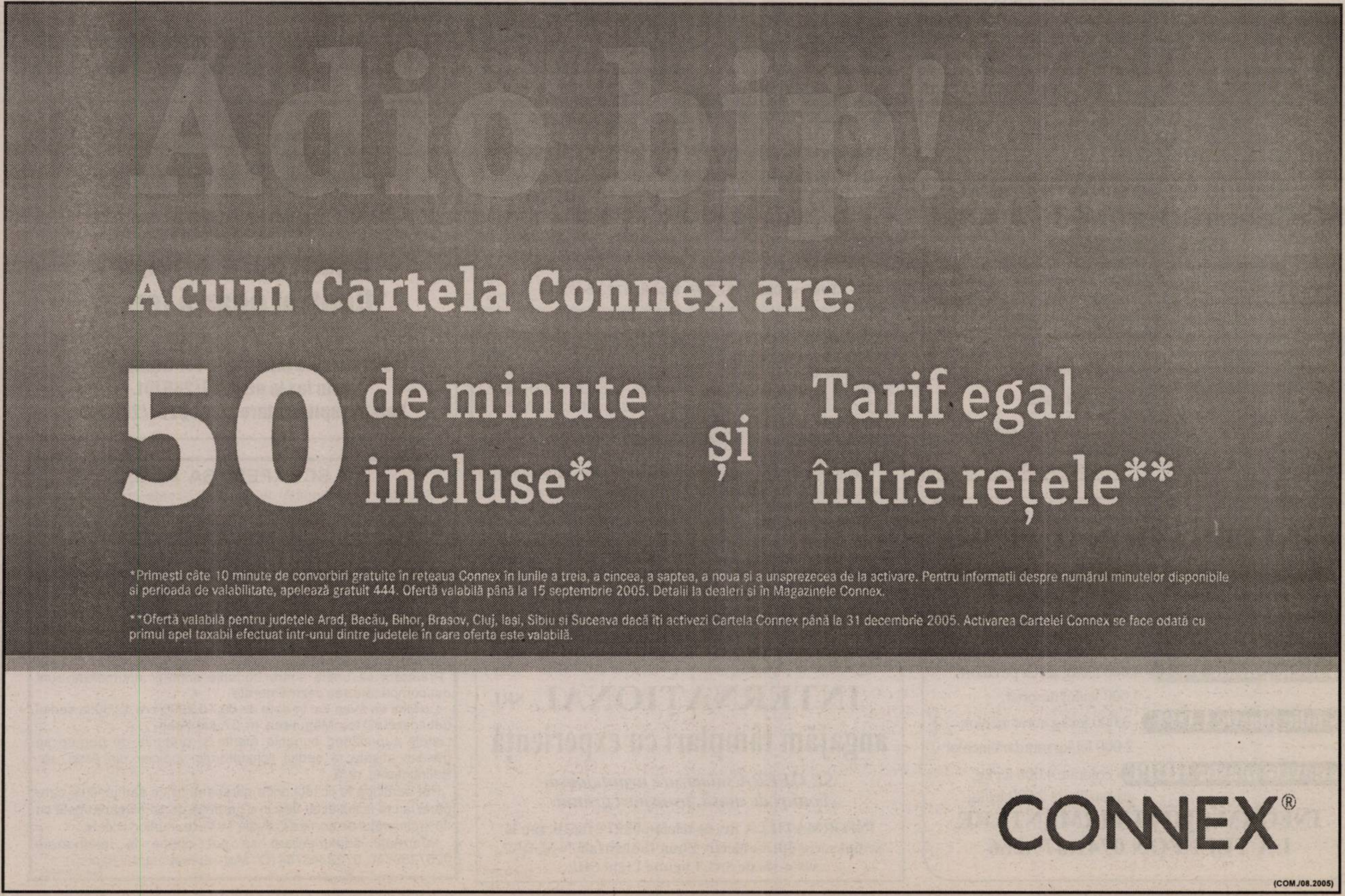

Teba Industries
www.tebaindustries.com

Angajează Confecționere

SE OFERĂ:
*- salarizare atractivă, tichete de masă, **tichete CADOU**, transport și asistență medicală gratuită.*

Informații suplimentare la sediul societății din Arad, str. Patria nr. 14, sau tel. 0257/280.343.

(com./09.2005)

Teba Industries
www.tebaindustries.com

Angajează
• Sortatoare • Vânzătoare

SE OFERĂ:
*- salarizare atractivă, tichete de masă, **tichete CADOU**, transport și asistență medicală gratuită.*

Informații suplimentare la sediul societății din Arad, str. Patria nr. 14, sau tel. 0257/280.343.

(com./09.2005)

FUNDAȚIA ROMÂNO-GERMANĂ

Centrul de pregătire și perfecționare profesională

OFERĂ

Servicii de uscare a cherestelei

Informații: Vladimirescu, str. Gării nr. 59, tel. 0257-514.931; 514.934

(c. 1005/2005)

SC ACTIV GROUP SRL

Cu sediul în Arad, str. Tribunul Buteanu, nr.1, ap.1, lichidator judiciar al **SC PLATAN SANY SRL**, cu sediul în Beliu, nr. 630, jud. Arad, înmatriculată la ORC cu nr. J02/206/2000, cod fiscal R 12897822 , dosar nr. 1939/2005 aflat pe rol la Tribunalul Arad, anunță vânzarea la licitație publică conform prevederilor Legii 64/1995 a următoarelor bunuri imobile şi mobile:

- Imobilul situat in loc. Comăneşti, com Beliu, CF 172, nr. TOPO 213/1 compus din: teren incintă 250 mp, casă 54 mp prețul minim de începere a licitației de 2.500 RON;
- Bunuri mobile:
  - masa circular, 2 buc. pret 100 RON/buc;
  - Autoturism Dacia 1310, dezmembrat, - pret 400 RON;
  - semifabricate esenta tare, 3 mc - pret 500 RON/mc.

La prețurile menționate în listă se adaugă TVA-ul. Licitația va avea loc în data de 26.09.2005 la punctul de lucru SC Agromec Complex Beliu, FN, la ora 15^{00} Garanția pentru înscrierea la licitație este de 10% din valoarea de pornire a fiecărui bun. Înscrierile şi achitarea garanției de participare la licitație se pot face înainte de începerea licitației. Regulamentul de organizare a licitației si relații suplimentare se pot obtine la sediul SC "ACTIV GROUP" SRL la tel. 214821, 0744.697814.

(C.A.1035/2005)

SC ACTIV GROUP SRL

Cu sediul în Arad, str.Tribunul Buteanu, nr.1, ap.1, lichidator judiciar al SC AGROMEC MACEA SA, cu sediul în Macea-Sânmartin FN; jud. Arad, CF R 7981136; în dosarul nr. 4365/2004 aflat pe rol la Tribunalul Arad, **solicită oferte** pentru vânzarea prin negociere directă a următoarelor bunuri imobile şi mobile:

1. Imobilul secția 2 Macea situat în loc. Macea, CF 815, în suprafață de 6.021 mp, compus din teren incintă cu atelier, birou, sopron.

2. Imobilul amplasat în sat Sânmartin, Com. Macea, CF 0860, în suprafață de 5.725 mp compus din: teren incintă cu atelier, birou, casa+poarta, sopron, rezervoare carburanți.

3. Mijloace fixe: dulap metalic cu trei uşi; etajeră 190x 160; casa bani; fax AF 302 ;cântar 10 tone.

Relații suplimentare la sediul lichidatorului judiciar sau la tel: 214821; 0744.697814.

(C.A.1035/2005)

S.C. **Building** S.R.L.

Angajează artişti plastici

PERSOANELE INTERESATE
vor depune CV la sediul societății din Arad, str. Patria nr. 14, sau prin fax la nr. 0257/280.701.

(com./ 09.2005)

electrica s.a.

S.C. ELECTRICA BANAT S.A.
- SUCURSALA ARAD

INVITĂ FIRMELE AUTORIZATE și avizate de către Agenția de Protecție a Mediului pentru colectarea uleiurilor uzate la sediul firmei din Arad, B-dul Iuliu Maniu nr. 65-71 în vederea depunerii ofertei pentru colectarea uleiurilor provenite de la transformatoarele electrice.

OFERTELE POT FI DEPUSE LA SEDIUL SOCIETĂȚII PÂNĂ ÎN ZIUA DE VINERI, 30 SEPTEMBRIE 2005.

Selecția ofertelor va avea loc în data de 03 octombrie 2005.

Șef Serv. Contabilitate Centre de Cost Patrimoniu, ec. Iudith Molnar

Comp. Relații Publice, tehn. Florentina Bujor

(com. 3843/2005)

Clubul Presei ORGANIZEAZĂ

NUNȚI BOTEZURI
PETRECERI DE MAJORAT
BANCHETE

Rezervări şi informații la telefoanele 280.989 sau 0746.199.205

CONSILIUL DE ADMINISTRAȚIE AL
SC Constructorul SCCA Arad

CONVOACĂ

Adunarea Generală a Acționarilor Societății pe data de 6 octombrie 2005 la ora 11 la sediul societății.

ORDINEA DE ZI conform Legii nr. 1 din 28/2/2005 privind organizarea și funcționarea Cooperativei este următoarea:

1. Revocarea vechiului Consiliu de Administrație cu descărcarea de gestiune;
2. Alegerea Președintelui și a Consiliului de Administrație;
3. Prezentarea situației patrimoniului;
4. Prezentarea situației persoanelor care au fost obiectul contestațiilor și rezolvarea lor;
5. Prezentarea părților sociale pentru fiecare membru cooperator;
6. Prezentarea modului de formare a capitalului social;
7. Aprobarea modificării statutului conform prevederilor prezentei legi.

(6789406)

et@lon

CENTRU SPECIALIZAT ÎN FORMAREA ADULȚILOR

organizează curs de perfecționare

AUTORIZAT CONFORM OG 129/2000

Inspector (referent) resurse umane (COR 342304)

Certificatul de absolvire este avizat de MEC și MMSSF

Înscrieri și informații suplimentare la adresa:
ARAD, Calea Timișoarei nr. 75.
Tel/fax: 0257-287.707; Mobil: 0723-045.816

(6789403)

S.C. **COTTON** S.A.

ANGAJEAZĂ

*** Agent pază autorizat**
*** Control poartă femei**

Persoanele interesate vor trimite CV prin fax la nr. 0257/280701.
Relații suplimentare la tel. 0257/280343.

(com / 09.2005)

ANUNȚ LICITAȚIE

FEDERALCOOP ARAD - SOCIETATE COOPERATIVĂ DE CONSUM anunță scoaterea la licitație publică, deschisă, cu strigare, în vederea vânzării, a activului COMPLEX COMERCIAL LIVADA situat în localitatea Livada, jud. Arad.

Prețul de pornire în licitație este de 260.000 RON la care se adaugă TVA.

Caietul de sarcini cuprinzând descrierea activului, condițiile şi regulamentul de licitație pot fi consultate zilnic începând cu data de 19.09.2005 ora 9,00 la sediul FEDERALCOOP ARAD situat în Arad, Bdul. Revoluției, nr. 52-54.

Prima licitație în vederea vânzării acestui activ se va desfăşura la data de 05.10.2005 ora 12,00 la sediul FEDERALCOOP ARAD.

Informații suplimentare se pot obține la următoarele numere de telefon 0257-251405 şi 0722-212776.

(C.A.1035/2005)

S.C. **INTERNAȚIONAL PET** S.R.L.

ACHIZIȚIONĂM DE LA POPULAȚIE

în depozitul din Calea Zimandului nr. 3 (în incinta fostelor sere Grădiște, vis-a-vis de depozitul de bere S.C. DAVILA S.R.L.), următoarele:

- **sticle plastic PET** - 4.000 lei/kg sortat pe culori; - 3.000 lei/kg nesortat
- **folie plastic LDPE** - 3.000 lei/kg curat incolor; - 2.000 lei/kg murdară incolor
- **navete plastic HDPE** - colorate 4.000 lei/kg; gri sau negre 2.000 lei/kg

INFORMAȚII SUPLIMENTARE LA TELEFON 0741.679.266

(C.1419/2005)

S.C. **DITRE INTERNAȚIONAL** SRL

angajăm tâmplari cu experiență

SE OFERĂ salarizare avantajoasă, bonuri de masă, transport gratuit.

INFORMAȚII LA nr. de telefon 0257/216610, sau la sediul societății, respectiv Zona Industrială N-V, DN7, vis-a-vis de S.C. Laguna Light SRL.

(com./09.2005)

SC EXPERT SA Arad,

Societate profesională de lichidări, scoate la vânzare prin licitație publică cu strigare diferite bunuri aparținând debitoarei SC EURO VEST STAR SRL, societate aflată în procedura falimentului, dosar 4570/2003 al Tribunalului Arad.

Se vor vinde: mijloace de transport specifice activității de exploatare forestieră (autospecială 16 to cu punte dublă spate şi braț hidraulic, autospecială tip raba AK 6, autofurgonetă FORD TRANZIT), alte utilaje specifice (GATER FIERĂSTRĂU CU PANGLICĂ tip PRIMULTINI 1000, banzic circular fără motor, fierăstraie mecanice tip HUSQVARNA), alte bunuri (polizor manual, strung SN 400,).

Precizăm că unele dintre bunurile anterior enumerate sunt descompletate sau dezmembrate.

Licitația va avea loc în data de 06.10.2005 ora 12,00 la sediul debitoarei din loc. Măgulicea, nr. 37, jud. Arad.

Listele cuprinzând bunurile oferite şi prețurile de pornire se găsesc afişate la sediul lichidatorului judiciar din Arad, str. Bolintineanu, nr. 5.

Pot participa la licitații orice persoane fizice sau juridice care până la ora licitatiei au depus o garanție de participare egală cu 10% din prețul de pornire inclusiv TVA al bunurilor licitate.

Informații suplimentare se pot obține la telefoanele 0257259740, 0722343784 (Dl. Moț reprezentant lichidator).

(C.A.1035/2005)

TERMOPLAST

FERESTRE UŞI * PVC

Viitorul obligă ...

Vânzări în rate

Tâmplărie PVC cu noua generatie a profilelor ALUPLAST Germania, cu 3 şi 5 camere, feronerie germană

Spaţiu de prezentare: Piaţa UTA, Bl. Z 22 parter !

Rulouri, jaluzele şi plase de insecte.

aluplast

Sisteme de garduri, porti şi balustrade din aluminiu.

TEL 0257 273550 sau 0788 460230; 0788 460231

(c.1019/2005)

SC ACTIV GROUP SRL

Cu sediul în Arad, str. Tribunul Buteanu, nr.1, ap.1, CF R 13605098, înmatriculată la ORC cu nr. J02/664/2000, lichidator judiciar al SC MAST PROD SRL Chişineu Criş, cu sediul în Jud. Arad, Chişineu Criş Str. Înfrăţirii FN, CF R 9260160, în dosar nr. 2794/2004 aflat pe rol la Tribunalul Arad,anunţă vânzarea prin negociere directă a următoarelor bunuri ale debitoarei: calculatoare, mobilier, atelier mecanic şi magazie cereale în structură metalică demontabilă(aprox. 400mp 31.500 RON(315.000.000lei)), împrejmuire gard plasă(400mp-4.500 RON(45.000.000lei)), hedere de combină şi rezervoare combustibil. Lista completă a bunurilor şi preţurile minime acceptate se pot obţine de la sediul lichidatorului.

Persoanele interesate vor depune oferte la sediul lichidatorului judiciar pana in data de 30.09.2005.

Relaţii suplimentare se pot afla la tel.214821 sau 0740234433, 0744697814. (C.A.1035/2005)

CONVOCATOR

Adunare Publică Satu Mic/Deszohaza

SE CONVOACĂ pentru data de 18 septembrie 2005, ora 11, la Şcoala generală din localitatea Satu-Mic, comuna Şilindia, jud. Arad,

A D U N A R E A   P U B L I C Ă

în scopul constituirii formei asociative pentru redobândirea dreptului de proprietate asupra pădurii şi păşunii comunale.

În cazul lipsei de cvorum, adunarea publică se reprogramează pentru data de 25.09.2005, ora 11, în acelaşi loc. Participanţii vor avea asupra lor actele de identitate.

Grupul de iniţiativă Satu-Mic

(6789404)

S.C TRANSDARA S.A ARAD

ANGAJEAZA

SEF ATELIER	- studii sup.de specialitate(mecanica,auto) - experienta in functii similare-avantaj - dom.in Arad sau loc.limitrofe,tel. - permis ctg.B
ELECTRICIAN AUTO	- scoala profesionala de specialitate; - experienta in domeniu min.3 ani; - dom.in Ch. Cris sau loc.limitrofe,tel.,permis;
TINICHIGIU-VOPSITOR AUTO VOPSITORI AUTO	- scoala profesionala de specialitate - absolventi promotia 2005 - dom.in Arad sau loc.limitrofe,tel.
CONSILIER JURIDIC	- studii superioare de specialitate, promotia 2005 - dom.in Arad,tel. - cunostinte operare PC,permis ctg.B
CASIERA	- minim studii medii(liceu) - experienta intr-un post similar-avantaj - cunostinte operare PC,dom.in Arad,tel.
SECRETARA	- minim studii medii(liceu) - cu sau fara experienta(poate fi si abs.2005) - cunostinte operare PC,dom.in Arad,tel.
FEMEIE SERVICIU	- studii minime(10 clase) - dom.in Arad,tel. - harnica,disponibila la program in ture

(C.A.1158/2005)

SC.TRANSDARA S.A ARAD - EXECUTA

-Inspectii tehnice periodice(ITP) la toate tipurile de autovehicule.
-Montari si verificari tahografe si limitatoare de viteza.
-Curse speciale - ocazionale cu autocare si microbuze moderne la preturi care sfideaza orice concurenta.

RELATII:la sediul societatii din Arad,str.L.Rebreanu,nr.95 sau tel:256.308,256.310

SC EXPERT SA Arad,

societate profesională de lichidări, scoate la vânzare prin licitaţie publică cu strigare următoarele bunuri aparţinând debitoarei SC PETROCONSTRUCT SA Arad, societate aflată în procedura falimentului, dosar 3427/2003 al Tribunalului Arad:

- autocisterna transport lichide 12 mc ROMAN în stare de funcţionare (36.882 RON), remorci transport persoane, tractoare tip TIH, autoturism VOLKWAGEN GOLF II, 2 rezervoare cilindrice tricompartimentate pentru combustibili a câte 80 mc fiecare (11.711 RON/buc) - greutate aproximativă 17 to/buc.
- gestiunea cumulată Pecica, Zădăreni, Şandra: flanşe, robineţi, vane, ventile, piese auto Raba şi Saviem, şnur azbest import, ringuri, şuruburi, şaibe, cuie, holşuruburi, burghie, cablu oţel tracţiune, coturi, rulmenţi, uşi furniruite, stâlpi gard. Preţul de pornire în licitaţie al întregii gestiuni este de 311.211 RON.
- gestiunea Suplac: piese schimb auto excavatoare, Aro, Saviem, Raba, U 650, TV, Dacia, flanşe, robineţi, butelie gaz sonda, coturi, curbe, alte materiale specifice lucrărilor din petrol. Preţul de pornire în licitaţie al întregii gestiuni este de 84.785 RON.
- Cladire şi teren aferent în suprafaţă totală de 3.800 mp situat în localitatea Sumal, nr. 241, jud. Salaj (identificat în CF nr. 962 Sumal, Nr.TOP 124 si 126A) la preţul de 34.700 RON.
- Cladire sediu lot (P+1), magazie metalică şi teren aferent în suprafaţă totală de 3.183 mp situat în localitatea Pecica, jud. Arad (identificat în CF 10024 Pecica) la preţul de 221.697 RON.

Precizăm ca unele dintre bunurile enumerate sunt descompletate sau dezmembrate. Preţurile includ TVA.

Licitaţia pentru toate bunurile susmenţionate va avea loc la data de 07.10.2005 ora 12,00 la sediul lichidatorului SC EXPERT SA situat în Arad, str. D. Bolintineanu, nr. 5.

Listele cuprinzând bunurile oferite şi preţurile de pornire se pot consultă la sediul lichidatorului judiciar din Arad, str. Bolintineanu, nr. 5.

Pot participa la licitaţii orice persoane fizice sau juridice care până la ora licitaţiei au depus o garanţie de participare egală cu 10% din preţul de pornire inclusiv TVA al bunurilor licitate.

Informaţii suplimentare se pot obţine la telefoanele 0257259740, 0722343784. (C.A.1035/2005)

Primăria oraşului Pecica

ORGANIZEAZĂ LICITAŢIE PUBLICĂ ÎN DATA DE 4.10.2005, ORA 10, LA SEDIUL INSTITUŢIEI, STR. 2, NR. 150, PENTRU VÂNZAREA PRIN LICITAŢIE PUBLICĂ A UNEI SUPRAFEŢE DE TEREN ARABIL ÎN EXTRAVILAN, înscris în CF 9959 nedefinitivă - Pecica, cu nr. top A.141.760/5, în suprafaţă de 142.817 mp, proprietatea Primăriei Pecica, cu preţ de pornire a licitaţiei de 1 euro/mp, cu destinaţia de „Cartier case de locuit."

În caz de neparticipare, se va repeta în fiecre luni, la ora 12,00.

RELAŢII SUPLIMENTARE LA SEDIUL PRIMĂRIEI, TEL.: 0257/468.323, INTERIOR 23 - MONICA VÂRTACI.

Primar - Iustin Cionca (com. 5213/2005)

MINISTERUL FINANŢELOR PUBLICE

Agenţia Naţională de Administrare Fiscală

DGFP Arad/AFP Chişineu-Criş, str. Gării nr. 1A, localitatea Chişineu-Criş

ANUNŢ PRIVIND VÂNZAREA PENTRU BUNURI MOBILE

LICITAŢIA A 2-A

DOSAR DE EXECUTARE NR. 287/2002

În temeiul art. 157 alin. (1) din Ordonanţa Guvernului nr. 92/2003 privind Codul de procedură fiscală, republicată, cu modificările şi completările ulterioare, se face cunoscut că în ziua de 28, luna 09, anul 2005, ora 11, în localitatea Chişineu-Criş, str. Înfrăţirii FN, se vor vinde prin licitaţie publică următoarele bunuri mobile, proprietate a debitorului S. C. Veritas Plus SRL, cu domiciliul fiscal în localitatea Chişineu-Criş, str. Înfrăţirii FN, cod de identificare fiscală 14068502.

Denumirea bunului mobil	Nr. buc.	Preţul de evaluare sau de pornire a licitaţiei exclusiv TVA	Cota TVA/neimpozabil
1. Maşina cusut DURFOPP	1 buc.	2.963 RON	19%
2. Maşină cusut DURFOPP	1 buc.	2.963 RON	19%
3. Maşină cusut 211-212	1 buc.	3.188 RON	19%
4. Maşină cusut 211-212	1 buc.	3.188 RON	19%
5. Maşină cusut YAMATO	1 buc.	3.075 RON	19%
6. Maşină cusut PFAFF	1 buc.	1.868 RON	19%

Invităm pe cei care pretind vreun drept asupra acestor bunuri să înştiinţeze despre aceasta organul de executare, înainte de data stabilită pentru vânzare.

CEI INTERESAŢI în cumpărarea bunurilor sunt invitaţi să prezinte, până la termenul de vânzare sau, în cazul vânzării prin licitaţie, până în ziua precedentă termenului de vânzare: oferte de cumpărare; în cazul vânzării la licitaţie, dovada plăţii taxei de participare, reprezentând 10% din preţul de pornire a licitaţiei; împuternicirea persoanei care îl reprezintă pe ofertant pentru persoanele juridice de naţionalitate română, copie de pe certificatul unic de înregistrare eliberat de oficiul registrului comerţului, pentru persoanele juridice străine, actul de înmatriculare tradus în limba română pentru persoanele fizice române, copie de pe actul de identitate; dovada emisă de creditorii fiscali că nu au obligaţii fiscale restante, urmând să se prezinte la data stabilită pentru vânzare şi la locul fixat în acest scop.

Împotriva prezentului înscris, cel interesat poate introduce contestaţie la instanţa judecătorească competentă, în termen de 15 zie de la comunicare sau luare la cunoştinţă, în conformitate cu prevederile art. 168-169 din Ordonanţa Guvernului nr. 92/2003, republicată, cu modificările şi completările ulterioare.

Potrivit dispoziţiilor art. 9 alin. (2) lit. (d) din Ordonanţa Guvernului nr. 92/2003, republicată, cu modificările şi completările ulterioare, când urmează să se ia măsuri de executare silită nu este obligatorie audierea contribuabilului.

PENTRU INFORMAŢII SUPLIMENTARE, VĂ PUTEŢI ADRESA LA SEDIUL NOSTRU SAU LA TELEFON NR. 0257/350.659.

Conducătorul organului de executare
Niţui Dorina

Executor fiscal
Moţ Sanuţa

(com. 16515/2005)

S.C. Remat S.A. Arad

Muller - Guttenbrunn Group

- **Automacaragist pentru macara 12,5 to**
- **Electrician auto**
- **Mecanic-hidraulician**

Vă invităm la sediul nostru din Câmpul Liniştii nr. 1, pentru a discuta condiţiile de angajare.

Pentru informaţii suplimentare apelaţi numerele de telefon:

0257-281.760; 0257-281.711; 0257-246.124.

(3712034)

Rosko Textil is currently in the process to recruit a Network administrator in the Curtici FTZ Location

Requirements of good knowledge in

- IT Windows Server 2000- 2003
- Windows Professional 2000- XP+
- Microsoft Office 2000 -2003
- Lotus Notes
- Network structures
- Strong knowledge in computers, printers and Alcatel 4400 PABX

ALSO

- Computer Science degree
- Abilities to learn and communicate
- Available for delegation
- Driving license
- Broad understanding of IT technical support and IT policies and procedures
- Fluent English and working level French

PLEASE SEND YOUR CV by 19th September 2005, in English together with a motivation letter to Human Resource Department, fax no. 0257-208.601, 0257-208.602, or by e-mail eila@eu.saralee.com

(COM./09.2005)

VÂNZĂRI APARTAMENTE O CAMERĂ

Vând apartament una cameră, et. II, zona gării, 25.000 Euro. Telefon 0766.722.173. (30555)

Vând apartament 1 cameră, bucătărie, debara, la casă, preț negociabil. Informații 0740.362.492. (30082)

Vând urgent garsonieră,6 Vânători, super amenajată, preț 13.500 Euro, negociabil. Tele-fon 0740.508.574; 0741.192.793. (30478)

Vând garsonieră cf. 3, Confecții, et. 4, preț 8.700 Eu, negociabil. Telefon 0745.557.928 sau 0726.369.055. (30539)

Vând apartament 1 cameră, bucătărie, WC, central, et. 2, preț 25.000 Eu. Telefon 282382, 0723.990.470. (30572)

Ocazie! Vând garsonieră amenajată și mobilată, la doată la doar 12.500 EU. Telefon 0744.841.105. (Ag. UTA. 1248)

Vând garsonieră confort I, Grădiște, etaj 3/4, decomandată, îmbunătățită, 15.800 EU negociabil. Telefon 270292, 0740.011.113. (30618)

Vând garonieră confort I, etaj IV, contorizată, fără îmbunătățiri, 17.500 EU, str. Săvârșin, Micălaca. Telefon 275263. (30623)

Vând garsonieră, confort I, etaj 3, 35 mp, neamenajată, balcon, zona Micălaca, preț negociabil. Telefon 0257/ 512679; 0746.267.494. (29713)

Vând 2 garsoniere, et. I, superamenajate, Micălaca, zona 100-300, preț 19.000-22.000 Euro. Telefon 0722.349.092; 259090. (29940)

Vând garsoniere, Micălaca, Alfa, Vlaciu, 18.000 Euro. Telefon 0727.982.469. (30768)

Vând apartament 1 cameră, 24.000 Euro. Telefon 0727.982.469. (30768)

Vând apartament 1 cameră, parter, Piața Catedralei, 48 mp, ușă blindată, termopan, posibil garaj, 28.000 Euro. Telefon 0722.381.750. (30782)

Vând apartament 1 cameră, casă, nou, superamenajată, Grădiște, 17.500 Euro. Telefon 0722.344.705. (30662)

Vând apartament una cameră, Grădiște, îmbunătățit, et. I, zonă liniștită. Telefon 0744.167.595. (30806)

Vând apartament 1 cameră. Vlaicu, 20.000 Euro. Telefon 514699; 0744.934.117. (30843)

Vând urgent apartament 1 cameră, Micălaca, decomandat, 50 mp, amenajat, (ne)mobilat, negociabil. Telefon 279229; 0744.386.741. (30844)

VÂNZĂRI APARTAMENTE DOUĂ CAMERE

Vând 2 garsoniere cf. 3, et. 2 și 3, zona Vlaicu. Telefon 0744.510.457. (30933)

Vând garsonieră cf. 1, pe str. Poetului. Telefon 0744.683.164. (30959)

Ocazie! Vând apartament 2 camere confort I, zona 500 Micălaca, parter înalt, 26.500 EU. Telefon 0722.344.705. (30662) .

Vând apartament 2 camere, zona Miorița, parter. Telefon 368519, după ora 13; 0744.540.808. (30469)

Vând urgent apartament 2 camere, Micălaca, super amenajat, 38.500 Euro. Telefon 0744.438.412. (30418)

Vând apartament 2 camere, amenajat, fără legea 112, zona centru, preț 25.000 Eu. Telefon 210464, 0788.488.075. (30346)

Vând apartament 2 camere, central, 38.000 Euro. Telefon 0724.347.972. (30468)

Vând apartament 2 camere, central, la șosea pe Vasile Milea, parter, pretabil birouri, vad comercial, 48.500 Euro. Telefon 272226; 0745.135.555. (30464)

Vând apartament 2 camere 77 mp decomandat, confort I, climă, termopan, Aradul Nou, etaj 4, ocupabil, preț 28.000 EU. Telefon 0722.606.527. (30756)

Vând urgent, apartament ultracentral, 2 camere mari, bucătărie mare, 2 balcoane, antreu, baie, cămară alimente, curte, loc parcare. Telefon 0745.596.658. (30565)

Vând apartament 2 camere, Podgoria, bloc cărămidă, et. 4/4, acoperiș fără probleme, contorizat, interfon, 36.000 Eu, negociabil. Telefon 0743.142.315, 0741.110.642. (30569)

Vând apartament la casă 2 camere, zonă centrală, 22.500 Eu. Telefon 0742.456.026. (30586)

Vând apartament 2 camere Fortuna, 50 mp, 23.500 EU fix. Telefon 272226, 0745.135.555. (30464)

Vând apartament 2 camere, et. I, Micălaca-Orizont, preț 29.500 Euro, negociabil. Telefon 259090; 0722.349.092. (29940)

Ocazie! Vând apartament 2 camere semidecomandat, geamuri termopan, ușă metalică, obiecte sanitare schimbate, etaj 4/4, acoperiș recent refăcut, zona Fortuna, preț 22.000 EU negociabil. Telefon 0743.434.799. (Ag. UTA, 1244)

Vând apartament 2 camere Micălaca-Orizont, parter, confort I, amenajat de lux, termopan, modificări interioare, zidărie sticlă, ușă schimbate, totul de ultimă oră, preț 33.800 EU. Telefon 0722.272.959. (30620)

Vând apartament două camere, în zona UTA, str. A. Vlaicu, bl. I4-2, et. II, preț informativ 32500 Euro. Telefon 265004. (30819)

Vând apartament casă centru, 2 camere, bucătărie, baie, hol, terasă, curte, garaj, pivniță, grădină, gaz în teracotă, f.s. 10 ml. Telefon 0743.172.643, după ora 16. (30826)

Vând apartament demisol, 2 camere, str. Praporgescu. Telefon 288384. (30961)

Reducere 10%, apartament cu două camere în bloc nou. Dotări: termotecă, geamuri termopan, uși MDF, gresie, faianță, contorizat gaz, apă, curent, cablu, interfon, suprafețele 65 și 75 mp. Telefon 0744.584.880; 213113. (30838)

Vând apartament 2 camere, cu balcon tip lojă, garaj, contorizat apă și căldură, zona gara Aradul Nou. Telefon 0357-410493; 0745.011.432. (30874)

Vând urgent apartament 2 camere, Micălaca 511, toate utilitățile. Telefon 0720.467.186. (327, Lipova)

Vând apartament 2 camere, et. 1, cf, 1, str. Poetului. Telefon 0744.606.558, 272502. (30970, 30971)

VÂNZĂRI APARTAMENTE TREI CAMERE

Vând urgent apartament 3 camere, et. 7/10, balcon închis, cablu, contoare apă, cotă mărită de gaz (pentru termotecă), bloc Libelula. Telefon 0744.778.447. (30523)

Vând apartament 3 camere, parter, confort II, Vlaicu, preț 30.000 Euro, negociabil. Telefon 259090; 0722.349.092. (29940)

Vând apartament 3 camere, decomandat, Alfa, lângă stație tramvai, parter înalt, posibil privatizare, aranjat modern, parchetat, gresie, faianță nouă, geamuri schimbate, termotecă, 45.000 Eu, negociabil. Telefon 258038, 0745.615.829. (30170)

Vând apartament 3 camere, zona UTA. Telefon 0788.309.236. (30500)

Vând apartament 3 camere, Micălaca, Alfa, Vlaicu, negociabil. Telefon 0727.982.469. (30768)

Vând apartament 3 camere, decomandate, 2 băi, 2 debara, garaj, boxă, et. I, zona 300, preț 42.000 Euro, negociabil. Informații 0741.051.659; 213410. (30800)

Vând apartament 3 camere, Alfa, et. I, îmbunătățit, termotecă. Telefon 0741.409.511. (30895)

VÂNZĂRI APARTAMENTE PATRU CAMERE

Vând apartament 4 camere, Vlaicu, Z.18, etaj intermediar, 49.500 Euro, negociabil. Telefon 0766.713.651; 0357-402184. (30391)

Vând apartament 4 camere, central. Telefon 272226; 0745.135.555. (30464)

Ocazie! Vând urgent apartament 4 camere, decomandate, et. 4, zona Podgoria, 111 mp, balcon 10 m, bloc cărămidă, 37.000 Eu. Telefon 279718, 0744.542.931. (30497)

Vând apartament amenajat, orașul Ineu, 4 camere, et. 4/4, negociabil. Telefon 0742.911.578. (30536)

Vând apartament 4 camere, Vlaicu, la I-uri și Z-uri, s.130 mp, 48.000 Euro, negociabil. Telefon 0727.982.469. (30768)

Vând apartament 4 camere, decomandat, amenajat, termotecă, Micălaca. Informații 0745.360.725. (30798)

Vând urgent apartament 4 camere, amenajat lux, 2 băi, 2 balcoane, et. 3/4, Confecții. Telefon 0724.347.972. (30820)

Vând urgent apartament 4 camere, finisat deosebit, termotecă, aer condiționat, 36.000 Euro, Confecții. Telefon 0723.308.286. (30828)

Important

La solicitarea celor interesați publicăm și fotografiile (alb-negru) aferente anunțurilor de vânzări case, mașini sau apartamente.

Vând apartament 2 camere confort 2, Vlaicu, A 14, sc. D, etaj 1/4, ap. 8, contorizat apă-căldură, balcon închis, cu parchet. Telefon 240138. (30645)

Vând 2 camere, et. 2, str. Poetului, 32.000 Eu. Telefon 213192, 0722.257.409. (30534)

Vând, zona Calea Romanilor-Malul Mureșului, apartament 2 camere, bucătărie, baie, dependințe + teren aferent. Telefon 0746.864.060. (29899)

Vând apartament 2 camere, decomandate, UTA, et. II, preț 32.500 Euro, negociabil.Telefon 259090; 0722.349.092. (29940)

Vând apartament ultracentral, în casă, fără lege (la parter), 2 camere, bucătărie, baie, cămară, s-76 mp. Telefon 0745.315.895. (30162)

Vând apartament 2 camere, Micălaca, îmbunătățit + garaj, preț la vedere. Telefon 0744.292.961. (30767)

Vând apartament 2 camere, Micălaca, Alfa, Vlaicu, Confecții, Aradul Nou, 26.000 Euro-31.000 Euro. Telefon 0727.982.469. (30768)

Vând apartament 2 camere, confort II, Vlaicu-Fortuna, parter și et. III, balcon, 21.000 Euro. Telefon 0744.542.931; 279718. (30776)

Ocazie! Vând apartament 2 camere, ultracentral, 86 mp, proprietate (la casă), preț 36.000 Euro. Telefon 0721.612.964. (30810)

Vând apartament 2 camere, zona 300, (ne)mobilat. Telefon 0746.057.233, după ora 16. (30807)

Vând apartament 2 camere, semidecomandat, et. 9/10, îmbunătățit, Fortuna, 24.000 Euro. Telefon 0743.084.461; 0257-273664. (30830)

Vând apartament 3 camere, decomandat, Miorița, 2 băi, balcon închis, contorizat, cablu TV, telefon, interfon, parchet, gresie, faianță, preț 39.500 Euro, negociabil. Telefon 260642; 0746.199.169; 0746.199.269. (30908)

Vând apartament 3 camere, et. 3/4, zona Vlaicu, str. Fluturilor, bl. 12, parchet, gresie, faianță, boxă, contorizat apă + căldură + interfon, 27.000 Euro, negociabil (fără ipotecar). Telefon 289030, 0724.983.915. (30006)

Vând apartament Piața Mihai Viteazul, 3 camere parter înalt + demisol și garaj. Telefon 0744.603.806 sau 0357-412489.

Vând avantajos, în LIPOVA, apartament la casă, 3 camere, dependințe, hol închis, lângă Tribunalul Lipova. Telefon 0722.237.792. (30559)

Vând (schimb cu casă), apartament 3 camere decomandat, 2 balcoane, contorizat, interfon, bloc X34, preț 31.000 EU negociabil. Telefon 240494, 0723.061.715. (30618)

Vând apartament 3 camere parter înalt, 75 mp, Vlaicu, 30.000 EU negociabil. Telefon 272226, 0745.135.555. (30643, 644)

Vând (schimb cu casă) apartament 3 camere, garaj la demisol, boxă. Telefon 347965. (30668)

Vând apartament 3 camere, et. II, zona Miorița, contorizat, parchetat, 40.500 Eu, negociabil, vedere pe 2 părți. Telefon 262466. (30262)

Vând apartament 3 camere, etaj intermediar, amenajat, garaj, Confecții, preț 32.000 Euro, negociabil. Telefon 259090; 0722.349.092. (29940)

VÂNZĂRI CASE

Vând casă, Legea 112, 4 camere, bucătărie, 1080 mp, preț 37.000 Euro, negociabil, str. Septimiu, nr. 35. Telefon 0721.376.451; 273040. (30912)

Vând (schimb cu garsonieră + diferență) casă în Tauț, 3.000 mp, 130 pomi. Telefon 214415, 0745.003.019. (30563)

Vând casă mare, cu toate utilitățile și HALĂ MARE, Gai. Telefon 275277. (29586)

Vând casă cărămidă, 3 camere, 150 mp locuibil, încălzire centrală, facilități, 750 mp grădină, 6 Vânători, 53.000 Eu, negociabil. Telefon 0745.895.483. (UTA, 1219)

Vând urgent casă 3 camere + 2 holuri + bucătărie + grădină front stradal 30 ml , 6-700 mp, str. Cetății nr. 4. Telefon 0741.291.406, 0745.862.042. (30176)

Vând casă str. Blanduziei colț cu str. Kogălniceanu, suprafața 133 mp, bună pentru privatizare. Telefon 0723.779.355. (30043)

Vând urgent casă, Aradul Nou, toate utilitățile, suprafață 1440 mp, preț 83.000 Euro, negociabil. Telefon 256128; 0745.239.523. (30370)

Vând casă cu grădină, suprafață 1440 mp, în Sînicolaul Mic, gaz, apă indroduse. Telefon 0741.013.440. (30378)

Vând casă mare, toate utilitățile, 65.000 Euro, Curtici. Telefon 0740.183.918. (30414)

Vând casă în Vlaicu, str. Școalei, ideal privatizare, 50.000 Eu, negociabil. Telefon 0257-212099, 0744.828.934. (30132)

Vând casă 3 camere, bucătărie, anexe, st 1.400 mp, localitatea Peregul Mic, preț 7.500 Eu. Telefon 210464, 0788.488.075. (30346)

Vând vilă, zona Miorița și cabană Insula Mureș. Telefon 0742.082.046. (30431)

Vând casă 4 camere, 1100 mp, Pârneava, toate utilitățile, 85.000 Euro, negociabil. Telefon 272226; 0745.135.555. (30464)

Vând casă 5 camere, Aradul Nou, 700 mp, fs.17 ml, toate utilitățile. Telefon 272226; 0745.135.555. (30464)

Vând urgent vilă nouă P+1, Micălaca. Telefon 0742.194.236, 219252. (30502)

Vând casă nouă, în comuna Păuliș, teren 1.250 mp, util 180 mp, preț 40.000 Eu, negociabil. Telefon 0722.295.356. (30556)

Vând CASĂ cu grădină și LOC de CASĂ în suprafață de 1439 mp, ambele în orașul INEU. Telefon 0745.377.674. (30342)

Vând casă modestă cu teren intravilan, 3.000 mp, zona Viilor, ideal casă de vacanță. Telefon 0722.380.321. (30616)

Vând casă în roșu, Subcetate, cu teren 1000 mp. Telefon 0744.534.384, 0744.795.538. (30650)

Vând casă solidă Pârneava, 1200 mp, 5 camere, 2 bucătării, 2 băi, toate utilitățile. Telefon 0724.333.223. (30592)

Vând casă în Vladimirescu, 3 camere, apă, gaz, grădină, 1.100 mp. Telefon 251392, 0721.716.143. (30690)

Vând casă în Sântana, apă, gaz, central. Telefon 0257-463252, 0741.507.616. (30702)

Vând casă 2 camere, bucătărie, cămară, baie, anexe, încălzire gaz metan, suprafața utilă 60 mp, suprafața totală teren 260 mp. Telefon 213357, 0744.690.169. Arad, str. O. Goga. nr. 59/A. (30733)

Vând casă cu anexă Aron Pumnu, nr. 72. Telefon 273818. (30739)

Vând casă în localitatea Odvoș la șosea, 2500 mp, ideal privatizare, preț 14.000 EU. Telefon 0724.972.704. (30762)

Vând casă 4 camere, baie, bucătărie, P+M, total 720 mp, construit 200 mp, fs 16 ml, Micălaca, 95.000 EU negociabil. Telefon 272226, 0745.135.555. (30764)

Vând CASĂ NOUĂ, în roșu, 6 dormitoare, 3 băi, pivniță, bucătărie + living - 75 mp, 2 terase, 2 garaje, cămară, cameră termotecă, spălătorie - uscătorie, 500 mp construit, cărămidă Porotherm 38, țiglă Bramac, teren total 1.500 mp împrejmuit cu gard din zidărie 3 m înălțime, deschidere la stradă 30 m, localitatea VLADIMIRESCU. Telefon 0744.615.247. (29487)

Vând casă, Sâmpetru German nr. 56. Informații nr. 336. Telefon 0257-439155. (30494)

Vând urgent casă în Bocsig, preț 16.000 Euro, negociabil. Telefon 259090; 0722.349.092. (29940)

Vând casă Pâncota, str. Gării 8, 2.400 mp, excelent pentru firmă. Telefon 0257-282086. (30099)

Vând casă la țară pentru crescut animale, sat Luguzău. Telefon 232355. (30387)

Vând imobil ultracentral, demisol, parter, 2 etaje, 8 apartamente cu termoficare oraș (gazul la poartă), str. V. Alecsandri, nr. 6, Arad. Informații telefon 0722.332.030. (30444)

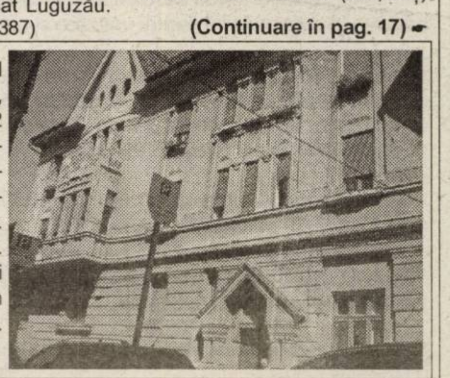

Ocazie! Vând casă modernă, piscină, gazon, 2 garaje, alarmă, mobilată, toate utilitățile la cheie, zonă neinundabilă, str. Iosif Nădejde, nr. 3. Telefon 0745.104.215. (30800)

Vând casă P+M, Aradul Nou, zonă liniștită, 210 mp. utili, construcție 2004-2005, 3 dormitoare, 3 băi, bucătărie, sufragerie, zonă de zi, birou, arhitectură și finisaje moderne, curte, garaj, preț la vedere. Informații telefon 0745.947.771. (30800)

Vând casă în MORODA-5 camere, holuri, anexe. Telefon 329581. (30813)

Vând casă cu etaj, 5 camere, dependințe, termotecă, Pârneava, 96.000 Euro. Telefon 0723.568.383; 0722.371.779. (30599)

Vând casă de vacanță, deosebită, în Dealul Viilor-Ineu. Telefon 250250; 0766.250.252. (30699)

Vând casă mare cu grădină, localitatea Moroda, nr. 422. Informații 214681; 0722.491.967. (30709)

Vând casă mare, Pîrneava, 800 mp, construcții, D+P+E2+M, gaz, trifazic, apă. Telefon 0727.839.898. (30722)

Vând (sau schimb) casă 2 camere + bucătărie, spais, cameră lemne curte + terasă, încălzire gaz (sobă teracotă), în spate la Spitalul Județean, preț, 35.000 Euro, negociabil. Telefon 0747.969.239. (30730)

Ocazie! Vând casă Păuliș, 2000 mp, 35.000 Euro. Telefon 0721.612.964. (30810)

Vând casă mică cu teren 635 mp, în Grădiște, între case, preț 38.000 Euro, negociabil.Telefon 259996, după ora 16; 0745.656.635. (30778)

Vând urgent casă în Grădiște, bine amenajată, curte pavată, compusă din trei camere, două băi, bucătărie, hol mare, preț negociabil la vedere. Telefon 0257-276661; 0745.477.108. (30817)

Vând vilă Grădiște, 560 mp teren, finisaje deosebite, 195.000 Eu. Teleofn 213192, 0722.257.409. (30534)

Vând casă (închiriez) 3 camere, bucătărie, baie, pivniță, posibilitate spoțiu comercial, str. Dorobanților, totul renovat stil occidental, poartă acces auto. Telefon 0744.921.362 sau 0257-281858. (30856)

Vând casă nouă din cărămidă cu mansardă, încălzire centrală, tot confortul, 12 km Arad, Zimandul Nou, preț la vedere. Telefon 0257-380145; 0746.175.657. (30919)

Vând casă, Nădab, nr. 455A, grădină mare, bucătărie de vară, curte betonată, apă, cablu TV, anexe gospodărești, preț negociabil. Telefon 352684. (553, Criș)

(Continuare în pag. 17)

Program ADEVĂRUL Cotidian independent Arad

MICA PUBLICITATE tel. 210.775 luni-vineri 8⁰⁰- 19⁰⁰ sâmbătă închis duminică 9⁰⁰- 12⁰⁰

ANUNŢURILE DE DECES SE PUBLICĂ GRATUIT.

MARE PUBLICITATE tel/fax 280.904 luni-vineri 8⁰⁰- 19⁰⁰ sâmbătă închis duminică 9⁰⁰- 12⁰⁰

(Urmare din pag. 16)

Vând casă de vacanţă, în Podgorie, zonă deosebită, 9.000 Eu. Telefon 0744.789.751. (30950)

Vând casă în Sântana, str. Bicazului nr. 16. Telefon 462172. (Sântana, 267)

Vând casă locuibilă în Tăgădău, 4 camere + anexe, curte asfaltată, poartă fier, 14.500 Eu. Telefon 322407. (20978)

VÂNZĂRI SPAŢII

Vând AFACERE central, 78 mp. Telefon 0745.119.206, 0745.997.155. (30321)

Vând SPAŢIU, parter, ultracentral, 91 mp, 34.000 EU. Telefon 0742.325.159. (30692)

Vând GHERETĂ TERMOPAN, transportabilă, 24 mp, preţ avantajos. Telefon 0726.458.897, 288384. (30961)

VÂNZĂRI TERENURI

Vând 22400 mp, zona Sere-Grădişte. Telefon 0744.350.815. (30905)

Vând teren casă Aradul Nou, 375 mp, front stradal 30m. Telefon 0722.226.403. (29707)

Vând 1500 mp, Grădişte, prelungirea străzii Zărandului, 20 Euro/mp. Telefon 0722.316.378. (30905)

Vând teren intravilan, Mîndruloc, 1450 mp, f.s. 14 ml, apă, gaz. Telefon 216180. (30794)

Vând teren intravilan localitatea Sânleani, suprafaţa 833 mp, preţ 28.000 EU. Telefon 0721.471.246. (30043)

Vând teren extravilan la ieşirea din Arad spre Nădlac, 110 ml, suprafaţa 10 ha, preţ 3 EU/mp. Telefon 0723.528.678. (30183)

Vindem teren 3200 mp cu CONSTRUCŢII HALĂ, MAGAZIE, apartament 3 camere, drum acces asfaltat, curent, apă la 6 km de Arad. telefon 289060 orele 9-17. (30184)

Vând teren intravilan vis-a-vis de Hipodrom, 21.400 mp, fs-68 ml şi 10.000 mp, fs-53 ml. Telefon 0257-212099, 0744.828.934. (30132)

Vând teren intravilan 1500 mp în Staţiunea Moneasa. Telefon 0722.247.941. (29889)

Vând teren 1,60 ha în asociaţie, zona Curtici, preţ 2.700 Eu, negociabil. Telefon 210464, 0745.606.660, 0788.479.207. (30346)

Vând teren intravilan 600 mp, f.s.14, Bujac, 23.000 EU. Telefon 272226; 0745.135.555. (30464)

Vând teren, Calea Timişorii. Telefon 0724.347.972. (30468)

Vând teren 165 ha, la şosea naţională Arad-Oradea, f.s. 1500 ml, între Zimand-Şimand. Telefon 0724.347.972. (30468)

Vând urgent 1,6 ha teren situat la intersecţia DN Arad-Oradea cu Sântana-Curtici, toate utilităţile. Telefon 0744.337.110. (30546)

Vând teren intravilan 500 mp, Cartier Milan Tabacovici. Telefon 211710, 0722.457.098. (30745)

Vând teren pentru construcţii în diferite zone s-400-500 mp, preţ 60-70 Euro/mp. Telefon 259090; 0722.349.092. (29940)

Vând urgent teren intravilan în Moneasa, 2980 mp, cu cabană modestă, electrificată, 50.000 EU negociabil. Amănunte la: www.moneasa.1x.ro Telefon 0727.848.103, 0357-401493. (30758)

Vând 15.000 mp TEREN INTRAVILAN, cu 180 m deschidere la şoseaua de centură, gaz, apă, curent electric, Zona Industrială de Nord Arad. Telefon 0744.615.247. (29487)

Vând 250.000 mp TEREN, zona SELGROS, cu front şi acces existent la şoseaua spre Deva, tramvai, gaz, apă, curent electric, posibilil parcelare. Telefon 0744.615.247. (29487)

Vând 200.000 mp TEREN, la şosea, tramvai, gaz şi canalizare industriale, învecinat cu apă şi curent electric industriale. Telefon 0744.615.247. (29487)

Vând 90.000 mp TEREN INTRAVILAN, cu 300 m front şi acces existent la şoseaua spre Deva, tramvai, gaz, apă, curent electric. Telefon 0744.615.247. (29487)

Vând teren intravilan, şoseaua de centură, colţ cu 6 Vânători, 7613 mp, fs.90 ml, cu utilităţi (eventual parcelat). Telefon 0722.238.837. (30046)

Vând 30.000 mp vis-avis de Expo Arad, 26 Eu/ mp. Telefon 253364, 0722.257.409. (30534)

Vând teren intravilan Cladova, zona căsuţelor de vacanţă. Telefon 0722.238.837. (30046)

Vând urgent teren în Pârneava 1200 mp, 45 Euro/mp. Telefon 0724.333.223. (30354)

Vând terenuri în zonele Cermei, Iratoş, Pecica, Vinga, Utviniş, Zădăreni, Cruceni, Galşa, Ineu. Telefon 0727.982.469. (30768)

Vând teren agricol, sat Satu Mare, judeţul Arad. Telefon 234490. (30614)

Ocazie! Vând teren 7 ha la Sere, preş 5Eu./mp. Telefon 0721.612.964. (30810)

Vând teren în Cuvin, 3.000 mp, pentru casp, 10 Eu./mp. Telefon 0721.612.964. (30810)

Vând teren intravilan, zona Mîndruloc, poziţie bună, parcelă 900 mp, f.s. 20 ml, preţ 15 Eu./mp, negociabil, toate utilităţile. Telefon 0741.158.777. (30784)

Vând 3 ha teren agricol în Chişineu Criş şi 6.400 mp, teren intravilan în Ghioroc, Valea Domnească. Telefon 0740.358.106. (30766)

Vând loc casă în Turnu 2000 mp, accept variante, maşină ndiferenţă, etc.; vând loc casă Macea 1000 mp. Informaţii 0747.833.875. (30871)

Vând pământ 3,14 ha tarlaua 119, Romgera Sântana, 1700 Euro/ha. Telefon 253470. (30880)

Vând teren arabil cat.I, în localitatea Pecica, parcelă compactă, suprafaţă 8 ha. Informaţii la 0257-468319. (30882)

Vând teren intravilan 253 mp, str. C. Curcanul, nr. 28, preţ 37.500 Euro, negociabil. Informaţii 0745.104.215. (30890)

Vând 1,30 ha teren, Zimandul Nou. Telefon 0257-380135 sau 0746.175.657. (30919)

Vând 7,30 ha teren arabil în comuna Şimand. Telefon 0741.051.416, informaţii după ora 19. (30938)

Vând 150.000 mp teren arabil cu CF, gaz, curent electric, drum betonat, pretabil construcţii, Aradul Nou spre Zădăreni. Telefon 0724.896.823. (30966)

Vând teren 700 mp, cu casă mică, fs-18m, utilităţi, zona UTA, 49.000 Eu. Telefon 0723.273.746. (30975)

VÂNZĂRI AUTO

Vând avantajos RENAULT SCENIC 4x4, benzină, 2001, full option, 11.500 Eu. Telefon 0722.237.792. (30559)

Vând VW Passat 1,9 TDI variant 2003, climatronic, recent adus. Telefon 0745.633.972. (30205)

Vând Opel Corsa, fabricaţie 1986, înmatriculat, verificare aprilie 2006. Telefon 276845, dimineaţa. (30493)

Vând automobil mixt TV14FA cu taxele la zi. Informaţii telefon 0743.012.696. (30515)

Vând Mercedes C.200 CDi, full extrase, fabricaţie 2000. Telefon 0745.235.143. (30531)

Vând Dacia 1310, CIV, nr. noi, an 1988, 875 Eu. Telefon 0723.045.296. (30509)

Vând Volkswagen Golf IV 1,9 TDi, alb, combi, 101 CP, an 2000, climă, 4xairbag, 4xgeamuri electrice, încălzire în scaune, sirocou, vama achitată, recent adus, 8.900 Eu. Telefon 0724.090.194, 0726.756.581. (30549)

Vând Volkswagen Passat 1,6, an 2002, roşu, combi, 101 CP, climă, geamuri electrice, încălzire în scaune, ABS, 4xairbag, ESP, recent adus, vama achitată, 8.950 Eu. Telefon 0724.090.194, 0726.756.581. (30549)

Vând Ford Ka-Karibic, argintiu, an fabricaţie 2001, servo, ABS, airbag, înmatriculat PF, preţ 4.650 Eu, negociabil. Telefon 0740.569.085, 0724.122.745. (30543)

Vând Dacia Berlină, injecţie + gaz, an 2000, preţ 2.550 Eu negociabil. Telefon 0740.776.151. (30555)

Vând Dacia Berlină, an 2000, preţ 2.600 Eu. Telefon 0721.534.484. (30555)

Vând Mercedes E 220 TD, din 1996, 10.800. Telefon 0742.121.438. (30576)

Vând BMW 525 Diesel, an 2001.07, full options, preţ negociabil. Telefon 0722.315.202. (30575)

Vând buldozer S650 şi piese buldozere. Telefon 0726.253.412. (28573)

ADANTINO SRL vinde: ATV-uri, MOTOCICLETE, SCUTERE, ACCESORII. Telefon 0257-218214, 0742.766.922. (29683)

Vând Opel Vectra 1,6, fabricaţie 1992, stare perfectă, preţ 3.300 Eu. Informaţii telefon 0741.912.910. (30430)

Vând Dacia Breck an '87, trapă cui remorcă, 900 EU. Telefon 0742.902.683. (30636)

Vând Golf IV Diesel dotări multiple, 9350 EU negociabil. Telefon 0747.056.235. (30658)

Vând Matiz 2003, argintiu, impecabil, CD, JVC, aer condiţionat. Telefon 0721.808.189. (30663)

Vând Opel Corsa 1,2 benzină, climpă, ABS, jante aluminiu, alarmă, stare excelentă. Telefon 0744.844.127, 0744.774.647. (30629)

Vând (schimb) Ford Sierra 1,6 D, an 1984 (motor 1988), consum 5%, 2.100 EU negociabil, cu Dacia papuc 2 locuri (preferabil Diesel). Telefon 0740.250.989, 0357-405703. (30626)

Vând Opel Combo Diesel, fabricat în 2003. Telefon 0744.705.927, 0788.687.974. (30675)

Vând urgent Opel Vectra 1,7 Diesel, an 1991, genţi aluminiu, MP3, stare perfectă, preţ 3.800 negociabil. Telefon 0741.656.344. (30689)

Vând Autoutilitară marca Fiat. Telefon 384074. (30711)

Vând Opel Astra Caravan, roşie, an fabricaţie 1998, benzină 1,6 i climă, dublu airbag, central, alarmă, servo, ABS, preţ 5.600 EU negociabil. Telefon 0744.284.907. (30721)

Vând Dacia 1310, fabricaţie 1988, stare bună, 1.100 EU. Telefon 0721.480.197. (30600)

Vând Peugeot 206 SW 2004, motor 1,4 benzină, leasing, 6.500 EU negociabil + preluare rate, 176 EU/lună. Telefon 0721.190.540. (30751)

Vând Golf Diesel 4 uşi, înmatriculat, 1500 EU. Telefon 0744.133.095. (30748)

Vând Super Nova an 2003, confort, un proprietar, km 31.000, preţ 3.700 EU negociabil. Telefon 0745.489.918. (30621)

Vând VW Passat 1,9 TDi, an 2000, combi, 6+1 viteze, recent adus, vama plătită, clima, ABS, 9.999 Eu, negociabil. Telefon 0742.161.577, 256721. (30530)

Vând Mazda 626 Coupe, an 1982, stare bună, preţ 12.000.000. Informaţii telefon 0746.134.694. (30538)

Vând Dacia 1410 Sport, stare perfectă, verificare 2007, comuna Şeitin, preţ 600 Eu, negociabil. Telefon 415364, după ora 16. (30537)

Vând VW Transporter, 2002, climă sau schimb cu teren intravilan Arad şi împrejurimi ori intravilan Dezna, Rănuişa, Moneasa. Teleofn 0722.548.006, 0745.368.815. (30517)

Vând Audi A4, TDi, triptronic, an fabricaţie 2004, culoare alb, Break. Telefon 0744.621.968. (30511)

Vând motor tractor U-650, stare excepţională. Telefon 0744.916.385. (30774)

Vând BMW 320 Diesel, impecabil, an 2000, 10200 Euro. Telefon 0722.344.705. (30662)

Vând autoturism Matiz Daewoo, în garanţie, VT 2005, albastru metalizat, 17.000 km. rulaţi. Informaţii 0721.511.286. (30604)

Vând maşină Hanomag pentru transport. Telefon 232355. (30387)

Vând ARO 243, motor Braşov, 1994, gri metal, stare foarte bună, multe îmbunătăţiri. Telefon 0741.015.823; 0257-534533. (30812)

Vând Alfa Romeo benzină, 1992, motor 2000, full option, stare impecabilă, preţ 4.000 Euro. Telefon 0721.612.964. (30810)

Vând Cielo din 1997, stare excepţională, preţ avantajos. Telefon 0723.025.899. (30805)

Vând Volkswagen Golf 4 option, roşu, an 2001, stare impecabilă; vând Dacia 1310 berlină, an 2000, gri metalizat, păstrată în garaj, stare foarte bună. Telefon 0744.697.635. (30780)

Vând Dacia 1310 Li, an 2002, proprietar şi Solenza, an 2004. Telefon 256980; 0744.246.613. (30836)

Vând Opel Astra Caravan 2,0 DTi, 2001, albastru indigo, 103000 km, climă, închidere, tel cheie, radio cass, comenzi volan, 7.500 Euro, negociabil. Telefon 0744.921.362 sau 0257-281858. (30856)

Vând Lada 2105, an 1986, CIV+VT 2007, motor 1295 cmc. Telefon 0724.924.398; 0257-464027. (30896)

Vând Dacia 1310, an 1987, stare foarte bună, preţ 1200 Euro. Telefon 0741.202.251. (30899)

Vând camionetă ARO cu motor Braşov. Telefon 0257-283141; 0746.991.094. (30918)

Vând urgent Audi 100 cc, 1088, recarosat 2001, central, servo, trapă, climă, încălzire scaune, interior A6 uşi cu clapetă, cui, preţ 3600 Euro, negociabil. Telefon 0742.952.977. (30884)

Vând Iveco Turbo Daly 59-12, frigorific, an 1992, 6 tone, 8750 Euro. Telefon 0722.577.061. (30911)

Vând tractor U-650, în perfectă stare de funcţionare, an fabricaţie 1995, vizibil Chişineu Criş, Piaţa Avram Iancu, nr. 10. Telefon 0721.619.571. (555, Criş)

Vând ARO camionetă, motor Braşov, stare bună. Telefon 0744.691.083, 468315. (30951)

Vând Dacia 1310 Diesel, 1990, VT. Telefon 0744.555.228, 0726.925.345. (Criş, 557)

Ocazie! Vând Mercedes Benz 270 CDi, Diesel, an 2000, adus recent, culoare negru metal, înmatriculat, preţ 15.600 Eu, negociabil. Telefon 0744.548.394. (30960)

Vând Opel Astra Combi 2000 DTi, fabricaţie 2003, full extra + navigaţie. Telefon 0726.355.430. (30955)

Vând Dacia Break, 1988, roşie, stare foarte bună funcţionare, 700 Eu, negociabil. Telefon 228005 (după 16), 0742.001.308. (30943)

Vând Iveco Magirus 7,5 to, cu prelată (motor defect). Telefon 0723.186.835, 0257-286114. (30934)

Vând scooter Aprilia Leonardo, an 2000, 150 cmc, stare excepţională. Telefon 0788.351.136. (30930)

Vând urgent camion Renault 7,5 to, 4.250 Eu, negociabil. Telefon 0742.057.547. (30973)

Vând tractor U650, plug PP3, disc mare, toate în stare bună funcţionare. Telefon 0745.156.356. (Criş, 558)

Vând BMW 524 DT, 1991, Turbo Diesel, stare foarte bună, înmatriculat, 130.000 km originali, vopsea originală, 5.600 Eu. Telefon 0257-216081. (230974)

VÂNZĂRI ELECTRO

Vindem CASE MARCAT, CÂNTARE, I. L. CARAGIALE nr. 22. Telefon 272727; 282829; 0745.520.497. (29457)

Vând CUPTOR ELECTRIC 6 mp, pentru PATISERIE. Telefon 0746.055.285. (30792)

Vând CASE MARCAT FISCALE, CÂNTARE ELECTRONICE, str. STÂNJENEL 6. Telefon 279702; 0745.395.107; 0722.707.432; 0788.737.342. (29031)

Vindem CASE MARCAT FISCALE, CONSUMABILE, CÂNTARE ELECTRONICE, str. VICENŢIU BABEŞ nr. 22A. Telefon 211211, 0742.352.277; 0788.352.277. (29714)

Vindem: COMBINE FRIGORIFICE, CONGELATOARE, LĂZI, TELEVIZOARE, MAŞINI DE SPĂLAT AUTOMATE, VITRINE FRIGORIFICE, ANVELOPE. Asigurăm transport. Calea Radnei 151. Telefon 369090, 0743.662.845. (26910)

Vând CÂNTARE ELECTRONICE şi MECANICE, CASE de MARCAT. Telefon 281020. (28298)

Numai pe Calea Radnei 225, Arad, RATE FĂRĂ DOBÂNDĂ, FĂRĂ AVANS, reduceri la plata cash. Vindem MAŞINI SPĂLAT, FRIGORIFICE, TC COLOR, ARAGAZE. Telefon 259339, 0744.706.321, Lipova - 563027. (30091)

Vând TV COLOR, stereo text, modele noi: GRUNDIG, SONY, PHILLIPS, MAŞINI DE SPĂLAT cu garanţie. Telefon 251392. (30007)

Vând TELEVIZOARE, aproape noi, diagonale 37-72 cm, Calea Radnei 234. Telefon 0357-413213. (30095)

Vând maşină spălat vase, Bosch, nouă. Telefon 0742.495.053. (Ag. UTA, 1249)

Vând aparat foto digital, profesional, Canon, 300 D, preţ 550 Euro. Telefon 0722.574.339. (30804)

Vând aragaz, MAŞINĂ spălat WHIRPOOL, TELEVIZOR color PHILIPS, FRIGIDER. Telefon 0257-287207; 0742.637.258. (30825)

VÂNZĂRI DIVERSE

Vând NISIP, BALAST, SORTURI, transport la domiciliul clientului. Telefon 214415; 0745.003.018. (29684)

Vând PLASĂ GARD, 33.000 lei/kg; RABITZ, 47.500 lei/kg; CUIE, 26.000 lei/kg; SÂRMĂ, TABLĂ, ELECTROZI, COTURI şi BURLANE etc. Str. Vrabiei 4, telefon 289997; www.garduri.ro (29536)

Vând BOLŢARI TERMOIZOLANŢI beton şi zgură cărămidă, omologaţi, diferite dimensiuni şi STÂLPI ORNAMENTALI 0,80 cm, la cele mai mici preţuri. Telefon 283683, 0722.621.600, 0722.870.752. (18907)

Vând NISIP, BALAST, SORT, la domiciliul clientului. Telefon 255672; 0744.987.273. (29409)

Vând LEMNE FOC TĂIATE, crăpate, 700.000 lei/mc. Telefon 278583; 0746.601.292. (29596)

Vând LEMNE FOC, NISIP, BALAST, SORTURI, la domiciliul clientului. Telefon 214415; 0745.003.019. (29684)

Vând disc 4.2 în V, pentru tractor mare. Telefon 0744.633.584; 0257/536388. (29721)

Vând COLŢARE, CANAPELE, FOTOLII, noi. Telefon 286069. (29277)

Vând PIATRĂ, NISIP auto 16 to, preţuri mici. Telefon 0726.788.045 (30382)

Vând NISIP, BALAST, la domiciliu, preferabil 3 mc. Telefon 0741.679.475. (30388)

Vând BALAST, NISIP, PIATRĂ, domiciliul clientului auto 16 to. Telefon 0723.547.364. (30403)

Vând aparat sudură (triodină), pompă sumersibilă trifazică 45-50 mc/ oră şi cazan încălzire centrală pe lemne (nou). Telefon 0745.266.429. (Sântana, 264)

Vând NISIP, BALAST, SORTURI, la domiciliul clientului. Telefon 0745.272.375. (30470)

Vând convenabil BOLŢARI TERMOIZOLANŢI, diferite dimensiuni, calitate superioară. Telefon 0744.507.[illegible] 275551. (20330)

Vând urgent 2 canapele, stare bună, 1.500.000 lei, 1 buc comodă pentru televizor, stare foarte bună, 1.000.000 lei. Telefon 0745.314.516. (30501)

(Continuare în pag. 18)

(Urmare din pag. 17)

Vând aparat auditiv, nou. Informații telefon 0740.431.091. (30503)

Vând BOLȚARI (BCU) termoizolanți. Telefon 0745.235.143, 0722.876.225. (30531)

Vând cărămidă din demolări. Telefon 338189, 0722.295.351. (30590)

Vând NISIP, BALAST, la domiciliu, preferabil 3 mc. Telefon 0740.120.697. (30573)

Vând mașini industriale cu 2 ace și simple. Telefon 0747.801.333. (30651)

Vând mobilă, cuier hol și două fotolii stare foarte bună, la preț rezonabil. Relații la telefon 218830, 0745.139.280. (30653)

Vând LEMNE FOC esență tare, preț 700.000 lei/mc. Telefon 278436, 0740.774.642. (30601)

Vând un loc de veci amenajat, Eternitatea. Telefon 0726.992.948, 0357-419369. (Ag. UTA, 1249)

Vând mânz semigreu 1,3 ani șarg, coamă albă. Telefon 380244. (30735)

Vând mobilă, dormitor complet, furnir de nuc, stare foarte bună; mobilă cameră de zi, furnir de nuc, stare foarte bună. Telefon 213357, 0744.690.169. (30736, 737)

Vând STRUNG drugbane; CÂNTAR. Telefon 273818. (30739)

Vând BOLȚARI termoizolanți, VIBROPRESAȚI 300x250x200, 16.300/buc, mc 1.100.000. Telefon 0257-281197, 0722.381.750. (30759)

Vând bicicletă nouă, germană. Telefon 284167. (30542)

Vând casă, frigider, congelator, ladă frig și cu sticlă, mașină spălat automată aproape nouă, combină frig (vitrină frig). Telefon 210613. (30518)

Vând NISIP, BALAST, ȘORT, domiciliul clientului, preț negociabil. Telefon 0744.853.044. (30484)

Vând PUI CARNE 700 g și PUICUȚE ROSSO. Telefon 219283, 0744.666.938. (29869)

Vând BALAST, PIATRĂ cu autobasculantă de 16 to. Telefon 0741.500.053. (29261)

Vând combine INTERNAȚIONAL, CLAAS, FAHR, tractoare INTERNAȚIONAL, RENAULT, pluguri reversibile 3-7 capuri, semănători, discuri 4-5 m, heder porumb, uscător cereale, cântar bascul 50 to. Telefon 0744.505.494. (30075)

Vând cântar bascul 50 to, uscător cereale și utilaj recoltat sfeclă tractat și autopropulsat. Telefon 0744.505.494. (30075)

Vând două vaci, una galbenă și una cu doi viței gemeni. Telefon 232355. (30387)

Vând curcani carne, de peste 2 kg. Telefon 276205, 0744.767.326. (30274)

Vând NISIP, BALAST, LEMNE FOC, la domiciliu. Telefon 214535; 0742.749.698. (30798)

Vând avantajos cazan baie pe combustibil solid și boiler electric 80 lt. Informații telefon 461038. (30655)

Vând colțar pluș maro 8.000.000, covor persan 3/4-6.000.000, prețuri negociabile, ladă frig Privileg 1000 lt. preț la vedere. Telefon 0357-806362. (30678)

Vând dormitor cu saltele Relaxa, uși de interior cu toc și pervazuri, geamuri 3 canate cu rolete, țiglă solzi. Telefon 240609. (30728)

Vând păpușă cu cap de porțelan pentru colecționari și masă de 12 persoane mahon cu scaune. Telefon 234490. (30614)

Vând CIMENT 155.000 sac, ȚIGLĂ 15.000 buc; blocuri ceramice 2300 mc, oțel beton 4500 kg. Telefon 0788.706.043; 0788.633.779, str. Cocorilor, nr. 34. (30804)

Vând cazan țuică 50 lt.; 2 vane baie 1700 tablă, butoaie țuică și vin, sufragerie veche, mobilă bucătărie. Telefon 0740.044.142. (30797)

Vând 2 mânze de 3 ani, 5 ani, localitatea Bata, 325, preț la vedere. Telefon 0740.388.971. (30796)

Vând canapea + 2 fotolii. Telefon 0357-411181, după ora 19; 0746.211.412. (30833)

Vând dulap vitrină, ladă haine, fotolii, măsuță, aragaz, cărucț lemne. Telefon 0742.117.266, după ora 16. (30837)

Vând vitrină Drobeta. Telefon 229223. (30841)

Vând 3 locuri de veci la Cimitirul Pomenirea. Telefon 258313.

Vând șnec pentru cereale, nou, 6m, 12 to/oră, 12.000.000 lei. Telefon 0747.952.832. (30850)

Vând 200 baloți lucernă, an 2005. Informații telefon 0740.223.493. (30864)

Vând 65 de oi. Telefon 439177, sat Sâmpetru German. (30872)

Vând grădină cu 9 locuri și un loc separat în Cimitirul Eternitatea. Informații telefon 280482; 0723.283.888. (30852)

Vând garaj metalic demontabil. Telefon 0357-409.882; 0720.510.608. (30917)

Vând MOBILĂ, SECOND HAND, import Germania, la prțeuri accesibile. Ghioroc, telefon 0257-461374 sau 0746.492.587. (30929)

Vând PORCI, 35-40 kg. Telefon 0741.305.000. (UTA, 1266)

Vând plug PP3-30 cu șină, stare foarte bună de funcționare, preț negociabil. Telefon 0740.409.477. (UTA, 1272)

Vând compresor 500 L timpuri Noi, cupă excavator 1 mc, cupă Vola 2 mc. Telefon 0723.636.191. (30500)

Vând sorg pentru mături. Telefon 349014 (seara). (30957)

Vând colțar pluș, impecabil, 200 Eu. Telefon 0745.708.399. (30940)

Vând tractor L445, genți de spate, cutie de ARO 10, 2 capre cu lapte, flori pentru birou sau hol. Telefon 286052. (20944)

CUMPĂRĂRI TERENURI, IMOBILIARE

Cumpăr garsonieră - apartament cu o cameră, Prapor-gescu - centru. Telefon 0746.206.838. (30264)

Cumpăr pământ agricol, raza municipiului Arad. Telefon 0745.895.483. (UTA, 1219)

Arad. Cumpăr clădire/grup de clădiri/ HALE, suprafață totală 12-15.000 mp + teren aferent. Telefon 0721.634.330. (30368)

Persoană, cumpăr teren în municipiul Arad, până la 2.000 mp, ofer 10 Eu/mp. Telefon 256119, 0723.273.746. (30975)

CUMPĂRĂRI DIVERSE

Cumpărăm VACI și VIȚELE. Plata se face imediat. Telefon 250866; 0745.681.191. (30469)

Cumpăr pene de gâscă vechi și noi. Telefon 0742.299.805, 210480. (29843)

Cumpăr teracotă color din demolări. Telefon 0740.172.327. (30232)

Francik Gherman cumpără obiecte vechi de antichitate: tablouri, mașini de scris, statuete de bronz, mașini de cusut, meteoriți etc, ofer 30.000-40.000 Euro. Telefon 0747.691.422. (30358)

Cumpăr pene vechi și noi. Telefon 0745.983.893. (30521)

Cumpăr pene vechi și noi, preț foarte bun. Telefon 0741.689.068. (30585)

Cumpăr aragaz stare bună, aproximativ 1.000.000; butelii 600.000. Telefon 277282. (30713)

Cumpăr profile I22 și I18. Telefon 381800, 0722.315.686. (30717)

Cumpăr floarea soarelui. Telefon 0745.037.225; 0788.285.802. (30783)

Cumpăr calorifere 30.000 elementul. Telefon 0741.134.368. (30835)

LOCURI DE MUNCĂ

FIRMĂ REPUBLICA SLOVACIA angajează SUDORI în ARGON (C02). Salarii atractive. Informații telefon 0788.652.151. (30770)

RAȚIO VEST angajează BARMANI, OSPĂTARI CALIFICAȚI. Telefon 282328. (30243)

SOCIETATE angajează MUNCITORI NECALIFICAȚI pentru DEPOZIT Arad. Condiții avantajoase. Telefon 0729.009.776. (30384)

Angajăm PERSONAL CASĂ AMANET. Telefon 0723.373.123, 0726.942.639. (30402)

Angajez BARMANE (femei). Telefon 0722.734.481. (p)

Angajez VÂNZĂTOARE, magazin alimentar non stop, numai cu calificare. Telefon 0744.621.968, 0744.555.076. (30513)

Angajez EDUCATOARE, cunoscătoare limbă engleză. Informații telefon 0726.680.226, 273031. (30547)

Angajăm BARMAN, pentru CHIȘINEU CRIȘ. Telefon 219518, 265957, 0724.510.540. (30548)

SC SECURO-TECH SRL ARAD angajează pentru fabrica din Sânicolaul Mic: SUDORI, LĂCĂTUȘI, VOPSITORI și MUNCITORI NECALIFICAȚI. Telefon 0257-288622. (30574)

MORAR PAZĂ și PROTECȚIE, angajează PERSONAL echipă de intervenție, AGENȚI PAZĂ. Telefon 228786. (30593)

SC BAT ARAD SA angajează AUTOMACARAGIU autorizat ISCIR. Telefon 289700, 273242 int. 117. (30624)

Angajăm VÂNZĂTOR piese auto, SPĂLĂTOR auto; INGINER auto, ZIDAR, FAIANȚOR, ȘOFERI taxi. Informații telefon 227056, 275650. (Ag. UTA, 1257)

Angajăm CONFECȚIONERI pentru Ungaria. Asigurăm cazare gratuită. Telefon 0036705357539. (30622)

SOCIETATE COMERCIALĂ angajează BARMANE și PIZZAR. Experiență. Telefon 0744.320.321. (30679)

SOCIETATE COMERCIALĂ angajez ZIDARI și NECALIFICAȚI. Telefon 0745.981.823. (30725)

Angajez SPĂLĂTORI AUTO Spălătorie în Vlaicu. Telefon 0722.600.515. (29494)

SC ADP TIMIȘOARA angajează urgent MECANIC utilaj Draglină (Fadromă). Informații telefon 276717 între orele 8-13. (30740)

ARCOOM SCM ARAD, str. Cloșca 8, telefon 255889, angajează, pentru ARAD și CURTICI, CONFECȚIONERE. Oferim: salarizare atractivă, tichete de masă, lucrul într-un schimb, decontarea transportului interurban și parțial urban. (29234)

COBRA SECURITY angajează AGENȚI PAZĂ și ȘEF OBIECTIV, ex cadre MAI, MAPN. CV la fax 283608, telefon 283608, 0744.342.640. (30757)

SOCIETATE COMERCIALĂ angajează TÂMPLARI și MUNCITORI NECALIFICAȚI. Informații telefon 250853. (30567)

SC MEDUSA TEXTILE SRL angajează MUNCITOARE la mașini de cusut și CONTROL CALITATE pentru SECȚIA CURTICI. Informații la telefon 0744.490.886 sau Curtici, str. Primăverii nr. 58 (lângă Librărie, la etaj). (30527)

Angajăm VÂNZĂTOARE cu experiență magazin alimentar. Salar atractiv. Telefon 289300. (30508)

SOCIETATE COMERCIALĂ producătoare de confecții angajează pentru magazin Arad, VÂNZĂTOARE. Condiții avantajoase. Telefon 0740.148.468. (30777)

TOP SECURITY, Arad, Piața Sârbească, nr. 1, telefon 280228, angajează PERSONAL TEHNIC pentru SISTEME ALARMĂ. (30772)

TOP SECURITY, Arad, Piața Sârbească, nr. 1, telefon 280228, angajează PERSONAL PAZĂ. (30772)

Angajăm FIERAR BETONIST și ȘOFER. Telefon 0788.706.043. (30803)

SALON de ÎNFRUMUSEȚARE angajează COAFEZE, STILIȘTI. Telefon 211343; 0721.750.473, str. N. Bălcescu, nr. 15-17. (30789)

SC „FALCON ENTERPRISES", angajează CONFECȚIONERE cu experiență minim 3 luni la mașina de cusut și PERSONAL pentru călcat. Informații zilnic 8-16, telefon 0257-289104. (30785)

SOCIETATE COMERCIALĂ angajează TIPOGRAF și ȘOFER. Să se menționeze în CV postul pentru care se optează. CV-urile la telefon 0257-255874. (30781)

HOTEL PARADIS-ARADUL NOU angajează PAZNIC NOAPTE și CAMERISTĂ. Informații la sediu. (30827)

Angajăm TÂMPLARI, ȘLEFUITORI LEMN. Oferim salar, bonuri masă, transport gratuit. Telefon 216823. (30847)

Angajăm în construcții ZIDARI, ZUGRAVI, plata în acord. Telefon 0257-213410. (30854)

Angajez TAPIȚERI. Informații telefon 349155. (30868)

Angajăm PATISERĂ. Telefon 0746.151.875; 0747.115.701. (30878)

Angajez VÂNZĂTOARE și PATISERĂ. Telefon 281744 sau 0723.894.001. (30902)

EUROJOB, B-dul G-ral V. Milea nr. 19, telefon 228090, angajează: TÂMPLARI PAL, BIJUTIERI (montatori pietre, turnare precizie: ceară, cauciuc), VÂNZĂTOARE TEXTILE, OSPĂTARE, AGENȚI VÂNZĂRI CĂTAR, AGENȚI VÂNZĂRI absolvenți 2005, MUNCITORI NECALIFICAȚI. (29696)

SC TEXTILE MEDICALE SRL, str. Cocorilor, nr. 24/A, (Orologerie), angajează CONFECȚIONERE mașini simple. Telefon 272100; 274200. (30903)

Angajez ȘOFER experiență INTERNAȚIONAL 20 tone, urgent. Telefon 279059. (30898)

LAGUNA LIGHT angajează RESPONSABIL VOPSITORIE cu experiență în domeniu, cunoscător limba italiană. Telefon 216560. (30906)

Angajăm MONTATORI PVC urgent, permis de conducere și experiență. Telefon 368003; 285370. (30921)

Angajez CONFECȚIONEREĂ cu experiență. Telefon 0257-276115; 0741.013.845. (30927)

Primăria comunei PILU, organizează concurs pentru ocuparea a două posturi privind exploatarea unui punct de informare public în domeniul tehnicii de calcul. Concursul va avea loc în data de 6 octombrie 2005. Informații se pot obține la telefon 0257-353800 sau 0742.702.722; 0745.181.403. (554, Criș)

SC EURO OFFICE SRL angajează TEHNICIAN SERVICE CALCULATOARE. email: cv@eurooffice.ro Tel./fax 0257-275774. (30927)

FIRMĂ DE COMERȚ accesorii piese de schimb și utilaje pentru industria încălțămintei angajează AGENT VÂNZĂRI pentru ZONA ARAD-TIMIȘOARA. Relații telefon 0744.626.626. (f. 3712222)

Angajăm TINERI DINAMICI, dornici afirmare, domeniul MARKETING PUBLICITAR, program flexibil, salarii atractive. Telefon 0722.719.339. (30939)

Angajăm COFETARĂ și PATISIERĂ și tineri absolvenți dornici de muncă pentru CALIFICARE în DIFERITE MESERII. Rog seriozitate. Informații telefon 279622, orele 9-15. (30946)

SC PANPRO SRL angajează BRUTARI-PATISERI cu sau fără experiență în vederea calificării la locul de muncă. Telefon 211210. (30958)

SC angajează VÂNZĂTOARE pentru GHERETĂ MICĂLACA. Telefon 211210. (UTA, 1264)

FABRICĂ ÎNCĂLȚĂMINTE angajează ȘEF CROI cu experiență. Rugăm seriozitate și profesionalism. Telefon 212928. (UTA, 1267)

Pentru nouă linie de pantaloni, sacouri, cămăși, angajăm CONFECȚIONERE bune liniară și calcat. Asigurăm salar atractiv, bonuri de masă, asistență medicală, premii de producție. Responsabilă d-na Angela, telefon 0726.290.943. (30963)

SC angajează urgent ELECTRICIENI cu carnet electrician, condiții avantajoase. Telefon 276750, 0788.575.697. (30964)

Angajăm FEMEI DE SERVICIU. Informații telefon 202468 sau 0723.060.277. (30965)

Angajez AJUTOR BUCĂTAR. Telefon 0744.558.994. (30968)

PRESTĂRI SERVICII

„DAMAR" repară MAȘINI SPĂLAT AUTOMATE, garanție. Telefon 270518; 0740.869.274. (27749)

Repar MAȘINI-AUTOMATE de SPĂLAT, la domicilul clientului. Telefon 241355. (30573)

FIRMĂ GERMANO-ROMÂNĂ repară: MAȘINI DE SPĂLAT AUTOMATE, cu piese originale. Telefon 274575; 416464; 0740.098.008. (29913)

AUTOMATIC SERVICE repară MAȘINI SPĂLAT. Garanție 1 an. Telefon 259146, 0744.241.398, 0357-401569. (30900)

LUCRĂRI DE EXCAVAȚII pentru fundații case, ȘANȚURI, CANALE, etc. Telefon 0723.636.191. (20869)

Repar MAȘINI SPĂLAT AUTOMATE, FRIGIDERE, domiciliul clientului, garanție Telefon 274600. (30802)

SILDOR PROD

• vânzări, montaj, reparații: VITRINE, CAMERE FRIGORIFICE și AER CONDIȚIONAT. Telefon service: 0257-349121, sediu: 0257-270622. (c.)

Executăm HALE, CONFECȚII METALICE, GARDURI, porți cu lamele, instalații. Telefon 0744.640.121. (30125)

Executăm ORICE FEL de STRĂPUNGERI în BETON, lucrări în construcții. Telefon 0740.289.544. (30463)

REPARĂM TELEVIZOARE la domiciliul clientului. Telefon 0743.706.080, 0720.090.600. PROFESIONALISM-OPERATIVITATE. (30486)

Școala șoferi ONCIU face REDUCERI SUBSTANȚIALE DE PREȚURI, deși benzina se scumpește. Efectuăm 30 ore conducere. Autoturisme deosebite, SIMULATOR PERFORMANT. Telefon 282440, 0722.566.405. Sunați, nu veți regreta! (30426)

Execut mecanizat SĂPĂTURI, CANALE, FUNDAȚII, demolări, pivnițe, construcții. Telefon 0744.775.398. (30505)

SIRCOM SÂNLEANI, execută CONFECȚII METALICE diverse, calitate deosebită. Telefon 381800, 0722.315.686. (30716)

CURS MASAJ, REFLEXOTERAPIE, diplome stat, 5.000.000, rate. Telefon 250220, 0724.442.686. (30405)

Execut TOATĂ GAMA CONSTRUCȚII cu și fără materiale. Telefon 0740.696.157; 454122. (29891)

CURSURI autorizate de LIMBA ENGLEZĂ, 350.000 lei/22ore/lună. Informații 218240. (30769)

FIRMĂ executăm INSTALAȚII SANITARE, ÎNCĂLZIRE, CENTRALE. Calitate occidentală. Telefon 0744.556.869. (30818)

SC „GASTRO TUR" SRL, autorizată conform O.G. 129/2000, organizează CURSURI de CALIFICARE în meseriile: BUCĂTAR, OSPĂTAR. Telefon 212339. Diplomele sunt avizate de către M.E.C. și M.M.S.S.F. (c.)

(Continuare în pag. 19)

(Urmare din pag. 18)

Repar MAȘINI AUTOMATE, FRIGIDERE, CONGELATOARE, LĂZI FRIGORIFICE, deplasare gratuită. Telefon 275277. (29586)

Firmă execut FINISĂRI interioare-exterioare, CONSTRUCȚII case. Seriozitate, garanție. Telefon 0742.730.170. (30858)

P.F. execut ACOPERIȘURI, prețuri avantajoase. Telefon 0744.872.042; 0740.623.983. (30893)

Executăm MUTĂRI MOBILIER, asigurăm personal și mijloc transport. Telefon 286743; 0746.174.609. (30913)

DIVERSE

Ofer VALUTĂ, avantajos, direct 1 an. Informații 279512; 0726.842.692. (29914)

Restaurantul „ROBERTO" organizează la prețuri minime: NUNȚI, BOTEZURI. Telefon 0722.348.103. (Ag. UTA, 1243)

CITAȚII

Se citează moștenitorii lui YENCIU MARȚIAN din Arad, la Judecătoria Chișineu Criș, în 15.09.2005, în proces cu VĂDUVA IOAN. (30777)

ÎNCHIRIERI

Închiriez GARSONIERĂ confort I, str. Praporgescu, etaj III, aer condiționat, preț 120 EU/lună + garanție. Telefon 0744.189.977.

Închiriez ultracentral apartament 2 camere, pretabil firmă. Telefon 0740.172.327. (30232)

Închiriem (vindem) SPAȚII COMERCIALE sau PRODUCȚIE. Telefon 289060, 0727.848.906 orele 9-17. (30184)

Ofer spre închiriere SPAȚIU COMERCIAL central, 43 mp. Telefon 0744.635.132. (30193)

Închiriez avantajos SPAȚIU COMERCIAL, central, 80 mp, amenajat. Telefon 0721.222.058. (UTA, 1239)

Închiriez vilă, zona Miorița. Telefon 0742.082.046. (30431)

Doresc să închiriez apartament 2-3 camere. Telefon 0723.308.286. (30475)

Dau în chirie apartament 2 camere, (ne)mobilat, Ec. Varga, Milea, Lacului, Revoluției, Episcopiei, Calea Romanilor. Telefon 0723.308.286. (30475)

Dau în chirie apartament 3 camere, mobilat, Micălaca. Telefon 0723.308.286. (30475)

Închiriez/ vând HALE METALICE cu 1,5 Eu + TVA cu suprafețe între 50-1.000 mp, cu acces auto și CFR + toate utilitățile în Arad, pe Calea 6 Vânători. Informații la telefon 0722.249.470. (30182)

Caut să închiriez apartament 1 cameră, centra, mobilat, amenajat. Telefon 0743.248.720. (30462)

Închiriez, la 2 eleve, cameră la casă particulară, în centru. Telefon 228693. (30510)

Închiriez terenuri agricole, la Șoseaua Arad-Oradea și Arad-Timișoara. Telefon 0723.252.374. (28784)

Închiriez garaj Polivalentă, bl. 40-45, 1.500.000 lei lunar. Telefon 0745.925.658. (30109)

Închiriez pe termen lung, apartament 3 camere mobilat, etaj 1/4, zona Vlaicu. Telefon 211735. (30649)

Primesc fete în gazdă, zona UTA, clădire nouă. Telefon 0722.348.103. (Ag. UTA, 1243)

Primesc în gazdă 2 băieți. Telefon 0742.788.018. (30621)

Ofer spre închiriere apartament 2 camere ultracentral, ultramodern. Telefon 0747.994.794. (30697)

Închiriez casă elegantă Podgoria, 80 mp, locuință sau birouri, 6 EU/mp. Telefon 0357-402869 sau 0740.202.487. (30724)

Închiriez apartament 2 camere contorizat, baie, bucătărie, aragaz, preț 80-90 EU, mobilat, str. Ghiba Birta (lângă Spitalul Județean). Telefon 0743.533.022 și 0745.906.162. (30741)

Închiriez (ofer) apartament 1 cameră, central, 120 EU, anticipat 3 luni. Telefon 0722.837.714, 0722.709.493. (30752)

Caut să închiriez apartament 2-3 camere. Telefon 0726.289.694, 253428. (30756)

Ofer spre închiriere SPAȚIU 80 mp, 3 încăperi, toate utilitățile, zona Vlaicu, Fortuna, preț 4 EU/mp. Telefon 0744.873.210, 265880. (30075)

Ofer închiriere apartament 1 cameră, supercentral, 150 Eu. Telefon 0724.442.686, 250220. (30583)

Dau în chirie apartament 1-2 camere, mobilat sau nemobilat, zonă centrală, chirie 150 Euro. Telefon 259090; 0722.349.092. (29940)

Închiriez SPAȚIU CENTRAL, în casă, îmbunătățiri, intrare stradală, s-25 mp. Telefon 0745.315.895. (30162)

Închiriez apartament 1,2,3, camere, 100-300 Eură/lună. Telefon 0727.982.469. (30768)

Închiriez apartament 3 camere, parter, str. Tudor Vladimirescu, recent renovat, pretabil birouri. Informații telefon 256770. (30828)

Închiriez apartament 2 camere, renovat, mobilat, totul nou, Micălaca, Piața Miorița, 150 Euro/lună, ideal studenți, familie tânără. Informații telefon 461280; 0740.698.445. (30631)

Închiriez cameră, antreu, baie, central, antreu, încălzire gaz, la casă. Telefon 0727.839.898. (30722)

Ofer spre închiriere apartament 1 cameră, ultracentral, termen lung, str. Ecaterina Varga, 150 Euro/lună. Telefon 0722.281.023. (30723)

Închiriez SPAȚIU COMERCIAL 200 mp, central. Informații la telefon 0746.294.125. (30808)

Primesc în gazdă o fată sau două, ofer apartament una cameră, bucătărie, baie. Telefon 226051, seara. (30790)

Închiriez apartament la casă 1 cameră, bucătărie, baie, curte + grădină, nemobilat, central, Liviu Rebreanu, 21, termen lung, preț 80 Euro. Telefon 0741.158.777. (30784)

Închiriez casă patru camere, singur în curte cu grădină, toate utilitățile, nemobilat, în Grădiște, preț 200 Euro. Telefon 0741.158.777. (30783)

Închiriez SPAȚIU COMERCIAL 44 mp, str. Petru Rareș, nr. 84. Informații telefon 0788.425.936. (30834)

Caut colegă studentă, chirie, apartament 2 camere, lângă primărie. Telefon 250666; 0722.917.189. (30877)

Caut doi chiriași, soț și soție, în gazdă, la casă, condiții bune, Grădiște. Telefon 0742.520.365. (30876)

Închiriez apartament 3 camere, et. I, complet mobilat, zona 300 Micălaca. Informații telefon 381619; 0744.512.852, după ora 18. (30861)

Primesc în gazdă la bloc 2 elevi, studenți, camere decomandate, acces baie, bucătărie. Telefon 0745.596.818; 0257-349193. (30860)

Primesc o elevă în gazdă, bloc ultracentral. Telefon 250288. (30867)

Ofer închiriere apartament două camere, Teatru, 200 Euro. Telefon 281195; 0724.138.668. (30907)

Primesc băiat în gazdă, Arad, Calea Romanilor. Telefon 351119. (556, Criș)

Închiriez ATELIER pentru MOBILIER PAL. Informații telefon 0744.788.105. (UTA, 1270)

Închiriez SPAȚII COMERCIALE. Informații telefon 0744.788.105. (UTA, 1270)

Ofer spre închiriere apartament 2 camere, zona Miorița. Telefon 0742.452.298. (UTA, 1263)

Ofer spre închiriere garsonieră cf. 3, zona Fortuna, bl. G1. Telefon 0744.295.963. (UTA, 1263)

Doamnă, doresc să închiriez apartament 2-3 camere, nemobilat. Telefon 277916, 8-16. (30969)

PIERDERI

Pierdut legitimație de călătorie eliberată de CTP Arad pe numele Stepan Mariana-Teodora. O declar nulă. (30815)

Pierdut Certificat de Coordonator, eliberat de ARR pe numele ACHIM DAN, angajat la SC MASCHIO GASPARDO ROMÂNIA. Îl declar nul. (30842)

Pierdut legitimație de gardian public eliberată de Corpul Gardienilor Publici pe numele Drăgoi Ionel Cristian. O declar nulă. (30881)

Pierdut carnet și legitimație de student eliberate de Universitatea Vasile Goldiș, Facultatea de Științe Economice, pe numele Carnaru Romeo. Le declar nule. (30948)

Pierdut legitimație călătorie, eliberată de CTP Arad, pe numele Crișan Ileana. O declar nulă. (UTA, 1269)

✝ DECESE ✝

Anunțurile de deces se publică gratuit!

Cu adâncă durere în suflet anunțăm încetarea din viață a iubitului nostru fiu, soț, tată, bunic,
DUDAȘ GHEORGHE
în vârstă de 70 ani. Înmormântarea va avea loc astăzi, 15 septembrie 2005, de la domiciliu din CINTEI. Familia îndoliată.

Cu durere în suflet anunțăm decesul iubitului nostru soț, tată, bunic și străbunic,

UJVARI CAROL-MIHAI,
la vârsta de 83 ani. Înmormântarea va avea loc azi, 15 septembrie 2005, la Cimitirul Eternitatea la ora 13. Nu te vom uita! Odihnește-te în pace! Soția IULIȘCA, fiul FERI, nora ANI, nepoata ILDICO, strănepoatele IZA și GABI.

Sfâșiată de durere, cu ochii plini de lacrimi, anunț că a încetat să mai bată o inimă tânără, după o lungă și grea suferință, departe de orașul său natal LIPOVA-ARAD, cel care a fost fiul meu cel drag
WARGA GHEORGHE (zis GYURI)
de 46 ani. Cât am trăit te-am iubit. Cât voi trăi te voi plânge. Înmormântarea va fi în Cimitirul Catolic de la Lipova, când va sosi URNA cu CENUȘA lui. Dormi în pace suflet bun. Nu te voi uita niciodată. În veci nemângâiata ta MAMĂ.

Cu adâncă durere în suflet anunțăm încetarea din viață a celei care a fost
BADEA ELISABETA
în vârstă de 74 ani, fostă salariată la Poșta Română Arad. Înmormântarea va avea loc astăzi, 15 septembrie 2005, ora 14, de la Capela Cimtirului Pomenirea. Dumnezeu să o odihnească în pace! Familiile BADEA și VALEA, îndoliate.

Cu adâncă durere anunțăm încetarea din viață a celei care a fost
ARGINTARIU AURELIA, în vârstă de 85 ani.
Înmormântarea va avea loc vineri, 16 septembrie 2005, ora 16, la Cimitirul din Vladimirescu. Dumnezeu s-o odihnească în pace! Familia îndurerată.

✝ CONDOLEANȚE ✝

Lacrima fierbinte curge și acolo în depărtare pentru taica meu
DUDAȘ GHEORGHE din CINTEI.
Dumnezeu să te odihnească în pace! ALINA, ALIN cu părinții din SPANIA. (30814)

Cuvintele nu pot exprima durerea pe care o simțim la despărțirea de tata și bunicul
DUDAȘ GHEORGHE.
Dormi în pace suflet bun și blând. CATI și CRISTINA. (30814)

Un ultim omagiu pentru bunicul iubit
ZUGRAVU MILIAN.
Nepotul PAUL. (30897)

Profund îndurerați de tragicul accident al colegului nostru
ANGHELINA IOAN,
transmitem sincere condoleanțe familiei. Colectivul de muncă al SC SPIACT CF ARAD SA. Dumnezeu să-l odihnească în pace! (30925)

Salariații SC RECONS SA ARAD sunt alături de familia FLOREA MARIA, în aceste momente grele pricinuite de pierderea tatălui socru. Odihnească-se în pace! (30954)

SPITALUL CLINIC MUNICIPAL ARAD - Biroul Administrativ, este alături de familia celui care a fost
ZUGRAVU MILIAN fost șef Birou Administrativ
și îi transmite sincere condoleanțe. (30979)

✝ COMEMORĂRI ✝

Readucem în memoria celor care l-au cunoscut și prețuit că astăzi se împlinesc 10 ani de când ne-a părăsit
TIRITEAN ȘTEFAN (FĂNICĂ).
Dumnezeu să-l odihnească în pace! Familia. (30905)

Astăzi, 15 septembrie, se împlinesc 2 ani de când a încetat să bază inima generoasă și iubitoare a scumpului nostru soț și tată,
TEREBEȘTEANU DINU.
Dumnezeu să îl odihnească în pace! Familia, MANI și STELA TEREBEȘTEANU. (30936)

Azi, se împlinește 1 an de când nu mai e printre noi,

TIRA MARCEL-PAVEL.
Lacrimi și flori la mormântul tău. Te plâng, soția MONICA și fiica CRISTINA. (30787)

Pios omagiu și neștearsă amintire celui care ne-a părăsit acum 1 an,
TIRA MARCEL-PAVEL.
Familia TIRA și KAPLON. (30788)

Azi, 15 septembrie, se împlinește 1 an de când a încetat să mai bată inima bună și iubitoare a scumpului nostru soț și tată
LADISLAU BARTA.
Dumnezeu să-l odihnească în pace! Familia BARTA. (30795)

Timpul s-a scurs, se împlinesc 11 ani de la întâlnirea cu veșnicia și rănile din sufletele noastre s-au adâncit, dorul de zâmbetul tău blând și bun umple zilele și cu greu reușim să ascundem lacrimile și suferința, scumpa noastră mamă

MARIA STEPAN.
Fetele tale te plâng mereu împreună cu soțul și socrii. (Ag. Lipova, 323)

Azi, 15 septembrie, când ar fi trebuit să-ți spunem „La mulți ani!", pașii noștri se îndreaptă spre tristul tău mormânt. O floare și un gând frumos pentru cea care a fost soție, mamă, fiică, soră și bunică
BOARIU MARIA.
Vei rămâne veșnic în sufletele noastre. Familiile: BOARIU, BURCĂ, REINHOFER. (30840)

O lumânare aprinsă, o rugăciune, neșterse amintiri, celei ce a fost
MARIA BOARIU.
Dumnezeu să te odihnească în pace! Familia BURCĂ AUREL. (30883)

Pios omagiu și neștearsă amintire celei care ne-a părăsit acum 6 luni
BOCIORT IRINA.
Dumnezeu să o odihnească în pace! Familia în veci nemângâiată. (30845)

✝ O rugăciune, o lumânare aprinsă în memoria celor dragi pe care i-am pierdut:
mama
PETIC FLORICA (mama IȚA) -5 ani;
fratele
PETIC MIRCEA -10 ani:
tata
PETIC IOSIF (VICĂ) -23 ani.
Dumnezeu să-i odihnească în pace! Fiica LUCI cu soțul MIHAI UDREA, strănepoții ALEX și DENISA și nepoții. (30851)

Azi, se împlinesc 5 ani de când ne-a părăsit pentru totdeauna cea care a fost draga noastră mamă și bunică
BOGĂȚEAN ETELCA (TUȘI).
Vei rămâne veșnic în amintirea noastră. Fiul NICU și familia. (30866)

„Când ai fost în viață/ Nu te-am știut prețui/ Acum pe mormântul tău/ Cu flori și lacrimi îl udăm." Se împlinesc 6 luni de când scumpul nostru tată, socru și bunic
VARGA FLOREA, din NĂDAB
ne-a părăsit. Dumnezeu să-l odihnească în pace! Familiile VARGA și TRIF. (30885)

✝ SERVICII FUNERARE ✝

SRAC ISO 9001 IQNet

SC NOSFERATUM SRL
Servicii Funerare
tel. 270.437; 0744/554.874
www.nosferatum.ro
Pachete promotionale cu preturi incepand de la 290 RON + TVA — nou
Pachetul cuprinde: sicriu, respete, cruce, igienizat, imbalsamat, transport local.
Reducere 10% pentru pensionari.
- cosmetizare, incinerari
- capela cu circuit inchis
- organizare de parastase
- coroane, jerbe, aranjamente florale la pret de producator
- mari reduceri la transportul intern si international

Str. Ghiba Birta nr. 26
(lângă Piata M. Viteazu)

RO STYL COMPANY
Servicii Funerare
magazin deschis și noaptea
Arad, Str. M. Eminescu 22 (peste drum de Artex) tel. 214.422
- Sicrie și accesorii funerare
- Transport funerar cu mașini speciale în țară și străinătate.

GRATUIT: Transportul sicriului la domiciliu în Arad.
REDUCERE 40 % LA SICRIU clienților care fac spălat, îmbrăcat, formolizat și transport cu firma noastră.
PLATA ȘI DUPĂ ÎNCASAREA AJUTORULUI DE ÎNMORMÂNTARE

IN MEMORIAM "KUKI"
SERVICII FUNERARE COMPLETE
Str. M.Eminescu Nr.4 ÎN CURTE
Tel: 211.929 - 0723.343.964
www.memoriamkuki.com
MAGAZIN DESCHIS LA ORICE ORĂ
OFERĂ
SICRIE
ACCESORII FUNERARE
TOALETAT- ÎMBĂLSĂMAT
CAPELĂ - Capela Demian
COLACI - COLIVĂ
NOU!!! ÎNCHIRIEM CAPAC SICRIU FRIGORIFIC
GRATUIT TRANSPORTUL sicriului la domiciliu în Arad.
REDUCERE 20% la sicriu clienților care fac toate serviciile cu firma.
TRANSPORT intern și internațional LA CELE MAI MICI PREȚURI.
PLATA se poate efectua și după încasarea ajutorului de înmormântare.

FERESTRE şi UŞI PVC cu GEAM TERMOPAN – PROFIL ACTUAL AUSTRIA | JALUZELE VERTICALE ŞI ORIZONTALE

CALITATE AUSTRIACĂ !
LEMN STRATIFICAT CU GEAM TERMOPAN

FERONERIE AUSTRIA! Plata în RATE !

S.C. PLASTOTHERM S.R.L. Arad
Str. L. Blaga, nr. 23. Tel./Fax. 0257.211.272; 0722.677.100

Magazinele BENDEA

VĂ OFERĂ

Instalaţii sanitare
Gresie Faianţă
Aparate electrocasnice
Toată gama de instalaţii sanitare,
Materiale de construcţii, scule
Materiale pentru amenajări interioare

Cazane Imergaz turbo 24 kw	20.400.000 lei
Maşină Spălat Arctic 800 rotaţii/min.	9.500.000 lei
Aparat Aer Condiţionat 9000 BTU	8.500.000 lei
Televizor LG 51 cm	5.750.000 lei
Aspirator Clartronic	1.170.000 lei
Cuptor cu microunde	2.250.000 lei
Călcător	525.000 lei
Storcător de fructe	440.000 lei
Robot de bucătărie	750.000 lei

OFERTĂ SPECIALĂ
GRESIE ŞI FAIANŢĂ calitatea I-a
diferite culori la numai 178.000 lei/mp (TVA inclus)

Gresie şi Faianţă SANEX CELE MAI MICI PREŢURI

Toate produsele se comercializează şi cu plata în rate

ARAD, B-DUL REVOLUŢIEI nr. 26-38 Telefon 231.853
ARAD, STR. PĂDURII Telefon 228.966
ARAD, STR. L. REBREANU nr. 68 Telefon 250.905

(c.1043/2005)

Visele devin realitate

LOGAN

59 Euro rată lunară pentru orice versiune LOGAN

VERBIŢĂ SRL
Arad, Calea A. Vlaicu nr. 282
Tel.: 0257-275.690
Mob.: 0722.259.423

Dacă vrei să trăieşti plăcerea de a conduce noua Dacia Logan sau să vezi cum te-ar putea ajuta în afaceri, vino la show-room-ul din Arad, Calea Aurel Vlaicu nr. 282 şi încearc-o. Sigur o vei vrea acasă.

(c.1037/2005)

CAMERA DE COMERŢ ARAD

ORGANIZEAZĂ URMĂTOARELE CURSURI:

- Contabilitate şi aplicaţii pe calculator;
- Operator calculator (Windows, Word, Excel);
- Limbi străine (engleză, italiană, franceză, germană, spaniolă);
- Formare şi perfecţionare în resurse umane;
- Declarant vamal;
- Auditor intern de calitate;

Informaţii la sediul Camerei de Comerţ Arad, Str. Cloşca nr. 5, Telefon: 20.88.07; 20.88.08.

(c.1066/2005)

OFERTA „ARTEX" SCM

selecţionează personal în vederea angajării pentru perioadă nedeterminată:

- CROITORI CALIFICAŢI
- PERSOANE CUNOSCĂTOARE A MESERIEI DE CONFECŢIONER
- PERSONAL PENTRU ACTIVITATEA DE CĂLCAT FINAL SAU INTERFAZIC
- PERSONAL PENTRU OPERAŢII INTERFAZICE: (CAPSAT, EXECUTAT BUTONIERE, CUSUT NASTURI, CURĂŢAT DE AŢE).

SE OFERĂ:
O SALARIZARE ATRACTIVĂ, CONDIŢII DEOSEBITE DE MUNCĂ, BONURI DE MASĂ.

CEI INTERESAŢI sunt rugaţi să se prezinte la sediul societăţii din Arad, str. Ioan Vidu nr. 1-3 începând cu data de 21.09.2005, orele 7,00 - 15,00.

FUNDAŢIA ROMÂNO-GERMANĂ

Centrul de pregătire şi perfecţionare profesională
Autorizată conform O.G. 129/2000, pentru organizarea următoarelor cursuri:

CURSURI DE CALIFICARE:
- Instalator instalaţii tehnico-sanitare şi de gaze - 6 luni
- Vânzător produse alimentare sau nealimentare - 5 luni
- Confecţioner îmbrăcăminte - 5 luni
- Tâmplar universal - 6 luni
- Mecanic auto - 6 luni
- Ospătar - 5 luni

CURSURI DE INIŢIERE
- Contabilitate - 3 luni
- Operator PC - 1 lună

Diplomele sunt avizate de către M.E.C. şi M.M.S.S.F.

INFORMAŢII:
Vladimirescu, str. Gării nr. 59, Tel. 0257-514.931; 514.934
Arad, str. Episcopiei nr. 32, Tel.: 0257-214.965

(c.1005/2005)

sc. Maxstile SRL.

producător de mobilier tapiţat
societate fondată cu capital privat vest european

Angajează

Contabil

Cerinţe:
- experienţă în utilizarea programelor de contabilitate
- cunoştinţe operare PC (office)
- seriozitate
- responsabilitate
- cunoştinţe limba italiană/engleză (constituie avantaj)

Croitori, tapiţeri, confecţionere (la maşina de cusut)

Cerinţe:
- experienţa în domeniu
- meticulozitate
- seriozitate

Se oferă:
- salariu motivant
- tichete de masă
- decontarea abonamentelor pt. mijlocul de transport
- posibilitatea de a lucra într-o firmă de prestigiu

C.V.-urile Dvs. sunt aşteptate la nr. de fax 0257 / 278.724 sau la e-mail anig@maxstile.ro

Informaţii suplimentare se pot obţine la telefon 0257/278702 int. 106, sau la sediul societăţii noastre din str. Nicolaus Lenau nr. 11 Arad

Vor fi contactate doar persoanele selectate. (com./09.2005)

S.C. SCULE ARAD S.R.L.

Americano-Romanian COMPANY

LOOK FOR:
Technical Service Engineer

Machinery manufacturer is seeking a qualified technical service person with good diagnostic skills.
Experience to include electronic, mechanical & hydraulics, PLC programming is a must.
Candidate must be willing to travel.
SALARY - BASED UPON EXPERIENCE.
CALL FOR APPOINTMENT OR SEND RESUME AT:
0040/0257/514.944, 0741.931.881,
Fax 0040/0257/514.959 e-mail: sculesrl@rdslink.ro

(6789396)

BANCA ROMÂNEASCĂ S.A.

MEMBRA A GRUPULUI NATIONAL BANK OF GREECE
Sucursala Arad

Organizează selecţie de personal pentru postul :
Analist Credite Corporate - Front Office
Referinţă: CRO-FO

Principalele responsabilităţi:
o Administrează relaţiile cu clienţii corporate pentru toate produsele de credit la nivelul sucursalei;
o Asigură dezvoltarea bazei de clienti si a portofoliului de credite;

Profilul candidatului:
- Absolvent de studii superioare în domeniul economic, financiar-contabil, banci-asigurări sau echivalent
- Cunoştinţe solide în domeniul financiar-contabil
- Abilităţi analitice, de comunicare scrisa şi verbală, spirit de echipă
- Cunoştinţe foarte bune de limba engleză (scris, vorbit, citit)

Candidaţii vor depune până la data de 19.09.2005 (data poştei) un CV (maximum 3 pagini) şi o scrisoare de intenţie - indicând referinţa postului - pe adresa:
Banca Românească S.A. - Membra a Grupului NBG - Sucursala Arad
Bd. Revoluţiei nr. 96, Arad - 310025

NB: vor fi contactaţi numai candidaţii care îndeplinesc cerinţele minime necesare.

(com./09.2005)

S.C. Valmet Production S.R.L.

VINDE DIN STOC SAU LA COMANDĂ

Ofertă specială!

PRODUSE SIDERURGICE

	preţ en gros	en detail
OB Ø 6 - Ø 25	1,45 lei	1,50 lei
PC Ø 8 - Ø 25	1,49 lei	1,55 lei

ASIGURĂM transportul, preţurile nu conţin TVA.
Adresa: str. Ioan Budai Deleanu nr. 4, Arad
Tel.: 0257 / 276.556 0257/ 218.970
0723.598.289 0744.861.909

(c.1472/2005)

ALPIN c

ECHIPAMENTE DE PROTECŢIE şi LUCRU

• mănuşi protecţie • ochelari • căşti protecţie şi viziere • antifoane • aparate de respiraţie Dräger • costume speciale • material de avertizare şi delimitare • centuri de siguranţă şi accesorii • truse prim ajutor - truse A.D.R. • stingătoare • îmbrăcăminte impermeabilă • încălţăminte de siguranţă • echipament de protecţie electroizolant • consultanţă de specialitate

Producţie şi inscripţionare echipament de lucru, echipament sportiv, militar, tricouri, şepci

Str. VASILE ALECSANDRI nr. 9
tel.: 0257 - 214.620, tel/fax: 0257 - 284.736
mobil: 0744.774.502, 0723.285.350
www.alpin-c.ro

(c.1181/2005)

SANPAOLO IMI BANK
- CREDITE PERSONALE -
PERIOADA DE CREDITARE PÂNĂ LA 20 DE ANI
Destinaţia creditului NU TREBUIE justificată faţă de Bancă
Informaţii suplimentare ARAD, B-dul. Revoluţiei, Nr. 88 TELEFON: 0257 / 308.205

ADEVĂRUL

Cotidian independent Arad

24 pagini + Supliment TV | VINERI, 16 SEPTEMBRIE 2005 | 70 bani (7.000 lei)

Anul XVII, nr. 4624 | E-mail: adevarul@arad.ro; adv.pub@arad.ro | http://adevarul.arad.ro

Publicaţie auditată de BRAT | Tiraj mediu zilnic vândut: 27 845

Partenerul întreprinzătorilor care se respectă
s.c. ARIS s.a. Arad
Calea Victoriei 33-35
Fax: 250.675
Tel: 256.488 257.337

Anticipate în luna decembrie?

Mircea Dorgoşan

Aşa cum spuneam mai acum o lună de zile, în ciuda unei organizate lupte cu timpul, pe care o duce România pentru a putea intra în Uniunea Europeană în ianuarie 2007, ca şi a rezistenţei premierului Călin Popescu Tăriceanu faţă de ideea unor alegeri anticipate, Traian Băsescu nu a renunţat la hobby-ul său de organizare totuşi înainte de termen a unor alegeri. Mai exact, ***de organizare în acest an*** a unor alegeri pentru un nou Parlament.

Din păcate însă pentru Traian Băsescu, vara aceasta a fost una dramatică, inundaţiile care au devastat România făcând din ideea unor alegeri anticipate ***o adevărată sinucidere politică*** pentru oricine ar fi îndrăznit să vină cu aşa ceva în faţa oamenilor. Mai apoi, când lucrurile se mai domoliseră niţel, a intrat în scenă Călin Popescu Tăriceau, cu jocul său de-a „uite demisia, nu e demisia", încheiat - cum se ştie - cu acea îmbăţoşare care probabil că l-a surprins şi pe el. Respectiv cu anunţul îndelung mediatizat că, ei bine, dl. Tăriceanu s-a hotărât să ne norocească mai departe cu funcţia de prim-ministru, caz în care, normal că treaba cu alegeri anticipate cădea.

Şi a căzut, chit că îmi închipui că ***numai bine nu i-a picat acest lucru lui Traian Băsescu, care a fost obligat să înghită hapul şi să tacă. Ceea ce nu înseamnă însă că el l-a uitat şi mai ales l-a iertat pe Călin Popescu-Tăriceanu*** pentru acest afront public, dovadă urechelile de care Tăriceanu a avut parte mai în fiecare săptămână.

(Continuare în pagina 6)

„Ajutat" de medici

Un alt copil duce în mormânt misterul morţii sale

Tatăl Annei nu înţelege de ce fiica lui a murit sub ochii medicilor

Este foarte greu să scrii despre dramele unor familii, din mai multe puncte de vedere. În primul rând pentru că nu s-au inventat cuvintele sau expresiile care să redea durerea din sufletele acelor oameni. Mai cu seamă atunci când este vorba despre dispariţia, indiferent din ce cauză, a unor copii.

Într-un număr al ziarului nostru aţi putut citi despre moartea, cu zile zic părinţii, a lui Robert Steiner, de 3 ani, din Curtici. Vina morţii copilului o poartă exclusiv medicii arădeni, cei care nu l-au tratat corespunzător. Spuneam atunci că un singur medic, dintre cei care l-au avut în grijă pe Robert în decursul zilelor cât a stat internat la Spitalul Judeţean din Arad, s-a purtat aşa cum ar trebui să se poarte toţi cei care au rostit jurământul lui Hipocrate. Este vorba despre doctorul Zeno Moldovan.

De curând, o scrisoare a unei mame îndurerate din Petriş ne-a făcut să ne revizuim atitudinea. Pentru că, acelaşi doctor Moldovan, cel care a făcut tot posibilul să-l salveze pe Robert, poartă o vină majoră, după cum susţine familia din Petriş, în cazul morţii unei tinere fete, de 13 ani. La fel ca şi părinţii lui Robert, nici familia îndurerată din Petriş nu caută neapărat un vinovat şi nu doreşte răzbunare. Cât despre vreo pretenţie financiară nici nu poate fi vorba (viaţa unui copil nu poate fi plătită cu tot aurul din lume!). Ci doreşte ca, măcar suferinţa prin care au trecut, şi care a lăsat urme adânci, să nu mai fie trăită de către nici un alt părinte.

„Mămicuţă te iubesc" *- acestea au fost ultimele cuvinte, un fel de rămas bun pe care Ildiko Banyai, o femeie trecută bine de 30 de ani, din Petriş, l-a auzit din gura fetiţei sale Anna, de 13 ani, atunci când copilul a fost dus în sala de operaţie a Spitalului Judeţean Arad. Biata femeie nu ştia că drumul spre încăperea sterilă (menită să risipească bolile, să redea sănătate, nu să aducă moarte) avea să fie ultimul drum al fiicei sale, astfel că i-a promis solemn acesteia:* ***„doctorii te vor face bine şi vom merge acasă!"*** *Însă, nu avea să se ţină de cuvânt.*

Romulus Dubăţ

(Continuare în pagina 8)

Dan Cancel - scos de sub urmărire penală

În urmă cu un an şi jumătate, prima pagină a ziarelor a fost ţinută, vreme de mai multe zile, de ancheta comandată de ex-ministrul Autorităţii Naţionale de Control, Ionel Blănculescu, la Garda Financiară Arad. Este vorba, după cum mulţi îşi amintesc, despre celebrul scandal iscat în jurul comisarului şef, din acea vreme, **Dan Cancel,** *căruia i s-au adus diverse învinuiri.*

Sorina Ambruş

(Continuare în pagina 5)

- centrale termice
- instalatii solare
- pompe de caldura
- incalzire in pardosea
- executie instalatii
centrale termice germane
siguranta, fiabilitate, calitate
Vaillant
cea mai buna caldura
Alexa Total Instal
distribuitor si service autorizat
Arad, Str. Plevnei nr. 2
tel. 284.940, 0744.626388
0722.333544, 0788.002829
centrala termica turbo 24 kw 2.095 lei
Saunier Duval
acordam credite din magazin in 60 de rate
(c. 1188/2005)

Pulsul politic al străzii

Pag. 6

ZILELE INEULUI
17-18 SEPTEMBRIE
MOrANDI
DJ.PROJECT
ACTIV
LAGUNA(feat.NICOLETA LUCIU)
CARMEN SERBAN
TINU VERESEZANU
REBEL'S
(3712187)
Detalii in pagina 13

Un miliard amendă pentru banderole false

Pag. 5

„Delicatesa zilei", la o patiserie arădeană

Plăcintă cu...muşte

Pag. 5

ALGLASS plus
TAMPLARIE DIN ALUMINIU SI PVC
Calitate germana preturi romanesti
NU ARUNCA BANII PE ALTA FEREASTRA!
Str. Rosiori nr. 26, tel: 272812, tel./fax: 289053
ALGLASS plus
Str. Rosiori nr. 26, tel: 272812, tel./fax: 289053
(c.980/2004)

Meditația zilei

„Cel ce se luptă cu dușmani mai prejos decât el nu câștigă o biruință prea mare.”

(Irving Stone)

Calendar

Vineri, 16 septembrie

Astăzi, Soarele răsare la ora 6,55 și apune la ora 19,25 de minute. Au trecut 258 de zile din acest an. Au mai rămas 107 zile până în 2006.

Praznicul zilei: Biserica ortodoxă: Sf. Mare Muceniță Eufimia; Sf. Mc. Meletina; **Biserica greco-catolică:** Sf. M. Eufemia; **Biserica catolică:** Corneliu și Ciprian; Ludmila

A venit barza!

La Arad: Doroț Ioan, Vanciu Paul-Daniel, Moldovan Beniamin-Samuel, Negruțiu Ana-Francesca, Krizsan Isabella, Bica Denisa

Au plecat dintre noi!

Covaciu Alexandru (1951), Rusanda Zsiga (1932).

Comenzi taxi

● ALFA PLUS 949; 349.349
● TAXI ALFA 945; 22.88.88; 25.25.26; 0723-200.301; 0745-50.60.70
● TAXI ARAD 940; 0722-755.440; 0740-252101
● STAR 212.222; 0722-361.011; 0745-645.645
● FAVORIT 280.000; 281.111; 0740-083.333; 0724-409.992
● EUROPA 275.555; 0723-677.555; 0744-828.163
● VALI DIESEL 280.705; 280.100
● MIRCO MILI 230.530; 230.730; 0740-152.828; 0723-062.366
● DELMAR 229.220
● TAXI VERBIȚĂ 0726.336.969; 0741.200.300; 944

„Adevărul” vă ascultă

La telefonul dimineții, 280944, între orele 9,00-12,00

Mai există gratuitate? Copilul doamnei **Florica G.** este bolnav neuromotor și - în mod normal - ar trebui să beneficieze de medicamente gratuite. Încercând la mai multe farmacii, mama băiatului a constatat că de fapt este nevoită să scoată bani din buzunar pentru medicamente și - pe bună dreptate - întreabă: Mai există gratuitate? Răspunsul l-am primit de la medicul **Dana Pivota**, din cadrul Casei de Asigurări de Sănătate. **„Într-adevăr din anul 2003 nu mai putem vorbi de gratuitate 100% în sistemul farmaceutic. Prin Hotărâre de Guvern s-a stabilit ca pacientul să plătească un preț de referință al medicamentului, chiar dacă acesta se regăsește pe lista compensatelor. Aceasta este legea și nu putem face nimic.”** - ne-a declarat doamna Pivota.

„Crater” pe strada Pășunii. Florea Pascu readuce pe tapet problema drumurilor din Micălaca, făcute de mântuială. Reclamantul locuiește pe strada Pășunii și reamintește că la intersecția străzii sale cu strada Simfoniei există o groapă ce seamănă cu un crater. Din câte știm, Primăria cunoaște nemulțumirile oamenilor, angajându-se să reabiliteze drumurile din zona Miorița - Piața Soarelui oadată cu marea reparație ce o va face pe strada Voinicilor.

Redactor de serviciu,
Călin Mnerie

La telefonul după-amiezii, 280003, între orele 15 -18

Salvați-i viața!

Bogdan Iosif are 47 de ani și este bolnav de cancer la cap. Pentru a putea supraviețui trebuie să suporte o intervenție chirurgicală în străinătate care costă 3000 de euro. Din păcate, nu are banii necesari, având în vedere că omul are trei copii minori și o soție operată și ea de cancer. De aceea, prin intermediul nostru, Bogdan Iosif îi roagă pe toți cei care au posibilitatea să îl ajute, să o facă depunând bani la Banca Țiriac, cont IBAN RO30CBIT021027830B040000 (ROL) și R093CBIT021028730B041000 (euro).

A.H.

Rețeta zilei

Salată de crudități cu maioneză și smântână

Ai nevoie de: 2 morcovi mari, 1 țelină, 1/2 varză dulce, 2 mere, 1 rădăcină de pătrunjel, 1 păstârnac, 3 ouă, 1 linguriță zeamă de lămâie, 2 linguri smântână, 100 ml ulei, sare, piper; 1 ridiche, 1 castravete, frunze de salată, 2-3 măsline pentru ornat

Cum procedezi: Cureți morcovul, păstârnacul, țelina, merele și pătrunjelul, le dai pe răzătoarea cu ochiuri mici și le presezi bine ca să-și lase zeama. Speli apoi varza și o tai fideluță. Fierbi 2 ouă, apoi faci maioneza din gălbenușurile fierte, cel crud, zeama de lămâie, un praf de sare și uleiul. Oprești 2 linguri pentru ornat, iar ce rămâne amesteci cu smântâna și adaugi compoziția peste legumele și fructele tăiate sau rase. Omogenizezi salata și o decorezi cu maioneză, măsline, felii de castraveți, de ridichi și cu câteva frunze de salată verde.

Meteo

Vremea va fi predominant frumoasă dar se va răci. Cerul va fi variabil, cu unele înnorări în zonele de deal, unde izolat sunt posibile ploi slabe, după-amiaza. Vântul va sufla în general slab la moderat din sector vestic. Dimineața, izolat va fi ceață.

Temp. max.: 24 la 27° C. Temp. min.: 12 la 15° C.

Cur$ul valutar

VALORI ÎNREGISTRATE IERI, 15 SEPTEMBRIE 2005 — Astăzi

Denumirea valutei	BNR	BCR		BRD		SAN PAOLO IMI BANK		Banca Românească		Banca Romexterra		Alpha Bank		Casa Schimb Luxor	
		C	V	C	V	C	V	C	V	C	V	C	V	C	V
Euro	3,47	3,46	3,53	3,46	3,51	3,40	3,52	3,46	3,53	3,47	3,53	3,43	3,51	3,45	3,47
Dolar S.U.A.	2,84	2,80	2,88	2,82	2,89	2,70	2,90	2,82	2,89	2,82	2,89	2,81	2,89	2,81	2,83
Forint	0,014	0,013	0,015	0,013	0,014	0,013	0,014	-	-	0,013	0,014	-	-	0,014	0,014

Cinematografe

DACIA: *Ostaticul (premieră SUA): 11; 13,30; 16; 18,30; 21,00*

Horoscop

Vineri, 16 septembrie 2005

Berbec (21.03-20.04). Apar mici divergențe cu partenerul din cauza geloziei.

Taur (21.04-20.05). Vă derutează unele bârfe pe seama dvs.

Gemeni (21.05-20.06). Munciți mult, dar nu sunteți apreciat așa cum ar trebui.

Rac (21.06.-22.07). Succese profesionale sau financiare. Astăzi este o zi excelentă pentru orice fel de inițiativă.

Leu (23.07-22.08). Sunteți derutat și așteptați ca alții să se ocupe de treburile care vă macină.

Fecioara (23.08-22.09). Astăzi vă ocupați de curățenia de toamnă.

Balanța (23.09-22.10). Nu stați prea bine din punct de vedere financiar și vă bateți capul cu tot felul de proiecte.

Scorpion (23.10-21.11). Sunteți într-o bună dispoziție și îi molipsiți pe toți cu șarmul dvs.

Săgetător (22.11-21.12). Cineva vă pune bețe în roate și aveți de gând să ripostați pe măsură.

Capricorn (22.12-19.01). Tonusul dvs. este mai ridicat. Vă sunați prietenii și ieșiți împreună în oraș.

Vărsător (20.01-20.02). Un prieten a suferit o decepție sentimentală și vă implicați cu totul în această problemă.

Pești (21.02-20.03). Sunteți într-o perioadă în care norocul este la un pas de dvs.

ADEVĂRUL
Cotidian independent Arad
Editor: S.C. ADEVĂRUL Arad S.R.L.
COD FISCAL R 1681938 ● COD SICOMEX 19.604 ● CERTIFICAT J 02/1886 / 31 X 1991 ● COD SIRUES 020956601 ● ISSN 1220 - 7489

Consiliul de administrație: președinte - MIRCEA DORGOȘAN, telefon 281802, 280625; vicepreședinte - MIRCEA CONTRAȘ, telefon 280854; membri: LIZICA MIHUȚ, telefon 280070, ȘTEFAN TABUIA, telefon 280854, MIRCEA ȚÎȘCĂ, telefon 280904.

Colegiul de redacție: ȘTEFAN TABUIA (redactor-șef), telefon 280854; MARCEL CANCIU (șef secție foto), telefon 281701; ALEXANDRU CHEBELEU (șef secție sport), telefon 281701; GABRIELA GROZA (secretar general de redacție), telefon 280854; VASILE FILIP (șef secție cultură-învățământ-tineret), telefon 280003; IOAN IERCAN (șef secție politică), telefon 280943; TRISTAN MIHUȚA (șef secție probleme sociale - investigații), telefon 281855; DORU SAVA (șef secție economic), telefon 281738; NICOLAE OPREAN (șef secție actualități), telefon 280003; MIRCEA ȚÎȘCĂ (șef secție publicitate), telefon 280904; MIRCEA CONTRAȘ (vicepreședinte al consiliului de administrație), telefon 280854; MIRCEA DORGOȘAN (președinte al Consiliului de administrație), telefon 281802, 280625.

Redacția și administrația: 310130 Arad, Bd. Revoluției nr. 81. Telefoane: SECRETARIAT - 281802, fax 280655, 280625; ADMINISTRAȚIE - CONTABILITATE - 281797; MICA PUBLICITATE - 210775; MAREA PUBLICITATE - 280904; DIFUZARE - 280318; CLUBUL PRESEI - 280989.

Tiparul executat la S.C. MEDIAGRAF S.A. ARAD, str. Feleacului F.N., telefon 250902, fax 250920

Adresa Internet http://adevarul.arad.ro

Reclamații privind difuzarea ziarului se pot face la telefonul 281.797, între orele 9-16.

Utilitare

PRIMĂRIA MUNICIPIULUI
Program de relații cu publicul (camera 5) luni-vineri între orele 8-20. Tel. 284.744, tel. centrală 281.850.

PIEȚE, TÂRGURI
Astăzi este zi de piață la Ineu, Lipova, Covăsânț, Mișca, Moneasa, Șepreuș, Șimand, Vladimirescu, Șeitin. Tot astăzi se organizează târguri săptămânale la Ineu, Șepreuș, Șimand.

FARMACII DE SERVICIU
● Farmacia **REMEDIUM** Arad, B-dul Revoluției nr. 52-54. Program luni-vineri: 7,30-20,00; sâmbătă 8,00-14,00. Telefon 233.195. Eliberează medicamente compensate și gratuite..
● Farmacia **„OMNIAFARM”**, Calea Aurel Vlaicu, Bl. Z28, cu program zilnic de la orele 8,00-22,00. Telefon 271.724. Eliberează rețete gratuite și compensate.
● **Spitalul Clinic Județean Arad** are un nou număr de telefon: 220000; 220001; 220002; 220003

URGENȚE STOMATOLOGICE
● Urgențe stomatologice în sistem privat. B-dul Revoluției nr. 62, zilnic 8-12; 14-20, sâmbătă 9-12. Telefon: 256665.
● Asigură Cabinetul din str. Crișan (în spate la Gionelli)

UROLOGIE
Cabinet urologie (în clădirea Policlinicii Municipale). Program zilnic, inclusiv sâmbăta, între orele 9-12, telefon 213036.

OFTALMOLOGIE
Cabinet Dr. Țurlea Magdalena, medic primar oftalmolog, oferă consultații oftalmologice, prescriere și prelucrare computerizată de ochelari, lentile de contact, ochelari de soare etc. Str. Miron Costin, bl. 9 (lângă „Casa Albă”), tel. 253.523.
● **POLICLINICA DR. TURCIN**: zilnic, orele 8-20. Telefon 285510, 250332. Cabinete: cardiologie, interne, chirurgie, chirurgie plastică, boli infecțioase, ginecologie, ORL, oftalmologie, neuropsihiatrie, ecografie, medicina muncii, fizioterapie, fișe auto/port armă.

DISPENSAR VETERINAR
Dispensarul veterinar din Aradul Nou efectuează zilnic, orele 8-16 (sâmbăta 8-12 și duminica) examen trichineloscopic, vaccinări antirabice și sterilizări câini-pisici, însămânțări artificiale. Telefon 287.298.
Dispensar veterinar din Curtici: examen trichineloscopic, vaccinări, tratamente, consultații, la toate speciile de animale. Telefon 464.145

ÎNTRERUPERI CURENT
Vineri, 16 septembrie h 9-15: Dâmboviței, Bocu, Grozăvescu, Groza, Slatinei, Ghioceilor, Lăcrimioarelor, Fluturilor, Predeal (p)

CITIRE APOMETRE
Vineri, 16 septembrie: Blocuri 102-150, 151-200, 301-325, 501-550, 601-620 Micălaca, I. Lengyel, Busuioc, Fluierului, Z. Moricz, Bradului, Zmeurei, Tismana, S. Bocu, Predeal, Fluturilor, Lăcrămioarelor, Ciorgariu cu soț, Oituz fără soț, Eroul Necunoscut, 9 Mai, Romei, Dreptății, Frăției

ADMINISTRAȚIA FINANȚELOR PUBLICE
Administrația Finanțelor Publice a municipiului Arad: Asistență contribuabili - telefon 280.633, 280.733, int. 198 (persoane fizice) și 129 (persoane juridice) int. 166 (relații publice) între orele 8,00-16,00. Informații suplimentare la www.finantearad.ro

ÎNREGISTRĂRI ÎN CAZ DE DECES
Biroul de Stare Civilă - decese face înregistrări după următorul program: sâmbătă și duminică, între orele 9,00-11,00. Tel. 281.850.

TELEFOANE DE URGENȚĂ
APEL UNIC DE URGENȚĂ: 112
POMPIERI; AMBULANȚĂ ARAD 112
POLIȚIE: 955
S. C. DISTRIGAZ-NORD S. A. TÂRGU MUREȘ
Sucursala de Distribuție a Gazelor Naturale Arad, Dispeceratul permanent - telefon 218.928; 256.928
DERANJAMENTE CURENT ELECTRIC
Tel. 235.991
VERIFICARE METROLOGICĂ ȘI REPARAȚII CONTOARE APĂ: 255.274; 0723-343.976
S. C. SALUBRITATE S. A. ARAD
Dispecerat între orele 7,00-19,00. La telefonul: 280.873.
INFORMAȚII CFR 231.777
PROTECȚIA CONSUMATORULUI
B-dul Revoluției, nr. 50. Telefon: 257.049
DIRECȚIA DE SĂNĂTATE PUBLICĂ - servicul de permanență: 254.438
GARDA FINANCIARĂ: B-dul Revoluției nr. 79, telefon: 280.971
INSPECTORATUL TERITORIAL DE MUNCĂ ARAD
Str. Episcopiei nr. 11-13, tel.: 211.762, 211.862, 257.251
AGENȚIA JUDEȚEANĂ PENTRU OCUPAREA FORȚEI DE MUNCĂ
Str. Călugăreni nr. 1A, telefon 281998, 214551, 0357.412.500
CORPUL GARDIENILOR PUBLICI tel.: 280.557

Buletinele s-au mutat pe Vicențiu Babeș

Serviciul Public Comunitar de Evidență a Persoanelor al Județului Arad și-a schimbat, începând de ieri, sediul, urmând să funcționeze pe strada Vicențiu Babeș, nr. 11-13 (fostul Leagăn de Copii). Comisarul **Viorica Conta**, directorul executiv al Serviciului, precizează: **„Activitățile specifice Serviciului sunt de îndrumare și verificare a activității de evidență a persoanelor și stare civilă a celor zece servicii publice comunitare de evidență a persoanelor din județ și a oficiilor de stare civilă din cadrul Primăriilor. De asemenea, Serviciul eliberează, în regim de urgență, acte de identitate pentru situații deosebite."**

Eugenia Pantea

SOS pentru apa minerală de Lipova

Administrația locală a orașului Lipova va accesa în curând un program de implementare a unui sistem care să oprească pătrunderea apei pluviale afectată de substanțe chimice în zonele de unde se extrage apa minerală. Proiectul are o valoare de 240.000 de Euro, un procent de 60% fiind suportat de către Uniunea Europeană, în timp ce acoperirea diferenței revine în sarcina Cosiliului Local.

„Avem siguranța că putem accesa aceste fonduri. Ne bucurăm că, prin sprijinul domnului prefect care ne-a direcționat spre acest program, am găsit calea de a rezolva situația. Se spune că din anii 60, calitatea apei minerale din Lipova a scăzut de aproximativ trei ori. Asta se datorează în cea mai mare parte apei de ploaie care, afectată de substanțele chimice folosite în livezi, se scurge de pe versanți și se infiltrează în straturile de unde se extrage apa minerală. Trebuie să facem ceva și sperăm ca prin acest program să reușim să salvăm mândria și bogăția Lipovei, apa minerală" - a declarat primarul Viorel Popina.

M. Popescu

Hoț și cuțitar

Pentru repetate afișări în public cu un cuțit la cingătoare, **Florin Gruia,** din Pâncota a intrat pe mâna polițiștilor din localitate. La o cercetare mai amănunțită, organele legii au mai descoperit că bărbatul de 25 de ani se face vinovat și pentru numai puțin de patru furturi de biciclete din curțile unor concitadini. Totodată, luna trecută, Gruia le-a mai dat explicații polițiștilor când aceștia l-au prins pe o stradă amenințând cu cuțitul un trecător cu care a intrat într-o dispută spontană.

C. M.

Cronica măruntă

● Prefectul Cristian Stragea face un apel către primarii din județ în sensul de a-și oferi sprijinul în deschiderea unor centre de colectare a sângelui. Aceste unități mobile sunt deschise de Centrul Județean de Transfuzii în colaborare cu administrațiilor locale în teritoriu. În contextul stocului redus de sânge față de solicitările spitalelor, conducerea centrului apelează și la varianta acestor centre mobile.

● Un nou control se anunță în rândul Serviciilor Publice Deconcentrate (SPD). Verificările vor fi efectuate de însuși reprezentantul Guvernului în teritoriu care a primit semnale potrivit cărora conducerile SPD-urilor ar îngreuna procesul de depunere a proiectelor în cadrul programelor Euroregiunii V Vest. Prefectul Stragea a aflat că ar exista directori sau șefi de SPD-uri care au uitat să își dea avizele necesare.

● Primarul orașului Lipova, Viorel Popina, a ținut să-și expime mulțumirea legată de modul excepțional în care a colaborat cu echipa care l-a ajutat să readucă la Bârzava brodul care face legătura cu satul Lalașinț, situat pe celălalt mal al Mureșului. Trebuie să menționez sprijinul d.lui Dugulescu care ne-a ajutat cu trei motoare și cel al angajatului Prefecturii, Sergiu Iovanov, care și-a dat tot sprijinul în acest demers. Din fericire, acțiunea de aducere în amonte a bac-ului, pe o distanță de peste 50 de kilometri, a fost încuunată de succes, e adevărat, cu prețul accidentării la umăr a edilului șef din Lipova.

● Agenții de poliție rutieră l-au depistat în trafic, pe raza localității Nădlac, pe Mihai Curcă, de 32 de ani, din Sântana, care a condus o motocicletă neînmatriculată, marca BMW și având permis necorespunzător categoriei. Motociclistului i-a fost întocmit dosar de cercetare penală.

● Tânărul din Chișineu-Criș care i-a furat telefonul mobil unei asistente de la cabinetul ORL din cadrul Policlinicii de Adulți Arad a fost reținut în momentul în care s-a întors la locul faptei pentru un control. Recunoscându-l pe **Nicolae Șandor,** de 19 ani, păgubita a sesizat imediat Poliția, care pe lângă arestarea făptașului, a mai reușit să recupereze aparatul în valoare de 170 de lei noi.

Contrabandă, la Pecica

Comisarii Gărzii Financiare Arad în colaborare cu polițiștii de pe raza localității Pecica au întreprins o acțiune pentru depistarea micilor traficanți cu țigări.

Acțiunea lor a fost încununată de succes, întrucât la controlul efectuat asupra a trei persoane fizice au descoperit, în mașini, 13.550 de pachete de țigări netimbrate, marca Ronson. Evident, cei trei, de loc din Nădlac, nu au putut prezenta nici un fel de documente justificative, astfel că întreaga cantitate, în valoare de aproape 300 de milioane, a fost confiscată.

S. Ambruș

Păcăleli de sute de milioane de lei

Polițiștii Serviciului de Investigare a Fraudelor îl cercetează pe arădeanul **Petru Flonta,** de 31 de ani, pentru săvârșirea infracțiunii de înșelăciune. În decursul anului 2004, bărbatul, în calitate de asociat unic și administrator la SC C.SRL, din Arad, a păcălit mai multe persoane fizice și juridice imprumutând de la fiecare dintre ele sume cuprinse între 100 și 400 de milioane de lei. Drept garanție a „seriozității" sale, farseorul le-a prezentat păgubiților o situație finaciară foarte bună a societății și le-a eliberat documente de plată în numele firmei. Ilegalitatea a fost demascată ulterior, când ordinele de plată au fost refuzate de către bancă pe motivul lipsei de bani disponibili în cont. Deoarece **Flonta** se sustrage urmăririi penale, persoanele înșelate de către acesta sunt rugate să se adreseze IPJ Arad.

C.M.

De la ghișeu, direct la închisoare

Dând dovadă de multă inconștiență, o răufăcătoare din orașul nostru a intrat în gura lupului și a s-a „ars". **Elena Georgeta Cionca,** de 47 de ani, s-a prezentat senină la ghișeul Serviciului de Pașapoarte al Poliției arădene pentru a-și schimba actul și când colo a fost arestată pe loc și dusă direct la Penitenciarul Arad. Femeia se sustragea executării unei pedepse cu închisoarea de trei ani de zile pentru săvârșirea infracțiunii de înșelăciune și a picat la țanc în mâinile polițiștilor.

C. M.

(Și) La Vărșand se confiscă țigări

Pe parcursul ultimei săptămâni, polițiștii de frontieră din cadrul Sectorului Poliției de Frontieră Vărșand au desfășurat mai multe acțiuni pe linia combaterii traficului cu țigări.

Cu ocazia verificărilor, au fost depistate 11 persoane, cu vârste cuprinse între 20 și 49 de ani, domiciliate pe raza județului Arad, care transportau țigări marca Ronson. Evident, ei nu au putut prezenta documente de proveniență pentru țigările netimbrate. În total, s-au confiscat 4.300 de pachete, în valoare de 150 de milioane de lei, iar „transportatorii" au încasat, per ansamblu, sancțiuni de 2,7 milioane de lei, potrivit inspectorului principal **Robert Iudt,** purtătorul de cuvânt al Inspectoratului Județean al Poliției de Frontieră.

Sorina Ambruș

Transfugii moldoveni aveau „călăuze” specializate

● Doi membri ai grupului organizat au fost arestați la Arad

După cum v-am informat în ziarul nostru de ieri, în noaptea de marți spre miercuri, polițiștii de frontieră arădeni au descoperit la Nădlac un automarfar în care se ascundeau 20 de transfugi moldoveni. De fapt, organele de la Vamă au acționat în baza informațiilor avute de la polițiști ai IJP Arad, din cadrul Serviciului de Combatere a Crimei Organizate și Antidrog, care, alături de procurori din orașul nostru și Timișoara, dar și alte servicii specializate, se aflau de multă vreme pe urma grupului infracțional. Astfel, la puține momente de la efectuarea „capturii”, în arest au ajuns și doi membri ai rețelei, care aveau asupra lor suma de 7500 de euro. Banii reprezentau contravaloarea transportului celor 20 de persoane (13 femei și 7 bărbați, aflate în căutarea unui loc de muncă în spațiul Schengen), din Arad până într-un oraș din Ungaria, de unde urmau să fie preluate de o altă mașină.

Din câte se știe până în momentul de față, grupul infracțional ce se ocupă cu trafic de migranți acționează pe axa Chișinău (Republica Moldova) - Iași - București - Timișoara - Arad - Ungaria - Austria - Germania - Italia. De obicei, de pe urma unui transport ilegal de persoane, membrii rețelei câștigă în jur de 50.000 de euro, bani pe care de cele mai multe ori îi scot de la „clienți” prin metode mai puțin ortodoxe, odată ce aceștia au început să „producă” în țările occidentale. Tratamentul aplicat pe drum este și el sub orice critică, de notorietate fiind cazul unui moldovean „găzduit” câteva zile într-un apartament din Timișoara, timp în care a trăit doar cu pâine și apă.

Așa cum am spus, doi dintre componenții „caracatiței” infracționale, un bărbat de 41 de ani, din Galați și o femeie de 24 de ani, din București, au și primit din partea Parchetului de pe lângă Tribunalul Arad mandat de arestare preventivă pentru 29 de zile. Procurorul Adinel Dan Ilarie, din cadrul DICOT - Biroul Teritoarial, spune că un al treilea membru a fost identificat și „cadorisit” cu un mandat de arestare în lipsă, dar și că există informații precise despre alți doi traficanți de persoane. Cecetările sunt în plină desfășurare. Conform legii 29/2003, acest tip de infractori riscă între 5 și 20 de ani de închisoare.

Călin Mnerie

În atenția cititorilor!

● Persoanele din cartierul Alfa care doresc să încheie abonamente la ziarul „Adevărul”, să-l sune pe remizierul Vincze L. la telefon 211742 sau 0723/125979.

● Locuitorii din Micălaca (Miorița) care doresc să încheie abonamente la ziarul „Adevărul”, pot suna la telefon 264578 - remizier - d-na Buza Magda.

„Celebrul animal” e printre noi

„Celebrul animal” și-a arătat fața în locul în care s-a născut - la **Joy’s** (cafeneaua literară). Și au fost într-adevăr mulți care au fost părtași la ivirea „Celebrului animal”, primul roman al lui **Cătălin Lazurca,** apărut la **Editura Polirom.** Chiar și personajele cărții... O carte despre oameni reali, despre străzi și locuri reale, despre Aradul real. Însă în această realitate se inserează ficțiunea. **„Mă bucur că această confuzie între real și fictiv e în continuare perpetuată”**, a mărturisit autorul la lansarea cărții.

Aprecierile au venit din partea lui **Mircea Mihăieș** și a lui **Radu Pavel Gheo,** și nu au fost puține. **„Această carte m-a cucerit de la primele rânduri”**, a mărturisit Mircea Mihăieș, care a rezumat faptele C. a.:**„un comando de tineri intelectuali care împânzesc orașul cu semne ale prezenței lor, încercând o culturalizare discretă a populației Aradului”**. Cartea devine asfel și **„o formă de omagiu adus Aradului”.** Verdictul lui Mircea Mihăieș: **„E o carte care va rămâne”**. Iar al lui Radu Pavel Gheo: **„O carte bună care se citește ușor”**, care îl trimite la joc, un joc al oamenilor mari care își păstrează puritatea privirii și văd lucrurile și pe ei înșiși cu ironie și autoironie.

C. L.

Simpozion național

„Prevenirea și combaterea inundațiilor. Soluții europene moderne”

Ministerul Mediului și Gospodăririi Apelor a organizat miercuri, Simpozionul Internațional cu tema „Prevenirea și combaterea inundațiilor. Soluții europene moderne” la Palatul Parlamentului, în prezența a numeroși experți internaționali, reprezentanți ai instituțiilor de mediu și ai unor companii de profil din întreaga țară și din străinătate.

Pornind de la experiența altor țări, participanții la acest simpozion și-au propus să identifice măsurile necesare României pentru alinierea tehnologiei de protecție împotriva inundațiilor la cele mai noi practici din Uniunea Europeană și din lume, în general.

„Schimbările climatice globale au provocat, în acest an, o serie de catastrofe naturale și inundații care au afectat mai multe sate din lume: Germania, România, Austria, SUA. Multe diguri nu au făcut fața viiturilor, de aceea trebuie consolidate. Noile tehnologii europene bazate pe sisteme cu palplanșe măresc printr-un suflet de oțel siguranța și durabilitatea digurilor. Este timpul să protejăm oamenii și bunurile lor”, declară domnul Godehard Drees, Managing Director ThyssenKrupp Gft.

Gust și rafinament în centrul Aradului

„Ester & Helene” vă îndulcesc clipele frumoase

De ieri, arădenii pot trece pragul celui mai cochet și distins magazin de profil din centrul Aradului. „Ester & Helene” , magazinul amplasat pe str. Cloșca, nr. 2 (vizavi de Biserica Roșie) și-a deschis porțile pentru a vă face și mai frumoase clipele deosebite din viață. Orice eveniment important, din viața de familie sau a firmei pe care o conduceți, va fi o reușită dacă apelați la serviciile oferite de „Ester & Helene”.

Veți găsi aici toate ingredientele necesare unor clipe fericite, de la decorațiuni interioare și odorizante naturale, până la cele mai frumoase aranjamente florale, dulciuri rafinate, bijuterii și porțelanuri de calitate. „Decorațiunile interioare textile sunt realizate manual, la atelierul din Covăsânț. Avem cinci designeri, care cu multă măiestrie dau naștere unor decorațiuni unice. Perdele, draperii, fețe de masă, poșete, perne decorative, accesorii pentru mirese, dar și pentru domnișoare de onoare, sunt realizate din cele mai deosebite materiale: organza, tafta, kasmir și mătăsuri naturale”, spune Helene Kast, una dintre cele două patroane ale magazinului. La atelierul din Covăsânț se realizează și diverși săculeți pentru cadouri, și aranjamente cu odorizante naturale, care împrăștie în magazinul de pe str. Cloșca miresme de neuitat.

Tot la „Ester & Helene” puteți comanda aranjamente florale pentru diverse ocazii: nunți, botezuri, logodne, onomastici, inaugurări sau aniversări firme, revelioane, Crăciun sau Paște. „Dacă e cazul putem onora o comandă chiar și în 24 de ore. Pe lângă aranjamentele florale, tot pe bază de comenzi, oferim celor interesați o gamă largă de torturi, prăjituri și dulciuri, realizate în laboratorul din Nădlac. Rețetele folosite sunt tradiționale, proprii, dar folosim și rețete specifice diverselor case de prăjituri din țări din Europa“, precizează **Edita Szojka,** patroana firmei ESTER. Denumirea reprezintă de fapt numele fiicei sale de 9 ani, care și-a „petrecut” vacanța ajutându-și mămica la laboratorul din Nădlac.

Merită să vizitați magazinul „Ester & Helene” și pentru a admira (cumpăra) cele mai frumoase bijuterii ale firmei „CARLA BRILLANTI ” din Oradea, realizate din cristale originale SWAROVSKI, de la firma-mamă din Austria. Pe bază de comenzi, puteți părăsi magazinul cu seturi din porțelanuri de marcă: BOHEMIA, porțelanul roz cehesc sau SAVOY.

Credem că prin cele de mai sus v-am convins să vizitați magazinul de pe strada Cloșca nr. 2. Pentru detalii sunați la 0745.609.411 sau 0744.804.212. Merită!

Florin Truț
Foto: Viorel Muscă

Poluarea fonică și activitatea școlară

În cadrul proiectului Phare, „Mediul și sănătatea într-o Europă unită”, proiect finanțat de Uniunea Europeană, ieri, un grup de elevi împreună cu câțiva profesori de la Liceul „Nicolae Bălcescu” din Gyula, Ungaria, au participat alături de colegii lor de la Liceul Teoretic „Vasile Goldiș” din Arad la o activitate în cadrul căreia elevii, sub îndrumarea profesorilor, au avut ocazia să cunoască modul de funcționare a sonormetrului, realizând determinări, observații și măsurători practice ale poluării sonore în spațiul adiacent liceului arădean.

Această activitate practică a fost precedată de o masă rotundă, care a avut loc în incinta Liceului teoretic „Vasile Goldiș” din Arad, în luna august a. c., când elevii acestui liceu au prezentat elevilor și cadrelor didactice din instituția colaboratoare „Nicolae Bălcescu” din Gyula, problemele teoretice privind sursele de zgomot și efectele poluării fonice asupra activității școlare.

PROCTOLINE
CENTRUL MEDICAL PROCTOLOGIC

hemoroizi.
fisuri anale
fără internare
fără operații
Renunță la scaunele dureroase!
Informații și programări:
Timișoara 0256 221 219
București 021 301 76 86 Iași 0232 261 818 Brașov 0268 333 985 Baia Mare 0262 212 622 Constanța 0241 548 463
www.proctoline.ro
(c. 922/2005)

S.C TRANSDARA S.A ARAD

ANGAJEAZA

SEF ATELIER	- studii sup.de specialitate(mecanica,auto) - experienta in functii similare-avantaj - dom.in Arad sau loc.limitrofe,tel. - permis ctg.B
ELECTRICIAN AUTO	- scoala profesionala de specialitate; - experienta in domeniu min.3 ani; - dom.in Ch. Cris sau loc.limitrofe,tel.,permis;
TINICHIGIU-VOPSITOR AUTO VOPSITORI AUTO	- scoala profesionala de specialitate - absolventi promotia 2005 - dom.in Arad sau loc.limitrofe,tel.
CONSILIER JURIDIC	- studii superioare de specialitate, promotia 2005 - dom.in Arad,tel. - cunostinte operare PC,permis ctg.B
CASIERA	- minim studii medii(liceu) - experienta intr-un post similar-avantaj - cunostinte operare PC,dom.in Arad,tel.
SECRETARA	- minim studii medii(liceu) - cu sau fara experienta(poate fi si abs.2005) - cunostinte operare PC,dom.in Arad,tel.
FEMEIE SERVICIU	- studii minime(10 clase) - dom.in Arad,tel. - harnica,disponibila la program in ture

SC.TRANSDARA S.A ARAD - EXECUTA

-Inspectii tehnice periodice(ITP) la toate tipurile de autovehicule.
-Montari si verificari tahografe si limitatoare de viteza.
-Curse speciale - ocazionale cu autocare si microbuze moderne la preturi care sfideaza orice concurenta.

RELATII:la sediul societatii din Arad,str.L.Rebreanu,nr.95 sau tel:256.308,256.310

(c.a./1158/2005)

„Delicatesa” zilei, la o patiserie arădeană

Plăcintă cu...muște

Adela A. a cumpărat, miercuri, de la patiseria cu același nume („Patiserie") situată la Boul Roșu, o plăcintă cu varză. Aspectuoasă și proaspătă, numai bună pentru cineva care dorea să-și potolească foamea. Numai că, după ce a luat câteva îmbucături, pe domnișoara în cauză a așteptat-o o foarte mare surpriză: în aluat, varza era asezonată cu o muscă. Nu credem că este necesar să mai descriem sentimentele pe care le-a încercat cumpărătoarea, atunci când a făcut desco-perirea. De la greață și până la revoltă. Pentru că, nu este normal ca vreo firmă, oricare ar fi ea, să atenteze la sănătatea noastră. Or, condițiile în care sunt preparate aceste produse de către patiseria în cauză, pot fi lesne de imaginat din moment ce a pus în vânzare plăcintă cu varză și cu... muște.

Așa cum era de așteptat, am luat legătura cu Oficiul pentru Protecția Consumatorilor, unde am semnalat această problemă. Șeful de serviciu, d-l **Hârlău,** ne-a asigurat că sesizarea noastră va fi luată în serios și că, în cel mai scurt timp, inspectorii vor face verificările necesare și, în funcție de ceea ce vor constata, vor fi luate măsurile care se impun.

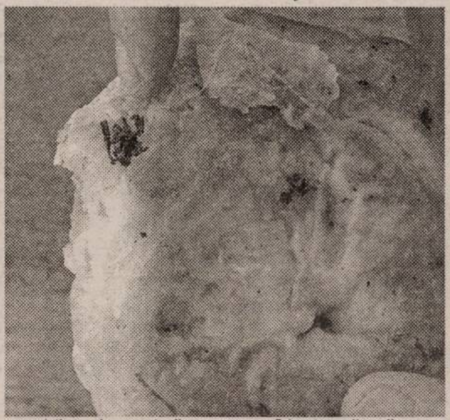

A. Hălmăgean
Foto: V. Musca

Un miliard amendă pentru banderole false

Comisarii Gărzii Financia-re au descoperit, în urmă cu două săptămâni, în două localuri de pe raza comunei Seleuș, 300 de flacoane cu băuturi spirtoase (ambalate în PET-uri de 0,5 litri) expuse spre vânzare, pentru care administratorii societăților nu au putut prezenta nici un fel de documente de proveniență. Bănuind că este vorba despre o rețea de distribuție și deținând unele informații în acest sens, un echipaj al Gărzii Financiare a procedat la urmărirea unui autovehicul Dacia papuc, înmatriculat în Timișoara, cu care se făcea distribuția de băuturi spirtoase în zonele învecinate orașului Ineu. Astfel, comisarii au ajuns la un fel de depozit, de fapt o clădire dărăpănată din Ineu, în care s-au descoperit peste 10.000 de flacoane de plastic, de 0,5 litri, îmbuteliate cu băuturi spirtoase marca Bucium, cu o concentrație de alcool de 22 și 28 de grade. Proprietarul clădirii le-a declarat comisarilor că depozitul era închiriat unei persoane, căreia îi aparținea și marfa, dovedindu-se că era vorba despre șoferul Daciei papuc, care a prezentat organelor fiscale o factură emisă de o societate din județul Timiș, ca act însoțitor al mărfii.

În același timp, împreună cu o echipă de poliție, comisarii GFA au mai reperat în trafic un alt autoturism înmatriculat în Maramureș, care s-a dovedit că transporta băuturile cu pricina din Baia Mare. Șoferul autovehiculului a declarat că a făcut mai multe astfel de transporturi în decursul timpului, pentru justificarea cărora a prezentat și avize de parcurs.

Marfa a fost indisponibilizată, iar banderolele cu care erau marcate sticlele au fost trimise, alături de mostre de băutură, la instituțiile abilitate din Capitală, pentru analiză.

În urmă cu câteva zile, bănuiala comisarilor a fost confirmată: **„Toate cele 75 de banderole trimise spre expertizare sunt falsificatea, motiv pentru care s-a aplicat o amendă contravențională în valoare de un miliard de lei. De asemenea, cele 10.000 de sticle cu băuturi spirtoase reținute au fost ridicate spre confiscare"**,ne-a declarat **Sorin Cirți**, comisarul șef al Gărzii Financiare Arad.

Sorina Ambruș

Dan Cancel - scos de sub urmărire penală

(Urmare din pagina 1)

Cert este că totul s-a învârtit în jurul relațiilor de prietenie pe care fostul comisar șef le avea cu omul de afaceri arădean Emil Siegmeth, patronul mai multor societăți, cea mai cunoscută fiind Belsirim Automotive, firma ce a administrat parcările din municipiu. Verificările au avut la bază o scrisoare anonimă (din acelea care de obicei nu se iau în considerare), dar și sesizările unor agenți economici proprietari de stații de carburanți, ce s-au considerat nedreptățiți în urma unor controale ale Gărzii Financiare. Potrivit relatărilor din acea perioadă, Dan Cancel și-ar fi construit o casă cu banii primiți de la omul de afaceri arădean, în schimbul cărora i-ar fi oferit protecție fată de controalele comisarilor. De asemenea, s-a vorbit și despre o anumită mașină cu care se presupunea că ar fi circulat comisarul șef în acea perioadă și care fusese achiziționată în leasing pe una dintre firmele lui Emil Siegmeth.

Încă de la început, Dan Cancel a afirmat că poate dovedi cu acte că vila cu pricina aparține cumnatei sale, este ridicată din banii acesteia, care locuiește și lucrează în Italia de mai mulți ani. De asemenea, fostul comisar șef a prezentat inclusiv un contract de închiriere încheiat cu rudele sale, în baza căruia a ocupat, împreună cu familia, imobilul respectiv. Cât privește mașina, domnia sa a declarat că a folosit-o o singură dată pentru o deplasare la Clinica din Szeged, în vederea unor investigații medicale urgente.

Încă de atunci se vorbea despre discreditarea acestuia la presiunile unui anumit grup de interse, deranjat de controalele în forță desfășurate de Garda Financiară Arad, sub conducerea lui Dan Cancel, mai ales în domeniul traficului cu lemne și produse petroliere. Practic, pentru multă lume cazul Cancel n-a însemnat decât o „lovitură" de imagine în încercarea ministrului Blănculescu de a demonstra că se află în plină luptă cu corupția, pe care o combate în mod eficient. Că marii corupți au trecut pe sub nasul domniei sale, dar și a altor organe competente, este un fapt de notorietate.

Așa că după mai bine de un an și jumătate, timp în care comisarul a fost chemat la București pentru declarații de vreo două-trei ori, Parchetul Național Anticorupție a decis scoaterea lui de sub urmărire penală, având în vedere că nu au fost întrunite probe suficiente care să-i dovedească vinovăția. Până și firmele lui Siegmeth, protejate de controale, fuseseră verificate în mai multe rânduri și chiar amendate pentru diverse nereguli, atât de către Garda Financiară, cât și de către alte organe abilitate.

Fostul comisar șef, aflat în concediu de paternitate până mai zilele trecute, ne-a declarat că, într-adevăr, a primit o astfel de informație conform căreia ar fi fost scos de sub acuzare, **„dar nu vreau să mă pronunț până la primirea adresei din partea PNA care să-mi aducă la cunoștință, negru pe alb, că așa este. După aceea urmează să iau o hotărâre legată de activitatea mea profesională viitoare"**, a precizat Dan Cancel.

Referitor la partea profesională, Dan Cancel este, în continuare, comisar la Garda Financiară București, unde se poate întoarce când dorește, însă n-ar fi exclus să demisioneze din structurile instituției de control.

La mulți ani, Domnule Profesor!

Astăzi 16 septembrie 2005, istoricul, publicistul și poetul ***Gheorghe Șora*** *împlinește 78 de ani.*

Cetățean de onoare al comunelor Grăniceri și Beliu, laureat al Institutului Academic din Cambridge (Anglia), premiul de excelență al Universității de Vest „V. Goldiș" Arad, cetățean de onoare al Aradului și biograful lui Vasile Goldiș, acestea sunt doar câteva repere din prodigioasa carieră a profesorului Gheorghe Șora.

Îi urăm ani mulți, sănătate în continuare!

SC COTTA INTERNAȚIONAL SRL firmă mixtă Româno-Elvețiană **SELECȚIONEAZĂ PERSONAL**

cotta
International SRL

- **Tapițeri calificați**
- **Tineri absolvenți în vederea calificării în meseria de tapițer**
- **Mașiniste**

SE OFERĂ o salarizare atractivă, condiții deosebite de muncă, bonuri de masă, transport gratuit.

CEI INTERESAȚI sunt rugați să se prezinte la sediul societății din Arad **str. Bicaz 1-5 (intrarea din Aleea Muncii) vineri 16.09.2005** între orele 8^{00}- 16^{00}.

(c.1215/2005)

Pulsul politic al străzii

Arădenii nu mai vor să voteze „grămada", ci persoana

PSD a început procedura de strângere de semnături pentru susținerea introducerii votului uninominal și a Parlamentului unicameral. Pentru a putea fi dezbătut în Parlament, proiectul cu pricina necesită un număr de cel puțin 500 de mii de semnături, pe care social-democrații sunt siguri că îl vor atinge. De asemenea, președintele Traian Băsescu, care se află în Statele Unite, a declarat că dorește schimbarea Constituției pentru ca România să aibă un Parlament unicameral.

Și democrații sunt de acord cu introducerea votului uninominal. Liderul PD, Emil Boc, a declarat, zilele trecute, că actuala putere va introduce votul uninominal pentru Parlament. El a spus, însă, că demersul PSD de reformare a clasei politice, ce include această măsură este unul „demagogic".

La rândul lor, și liberalii sunt de acord, în principiu, cu acest proiect. Secretarul general al PNL, Dan Motreanu a precizat că, deocamdată, PNL și PD au opinii diferite, dar trebuie puse în acord.

Ieri, le-am adresat arădenilor următoarele întrebări:

1. Știți ce este votul uninominal?

2. Care este părerea d-voastră despre susținerea votului uninominal și a Parlamentului unicameral?

Nelu Roateș, 53 de ani, subinginer: **1. 2. „Foarte bună. S-a făcut o mare greșeală că nu s-a mers de la început pe votul uninominal. Nu au avut interesul cei dinain-te. Ar trebui informată opinia publică despre votul uninominal."**

Igrișan Epaminonda, 58 de ani, inginer: **1. „Votul uninominal este acel vot dat pentru persoana respectivă, în cunoștință de cauză, privind caracterul și integritatea acelui om, care în alte condiții se ascunde pe liste de partid și își vede de treburile sale liniștit". 2. „Introducerea votului uninominal este foarte bună".**

Vasile Nicoraș, 64 de ani, pensionar: **1. „De exemplu o persoană este la partid și candidează singur nu pe listă. Nu mai contactezi partidul, ci persoana". 2. „După introducerea votului uninominal știm dacă îi mai acordăm votul. Dacă nu a făcut treabă, nu-l mai votăm. Ar fi foarte bine să fie și o singură cameră".**

Remus Păcurar, 54 de ani, primar Șeitin: **1.2. „Măsura este bine venită. Cetățeanul știe pe cine să voteze. La fel este la primar. Candidează mai mulți, dar câștigă cei care este cunoscut ca fiind mai bun. La parlament sau consilii se puteau ascunde oamenii lor, care ajungeau pe liste după ce cotizau o sută sau două de milioane. Odată cu votul uninominal, alegem persoana, nu grămada. De asemenea, un parlament unicameral ar rezolva mult mai repede problemele.**

Ileana Pop, 51 ani, casnică: **1. 2. „Nu mai avem încredere în nimeni. Ne merge foate greu. Ar fi bine să fie votul uninominal pentru că așa ar fi trași la răspundere".**

Cornel Matica, fost consilier municipal: **1. 2. „Este de salutat să se întâmple și acest lucru odată. Să votezi omul și valoarea lui. Cât despre parlamentul unicameral, dacă SUA poate avea doar 430 de parlamentari, noi de ce nu am putea avea".**

Petru Ștețcu, 52 de ani, avocat: **1. „Fiecare persoană alege nominal persoana pe care o agrează și, când spun o agrează, înseamnă că o consideră capabilă să reprezinte interesele obștii. 2. „Ambele propuneri, atât votul uninominal, cât și parlamentul unicameral sunt avantajoase, pentru că omul va alege persoana, și nu la grămadă. Până acum nu s-a făcut acest lucru, deoarece au fost interese ca fiecare partid să-și propulseze anumite persoane, chiar dacă acestea nu aveau susținere din partea alegătorilor".**

Mircea Nagy, 48 de ani, economist: **1. 2. „Ar fi cel mai bun. Se pot alege persoane, și nu partide și alianțe. Ar fi mai legal și mai corect. Până acum nu s-a vrut să se facă acest lucru, pentru că interesele au fost mai presus decât orice legalitate".**

Radmila Plumbaș, 52 de ani, agricultor: **1. 2. „Politica de astăzi o fac cei de sus. Pe cei de jos nu-i întreabă nimeni. Adevărul este că pe cei care îi votăm nu-i cunoaștem. În campania electorală vin să ne spună vrute și nevrute, dar urmăresc doar interesele personale. Votul uninominal este foarte bun".**

Roxana Mecheș, 20 de ani, studentă: **1. 2. „Este foarte bună inițiativa pentru votul uninominal. Posibilitatea de a vota pe cine dorești este foarte importantă".**

Daniel Albu
Foto: Șt. Matyas

Alegeri cu ușile închise la PRM

Conferința Municipală a PRM Arad, care se va desfășura sâmbătă, la Casa de Cultură a Sindicatelor, începând cu orele 11,00, are trecut pe ordinea de zi alegerile pentru un nou președinte și un nou birou municipal.

Conform celor declarate de Marcel Grec, președinte interimar al Organizației Municipale a PRM Arad, lucrările se vor desfășura cu ușile închise, adică departe de ochii presei. **„Nu avem nimic de ascuns, dar este pentru prima dată când membrii noștri se întrunesc în noua formulă și dorim ca aceștia să se exprime liber. De asemenea, vom discuta despre strategia partidului privind eventualele alegeri anticipate și nu dorim ca amănuntele să fie aflate de partidele concurente"**, a declarat Marcel Grec.

La Conferința Municipală au dreptul să participe doar delegații care au fost desemnați de organizațiile de cartier. Aceștia vor trebui să prezinte, la vot, delegația și un act de identitate. Până în prezent, Constantin Mnerie și-a anunțat candidatura pentru funcția de președinte al Organizației Municipale a PRM Arad.

Daniel Albu

Teamwork, Competition & Technology BOS

BOS Automotive Products Romania S.C.S. Arad

BOS este o companie multinationala cu locatii si filiale in Europa, America de Nord si Asia. BOS proiecteaza, produce si vinde accesorii pentru interiorul automobilelor pentru toti producatorii de automobile. Pe parcursul catorva decenii in care a promovat o strategie de dezvoltare continua si inovatii, BOS a devenit leader in cadrul segmentului sau de piata. Pentru BOS Automotive Products Romania S.C.S. cu sediul in ZONA LIBERA ARAD CURTICI – PLATFORMA AEROPORT ARAD cautam:

Operatori asamblare

Cerinte:
1. Studii medii (liceu sau scoala profesionala);
2. Seriozitate si flexibilitate;
3. Capacitate de lucru in echipa;
4. Disponibilitate pentru program prelungit;
5. Experienta intr-un domeniu similar constituie un avantaj.

Oferta noastra este deosebit de atractiva si competitiva, permitand atragerea celor mai buni candidati. Daca sunteti interesat(a) sa colaborati cu noi, nu ezitati sa ne contactati! Pentru a participa la selectia in vederea sustinerii unui interviu confidential, va rugam sa ne trimiteti CV-ul prin fax la numarul 0257-307308, prin e-mail la adresa: dbalaban@bos-ro.com sau la sediul societatii noastre din cadrul Zonei Libere Arad Curtici, Platforma Aeroport Arad.
Doar candidatii selectati vor fi contactati.

focused on customer - driven by innovations ***www.bos.de***

(com./09.2005)

Întrebarea săptămânii
Răspunde prefectul Cristian Stragea

- D-le prefect, care este atitudinea cetățeanului, dar și a prefectului Cristian Stragea, față de conflictul dintre primărie și piețari?

- În ceea ce privește pe cetățean, îmi doresc ca tradiția urbanistică și civică să fie păstrată. Așadar, dacă acolo se va face comerț, tradiția va fi păstrată, cu o amenajare urbanistică, care să dea soluții pentru o parcare civilizată în centrul orașului, atât de necesară. Ca prefect, văd în acest conflict o problemă de comunicare. Va trebui să recunoască toată lumea că Aradul cunoaște într-un an de mandat al primarului Falcă un ritm investițional, care nu a existat în nici un mandat până acum. Acesta este adevărul. De ce este o problemă de comunicare? Pentru că există persoane care nu înțeleg dezvoltarea urbanistică a zonei și care nu au viziunea viitorului unui oraș modern și civilizat. Și comerțul trebuie să se facă în mod civilizat. În momentul când se va înțelege buna intenție a primarului, lucrurile vor avea traiect încurajator.

I. Iercan

Precizare

În articolul „Întrebarea săptămânii" din Adevărul de miercuri, 14 septembrie a. c., pag. 6, dintr-o regretabilă eroare, în loc de 131 miliarde lei, a apărut 31 miliarde. Așadar, suma pe care C. J. Arad a primit-o pentru modernizarea drumurilor județene este de 131 miliarde lei.

I. I.

Anticipate în luna decembrie?

(Urmare din pagina 1)

În paranteză fie spus, cam pe bune, premierul reușind performanța - nu știu cum - să calce în străchini mai tot timpul. Revenind la fixul lui Băsescu, să notăm că atunci când lumea politică preocupată de altceva uitase parcă de treaba cu anticipatele, iată că președintele reia această idee. Și nu numai că o reia, **ci dă de înțeles că, probabil, în luna decembrie românii vor merge din nou la urne...**

De ce insistă atât de mult Traian Băsescu în legătură cu alegerile anticipate? Din mai multe motive, primul fiind cel scos mereu în față. Respectiv, asigurarea unei majorități confortabile în Parlament pentru Alianța PNL-PD. O majoritate bazată însă exclusiv pe cele două partide, lucru, crede Traian Băsescu, nu greu de atins atâta vreme cât, iată, Alianța continuă să conducă detașat în sondajele de opinie cu un procent de 45-50%. O judecată corectă, dar Traian Băsescu, politician trecut prin multe, știe că situația aceasta are toate șansele să se schimbe rapid începând de anul viitor, datorită atât iernii care urmează, o iarnă cu cheltuieli de întreținere tot mai împovărătoare, cât și datorită noilor taxe și impozite cu care va debuta 2006, cheltuieli care vor atârna ca o ghiulea de picioarele Guvernului și ale Alianței. De aceea, **luna decembrie reprezintă ultimul tren pe care Alianța îl mai poate prinde și trebuie să-l prindă dacă vrea să guverneze fără probleme mai departe.** Firește că într-o asemenea ecuație nu figurează nici UDMR și nici Partidul Conservator, de unde și, normal, atitudinea lor negativă față de ideea unor alegeri anticipate, o atitudine ceva mai nuanțată având însă UDMR-ul care, sperând că în final, Alianța nu va reuși să obțină singură majoritatea și va apela din nou la UDMR, a lăsat să se înțeleagă că dacă și dacă se pune totuși problema unor anticipate, atunci UDMR-ul nu se va opune.

Al doilea motiv al insistenței cu care Traian Băsescu vorbește de alegeri anticipate este unul nemărturisit public, dar lesne de dedus de către oricine. Mai exact, este vorba despre speranța ca în cazul obținerii unei majorități parlamentare, **Partidul Democrat să devină partidul conducător în cadrul Alianței,** speranță câtuși de puțin neîntemeiată dacă ne reamintim că în toate sondajele interne din ultimul timp Partidul Democrat a surclasat Partidul Național Liberal. De ce ține și susține pe față Traian Băsescu Partidul Democrat? Din motivul pentru care a procedat la fel și Ion Iliescu față de PSD pe vremea când era el președinte: pentru că provine din acest partid, legătura sa cu PD fiind una dublă. Pe de o parte, una sentimentală, iar pe de alta, una practică, consolidarea poziției PD-ului însemnând automat și consolidarea influenței lui Traian Băsescu în guvern și, pe termen mai lung, un prețios sprijin în câștigarea unui al doilea mandat ca președinte.

Evident însă că dincolo de opțiunile unora sau altora dintre partide în legătură cu eventualitatea unor alegeri anticipate, se pune problema cum vor fi ele declanșate. **Sau provocate.** Pentru că nu poți să vii în fața unei întregi țări și să spui cinic că tu, Alianță, vrei, pur și simplu, Puterea, ci trebuie găsit un motiv, chiar străveziu, dar trebuie găsit ceva... Și după unele speculații, acel ceva va fi **declanșarea unor crize politice artificiale prin demisia miniștrilor PD din guvern,** caz în care, normal că Tăriceanu va fi obligat să demisioneze și el. Iar de aici până la alegeri anticipate nu este decât un pas.

Simplu, nu? Ca orice în politică. Din păcate...

Bursieri din rândul românilor din Ungaria, studenți la Universitatea „Aurel Vlaicu"

Universitatea „Aurel Vlaicu" din Arad a fost aleasă de 7 dintre cei 11 bursieri ai statului român din rândul comunității românilor din Ungaria, pentru a-și continua studiile superioare. Cei șapte absolvenți ai Liceului „Nicolae Bălcescu" din Gyula, singurul liceu în care se predă și în limba română din Ungaria, vor urma studiile **Facultății de Științe Umaniste și Sociale,** specializarea Română-Engleză, ale **Facultății de Științe Economice,** specializarea Economia Turismului, Comerțului și Serviciilor și ale **Facultății de Teologie.** Ieri, în cadru festiv, cei șapte, însoțiți de Șeful de Oficiu al Autoguvernării pe Țară a Românilor din Ungaria, Tiberiu Juhasz, au depus dosarele de înscriere la Universitatea de stat arădeană.

Opțiunea celor șapte tineri pentru **Universitatea „Aurel Vlaicu" din Arad** vine în continuarea bunelor relații stabilite în ultimii ani între **Universitatea arădeană și Autoguvernarea pe Țară a Românilor din Ungaria**, între care există un protocol de colaborare pe probleme care țin de învățământ și cultură. Anul acesta, în baza aceluiași protocol, un grup de profesori români care predau la școli în care se predă și limba română din Ungaria au urmat cursuri de pregătire, la Arad și Gyula, sub conducerea unor cadre didactice de la **Universitatea „Aurel Vlaicu"**, în baza unui proiect finanțat de Ministerul Învățământului din Ungaria. În continuarea aceluiași protocol, absolvenții **Liceului „Nicolae Bălcescu"** din Gyula au luat la cunoștință despre bogata ofertă academică a **Universității „Aurel Vlaicu"**, o parte dintre ei optând să-și continue studiile superioare la această Universitate. **„Este un moment extrem de important ca semnificație. Dacă înainte de 1990 tinerii români din Ungaria care doreau să studieze la universități românești alegeau Bucureștiul, apoi, după Revoluție, se orientau prioritar spre Cluj sau Oradea, este pentru prima dată când opțiunile lor au mers, preponderent, spre Universitatea „Aurel Vlaicu" din Arad, ca urmare a bunelor relații stabilite între conducerea Universității și Autoguvernarea pe Țară a Românilor din Ungaria"** - a declarat șeful de Oficiu al Autoguvernării, Tiberiu Juhasz. **Rectorul Universității „Aurel Vlaicu", prof. univ. dr. Lizica Mihuț,** a apreciat că această opțiune pentru **Universitatea „Aurel Vlaicu"** a tinerilor români din Ungaria se dorește a fi doar începutul unui proces de durată, în cadrul căruia **Universitatea arădeană** va împlini așteptările și opțiunile pentru învățământ superior de calitate, la standarde europene, pentru reprezentanții comunităților românești din Ungaria și serbia și Muntenegru.

Foto: V. Musca

Biroul de Presă al Universității „Aurel Vlaicu"

Cursuri de limbi străine

Universitatea „Aurel Vlaicu", prin *Departamentul de limbi străine* din cadrul *Facultății de Științe Umaniste și Sociale*, organizează cursuri de limbi străine, pentru limbile engleză, franceză și germană. Cursurile sunt structurate pe trei nivele: *începător, mediu și avansat.* Pot beneficia de aceste cursuri studenții universității care doresc să aprofundeze și altă limbă străină în afara celei din programa de studiu, dar și alți solicitanți din cadrul universității sau din afara acesteia. Cei care doresc să obțină un certificat recunoscut pe plan mondial pot urma *Cursuri Cambridge* de limba engleză, care oferă și posibilitatea de a testa și evalua temeinic cunoștințele de limba engleză. Sunt oferite următoarele *Cursuri Cambridge: First Certificate, Certificate in Advanced English și Business English Certificate.*

Informații suplimentare pot fi obținute la sediul *Facultății de Științe Umaniste și Sociale*, în cadrul *Complexului Universitar „M"* din cartierul Micălaca precum și la numerele de telefon: *219.336* sau *0744-511.223.*

O identitate falsă, doi vinovați

Polițiștii de frontieră de la Nădlac au reținut, pe sensul de ieșire din țară, două persoane - un bărbat și o femeie - ce s-au legitimat la control cu pașapoarte românești valabile.

Lucrătorii au sesizat, însă, unele diferențe între fizionomia bărbatului și fotografia din pașaport, astfel că turistului i s-au solicitat date suplimentare de identitate.

Pentru că n-a fost chip să recunoască faptul că pașaportul nu-i aparținea, au fost extinse cercetările, în urma cărora s-a stabilit adevărata identitate a individului. Astfel, bărbatul se numește **Gabriel D.,** de 20 de ani, din București, iar pașaportul prezentat la frontieră aparținea fratelui său, de la care l-a sustras.

„Tânărul a fost returnat din Spania și se afla sub efectul interdicției de a călători în străinătate, acesta declarând că intenționa să ajungă în Italia împreună cu concubina sa - Cristina A., de 20 de ani, pentru a-și găsi locuri de muncă", a declarat purtătorul de cuvânt al IJPF Arad, inspector principal **Robert Iudt**.

Bărbatul s-a ales cu dosar penal pentru fals privind identitatea și tentativă de trecere ilegală a frontierei de stat. Concubina sa, care l-a ajutat să-și ascundă numele real, va fi și ea cercetată pentru fals privind identitatea.

Sorina Ambruș

Curs pentru surori de Cruce Roșie

Filiala județeană de Cruce Roșie organizează un nou curs de școlarizare a surorilor voluntare de Cruce Roșie. Cursurile se desfășoară în perioada octombrie 2005 - iunie 2006, absolventele urmând ca la finalul său să primească o diplomă de absolvire ce le atestă calificarea cu noțiuni în domeniul îngrijirii bolnavului și acordare a primului ajutor.

Înscrierile se pot face începând cu data de 19 septembrie a.c. la sediul instituției din str. Lucian Blaga nr. 8, zilnic între orele 8-16. Alte informații se pot obține la telefon: 281625.

M. P.

Kerwei la Aradu Nou

Forumul German Arad și Banat-JA organizează duminică, sărbătorirea hramului bisericii romano-catolice din Aradu Nou. Astfel, cu începere de la orele 9 se vor desfășura întâlnirea perechilor în portul popular și primirea invitaților la Liceul German, 9,30 - defilarea spre biserică, 10- Sf. Liturghie, 11 - recepție la casa parohială, defilarea perechilor prin centrul Aradului Nou, 12 - recepție la sediul F.D.G.A. Aradu Nou, după-amiaza la ora 16 cei interesați vor asista la un program cultural și la licitarea buchetului, la Liceul German, iar de la ora 21, în același loc, va avea loc balul tradițional.

(COM./09.2005)

„Ajutat” de medici

Un alt copil duce în mormânt misterul morții sale

(Urmare din pagina 1)

Drama familiei Banyai, alcătuită din mezinul Andrei, de 10 ani, Anna, de 13 ani, și soții Ildiko și Nicolae, a început în luna mai a acestui an. Atunci, într-una din zile, un accident stupid, o căzătură cu bicicleta avea să fie cauza care a generat decesul Annei. Fata ar fi împlinit în 17 august, 14 ani. Dar n-a mai ajuns ziua aceea. Pentru că, susține Ildiko, „medicii au omorât-o cu zile”. Dar cine poate reda, poate vorbi mai bine despre ceea ce s-a întâmplat, decât mama fetei?

Compromisuri

„Cazul familiei Steiner și cazul nostru au foarte multe asemănări. Este vorba despre efectuarea analizelor, operațiune care, în orice alt spital din țară se face în ziua internării, pentru a se ști cum trebuie tratat bolnavul. Lucru care nu s-a întâmplat și la Spitalul Județean din Arad. Apoi, sunt acele ecografii bucuclașe, pe baza cărora s-au dat diagnosticuri eronate. Dar, parcă peste toate o asemănare este izbitoare: amândoi copiii au fost operați fără să știe de ce. În Județeanul din Arad a devenit obicei ca medicii să nu stea de vorbă cu părinții bolnavului. Te tratează cu aroganță și indiferență, pentru ca apoi să afirme că părinții sunt de vină, că nu au cooperat. Ca să înțelegeți mai bine, vă voi relata întâmplarea de groază prin care am trecut. Eu lucrez la Poștă. Vineri, în 6 mai 2005, am fost convocată la ședință, la Lipova. Când am venit acasă, la ora 18,00, fata era în pat. Am întrebat-o ce s-a întâmplat și mi-a zis că o doare puțin capul. I-am dat un paracetamol și am lăsat-o să se odihnească. Spre seară, când a coborât din pat am văzut că șchiopătă. Mi-a zis că a căzut cu bicicleta și s-a lovit la genunchi și la șold, dar nu avea vânătăi. Sâmbătă dimineața l-am sunat pe medicul de familie, i-am spus ce s-a întâmplat, dar mi-a zis că nu are cu ce să vină în sat, că este la un botez cu soțul său, care este preot, și că o roagă pe asistenta sa să vină să vadă copilul. A venit asistenta, i-a palpat fetei genunchiul. A zis că nu sunt motive de îngrijorare și să-i pun comprese. În noaptea de sâmbătă spre duminică, fata a făcut febră. Duminică, cu toate că era sărbătoare, au fost Paștele Morților, asistenta a trecut, din nou, să o vadă. I-am spus de febră și mi-a dat bilet de trimitere, la Urgențe, la Spitalul Județean din Arad și mi-a mai zis că luni dimineața va veni salvarea de la Arad. Așa a și fost. Luni dimineața a venit Salvarea, dar mi-au zis că nu o pot duce la spital, pentru că la Urgență nu primesc cazuri mai vechi de 24 de ore. Pentru a evita birocrația, și pentru a mă ajuta într-un fel, mi-au spus să declar că fiica mea a căzut sâmbătă de pe bicicletă. Am ajuns pe la ora 9,00 la Spital. O asistentă a întocmit o fișă de internare și mi-a dat un bilet de trimitere la radiologie. Am fost la radiologie și când ne-am întors ne-a spus că stăm după medic. Deși e vorba despre secția de Urgență, l-am așteptat pe medicul respectiv, pe hol, mai bine de două ore. Doctorul Moldovan, el era de serviciu, s-a uitat peste radiografii, a consultat-o superficial, în sensul că i-a palpat genunchiul și șoldul. Când a văzut că eu nu aud bine, am o deficiență de auz, s-a enervat brusc și a început să urle, spunând că nu se poate înțelege cu mine. Am rămas șocată. I-am spus că fiica mea a făcut febră și că respiră greu. Deși era cu stetoscopul la gât, nu s-a deranjat să o consulte, ci doar să-și ia niște notițe în fișă. Apoi a ridicat-o pe fată și i-a spus să umble. Cum fata nu putea, am încercat să o ajut. A început să țipe, spunând să meargă odată că nu are timp să stea după noi toată ziua. Apoi mi-a zis că copilul nu are nimic grav, dar că nu-i place starea ei generală, că o internează să-i facă unele analize și investigații. Pe mine m-a trimis acasă spunându-mi că sunt destule asistente și infirmiere plătite, care să aibă grijă de fată”.

Calvarul de-abia acum începe

Despre modul în care a avut grijă de copil personalul medical ne spune tot Ildiko: „Au internat-o la Ortopedie, în salonul 302. De fapt, au pus-o pe un pat. Cât am stat acolo, Dumnezeu știe! Cert este că fata a început să se plângă că-i este frig. Cum nu aveam cu ce să o acopăr, am făcut greșeala să merg la camera asistentelor să cer o pătură. M-am ales cu o muștruluială și am fost sfătuită să plec, că așa le-a zis doctorul Moldovan. A acceptat, totuși, să las un număr de telefon, să pot fi sunată în caz că este nevoie. Mi-am luat rămas bun de la fată, am încercat să o liniștesc spunându-i că o să vin dimineață, să aduc prosop și alte lucruri, pentru că nu am fost pregătiți pentru internare. Dacă aș fi știut la vremea aceea prin ce calvar va trece fata mea, n-aș mai fi plecat nici în ruptul capului. Dar m-am încrezut în vorbele unui medic, că totul va fi bine”.

În tot acest timp Nicolae, tatăl Annei (care deși este pensionat pe motiv de boală, câștigă un ban în plus lucrând ca și tâmplar), a apelat la cunoscuții lui de prin Arad și i-a rugat să treacă pe la spital să vadă ce face, cum se simte fiica sa. Și, spre seară, a primit un telefon de la unul dintre prietenii care tocmai o vizitase pe Anna, și care i-a spus că fata nu se simte deloc bine.

„Era prea târziu să mergem la acea oră la Arad și nici nu aveam cu ce. Marți dimineață, la ora 4,00, am plecat la tren și la 7,30 am ajuns la Arad. Peste un sfert de oră eram în salon, la căpătâiul Annei. Colegele de salon ne-au spus prin ce coșmar a trecut fiica noastră. A fost agitată toată noaptea, nimeni nu a putut dormi din cauza ei. Mai mult, a căzut din pat când a vrut să meargă să-și facă nevoile și s-a lovit la mână. Pe la ora 9,00 a venit și doctorul Moldovan la vizită. Ne-a văzut și ne-a spus că nu au fost nici un fel de probleme. Culmea! Când a revenit ne-a spus că a auzit că fata a fost agitată și că nu vrut să mănânce nimic. Rupându-și, parcă, ceva din el, mi-a permis să rămân cu fata. A zis că-i mai face niște analize. Dar întreb, până atunci ce-a făcut? Apoi, pe la ora 12,00, au dus-o din nou la radiologie. Peste jumătate de oră a venit doctorul Moldovan agitat tare, spunându-mi că-i bai, că fata are ficatul rupt și hemoragie internă. Am căzut ca trăzniți. De unde până unde ficatul rupt? Apoi au mai dus-o odată la ecograf, spunând că e ordin de la dr. Moldovan. Am așteptat degeaba în fața cabinetului să aflăm rezultatul. S-au tot perindat pe acolo medici, asistente, dar nu știu cum îi cheamă pentru că în Județean nimeni nu poartă ecuson. Într-un târziu, o doctoriță, nici pe ea nu știu cum o cheamă, ne-a spus că fata nu are nimic, doar intestinele sunt balonate de la gaze, și au dus-o înapoi în salon” - ne-a spus Ildiko.

Un tată și un frate, nemângâiați

Clipele dramatice ale unei mame

Pentru că acasă Andrei, celălalt copil al familiei Banyai, rămăsese singur, Nicolae a trebuit să se întoarcă în aceeași după-amiază la Petriș. Nu înainte de vorbi cu doctorul Moldovan care l-a asigurat - a câta oară? - că fata e bine. Dar nu era deloc așa: „Stăteam în salon, la căpătâiul fetei. Încercam să o conving să mănânce ceva. Apoi a venit o altă asistentă. Mi-a zis că are ordin, alt ordin!? să o ducă din nou pe Anna la ecografie. Ne-am chinuit să o punem pe targă. Am dus-o la lifturi, dar nu mergeau. Nici nu mai știu cât am așteptat. Anna repeta într-una că îi este frig și că vrea acasă. Cu greu am ajuns la ecograf. După ce i-au făcut investigațiile, a venit doctorița, a venit și doctorul Moldovan însoțit de alți doi medici. Se tot vorbeau, se contraziceau. Doctorița a zis că e posibil ca să se fi înșelat, iar doctorul Moldovan a zis să o pregătească de operație, că are hemoragie internă. I-au făcut spălări intestinale, erau goale. I-au băgat un tub de drenaj în stomac, era gol. Le-am zis că fata nu mâncase nimic de trei zile, dar mi-au răspuns că așa e procedura. I-au pus o perfuzie și au plecat. Pe când s-a golit perfuzia, o asistentă i-a mai pus una. Copilul făcea spume la gură, avea alternanțe de delir și luciditate, buzele îi cerau crăpate și uscate și urla după apă. I-am zis asistentei, care tot venea să regleze perfuzia, să anunțe doctorul. A ripostat spunând că știe doctorul ce face. Mi-a dat, totuși, o bucată de tifon, să-l ud, să-i șterg buzele. Copilul era atât de însetat încât mușca din tifon, doar, doar se scurge un pic de apă. Mă mușca de mână, implorându-mă să-i dau apă. Încerca să-și smulgă tubul de drenaj, să-și scoată perfuzia. Am încercat să o calmez. Doamne, Dumnezeule, credeam că nu este adevărat, prin ce am ajuns să trec! A venit o altă infirmieră. Ordin de la doctor să o ducem din nou, la radiologie. Curgea transpirația șiroaie pe copil, iar noi o transportam pe coridoarele cu geamurile larg deschise. Când a văzut-o medicul radiolog s-a întrebat de ce o mai chinuie cu tubul de drenaj, nu au văzut că plosca este goală? Cu chiu cu vai i-au făcut o nouă radiografie. Apoi din nou în salon, sub perfuzii. Copilul delira, era transpirat tot și parcă se învinețea. A revenit infirmiera, ordin de la doctor, altă radiografie că precedenta nu a fost concludentă. Alt calvar. Dar, de data aceasta am reușit să o susținem pe Anna, să-i poată face radiografie. Când a venit rezultatul, altă surpriză - are ceva la plămâni! Am revenit în salon unde, în câteva minute, a venit doctorul Moldovan însoțit de vreo șase medici. Au încercat să-i ia pulsul, dar nu au reușit. Anna se învinețea tot mai tare. Apoi doctorul Moldovan a venit direct la mine, a început să mă scuture, să țipe la mine că noi suntem de vină că fata moare, că are ficatul zob, intestinele perforate și hemoragie internă, și mi-a spus să ies afară din salon. Nu înainte de a-mi zice că soțul meu a burdușit-o cu pumnii, mergând până acolo încât să spună că Nicolae a violat-o pe Anna. Am rămas șocată. De unde concluziile, de unde i-au venit doctorului Moldovan ideile respective? A mai spus să o ducă la terapie intensivă, să o pregătească de operație și să se verifice dacă a fost violată. Era marți seara”.

Dilemele unui medic: de ce nu i-au crescut sânii, de ce nu are păr ... pubian?

Nicolae Banyai, în discuțiile pe care le-am avut cu el, ne-a dezvăluit faptul că, miercuri, după ce Anna murise, doctorul Moldovan a venit și a încercat să-și ceară scuze pentru că l-a acuzat că ar fi bătut-o și violat-o: „Mi-a spus că îi cere iertare în fața lui Dumnezeu că m-a acuzat de fel de fel de lucruri. Dar că nu i-a explicat de ce, la vârsta ei, 13 ani, nu i-au crescut sânii și de ce nu avea păr pubian. Mi-a zis că, inițial, a crezut că fata s-a epilat. E complet nebun. Să-mi spună în față asa ceva. E adevărat că fata nu era dezvoltată precum fetele de vârsta ei și că era o fire mai bolnăvicioasă. Dar asta trebuia să vadă și doctorul înainte a spune ce a spus”.

Anna, mult prea devreme plecată în lumea celor drepți

„Am dus-o acasă în sicriu!”

Despre operație de marți seara și despre ceea ce s-a întâmplat după intervenția chirurgicală, în nopatea de marți spre miercuri, ne spune tot Ildiko Banyai: „O infirmieră m-a rugat să mă adun, că fiica mea are nevoie de mine. De-abia atunci am realizat că tot circul făcut de doctorul Moldovan s-a desfășurat în prezența copilului. Nu a fost de mirare că biata fată era îngrozită. Am încercat să o încurajez, să-i spun că va merge cu ei, că-i vor scoate tuburile și perfuziile, că o vor face bine și că vom merge acasă. M-a implorat să nu o las și să o duc acasă. M-a strâns de gât și mi-a spus: Mămicuță, te iubesc! Au fost ultimele ei cuvinte, ca un fel de rămas bun. Nu aveam să o mai revăd lucidă. Când au terminat operația nu știu. Pentru că nu m-a anunțat nimeni. Dar cred că era pe la opt seara. Pe coridor m-am întâlnit cu doctorul Moldovan. Deși stăteam în fața lui, a trecut pe lângă mine fără să mă observe. L-am strigat și i-am cerut amănunte. A zis că operația decurs fără probleme, au găsit o infecție la intestine, dar starea copilului e stabilă și-n curând o voi putea duce acasă. Așa a și fost, numai că am dus-a acasă în sicriu! Dânsul a plecat, iar eu m-am dus să-mi caut copilul. L-am găsit într-un salon, la reanimare. O doctoriță și câteva asistente se chinuiau să o stabilizeze. Era conectată la un tub. Se tot chinuiau cu un aparat, au văzut că nu merge și au adus altul. I-au pus perfuzii și i-au dat injecții. Am întrebat dacă își mai revine și doctorița mi-a spus că nu se știe. Apoi au plecat. Am rămas singură să-mi veghez copilul și aparatele lor. Cum eram singură și cum fișa copilului era pe masă, am mers și am citit-o. Deși doctorul Moldovan mi-a zis că i-au fost făcute analize și alte cele, fișa era goală. Toată ziua de luni nu i-a fost administrat nici un medicament, cu excepția unui diazepam. Ce să mai zic?”

„Roagă-te la sfinți!”

Pe la miezul nopții, copilul a făcut stop cardiac. Au venit mai mulți medici, au adus un aparat pentru șocuri electrice. Pe mine m-au scos afară din salon. Apoi au venit să-mi spună că fata a fost stabilizată. O doctoriță mi-a mai spus că nu s-a găsit nimic la operație. Am întrebat-o unde e ficatul rupt, intestinele perforate, hemoragia internă, dar nu a putut să-mi dea un răspuns. Doar că-i pare rău și că singurul în măsură să răspundă este doctorul Moldovan. Și mi-a mai zis să ne rugăm la toți sfinții, să ne ajute ca fata să reziste până dimineață. Deci, într-un spital, când un copil se zbate între viață și moarte singura soluție și șansă este să te rogi?”

„Dar sfinții nu au ascultat”

„Dar m-am rugat. La toți sfinții, cum au zis ei. Dar sfinții nu au vrut să mă asculte. Mult după miezul nopții, din salon a ieșit o doamnă doctor și mi-a zis că-i pare rău, dar fata mea a murit. Nu-mi venea să cred. Nici nu știu cum am reacționat. Umblam prin spital și plângeam într-una pe coridoare. Nu-mi venea să cred că de la o căzătură de pe bicicletă se poate muri. Dar în Arad se poate. Am întrebat cauza morții. Mi-au răspuns sec: pneumonie. Și că se va stabili cu exactitate după efectuarea autopsiei. De unde până unde pneumonie?”

De aici încep să curgă întrebările. Nu ne oprim asupra lor, pentru că bănuim că vi le imaginați cu toții. Un copil a murit și asta contează. Un copil care putea fi salvat. Poate la întrebarea de ce nu a fost salvat? ar trebui să răspundă doctorul Moldovan. Și alții ca și el.

Trei milioane de lei, o viață?

Pentru că, în opinia noastră, în acest caz culpa este comună. Și o lăsăm pe Ildiko să argumenteze: „Înainte de operație, doamna doctor de care tot v-am spus, m-a căutat să semnez că sunt de acord cu operația, că de asta depinde viața copilului meu. Mi-a mai zis că spitalul este în criză de medicamente și va trebui să suport costul medicamentelor. Circa trei milioane mi-a zis că costă. I-am zis că nu are importanță și că îmi vreau copilul sănătos. Dar n-a fost să fie cum am vrut eu”.

Și pentru a nu da posibilitatea unora să o tragă la răspundere pe biata femeie, ne asumăm continuarea întrebând: În realitate, cele trei milioane ce-au fost? ... Dacă acesta a fost prețul unei vieți, nu ne rămâne decât să încheiem și să lăsăm sfinții invocați de medici să-și facă datoria în continuare. Dar, măcar de data aceasta, să judece corect.

***

Cât privește familia îndurerată, părinților nu le rămâne decât să aștepte rezultatul autopsiei pentru a afla, oficial, din ce cauză a murit Anna. De ce nu au primit până acum nici un răspuns oficial? O altă întrebare asupra căreia trebuie meditat. Și încheiem tot cu întrebări. Puse de către Nicolae: „cine știe câți copii au mai murit astfel? Nu e nimeni să-i tragă la răspundere pe cei vinovați? Câți copii mai trebuie să moară?”

Gheorghe Schwartz - Sexagenar

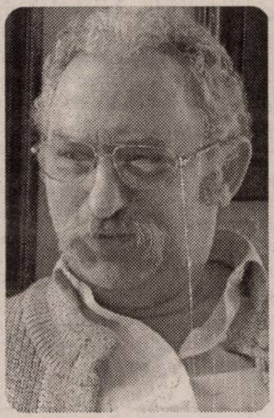

*Cu prilejul zilei de naștere, scriitorul **Gheorghe Schwartz** va fi sărbătorit azi, 16 septembrie, la ora 16, în foaierul **Teatrului „Ion Slavici”**, de Uniunea Scriitorilor. Îi urăm și noi **„La mulți ani!”** prozatorului, căruia **Editura Polirom** îi va lansa săptămâna viitoare un nou volum - **„Axa lumii”** - din amplul ciclu romanesc **„Cei o sută”**.*

Stimate Maestre Gheorghe Schwartz,

Vâltoarea evenimentelor cotidiene ne oferă puține momente în care să trăim bucuria desprinderii din capcana materialității. Astăzi, am această bucurie, legată iarăși - oare, a câta oară? - de numele Dumneavoastră.

Mă bucur că astăzi am ocazia să-dau frâu liber gândului ce mă poartă către neprețuitul scriitor, om de cultură și, nu în ultimul rând, om al Cetății care sunteți.

Mă bucur că am ocazia, cu prilejul zilei Dumneavoastră de naștere, să vă urez, cu toată sinceritatea, sănătate, putere creatoare și multe bucurii. Fie ca robusta Dumneavoastră voință creatoare să-și continue drumul spre deplinătate, iar opera împlinită să exercite pentru mulți ani de acum încolo, aceeași fascinație, să trezească aceeași emoție.

La mulți ani, Maestre!

Gheorghe Falcă, Primarul Municipiului Arad

Ecologia eternă

16 septembrie - Ziua internațională a ozonului!

Fenomenele de o gravitate deosebită produse în ultimul timp pe glob, agravarea războiului fratricid pe care omul îl poartă cu natura fac ca tematica ecologică să fie mai actuală ca oricând.

În ceea ce privește România, nu trebuie omisă realitatea că avem nevoie de o perioadă de trazitie de 15 ani pentru racordarea la standardele ecologice ale UE, iar costul este uriaș: 30 miliarde de euro.

Astăzi 16 septembrie, când mapamondul elogiează efectele binefăcătoare a stratului de ozon, apreciem ca pozitiv faptul că avem o Strategie națională privind protecția mediului, un plan de acțiune privind Protecția Atmosferei și o strategie de dezvoltare durabilă a României.

Mai recent, vis a vis de inundațiile devastatoare din anul 2005 avem și o Strategie Națională privind Schimbările Climatice. Problematica protejării stratului de ozon a constituit tematica Conferinței de la Kyoto - Japonia, din 1997.

Strategia Națională privind Schimbările Climatice spune în 20 de pagini că trebuie să respectăm Protocolul de la Kyoto, ratificat de România încă din 2001, și directivele Uniunii Europene. Protocolul se referă, în principal, la reducerea emisiilor naționale de gaze atmosferice, care determină încălzirea globală - dioxidul de carbon, metanul, protoxidul de azot și altele.

Pentru a respecta Protocolul de la Kyoto, România ar trebui să reducă valoarea emisiilor de gaze cu 8% față de anul de referință 1989. În această privință n-avem nici o problemă. Restructurarea economiei a dus, fără vreo intervenție din partea Ministerului Mediului, la o scădere de 50%. Chiar dacă până în 2012 industria se va însufleți, emisiile de gaze vor rămâne mult sub limita impusă de Protocol. Așa că putem chiar să vindem AAU-ri, adică unități de CO țărilor poluate. Pe de altă parte, până la integrarea în UE trebuie să aplicăm Directiva privind comercializarea emisiilor. Ministerul Medizului va înființa un registru național pentru înregistrarea permiselor de emisii CO. Fiecare agent economic din sectorul energiei și industriei va primi un număr de permise. Agenții care vor reduce emisiile vor putea vinde pe piață surplusul de permise.

În acest context, trebuie să remarcăm că România, deși are numeroase probleme ecologice, la capitolul atmosferă poate deveni o reală exportatoare de durabilitate.

Conf. univ. dr. ing. Corneliu Maior
Președintele Partidului Ecologist din România, filiala Arad.

Se inaugurează Galeriile Turnul de Apă

De Zilele Europene ale Patrimoniului se vor deschide Galeriile TURNUL DE APĂ, cu o serie de evenimente. Astăzi, 16 septembrie 2005, de la orele 13, va avea loc vernisajul expoziției „Apa între utilitate și cultură”. Mâine, 17 septembrie, de la orele 11, se va desfășura un simpozion care va curpinde prezentări legate de apă, susținute de personalități arădene din varii domenii. Toate aceste manifestări sunt organizate de Galeriile Turnul de Apă, Complexul Muzeal Arad, Inspectoratul pentru Situații de Urgență „Vasile Goldiș” Arad, Direcția Silvică Arad, Parcul Natural Lunca Mureșului Arad, Biblioteca Județeană „A.D.Xenopol” Arad, Centrul Cultural Județean Arad, Centrul European al Universității „Aurel Vlaicu” Arad.

Polițiștii și pompierii - răsplătiți cu... mulțumiri

Mă numesc Ana Bălan, locuiesc în Arad, str. Traian Moșoiu, nr. 4-6, et. II, ap. 11. Pentru mine, intrarea în locuință a devenit o problemă. Sau îmi găsesc yalele blocate, sau nu mi se permite să intru în casă de unii locatari. Așa s-a întâmplat că în decurs de patru ani am fost obligată să schimb două uși și douăzeci și patru de yale. Acum, cu ușa metalică mai e o problemă.

În ziua de 7 septembrie, venind acasă, în jurul orei 19, am găsit yala blocată. După ce au încercat mai multe persoane să deblocheze yala, a fost imposibil. Am fost obligată să apelez, prin telefonul 955, la sprijinul poliției. Ofițerul de serviciu, V. Pirtea, mi-a trimis urgent un echipaj format din trei polițiști, care, încercând în fel și chip, nu au reușit să repare ceea ce alții au stricat: singura soluție le-a mai rămas solicitarea pompierilor, care au răspuns prompt, au escaladat balconul și, intrând în locuință, au deschis ușa prin interiorul locuinței. Datorită acestor băieți minunați, am salvat ușa de metal care, altfel, trebuia tăiată.

Țin să mulțumesc în mod deosebit echipajului de la poliție format din: agent principal Flonta Cristian, agent Cristea Filaret, agent Jurcă, împreună cu ofițerul de serviciu de la 955 - Vasile Pirtea. Toți acești băieți sunt model pentru Poliția Arad.

Totodată, mulțumesc echipajului de la Pompieri. Fără intervenția pompierilor nu se putea face nimic și ușa de metal era compromisă. Comandanții se pot mândri cu polițiștii și pompierii de elită.

ROMÂNIA
MINISTERUL EDUCAȚIEI ȘI CERCETĂRII
UNIVERSITATEA DE VEST „VASILE GOLDIȘ” ARAD
310025 ARAD, Bd. Revoluției nr. 81 tel. 0040 /0257/ 280.335 fax 0040 /0257/ 280.810 e-mail: rectorat@uvvg.ro web: www.uvvg.ro

STUDIILE DE MASTERAT - UN CICLU DE STUDII EUROPENE
ÎNSCRIERI ÎN VEDEREA ADMITERII PÂNĂ ÎN 30 SEPTEMBRIE 2005

Admiterea într-o universitate europeană, instituție organizatoare de studii - ciclul licență - masterat - doctorat

Prin Ordinul Ministerului Educației și Cercetării nr. 4811/17.08.2005, Universitatea de Vest „Vasile Goldiș” a fost atestată ca instituție organizatoare de doctorat, începând cu anul universitar 2005-2006.
Astfel, în cadrul Universității de Vest „Vasile Goldiș” Arad s-a realizat integral trecerea la Sistemul academic european cu 3 cicluri de studii, după modelul Bologna 1999: licență-master-doctorat, singura universitate arădeană care îndeplinește aceste condiții.
Acordarea calității de instituție organizatoare de doctorat plasează Universitatea de Vest „Vasile Goldiș” din Arad în compania selectă a universităților de tradiție din România. De asemenea, este o confirmare a realizărilor în managementul calității academice și a statutului de membră a Asociației Universităților Europene EUA, cu sediul la Bruxelles. Se realizează, astfel, și recomandarea făcută de Asociația Europeană pentru Asigurarea Calității (ENQA) privind integrarea învățământului superior cu cercetarea științifică de vârf. În baza celor 50 de parteneriate internaționale, la Universitatea de Vest „Vasile Goldiș” din Arad se vor putea dobândi competențe de vârf și în cadrul unor doctorate în co-tutelă cu prestigioase universități din Spațiul European al Învățământului Superior.
Este important de subliniat că prin obținerea atestatului de Instituție organizatoare de studii doctorale (IOSUD) s-a obținut și dreptul legal de a organiza în continuare studii de Masterat în toate specializările acreditate ale Universității.
Înscriindu-vă în Universitatea de Vest „Vasile Goldiș” realizați o investiție sigură în viitorul dumneavoastră.
Rector Prof. univ. dr. Aurel Ardelean

MASTERATE

Facultatea de științe juridice
- Managementul juridic al firmei și jurisdicția asigurărilor
- Administrația publică în contextul legislației actuale
- Ocrotirea familiei și asistență socială
- Drept penal și procesual penal aprofundat
- Drept civil și procesual civil aprofundat
- Drept comunitar
- Drept administrativ și statutul funcționarului public
- Drept comunitar și administrarea justiției antidrog
- Drept și relații internaționale
- Formarea continuă a personalului din administrația locală
- Dreptul mediului
- Dreptul și managementul comunitar al mediului
- Informatică în marketing
- Managementul ecologic al biodiversității

Facultatea de științe economice
- Marketing, audit și expertiză contabilă
- Administrarea afacerilor
- Management și marketing global
- Marketingul și managementul relațiilor internaționale și afacerilor comunitare
- Managementul financiar contabil și juridic al firmei
- Managementul organizațional și al resurselor umane
- Marketing și informatică
- Economia transporturilor ecologice
- Management educațional
- Marketingul societăților comerciale
- Marketing și administrație publică europeană

Facultatea de științe umaniste, politice și administrative
- Limbi moderne aplicate în afaceri
- Jurnalism - Multimedia
- Jurnalism sportiv
- Etnologie europeană
- Istorie și civilizație ebraică
- Istoria Transilvaniei în contextul central-european
- Limbi moderne aplicate în afaceri

Facultatea de educație fizică și sport
- Management și impresariat sportiv
- Știința sportului
- Sport și performanță motrică
- Kinetoterapie și motricitate specială

Facultatea de medicină generală
- Medicina familiei
- Medicină socială și management sanitar
- Mutațiile genetice provocate de boli și depistarea lor prin metode ale biologiei moleculare
- Tehnici de biologie moleculară în diagnosticul bolilor
- Psihoterapie medicală

ACTE NECESARE LA ÎNSCRIERE:
- diploma de studii superioare (copie legalizată)
- foaia matricolă (copie legalizată)
- certificatul de naștere (copie legalizată)
- certificatul de căsătorie (copie legalizată)
- adeverință medicală tip
- 3 fotografii tip buletin

INFORMAȚII și ÎNSCRIERI
Centrul Academic de Informare și Înscriere
Bd. Revoluției 94-96 Arad
tel. 0257 / 280.373

CURSURI POSTUNIVERSITARE DE PERFECȚIONARE
Facultatea de Științe Economice - Comunicare și negociere în afaceri
Facultatea de Medicină Generală și Dentară - Citopatologie (Citologia clinică)
Curs postuniversitar de specializare - Managementul carierei didactice

(COM./09.2005)

În loc de garaje

În zona Pieței Gării Aradul Nou - spații comerciale

De câteva zile, la „Transparență" este un proiect care, dacă va primi votul consilierilor municipali, în zona Pieței Gării Aradul Nou se vor construi spații comerciale produse alimentare, investiție ce aparține unei societăți private din Arad. Terenul pe care urmează a se realiza investiția - în suprafață de 2500 metri pătrați, momentan proprietatea Primăriei Arad, dar care va fi vândut beneficiarului investiției - a avut destinația de zonă verde; cu toate acestea, pe terenul în cauză sunt câteva garaje aparținând locuitorilor din zonă, dar și câteva chioșcuri de vânzare de diferite produse. **„Acestea sunt ilegal construite; dacă proiectul va fi aprobat, ele vor fi demolate"**, spune primarul Gheorghe Falcă.

Arădenii interesați pot depune în scris recomandări, sugestii și opinii privind Planul Urbanistic de Detaliu „Spații comerciale produse alimentare" până în data de 23 septembrie.

G. Knap

Primăria Pecica așteaptă investitori pentru un nou cartier

● Parohia ortodoxă încurcă planurile primarului

Primăria din Pecica încearcă, de ani de zile, să construiască un nou cartier de locuințe la marginea orașului, însă, din vina fostelor conduceri locale, proiectul a fost imposibil de pus în practică. Primarul Iustin Cionca se plânge de faptul că, din pricina unui conflict cu Parohia Ortodoxă din Pecica, n-a putut, până acum, să valorifice un teren de la marginea orașului. **„Avem un conflict cu Biserica Ortodoxă, care a primit ilegal de la fostele administrații trei hectare de teren exact în mijlocul suprafeței destinate acestui cartier. În 1996, cu două zile înainte de alegeri, primarul de atunci a dat preotului o adeverință provizorie pentru acel teren, iar în 2000, tot înainte de alegeri, tot fără comisie, fostul primar i-a dat o altă adeverință. În ultimii ani, am tot încercat să recuperăm acea suprafață, însă, fără nici un rezultat. Am vrut să-l cumpărăm, am oferit 1 euro pentru metrul pătrat de teren, plus diferite investiții în parcuri, la cimitir, dar am fost refuzați. Au organizat chiar o licitație, însă, pentru că nu s-a prezentat cineva de la Arad, licitația a fost anulată"**, se plânge primarul Iustin Cionca, acesta susținând că Parohia a solicitat în două rânduri câte 5 hectare de teren agricol, deși avea voie doar o dată, iar terenul nu putea fi dat în acea zonă, care avea destinația de cartier de locuințe. Între Primărie și Parohie există pe rol un proces, primarul Cionca declarând că aceasta este singura soluție pentru a reuși să obțină cele trei hectare.

Între timp, însă, pentru a nu mai pierde vremea de pomană, Primăria a decis să scoată la licitație jumătate din suprafața destinată viitorului cartier, mai precis 142.817 mp. **„Până la urmă, am găsit această soluție. Zona arată mizerabil, pentru că terenul, având destinație de cartier, legea nu mă lasă să-l folosesc pentru agricultură. Acum, încercăm să aducem un investitor care să realizeze acele case, noi oferind terenul cu 1 euro metrul pătrat. Bineînțeles că, acesta fiind prețul de pornire, la licitație se poate ajunge și la mai mult, în funcție de câți investitori vor veni"**, spune Cionca.

Licitația va avea loc în 4 octombrie, iar potențialilor investitori Primăria le solicită, printre altele, să realizeze infrastructura (apă, electricitate, gaz, canalizare etc.), care după doi ani va fi cedată gratuit orașului, să se ocupe de scoaterea terenului din circuitul agricol (chiar dacă nu se mai plătesc taxe, există o serie documente ce trebuie realizate), iar în termen de cinci ani să realizeze toate casele.

Cosmin Mihuța

În discuții

Registrul Comerțului, din nou în subordinea Camerelor de Comerț și Industrie

● Nicolae Băcanu: „Avem o șansă ca în circa două luni legea să fie aprobată"

Comisia juridică a Senatului a aprobat o inițiativă legislativă care prevede transferul Registrului Comerțului în subordinea Camerelor de Comerț și Industrie, inițiativă ce aparține parlamentarilor PNL Viorel Arion și Ovidiu Silaghi, ambii președinți ai CCIA - Hunedoara, respectiv Satu Mare.

E vorba de fapt de un proiect de lege de funcționare a Camerelor de Comerț (care va înlocui Decretul-lege 139/1990), ce conține peste 40 de amendamente referitoare la modul de organizare și funcționare a acestor instituții. Una din ele este că Registrul Comerțului va fi în subordinea Camerelor de Comerț. Proiectul de act normativ a fost depus la Senat în luna martie; pentru revenirea Registrului Comerțului în sistemul cameral, reprezentanții Camerelor teritoriale de Comerț și Industrie au purtat atunci discuții atât la nivelul Guvernului, cât și la cel al Parlamentului. Aceștia au avut sprijinul deputatului Dan Radu Rușanu (vicepreședintele Camerei Deputaților), care declara în primăvară că susține inițiativa legislativă în acest sens.

„Urmează ca proiectul să treacă prin plenul Senatului, apoi intră la Camera Deputaților. Se crede și noi sperăm să nu fie nici o problemă. Avem o șansă ca în circa două luni legea să fie aprobată", spune Nicolae Băcanu, președintele CCIA Arad. Dacă legea va fi aprobată în această formă, Registrul Comerțului va trece din nou în subordinea Camerei de Comerț. Ce înseamnă asta? **„Un acces direct la informații; noi suntem rupți de baza de date acum, trebuie să o cumpărăm. Apoi, va fi o relație mai bună cu agenții economici. Dar în primul rând vor fi servicii de o calitate mai bună decât sunt acum. Numai când intri în Tribunal ai o strângere de inimă..."**, adaugă Băcanu.

Reamintim că în prezent Registrul Comerțului se află în subordinea Ministerului Justiției; începând din toamna anului 2002, Registrul Comerțului a fost preluat din administrarea camerelor de comerț în subordinea Ministerului Justiției, printr-o ordonanță a Guvernului Năstase (considerată de către camerele teritoriale și de cea a României ca fiind abuzivă).

Trecerea Registrului Comerțului la Justiție a afectat serios bugetele Camerelor de Comerț, deoarece aproape jumătate din veniturile unei Camere proveneau de la Registrul Comerțului. Reprezentanții Ca-merelor de Comerț consideră că revenirea la situația anterioară Ordonanței 129/2002 nu ar fi decât o măsură reparatorie.

Gerlinde Knap

Petrom a mai ieftinit o dată benzina

După scumpirile în lanț din ultimele luni și, mai ales, de săptămâna trecută, Petrom și-a mai revenit (poate și ca urmare a intervențiilor președintelui Băsescu) și a decis încă o ieftinire a carburanților.

Începând de miercuri, Petrom a anunțat noi prețuri pentru produsele petroliere comercializate în rețeaua sa de distribuție. Tarifele au scăzut cu 800 de lei vechi pe litru pentru următoarele produse: ECO Premium - de la 36.300 de lei, la 35.500 de lei; Premium fără plumb - de la 36.000 de lei, la 35.200 de lei; Top premium 99+ - de la 39.300 de lei, la 38.500 lei. Prețurile celorlalți carburanți comercializați de Petrom rămân neschimbate: Super Euro Diesel - 33.300 de lei; Euro Diesel - 32.300 de lei; Autogas - 17.300 de lei.

Conform celor de la Petrom, noile prețuri urmăresc fluctuația cotațiilor internaționale ale carburanților. Conform noii politici de prețuri anunțată la începutul anului, stațiile Petrom aplică prețuri diferențiate, în funcție de condițiile locale de piață și de mediul concurențial.

Cosmin Mihuța

TVA rămâne la 19% anul viitor

În 2006, Guvernul nu va renunța la cota unică de impozitare de 16 %, va păstra același nivel la TVA și va reduce contribuțiile la asigurările sociale după o analiză serioasă. Acestea sunt principiile fiscale ale noului ministru al Finanțelor, Sebastian Vlădescu.

- Domnule Sebastian Vlădescu care sunt principalele repere ale politicii fiscale și de ce au fost luate aceste măsuri?

- Taxa pe Valoare Adaugată (TVA) va rămâne la nivelul actual de 19% și pentru anul viitor. Cota unică de impozitare se va menține la pragul de 16%. **În privința contribuțiilor la asigurările sociale, acestea se vor reduce in anul 2006 cu 2% din suma platita de angajator.** Vor exista diverse modificări, creșteri de baze de taxare, de deductibilități, în general vor exista schimbări de taxe de mai mică importanță din punct de vedere general - poate taxa pe moștenire sau cea pentru cei cu mașini de lux. Colegii mei lucrează în această perioadă la un pachet de măsuri, care va aduce la bugetul de stat un plus de 1% . Nu minimalizez acest pachet, dar obiectivul meu este să găsesc soluții pentru a crește veniturile bugetare cu 5%. Programul guvernului prevede creșterea veniturile bugetare de la 30% cât este în prezent, la nivelul de 35% din PIB, cât este media țărilor din Uniunea Europeană. Pentru a crește veniturile bugetare la peste 35% din PIB vom lua în calcul și taxarea și introducerea cât mai profundă a taxării în zona ilegală, de infracțiune, de evaziune fiscală.

Va fi una din direcțiile în care vom ajuta la scoaterea la lumină a economiei gri, economia ascunsă. Pentru aceasta noi încercăm să fim activi și nu singuri, ci împreună cu celelalte instituții ale statului. Acesta este un angajament al Guvernului și al Ministerului Finanțelor Publice dar este, în același timp, și un angajament pe care trebuie să și-l ia întreaga populație a României. Avem nevoie de suportul populației care cumpără în continuare fără bon fiscal și vă dau un alt exemplu de amploare, al telefoanelor mobile la mâna a doua. Întotdeauna vor exista oameni dispuși să riște. Noi vom confisca 100 de telefoane, alte 100 vor trece. Dacă nu va mai fi cerere nu va mai fi piață de telefoane mobile furate. V-am dat un exemplu mărunt.

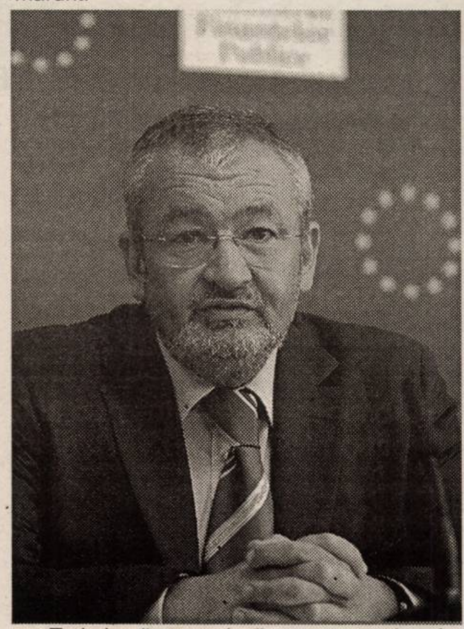

Trebuie să se producă un proces educativ, trebuie, de exemplu, ca toată lumea să ceară bon fiscal. Este un lucru elementar, pe care mulți dintre noi nu-l facem și care are un rol foarte mare în aducerea la lumină din zona economiei gri în zona albă.

Un alt mod de implicare a cetățeanului este folosirea telefonului verde al sistemului vamal. Trebuie ca acesta să funcționeze. Știți că nu există plângeri care să spună la data de, în vama...? Poate lumea se teme, vom încerca să dovedim că nu trebuie să se teamă când reclamă un vameș sau polițist corupt. E un proces care trebuie să fie activ, un proces de educare și comunicare din partea ambelor părți. Guvernul și-a luat un agajament în care are nevoie de suportul populație și al mass-media pentru educarea populației.

- Veți mări TVA-ul pentru turism?

- Nu. TVA-ul pentru turism va rămâne la cota de 9%.

- Ce veți face pentru restructurarea Ministerului Finanțelor și a instituțiilor din subordinea acestuia?

- Există o așteptare foarte mare privind restructurarea Ministerului Finanțelor Publice. Există foarte multe voci care discută despre corupție în Ministerul Finanțelor Publice, despre incompetență sau despre lipsa de voință. Cred că toate aceste lucruri există, așa cum cred că există și foarte mulți oameni care sunt extrem de harnici, extrem de dedicați meseriei pe care o fac, foarte departe de ideea de corupție. Și cred că, fără să ne închipuim că putem face minuni, vom reuși să facem în așa fel încât printr-o nouă structură a Ministerului Finanțelor Publice să reducem fenomenele negative cât mai mult posibil.

- Ce se întâmplă cu contribuțiile la fondul de sănătate pe care ar trebui să le plătească țăranii și pensionarii?

- Agricultorii și pensionarii nu vor fi obligați să contribuie la fondul de sănătate.

- Am auzit ca doriți să introduceți alte impozite pentru mediul rural?

- Nu. Nu dorim să introducem alte impozite pentru mediul rural. Știm că în curtea bunicii de la țară este mare sărăcie și tot ceea ce ne propunem este ca urmașii actualilor agricultori să devină fermieri europeni. Și pentru acest lucru vrem să începem un proces de modernizare a ceea ce este in mediul rural. O parte va rămâne acolo până la dispariția naturală, dar vrem ca partea tânără care există să primească o șansă nouă. De aceea, vom încerca ca în zona agricolă să creăm piețele de care este nevoie: o piață a muncii și o piață a produselor agricole care să acopere cât mai mult din forța de muncă implicată și cât mai mult din producția agricolă.

- Ce se va întâmpla cu impozitul agricol?

- Impozitul agricol va afecta pe toată lumea. Dar rolul acestuia este de a determina formarea exploatațiilor agricole eficiente, acelea pe care vor lucra copii actualilor agricultori.

- Dar pentru microintreprinderi aveti vești proaste?

SV : Nu. Nici pentru acestea regimul nu va fi schimbat ci va rămâne la nivelul actual.

- Atunci de unde veți face rost de bani pentru continuarea proiectelor de infrastructură anul viitor?

- Vom discuta în relația cu organismele financiare internaționale un deficit bugetar "pozitiv", care să ne permită să finanțăm proiecte de dezvoltare în valoare de 1 miliard de euro anual. Proiectele de infrastructură nu vor fi blocate pentru că acestea sunt vitale pentru România în condițiile în care infrastructura e într-o situație pe care dumeavoastră, ziariștii, ați descris-o de foarte multe ori. De fapt, în ceea ce privește infrastructra vom începe o bătălie în care avem de partea noastră unele organisme internaționale, iar cu altele va trebui să ne luptăm pentru a vedea cum putem cheltui bani pentru infrastructură.

- Ce se întâmplă cu relația cu Fondul Monetar Internațional?

- Acordul cu FMI este viu, nu e mort, suntem în contact. Vom găsi împreună soluția cea mai bună, pentru că ambele părți vor să continue parteneriatul în 2006.

(com./09.2005)

UTA se străduiește să urce pe val

▲ Mâine, „alb-roșiii” se duelează cu FCM Reșița

„Bătrâna Doamnă” vrea să dovedească, mâine, că succesul de la Oradea reprezintă începutul unei serii favorabile. Înțelegând prin aceasta rezultatele, dar și jocul în sine. „Nu mai există presiunea promovării, ci doar a evoluțiilor bune. Asta vreau să văd la fotbaliști. Restul vine automat" - apreciază antrenorul Mănăilă. „Trebuie să câștigăm pentru a avea liniște. Poate fi ușor sau greu. Depinde de noi" - completează directorul sportiv Cura. UTA are destule probleme de efectiv. Lista indisponibililor, pe fond de accidentări, este destul de lungă. Nu se mizează pe Turcuș, Demian, Aldea, Purda și nici pe Bier, deși ultimul va fi inclus în lotul de 18. Bota și-a reluat ușor pregătirea, după aproape șase luni de repaus, însă mai trebuie puțină răbdare până ce va fi apt de joc (revenirea sa este așteptată cu sufletul la gură de staff-ul formației). O altă absență este cea a lui Szilyer, suspendat. „Este un meci cu o singură alternativă. Îmi simt echipa motivată, în schimbare pozitivă. Dacă am fi bătut Industria Sârmei, acum am fi fost pe locurile 2-3... Ceea ce îmi displace este că unii fotbaliști sunt triști și nu acceptă că nu prind primul „unsprezece". Concurența pentru postul de titular este acerbă și benefică. Ei trebuie să lupte" - mai crede antrenorul Mănăilă.

De astăzi, echipa arădeană a intrat în cantonament la hotelul „Residence". Săptămâna viitoare, întrucât UTA va sta în campionat datorită retragerii Armăturii Zalău, este prevăzută o deplasare în Ungaria, cu susținerea a două meciuri de verificare. Dincolo, reșițenii au, la rândul lor, moralul crescut după victoria cu Minerul Lupeni, încercând să își vândă scump pielea. Disputa de la ora 11, de pe stadionul UTA, va fi oficiată de o brigadă având-u-l la centru pe orădeanul Ciprian Danșa, iar la cele două margini pe Dorin Mudura (Oradea) și Monica Rigo (Cluj). Desemnarea unui „central" bihorean, după răsunătorul triumf arădean de pe Criș, nu îi îngrijorează pe utiști, atât Mănăilă cât și Cura considerându-l pe Danșa drept un arbitru corect. Observatori vor fi Vasile Tătar (Hunedoara) și Gheorghe Croitoru (Turnu Severin).

Garnituri probabile:

UTA: Grozav - Bogoșel, Porumboiu, Andone - Nădăban, Dragalina, Enache, Anca - Hora - Mițiți, Sântejudean.

FCM: Stoianov - Gurici, Lazarovici, Hamat - Mihăilă, Chivescu, Lupu, C. Bar - Bercsenyi, Balaci, Hardău.

Adrian Hărțău

● Mănăilă și Cura, în fața ziariștilor

❒ „Am insistat să vină, la conferința de presă, și un reprezentant al conducerii. Ca să nu vorbesc ce nu trebuie și să fie discutate toate problemele". Astfel și-a început intervenția, ieri, antrenorul Dan Mănăilă. ❒ UTA și-a asigurat serviciile lui Cozma (mijlocaș, 25 ani) și Kelemen (fundaș stânga, 22 ani), provenind de la Armătura Zalău. Formalitățile se vor rezolva în cursul săptămânii viitoare. ❒ În ceea ce privește pe portarul Mutu, tratativele sunt avansate, dorindu-se încheierea unui contract de 5 ani. ❒ Pe Bota nu avem voie să îl pierdem - au spus Mănăilă și Cura. Mijlocașul arădean încă nu lovește mingea cu piciorul stâng, totuși are poftă de joc și dă încredere celorlalți jucători. Păstrarea lui la UTA a devenit o prioritate, în condițiile în care angajamentul cu echipa îi este aproape de expirare. ❒ Se efectuează reparații serioase la microhotelul de la club (capacitate de 22-24 paturi, termopane, parchet laminat, gresie, faianță, mobilier, televizoare). Aici, jucătorii tineri din lot vor putea fi supravegheați și vor avea condiții de cantonament. În favoarea Centrului de copii și juniori, vor urma lucrări asemănătoare la popicărie, intenția oficialilor fiind de a strânge valorile de 15-18 ani ale Aradului, cu care să joace în întrecerea juniorilor republicani. ❒ Contractele fotbaliștilor sunt la zi - ne-a asigurat Dorel Cura. Cu salariile este posibilă o amânare până la sosirea banilor pentru Apostu. ❒ Aseară s-a reunit Comitetul Director al clubului. S-au luat în discuție acordarea unei prime pentru izbânda de la Oradea, situația financiară a grupării sau programul echipei în perioada imediat următoare. Vom reveni.

A. H.

Albe și negre

Săraci, slabi, dar fuduli

Expresia de mai sus se potrivește ca o mănușă mai multor domenii de activitate din România. De data aceasta vom face referire la fenomenul sportiv, mai exact la Federația de baschet. Ramura feminină. Că despre cea masculină prea multe nu sunt de spus, dacă reprezentativa de seniori a ajuns să piardă pe teren propriu în fața „pescarilor" islandezi.

Datorită unei generații de excepție - meritul federalilor e doar acela că au avut șansa de a fi contemporani cu Diana, Monica , Laura etc. - baschetul feminin românesc a scos capul prin Europa, obținând două calificări consecutive în elita continentală. Că de fiecare dată ne-am întors cu „coada între picioare" este o altă poveste, în care rolul principal l-au jucat niște tehnicieni de conjunctură cu ale lor ambiții și orgolii prostești. Antrenori ținuți în brațe de diriguitorii sportului cu mingea la coș din țara noastră, pentru că erau ușor de dirijat. Dacă, după precedentul loc 12 (ultimul) de la „europene", fostului „principal" George Mandache i s-a oferit, probabil, drept recompensă, conducerea altor loturi reprezentative, pentru recentul „act de prezență" din Turcia, lui Ioan Valerian - culmea tupeului - i s-a propus prelungirea contractului. Scuzele penibile, cu absența unor jucătoare de bază, nu fac altceva decât să trădeze amatorismul președintei Carmen Brăniștean.

Într-o federație în care haosul domină (vezi amânarea Cupei României, lipsa unui campionat de Divizia B, inconstanța numărului de echipe înscrise în prima divizie, ori punerea unui accent pur simbolic pe noul val), nu ai ce să aștepți rezultate. Dar, dacă tot suntem vai de noi, săraci și slabi, măcar să nu ne dăm fuduli, fiindcă devenim caraghioși. Nu-i așa, d-na Carmen?

Daniel Scridon

Toc și Copil au porți deschise spre fotbalul mare

Jucătorii grupării Atletico Arad, Bogdan Toc și Dumitru Copil au plecat la Centrul de pregătire de la Mogoșoaia unde vor activa, vreme de doi ani de zile, în cadrul actualului lot național Under 16. Este foarte puțin probabil ca ei să mai revină în fotbalul din orașul nostru, lucru recunoscut de antrenorul Alexandru Meszar, în condițiile în care ambii sunt, deja, asaltați cu oferte din țară sau străinătate. Toc și Copil (foto, alături de selecționerul echipei reprezentative, Iannis Guda) au jucat, în paralel, la Gloria, în Divizia C sau la Inter Zimand Cuz, în eșalonul patru. Pentru șapte zile, alți trei fotbaliști de la Atletico, Richard Filaret, Claudiu Ban și George Țucudean s-au deplasat, la rândul lor, la Mogoșoaia, fiind convocați la lotul Under 15 al României.

A. Hărțău

Ieri, în Cupa UEFA

Aseară, în prima manșă a turului întâi al Cupei UEFA la fotbal: Feyenoord Rotterdam-Rapid 1-1,Vaalerenga Oslo-Steaua 0-3 (partida Dinamo-Everton s-a încheiat după închiderea ediției). Revanșa este programată peste două săptămâni.

A. H.

Fotbal - Liga Campionilor

Miercuri, în Liga Campionilor la fotbal s-au înregistrat rezultatele următoare: Bruges - Juventus 1-2, Rapid Viena - Bayern München 0-1 (grupa A), Arsenal - FC Thun 2-1, Sparta Praga - Ajax 1-1 (grupa B), Werder Bremen - Barcelona 0-2, Udinese - Panathinaikos 3-0 (grupa C), Villareal - Manchester United 0-0, Benfica - Lille 1-0 (grupa D).

A.H.

Liderul Diviziei D schimbă antrenorul !

Șase victorii la rând, 18 puncte, un singur gol primit, acesta a fost bilanțul antrenorului Marius Grad, la cârma liderului Diviziei D, Voința Macea. Spunem a fost, deoarece, de câteva zile, gruparea prezidată de Cora are un alt antrenor pe bancă, în persoana lui Sandu Gaica. Fără a intra în culisele acestei schimbări surprinzătoare, orice s-ar spune, să remarcăm ineditul situației prin mutarea efectuată când echipa era „pe val". O astfel de hotărâre ar putea avea efecte nefaste asupra lui Iulian Vuin et company, dar cine are „pâinea și cuțitul" în mână decide și își asumă și riscurile de rigoare.

D. Scridon

Programul competițiilor

● **Fotbal.** Sâmbătă, ora 11, pe stadionul UTA, în cadrul Diviziei B, are loc meciul **FCM UTA-FCM Reșița**.

▲ În Divizia C, astăzi, ora 17, au loc meciurile: **Gloria Arad-ACU Arad și CS Ineu-UM Timișoara**.

▲ În Divizia D, **sâmbătă, ora 17**: AQUA Vest-Vladimirescu 2003, Romvest Arad-AS Vinga, CNM Pâncota-Șoimii Lipova, Național Sebiș-Voința Mailat, Regal Horia-A. S. Dorobanți. **Duminică, ora 17:** Voința Macea-Unirea Șeitin, Înfrățirea Iratoșu-Dacia Beliu, FC Zimandu Nou-Inter Zimand Cuz.

▲ În Campionatul județean, **duminică, ora 17**, **Seria A**: Zăbrani-Păuliș, Bârzava-Căpâlnaș, Covăsânț-Ghioroc, Șagu-Mândruloc, Săvârșin-Curtici, Aluniș-Tisza Nouă. Fântânele stă. **Seria B:** Pecica-Inter Arad, Felnac-Peregu Mare, Secusigiu-Zădăreni, Nădlac-Munar, Sânpetru German-Global Sport, Sântana și Sânleani stau. **Seria C:** Târnova-Nădab, Apateu-Mâsca, Șiria-Seleuș, Chereluș-Lunca Teuz, Flacăra Țipari-Șimand, Sintea Mare-Șicula, Satu Nou-Luceafărul Țipari. **Seria D:** Gurba-Cermei, Moneasa-Draut, Șepreuș-Bârsa, Somoșcheș-Lunca Teuz II, Dezna-Bocsig, Tauț-Buteni, Vârfurile-Berechiu.

Aradul are brigadă de arbitri de lot național

Comisia Centrală a Arbitrilor a dat publicității lista „cavalerilor fluierului" și a „stegarilor" admiși la concursul de promovare în lotul național. Printre cei 30 de arbitri fericiți, găsim și doi asistenți arădeni: **Emil Cristea** și **Silviu Mocanu**, care de acum vor putea fi delegați și la meciurile de primă divizie. Dacă îi mai punem la socoteală și pe Ovidiu Hațegan și Claudiu Tripa, putem spune că - după mulți ani de așteptare - Aradul are din nou o brigadă de arbitri de fotbal de lot național.

Se cuvine ca din acest colț de pagină să-i felicităm pe cei doi asistenți promovați în elita arbitrajului românesc și să le dorim să nu fie surprinși în „ofsaid" de observatorii delegați să-i supervizeze.

D. Scridon

MASCHIO GASPARDO

S.C. MASCHIO GASPARDO ROMANIA S.R.L.

lider mondial în producția de mașini și utilaje agricole

ANGAJEAZĂ

pentru fabrica sa din localitatea Chișineu-Criș:

INGINERI MECANICI (departamentul tehnic)

Cerințe:
- studii superioare tehnice în domeniul mecanic
- cunoștiințe de desen 2D și 3D
- cunoștiințe de limba engleză sau italiană constituie un avantaj

LĂCĂTUȘ MECANIC

Cerințe:
- permis conducere categoria „B "

Se oferă un pachet salarial atractiv și transport gratuit pentru persoanele din Arad.

Persoanele interesate sunt rugate să trimită un Curriculum Vitae cu fotografie la nr. de fax 0257-307040 sau pe e-mail la info@maschio.ro sau personal la sediul firmei din localitatea Chișineu-Criș, strada Înfrățirii, F.N.

Pentru mai multe detalii sunați la 0257-307030 de luni până vineri de la 8-17.

(com. 09/2005)

Prinde

cea mai bună ofertă!

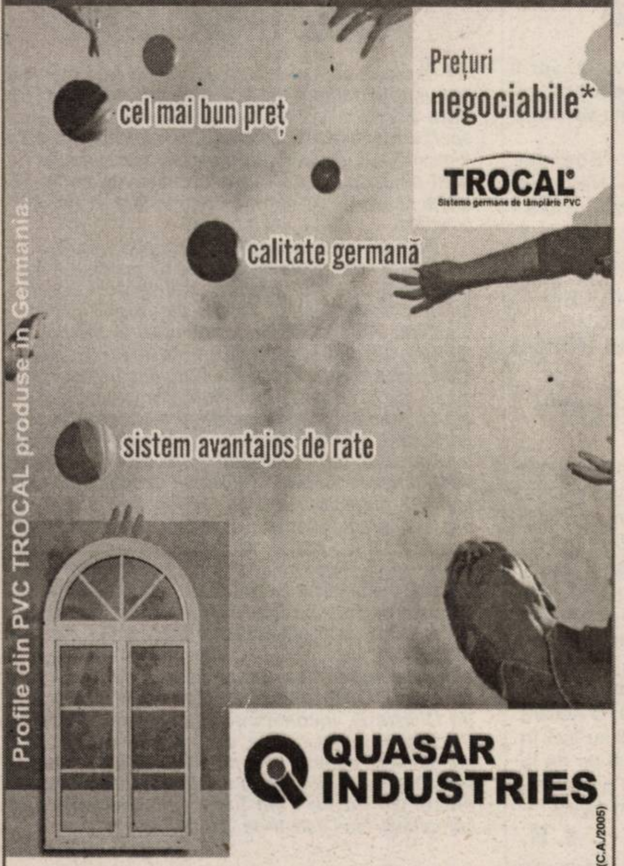

(C.A./2005)

*Ofertă valabilă în perioada 1 septembrie - 31 octombrie 2005. Detalii suplimentare despre promoție în show-room-uri.

ARAD - Ziridava Shopping Center, Tel/fax: 0257/27.00.06;
TIMIȘOARA - în incinta Praktiker Tel/fax: 0256/27.04.21;
TIMIȘOARA- Str. Cloșca, nr. 2A, Tel/Fax: 0356/80.10.04.

FERESTRE ȘI UȘI DIN PVC CU GEAM TERMOPAN

S.C. CET ARAD S.A.

ORGANIZEAZĂ

în data de 13.10.2005, ora 11, la sediul unității noastre

LICITAȚIE PUBLICĂ

pentru valorificarea prin vânzare a următoarelor mijloace fixe:

- **Calculator PC AT 286 cu anexe, 1991**
- **Calculator PC 386, 1994**
- **Calculator AT 486, 1996**
- **Vagon cisternă 68 mc - 3 buc**
- **Rezervor combustibil 5000 l 5 buc.**
- **Autoutilitara Peugeot AR 04 LJW**

TAXA DE PARTICIPARE la licitație este de 500.000 lei iar taxa de garanție este de 10% din valoarea opțiunilor și se achită doar pentru vagoane cisternă și rezervoare combustibil, în contul RO46RZBR0000060003332970, deschis la Raiffeisen Bank SA Arad, ori prin numerar sau CEC la casieria unității, până la ora deschiderii licitației.

În caz de neadjudecare licitația se repetă în data de 20.10. și 27.10.2005.

(c.3265/2005)

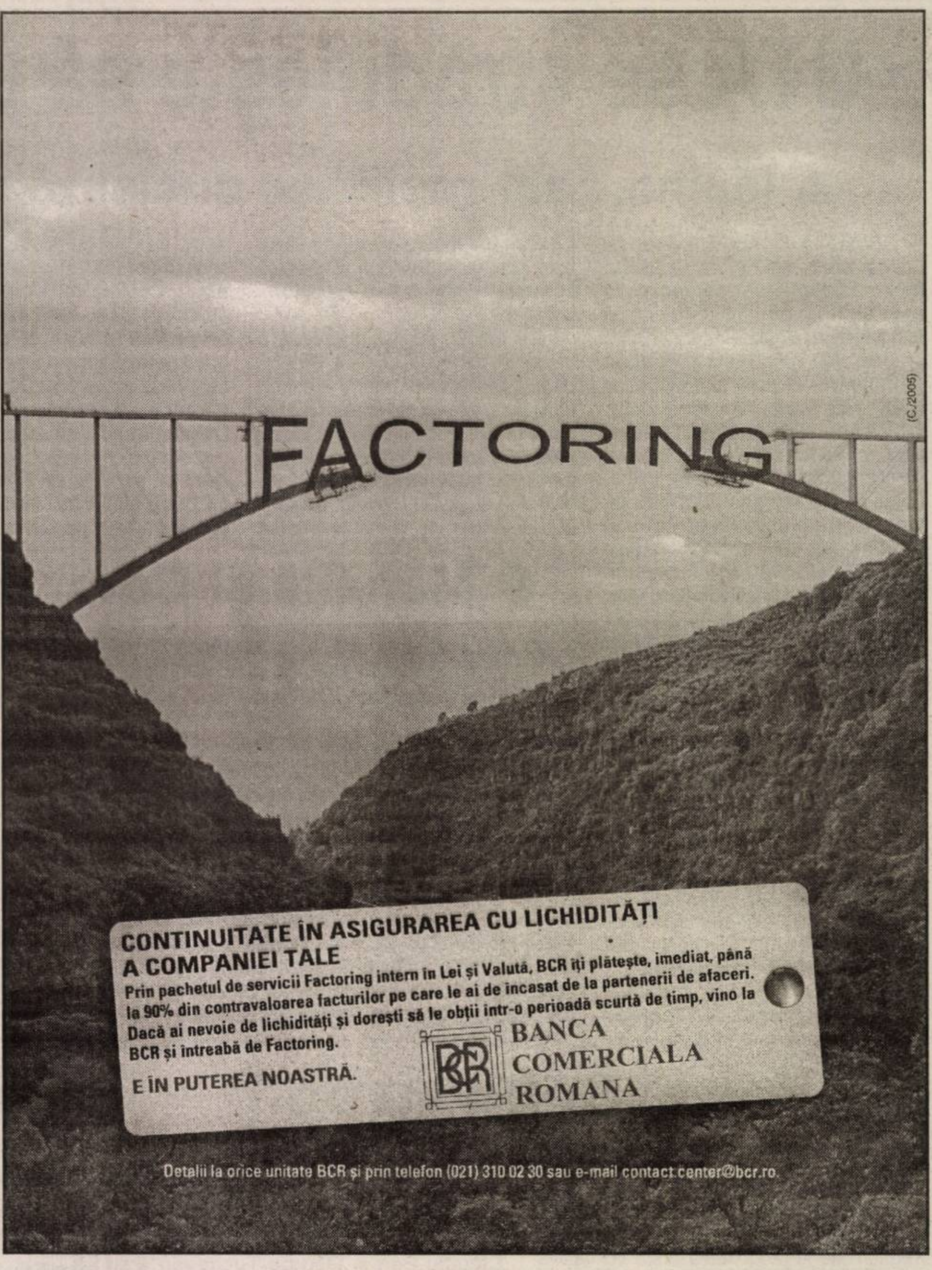

Spune "NU"!
Refuză să te lași înșelat de astfel de "vânzători"!

Nu mai cumpara la întâmplare!

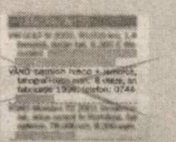

Cefin USED TRUCKS

Asigură-ți afacerea printr-un parteneriat pe termen lung!

Spune "**DA**" la invitația de participare la "Open Days"
Cefin Used Trucks - Autovehicule Second Hand!
Convinge-te! Alege!

GARANTATE RULATE FINANȚATE

NOI VOM PREMIA DECIZIA TA

Condiții de acordare a Premiului:

- participarea obligatorie la eveniment
- prezentarea dosarului de finanțare în maxim 2 (două) săptămâni
- plata avans în maxim de 30 (treizeci) zile
  (toate condițiile sunt obligatorii și trebuie întrunite în totalitate)

Răspunde la invitația Cefin Romania, Calea Șagului DN 59 Km 8+700, în zilele de 28-29-30 Septembrie 2005!

Confirmă-ți prezența la numărul de fax 0256 309 180, e-mail: arad@cefin.com,Timisoara@cefin.com, până la data de 26 septembrie 2005.
Pentru informații suplimentare nu ezita să suni la:
0257 281 252; 0477 282 658

(8712229)

MINISTERUL FINANȚELOR PUBLICE

AGENȚIA NAȚIONALĂ DE ADMINISTRARE FISCALĂ

DGFP ARAD / AFP LIPOVA

Str. N. Bălcescu nr. 5 localitatea Lipova

DOSAR DE EXECUTARE NR. 133/20.09.2004

ANUNȚUL PRIVIND VÂNZAREA PENTRU BUNURI MOBILE ANUL 2005 LUNA SEPTEMBRIE ZIUA 14 LICITAȚIA A III-A

În temeiul art. 157 alin. (2) din Ordonanța Guvernului nr. 92/2003 privind Codul de procedură fiscală, republicată, se face cunoscut că în ziua de **27, luna Septembrie, anul 2005, ora 10,00,** în localitatea **Lipova,** str. **N. Bălcescu, nr. 5,** se vor vinde prin 1) **licitație publică** următoarele bunuri mobile, proprietate a debitorului 2) **S.C.D.V.V. Miniș,** cu domiciliul fiscal în localitatea **Ghioroc,** str.-, nr. F.N., cod de identificare fiscală 3) C.F. **AR 3026722.**

Denumirea bunului mobil, descriere sumară: (se vor indica drepturile reale și privilegiile care grevează bunurile, dacă este cazul)	Prețul de evaluare sau de pornire a licitației - lei noi (inclusiv TVA) (RON)
1. Vin „Mustoasă de Măderat" .... (an 2003, cantitate 58.090 litri, 10,5% vol.alc.)	**8,00/litru**

Invităm pe cei care pretind vreun drept asupra acestor bunuri să înștiințeze despre aceasta organul de executare, înainte de data stabilită pentru vânzare.

Cei interesați în cumpărarea bunurilor sunt invitați să prezinte, până la termenul de vânzare sau, în cazul vânzării prin licitație, până în ziua precedentă termenului de vânzare: oferte de cumpărare; dovada plății taxei de participare, reprezentând 10% din prețul de pornire a licitației; împuternicirea persoanei care îl reprezintă pe ofertant; pentru persoanele juridice de naționalitate română, copie de pe certificatul unic de înregistrare eliberat de oficiul registrului comerțului; pentru persoanele juridice străine, actul de înmatriculare tradus în limba română; pentru persoanele fizice române, copie de pe actul de identitate; dovada emisă de creditorii fiscali că nu au obligații fiscale restante, urmând să se prezinte la data stabilită pentru vânzare la locul fixat în acest scop.

....

1) se va indica metoda de vânzare
2) se vor menționa numele și prenumele sau denumirea debitorului
3) se va menționa: codul numeric personal, numărul de identificare fiscală, codul de înregistrare fiscală sau codul unic de înregistrare, după caz.

MFP-............... cod 14.13.15.99

Împotriva prezentului înscris, cel interesat poate introduce contestație la instanța judecătorească competentă, în termen de 15 zile de la comunicare sau luare la cunoștință, în conformitate cu prevederile art. 168-169 Ordonanța Guvernului nr. 92/2003, republicată.

Potrivit dispozițiilor art.9 alin. (2) lit. d) din Ordonanța Guvernului nr. 92/2003, republicată urmează să se ia măsuri de executare silită, nu este obligatoriu audierea contribuabilului.

Pentru indormații suplimentare, vă puteți adresa la sediul nostru sau la telefon numărul 0257/562597.

Data afișării: 14.09.2005.

Conducătorul organului de executare - Ritta Bota ***Executor fiscal - Onete Daniel*** (com./09.2005)

S.C. Moara Vest S.R.L. Arad

ÎNCHIRIAZĂ (VINDE)
în incinta sediului central din Calea Aurel Vlaicu nr. 274
(fosta moară Neumann)

HALE INDUSTRIALE precum si SPATII PENTRU SEDII.
Menționăm că aceste spații beneficiază de toate utilitățile.

Pentru mai multe informații nu ezitați să ne contactați la:
tel/fax: 0257/229.767 mobil: 0740.098.126

(6789405)

SC LOGISTIC GRUP SRL

distribuitor bere, băuturi spirtoase, alimente

ANGAJEAZĂ AGENT COMERCIAL

CONDIȚII:
- 1 an experiență în vânzări
- permis de conducere cat. B
- seriozitate

SE OFERĂ:
- Salariu în funcție de vânzări, telefon mobil, maşină de serviciu.

INFORMAȚII + CV la tel./fax 0257/284.660 şi 0720.534.111 până în data de 25.09.2005.

(6789407)

QUASAR INDUSTRIES

O companie puternică şi în continuă dezvoltare, din domeniul producției şi distribuției de produse din tâmplărie de aluminiu şi PVC

Angajează
AGENT VÂNZĂRI ŞI MĂSURĂTORI

Cerințe:
- persoană dinamică, cu foarte bune abilități de comunicare, prezentare şi negociere
- abilități tehnice şi noțiuni elementare de vânzări
- cunoştințe de utilizare a calculatorului
- permis de conducere categoria B valabil
- domiciliul stabil în oraşul Arad
- cunoştințele din domeniul construcțiilor, al tâmplariei PVC sau aluminiu constituie un avantaj

Se oferă:
- posibilitatea de a lucra într-o echipă tânără, într-un mediu modern, profesional şi în plină dezvoltare
- autoturism şi telefon mobil de serviciu
- pachet de beneficii motivant şi în acord cu performanțele realizate.

Persoanele care îndeplinesc cerințele de mai sus şi doresc să-şi depună candidatura pentru posturile scoase la concurs sunt rugate să trimită până cel târziu în 22.09.2005 CV-urile şi scrisorile de intenție (prin poştă, fax sau email menționând codul postului) la adresa:

Quasar Industrie SRL Str.22 Decembrie nr.37 Deva, tel/fax 0254/206291 email: office@quasar.ro

(C.A./2005)

GRUPUL ȘCOLAR DE ARTE ȘI MESERII „Spiru Haret" al Cooperației Meșteșugărești Arad

FACE ÎNSCRIERI PE LOCURILE RĂMASE LIBERE:

LA ÎNVĂȚĂMÂNTUL PROFESIONAL:
- **nivel I SAM** - clasa a IX-a (pentru absolvenți de 8 clase cu sau fără teste naționale) la următoarele meserii: **frizer, coafor, manichiurist, pedichiurist; ospătar (chelner) vânzător în unități de alimentație; bucătar; mecanic auto.**

LA ÎNVĂȚĂMÂNTUL POSTLICEAL:
- **școală postliceală** - (pentru absolvenții de liceu cu sau fără diplomă de bacalaureat), la următoarele specializări: ***cosmetică; coafor stilist.***

FORMARE PROFESIONALĂ PENTRU ADULȚI
(CURSURI DE CALIFICARE DE SCURTĂ DURATĂ):
- **cu începere de la 1 octombrie 2005 la următoarele meserii: - coafor, manichiurist- pedichiurist, ospătar, bucătar, mecanic auto, electrician auto, vânzători produse nealimentare.**

Înscrierile se fac zilnic la sediul școlii din str. Emil Gârleanu nr. 1, Arad.
Informații suplimentare la telefon 280.967. (6789402)

S.C. INTERNAȚIONAL PET S.R.L.

ACHIZIȚIONĂM DE LA POPULAȚIE
în depozitul din Calea Zimandului nr. 3
(în incinta fostelor sere Grădiște, vis-a-vis de depozitul de bere S.C. DAVILA S.R.L.), următoarele:

- **sticle plastic PET** - 4.000 lei/kg sortat pe culori; - 3.000 lei/kg nesortat
- **folie plastic LDPE** - 3.000 lei/kg curat incolor; - 2.000 lei/kg murdară incolor
- **navete plastic HDPE** - colorate 4.000 lei/kg; gri sau negre 2.000 lei/kg

Informații suplimentare la tel. 0741.679.266

(C.1419/2005)

FUNDAȚIA ROMÂNO-GERMANĂ

Centrul de pregătire și perfecționare profesională
Autorizată conform O.G. 129/2000, pentru organizarea următoarelor cursuri:

CURSURI DE CALIFICARE:
- **Instalator instalații tehnico-sanitare și de gaze - 6 luni**
- **Vânzător produse alimentare sau nealimentare - 5 luni**
- **Confecționer îmbrăcăminte - 5 luni**
- **Tâmplar universal - 6 luni**
- **Mecanic auto - 6 luni**
- **Ospătar - 5 luni**

CURSURI DE INIȚIERE
- **Contabilitate - 3 luni**
- **Operator PC - 1 lună**

Diplomele sunt avizate de către M.E.C. și M.M.S.S.F.

INFORMAȚII:
Vladimirescu, str. Gării nr. 59, Tel. 0257-514.931; 514.934
Arad, str. Episcopiei nr. 32, Tel.: 0257-214.965

(c.1005/2005)

ZILELE INEULUI

17-18 Septembrie

PARADA PORTULUI POPULAR DIN ZONA CRISURILOR
SIMPOZION "INEU TRECUT, PREZENT, VIITOR" - PARCUL CENTRAL
TRADITII MESTESUGARESTI DIN ZONA CRISURILOR
AUTO-MOTO RACING: ZONA SCOALA GENERALA - STATIA LUKOIL
CAMPIONATE: FOTBAL, SAH, ATLETISM, HANDBAL, DEMONSTRATII

STADIONUL DE FOTBAL INEU

SAMBATA 17.09
GRACE MODELS - FASHION & MODELING EVENT
REBEL'S
TINU VERESEZANU
ELEGANCE
ACTIV
MORANDI

DUMINICA 18.09
S.O.S. - CONCERT
MISS INEU
PRIMA MODELS FASHION EVENT
RAPSOZII ZARANDULUI
CARMEN SERBAN
LAGUNA (feat. NICOLETA LUCIU)
D.J. PROJECT

+ FoCuRi De ArTiFiCii

Pretul biletului
5 RON / 50.000 ROL

Prezentator: Sorin Drache - Radio 21

(3712187)

Corporatia Yazaki este un lider mondial in dezvoltarea si producerea solutiilor pentru partea electrica si de transmisie a datelor in industria automobilelor.
Yazaki Component Technology este o fabrica din Arad care are un rol important in producerea de sisteme de conectori, blocuri de relee, instrumente de bord, panouri de siguranta si alte produse injectate din material plastic, pentru marii producatori din industria automobilelor.
SUNTEM IN CAUTAREA URMATOAERELOR POZITII IMPORTANTE PENTRU FABRICA NOASTRA:

INSPECTOR CALITATE RECEPTIA COMPONENTELOR / INCOMING QUALITY INSPECTOR

Responsabilități
- Efectuarea inspectiei de calitate a componentelor si materialelor conform procedurilor si specificatiilor.
- Utilizarea instrumentelor si aparatelor de masura si control.
- Inregistrarea rezultatelor inspectiilor de calitate si raportarea lor.
- Identificarea si analizarea caracteristicilor critice ale componentelor.
- Asigurarea acuratetii inventarului fizic in conformitate cu sistemul de gestiune al materialelor.

Profilul candidatului
- Studii medii tehnice.
- Experienta in domeniu constituie un avantaj.
- Experienta in domeniul injectiei /inspectiei maselor plastice constituie un avantaj.
- Limba engleza mediu/avansat.
- Spirit de echipa si flexibilitate.

OPERATORI ASAMBLARE

Responsabilități
- Asamblarea componentelor electrice si electronice pentru realizarea produsului finit.
- Respectarea instructiunilor de lucru si a standardelor de calitate.
- Colaborarea cu echipa pentru realizarea sarcinilor de productie.
- Implicarea in activitati de imbunatatire continua a proceselor de productie.

Profilul candidatului
- Absolvent de liceu, scoala profesionala profil tehnic, constituie avantaj.
- Experienta in productie constituie avantaj.
- Spirit de echipa si flexibilitate.
- Disponibilitate de a lucra in schimburi.

TEHNICIAN CONTROLUL DOCUMENTELOR

Responsabilități
- Administrarea documentelor interne legate de procese functionale,politici.
- Tine evidenta documentelor primare
- Valideaza documentele primite prin verificarea informatiilor si a surselor
- Se asigura ca intreaga documentatie este completa si actualizata
- Inregistreaza documentele in sistemul calitatii,adauga revizii si actualizari ori de cate ori este nevoie..

Profilul candidatului
- Studii liceale sau colegiu.
- Cunostinte PC:MS Office,Access
- Limba engleza avansat
- Cunostinte legate de controlul documentelor intr-un sistem de calitate.

Noi oferim
- Oportunitati reale de dezvoltare a carierei intr-un mediu multinational.
- Pregatire profesionala excelenta si conditii foarte bune de lucru.

Daca ceea ce oferim, corespunde cu asteptarile tale, depune un curriculum vitae insotit de o fotografie, la sediul firmei **Yazaki Component Technology din Arad, Zona Industriala Vest,Strada III,nr.4-4ª, Fax: 0725.577.089** sau la **yct_recruiting@yazaki-europe.com**. Numai persoanele selectate vor fi contactate pentru interviu. (com/09.2005)

PARCHET COVOARE LAMBRIURI UȘI

PROGES pentru amenajări interioare

AICI GĂSEȘTI CEL MAI MIC PREȚ!

PARCHET LAMINAT 14,95 lei/mp*

+ COVORAȘ INTRARE GRATUIT

Str. Dorobanți nr. 55, tel: 282.021

*Preț fără TVA (c./2005)

---

nuova neon bassano romania nbr

NUOVA NEON BASSANO ROMANIA

Structuri metalice
Hale industriale
Stații distribuție carburanți
Spații administrative
Spații expoziționale
Depozite

Venim în întâmpinarea dumneavoastră și cu lucrări de reparații de structuri metalice, grilaje, porți, garduri, rafturi metalice, balcoane și terase, diverse lucrări de confecții metalice

310417, Arad, str, Prof. Nicolae Oncu nr. 17
Tel: 0257/256287, 0357/401106; Fax: 0257/256301
www.nnb.ro; E-mail: bassano@nnb.ro

(COM./09.2005)

Hotel Parc Moneasa

Oferă pachete turistice complete la prețuri avantajoase:
- O săptămână de refacere
- Refacere prin tratament
- Odihnă la un preț blând
- Săptămâna de miere
- Vacanța de toamnă All inclusive
- Week-end de toamnă
- O săptămână de toamnă
- Drumeții și relaxare

Informații și rezervări tel: 0257-313.231; 0257-212.339.

(c. 1121/2005)

---

nou chir med
FĂRĂ INTERNARE

Tratament modern cu laser VARICE, VENECTAZII (Vene sparte), SCLEROZĂRI VARICE.

Tratament fără operație pentru HEMOROIZI, FISURI ANALE

TELEFON 0256 48 68 81 / 0788 856 856

program luni-vineri 8-19, sâmbătă 8-13

Calea Martirilor 15 Timișoara

(C.1463/2005)

ARTE ARAD Angajează:

Operatori secția croi
Cerințe:
- experiență de lucru minimum 1 an

Confecționere
Cerințe:
- experiență de lucru la mașini de cusut de minimum 3 luni

Operator manual

Controlor de calitate

Oferim: salariu atractiv, tichete de masă, mediu de lucru la standarde occidentale.
Cei interesați sunt așteptați la sediul nostru din strada Poetului, nr. 1/C. (Incinta UTA)
Informații suplimentare la telefon 0257 229 002

(C.A.1367/2005)

GABOR PROFILE

ARAD - str. MĂLIN nr. 3
TEL/FAX 0257 349.848
MOBIL 0788 436.841/2
www.gabor-profile.go.ro

PORȚI GARDURI BALUSTRADE din profile de aluminiu vopsite în câmp electrostatic

S-A TERMINAT CU RUGINA!

Vânzare în RATE

calitate austriacă, design personalizat, culoarea visată

(1580/2005)

MATROS PARCHET SI ACCESORII

PARCHET LAMINAT import ELVETIA 6 mm HDF click + folie 3mm GRATIS =16,72 RON/mp fără TVA (167.200 lei/mp)

Str Aurel Vlaicu Nr.28 - 32, Tel/Fax: 0257 - 349.888
Str. Pădurii Nr.107 vis-a vis de P-ța Obor Tel: 282.005

(c.921/)

ANUNȚ PRIVIND VÂNZAREA PENTRU BUNURI MOBILE ANUL 2005 LUNA SEPTEMBRIE ZIUA 26 LICITAȚIA a III-a

In temeiul art.157, alin.(1) din O.G. 92/2003, privind Codul de procedura fiscala, republicata, cu modificarile si completarile ulterioare, se face cunoscut prin prezenta ca in ziua de 26, luna septembrie, anul 2005 ora 11, in localitatea Arad, la sediul SC PASAJ NORD SRL din Arad, str. Oltului, nr.2, se vor vinde prin licitatie publica bunurile mobile mentionate mai jos, proprietate a debitoarei S.C. PASAJ NORD S.R.L. cu sediul in localitatea Arad, str. Oltului, nr2, cod de inregistrare fiscala R 6471490:

NR.CRT.	DENUMIRE BUN	NR. BUC.	VALOARE RON/BUC.	VALOARE ROL/BUC.
1.	TRACTOR UM 650 AR-06-ENH	1	14.466.	144.656.000.
2.	TRACTOR UM 650 AR-06-ENG	1	14.466.	144.656.000.
3.	PLUG PPA 30	1	1.250.	12.500.000.
4.	GRAPA DISC SD 3,2	1	2.500.	25.000.000.
5.	SEMANATOARE SPC 8FS	1	5.000.	50.000.000.
6.	MASINA IERBICIDAT	1	500.	5.000.000.
7.	MASINA MA 3,5	1	4.750.	47.500.000.
8.	COSITOARE CPP1,5	1	1.000.	10.000.000.
9.	CSU SU COS	1	2.000.	20.000.000.
10.	COMBINA SEMA CU ECHIPAMENT REC PORUMB	1	75.000.	750.000.000.
11.	PLUG PPA 30	1	1.000.	10.000.000.

*cota de taxa pe valoarea adaugata pentru vinzarea bunurilor mobile este de 19% / neimpozabil in conformitate cu prevederile art.128, alin.(3), lit.b, din Legea nr.571/2003, privind Codul Fiscal, cu modificarile ulterioare, si pct.4, alin.(3) din normele metodologice de aplicare a Titlului VI din Codul Fiscal, aprobate prin Hotarirea Guvernului nr.44/2004, cu modificarile ulterioare.

Invitam pe cei care pretind vreun drept asupra bunurilor mai sus mentionate, vor instiinta despre aceasta organul de executare inainte de data stabilita pentru vanzare.

Cei interesati in cumpararea bunurilor sunt invitati sa prezinte, pana in ziua precedenta termenului de vanzare: ofertele de cumparare, dovada depunerii taxei de participare reprezentand 10% din pretul de pornire al licitatiei, imputernicirea persoanei care il reprezinta pe ofertant, pentru persoanele juridice de nationalitate romana copie dupa certificatul unic de inregistrare eliberat de Oficiul Registrului Comertului, pentru persoanele juridice straine actul de inmatriculare tradus in limba romana, pentru persoanele fizice romane-copie de pe actul de identitate precum si dovada emisa de creditorii bugetari ca nu au obligatii bugetare restante, urmind sa se prezinte la data stabilita pentru vinzare si la locul fixat in acest scop.

Impotriva prezentului inscris, cel interesat poate introduce contestatie la instanta judecatoreasca competenta, in termen de 15 zile de la comunicare sau luare la cunostinta, in conformitate cu prevederile art.168-169 din Ordonanta Guvernului nr.92/2003, republicata ,cu modificarile si completarile ulterioare.

Potrivit dispozitiilor art.9, alin.(2), lit.d din Ordonanta Guvernului nr.92/2003, republicata, cu modificarile si completarile ulterioare, cind urmeaza sa se ia masuri de executare silita, nu este obligatorie audierea contribuabilului.

Informatii suplimentare se pot obtine zilnic intre orele 8-10 la sediul Administratiei Finantelor Publice a Municipiului Arad, camera 25."

Șef Administrație - Mihaela Găleanu

(c.1235/2005)

NOU!!!

CALITATEA ARE NOI... PREȚURI

depozit en gros vinde făină tip 000 calitate superioară ambalată la 1 kg la numai 10.000 lei/kg + TVA

CEA MAI BUNĂ FĂINĂ!

TEL. 0746.408.119

(6780408)

PIASTRELLE
Pasiune pentru detaliu

Prezentați acest cupon în oricare din magazinele PIASTRELLE și aveți

5% DISCOUNT

Arad: Calea Timișoarei nr.50/ 0257 287 630; Calea Radnei nr. 198-200/ 0257 369 133; Timișoara: Str. Simion Bărnuțiu bl.11/ 0256 287 556 Str. Iuliu Maniu nr.47/ 0256 245 839; Lugoj: Str.Timișorii nr. 90/ 0256 355 407

(c.1118/2005)

FUCHS CONDIMENTE ROMANIA, parte a grupului german FUCHS si cel mai mare specialist european in productia condimentelor, recruteaza personal pentru urmatorul post:

FUCHS

Condimente de înaltă clasă

REPREZENTANT DE VANZARE

In judetul: **Arad**

Cerinte:

- **Persoana ambitioasa si cu initiativa**
- **Bune abilitati de comunicare**
- **Aptitudini in dezvoltarea relatiilor interpersonale**
- **Conostinte PC - MS Office**

Responsabilitati:

- **Atingerea obiectivelor de vanzari**
- **Dezvoltarea prezentei produselor in piata**
- **Intretinerea relatiilor cu clientii**
- **Implementarea actiunilor promotionale**
- **Raporturi de vanzare si dinamica pietei**

Daca indepliniti cerintele de mai sus si sunteti interesati sa dezvoltati o cariera promitatoare intr-un mediu profesional, va rugam sa trimiteti CV-ul si o scrisoare de intentie la adresa de mai jos, pana la data de 25 Septembrie 2005:

FUCHS CONDIMENTE RO SRL - Str. A.I. Cuza 15-17 - 117370 Domneşti/Argeş - Romania
Email: fuchs@pitesti.ro - Fax: 0248 269 407

(COM./09.2005)

Domenia Credit
Creditul Ipotecar Româno-American

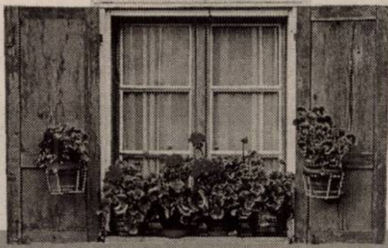

Specialistul creditelor ipotecare acum şi în Arad

Noi îţi dăm acces la soluţii de creditare pentru:
- ACHIZIŢIE locuinţă
- ACHIZIŢIE teren pentru construire de locuinţă
- RENOVARE/ FINISAJ locuinţă
- CONSTRUIRE locuinţă

Avantaje:
- Aprobări rapide
- Flexibilitate mare în calculul veniturilor
- Se acceptă lucrări în regie proprie pt. renovare şi construcţie
- Nu este necesară identificarea locuinţei înainte de solicitarea creditului de achiziţie

Contact Arad: în fiecare zi de luni
B-dul Decebal nr. 9, Hotel Arad, Sala de protocol; tel.: 0723 986.930;
Contact Timişoara: Str. Take Ionescu nr. 22; tel.: 0256 43.11.74;
e-mail: timisoara@domenia.ro; www.domenia.ro pentru precalificare on-line

(3712219)

S.C. General Customs Builder SRL

Arad, str. George Bariţiu nr. 17, Tel/fax: 0257-210.260

Angajează

- zidari finisori
- lăcătuşi montatori
- dulgheri
- muncitori necalificaţi
- instalatori sanitari

INFORMAŢII SUPLIMENTARE între orele 8-15, în Arad
str. Gh. Bariţiu nr. 17, tel. 0257-210.260, 0788.219.098.

(com. 1995/2005)

S.C. SCULE ARAD S.R.L.

Americano-Romanian COMPANY

LOOK FOR:

Technical Service Engineer

Machinery manufacturer is seeking a qualified technical service person with good diagnostic skills.

Experience to include electronic, mechanical & hydraulics, PLC programming is a must. Candidate must be willing to travel.

SALARY - BASED UPON EXPERIENCE.

CALL FOR APPOINTMENT OR SEND RESUME AT:
0040/0257/514.944, 0741.931.881,
Fax 0040/0257/514.959 e-mail: **sculesrl@rdslink.ro** (6789396)

Tipografia Mediagraf

EXECUTĂ PROMPT

la preţuri avantajoase întreaga gamă de tipărituri la cererea clientului.

INFORMAŢII, STR. FELEACULUI F.N.
TELEFON 250.902

SC Conor Internaţional SRL

ANGAJEAZĂ

agent(ă)comercial

SE CERE
- dinamism şi seriozitate, disponibilitate la program prelungit, permis conducere cat. B, experienţă în vânzări minim 6 luni.

SE OFERĂ pachet salarial motivant, maşină de serviciu, oportunitatea de a lucra intr-o echipă tânără.

Şofer distribuitor

SE CERE: carnet cat.B, experienţă

Persoanele interesate sunt rugate să trimită CV la nr. de telefon/fax 213391 până la data de 20.09.2005.

(Chit. 1247/Ag. UTA)

Nuova Ario S.A.

strada Cocorilor nr. 24 A
telefon 275.406

ANGAJEAZĂ

PERSOANE CALIFICATE ŞI NECALIFICATE

- **Montatoare**

pentru linia de montaj articole de feronerie

- **Femeie de serviciu**

(6789393)

S.C. DITRE INTERNAŢIONAL SRL

ANGAJĂM tâmplari cu experienţă

SE OFERĂ

salarizare avantajoasă, bonuri de masă, transport gratuit.

INFORMAŢII LA nr. de telefon 0257/216610, sau la sediul societăţii, respectiv Zona Industrială N-V, DN7, vis-a-vis de S.C. Laguna Light SRL.

(com./09.2005)

FordFocus Sedan. 100% Succes.

4 ANI GARANŢIE

12.990€, preţ CIP, motorizare diesel TDCi.

Ford Focus consum combustibil mixt (l/100 km): 4,7 - 7,7 conform directivei CEE 1999/100/EC; emisiile de CO2 (g/km): 125 - 184

Priveşte-l încă o dată! Acum deja ştii că Ford Focus Sedan arată mai dinamic ca niciodată, iar calitatea şi rafinamentul îl reprezintă în totalitate. Dotat cu tehnologii inovative de ultimă oră, Ford Focus Sedan este conceput pentru a-ţi face viaţa mai uşoară, mai plăcută şi mai sigură. Aceasta este formula de succes! Adevărata plăcere o vei cunoaşte numai atunci când vei conduce Ford Focus Sedan dotat cu un pachet special de opţiuni: aer condiţionat, ABS, EBA, închidere centralizată, geamuri electrice faţă, 2 airbag-uri, radio CD cu 6 difuzoare şi comenzi pe volan etc. Experimentează unul dintre cele mai plăcute lucruri din viaţă: Ford Focus. Disponibil la dealerii Ford din toată ţara. Pentru detalii suplimentare accesează www.ford.ro.

FordFocus Sedan
Designed for living
Engineered to last

AUTO TECHNIC - dealer autorizat Ford
Calea A. Vlaicu nr. 121-125, tel. 348.894, 0743.158.042

(C.1169/205)

Rosko Textil is currently in the process to recruit a Network administrator in the Curtici FTZ Location

Requirements of good knowledge in

- IT Windows Server 2000- 2003
- Windows Professional 2000- XP+
- Microsoft Office 2000 -2003
- Lotus Notes
- Network structures
- Strong knowledge in computers, printers and Alcatel 4400 PABX

ALSO

- Computer Science degree
- Abilities to learn and communicate
- Available for delegation
- Driving license
- Broad understanding of IT technical support and IT policies and procedures
- Fluent English and working level French

PLEASE SEND YOUR CV by 19th September 2005, in English together with a motivation letter to Human Resource Department, fax no. 0257-208.601, 0257-208.602, or by e-mail eila@eu.saralee.com

(COM./09.2005)

CONNEX®

TOT GSM
By Petrocom D&V

Ssst!

Păstrează-ți cuvintele pentru că te așteaptă:

4 luni abonament gratuit

50 de minute gratuite în rețea*

20 de minute naționale gratuite, lunar, pe viață

1000 x 1000 de premii de minute

Colorează-ți Toamna cu telefoanele de la TOT GSM

(COM.09.2005)

Arad: Bd. Unirii nr. 1-3, tel. 0726.116.069

RATE în magazin doar cu buletinul!

Oferta completă de servicii și telefoane în Magazinele sau la dealerii Connex.

Prețurile nu conțin TVA, telefoane în limita stocului disponibil. Ofertă valabilă în perioada 12 septembrie – 13 noiembrie. Ofertă valabilă pentru persoanele cu domiciliul într-unul dintre județele Arad, Bacău, Bihor, Iași, Sibiu, Suceava, Argeș, Dolj, Galați, Alba, Bistrița Năsăud, Botoșani, Caraș Severin, Covasna, Harghita, Maramureș, Mureș, Neamț, Satu Mare, Sălaj, Tulcea, Vaslui, Vâlcea.
Oferta este supusă unor clauze disponibile în magazine sau la agenții de vânzări. Detalii despre regulamentul promoției se găsesc pe **www.connex.ro**
* Prin trimiterea unui SMS la 878.

Direcția Silvică ARAD

ORGANIZEAZĂ LICITAȚII DE MASĂ LEMNOASĂ fasonată și, după caz, pe picior, în datele de 20 septembrie, 11 octombrie, 25 octombrie, 15 noiembrie, 29 noiembrie și 13 decembrie.

Se va organiza, de asemenea, **în data de 01 noiembrie, LICITAȚIE PRINCIPALĂ DE MASĂ LEMNOASĂ pe picior pentru producția anului 2006, minim 40% din borderou.**

Pentru admiterea la licitație a agenților economici se vor organiza preselecții în: 16 septembrie, 7 octombrie, 21 octombrie, 11 noiembrie, 25 noiembrie și 9 decembrie 2005.

Pentru licitația principală din 1 noiembrie termenul ultim de preselectare va fi în 27 octombrie 2005.

PRESELECȚIILE vor avea loc la sediul Direcției Silvice Arad, str. Episcopiei nr. 48, tel. 0257/ 280.261, fax 0257/280.361, iar licitațiile la Casa „Jelen" sau sediul direcției, în funcție de numărul de participanți, începând cu ora 10, la datele menționate.

Pentru fiecare dintre licitațiile anunțate, lista loturilor și a partizilor scoase în vânzare poate fi vizionată cu minimum 10 zile înainte de data de desfășurare anunțată pe pagina de internet a Regiei Naționale a Pădurilor - Romsilva: www.rosilva.ro secțiunea: anunțuri-licitații.

(com. 8104/2005)

S.C. PRETIZION 2005 S.R.L.

VINDE

PRODUSE ELECTRICE ȘI ELECTROCASNICE

Mașini de spălat
Frigidere
TV-Audio-DVD
Microunde, etc.

LA PREȚ DE IMPORTATOR

(6789304)

CÂMPUL LINIȘTII 1 (ÎN CURTEA VĂMII)
INFORMAȚII LA TELEFON : 0788.712.475

DURAL

SC DURAL CELSTAR BBS CONSTRUCT SRL

Produce și comercializează tâmplărie PVC și aluminiu cu geam termopan calitate deosebită.

(6789409)

Calitatea profilelor WINART la cele mai mici prețuri!

Informatii la telefon: 0257- 272972 sau 0721288570
Str. Poetului 1/c (intrare fabrica UTA)

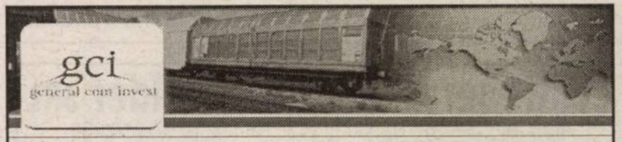

S.C. GENERAL COM INVEST S.R.L.

Societate ce face parte din grupul Agrirom

Achiziționează la cel mai bun preț al pieței **floarea soarelui** recolta 2005

În bazele Cerealcom din Arad, Sântana,Pecica

Parametri: - umiditate max. 9%
- corpi străini max. 2%
Plata: - la livrare

(C.A.1367/2005)

Informații suplimentare la tel: 0257-250.862; 0745-347.178

S.C. ROSKO TEXTIL S.R.L.

S.C. ROSKO TEXTIL S.R.L. este unul dintre cei mai importanți investitori din județul Arad cu sediul în Zona Liberă Curtici, societatea face parte dintr-un mare concern care are ca obiect de activitate producția de lenjerie intimă.

Sara Lee

S O C I E T A T E A A R E D I S P O N I B I L E U R M Ă T O A R E L E P O Z I Ț I I :

Confecționer/e textile calificat/e sau necalificat/e:

Cerințele si abilitățile candidatului :
- minim 8 clase
- îndemânare,
- persoana disciplinată, organizată;
- disponibilitate la lucru în 2 sau 3 schimburi;

Societatea oferă:
- salarii atractive și tichete de masă
- transportul este gratuit
- asigura asistență medicală permanentă.

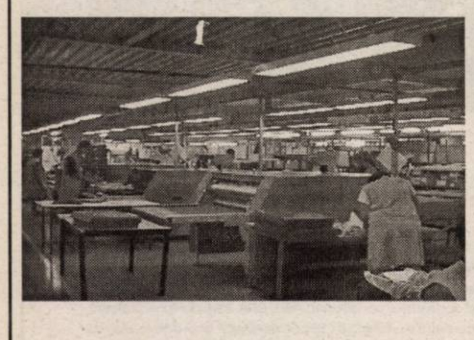

Pentru informații suplimentare sunteți rugați să sunați la numerele de telefon **0257/208.626 , 0257/208.627, 0257/208.676; 0742.106.075,0722.326.389.**

Monitrice
DEPARTAMENTUL:Engineering

Cerințe :
- Studii medii ,
- Cunoștințe de coasere
- Cunoștințe limba engleză și franceză -constituie un avantaj
- Cunoștințe minime de operare calculator: Word; Excel - constituie un avantaj

Abilități :
- Foarte bune abilități de comunicare;
- Lucru în echipă și foarte bune abilități de transmitere a informațiilor;
- Bune abilități de coasere,
- Capacitate de înțelegere a unui dosar ethnic
- Capacitate de înțelegere a conceptelor de calitate pentru un produs
- Disponibilitate de a învăța
- Disponibilitate la program în două schimburi și program prelungit;
- Carnet de conducere - prezintă un avantaj;

Principalele Responsabilități
- Deplasări pe diferite locații pentru realizarea seriei zero
- Explicarea pe fiecare locație a întocmirii raportului serie 0 și urmărirea întocmirii lor
- Explicarea operație cu operație a modului de coasere
- Realizarea de produse de calitate în echipă cu fiecare subcontractor

Persoanele interesate vor depune CV-ul la Departamentul Resurse Umane

MUNCITOR CROI

Cerințe :
- Studii-Școala profesională în domeniul textil sau Liceul
- Persoană dinamică, organizată;
- Abilități de comunicare și lucru în echipă;
- Disponibilitate de lucru în 3 schimburi

Societatea oferă:
- salarii atractive și tichete de masă
- transportul este gratuit
asigură asistență medicală permanentă

Persoanele interesate vor depune un CV și scrisoare de intenție la adresa de e-mail **eila@eu.saralee.com** sau fax-0257/208602, 208601 până cel târziu în data de 30 09 2005. Informații suplimentare la tel.025/208626; 0257/208676 departament Resurse Umane.

Pentru informații suplimentare sunteți rugați să sunați la numerele de telefon **0257/208.626 , 0257/208.627, 0257/208.676; 0742.106.075, 0722.326.389.**

-Agent metoda sewing (coasere) Industrializare -

Principalele responsabilități sunt:
- garantarea fezabilității industriale a produselor cu respectarea costurilor standard
- punerea la dispoziție în timp util a dosarelor tehnice
- identificarea familiilor de produse în vederea standardizării proceselor
- punerea în aplicare a metodelor, studiilor de timp ce duc la simplificarea muncii
- optimizarea modurilor de lucru
- realizarea de timpi standard
- clasarea informațiilor
- creare videotecă a modurilor de lucru
- găsirea de echipamente și dispozitive noi și participarea la realizarea acestora împreună cu serviciul mecanic

Cerințele postului :
- absolvent colegiu sau universitate (studii textile -constituie un avantaj)
- cunoștințe minime in coasere
- engleză, franceză nivel mediu este un avantaj
- cunoștințe calculator nivel avansat (Excel, Word)
- dinamism, spirit comunicativ, inițiavă, capacitatea de a duce lucrurile la bun sfarsit, deschidere la a învăța, spirit de echipă, dorința de a lucra în mediu multitasking
- disponibilitate la deplasare

Persoanele interesate vor depune un CV și scrisoare de intenție la adresa de e-mail : **eila@eu.saralee.com** sau **fax 0257/208.602,** 208601 până cel tarziu în data de 30 09 2005. Informații suplimentare la tel.**0257/208.626;** *0257/208.676* departament Resurse Umane.

(COM./09.2005)

Produse germane. Eficiente, fiabile, accesibile.

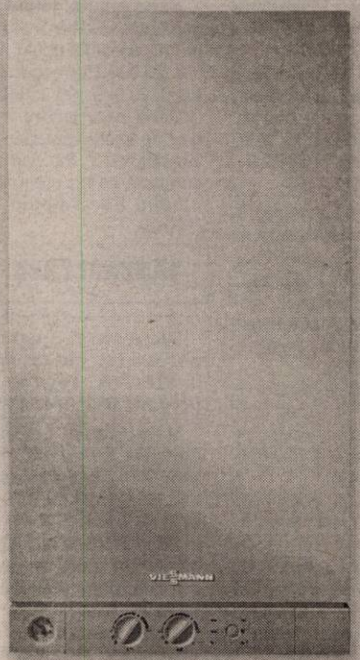

VITOPEND 100
Cazan mural pe combustibil gazos pentru încălzire și prepararea instantanee a apei calde menajere, cu tiraj forțat sau atmosferic
Putere nominală de la 10,5 până la 24 kW

(com/ 09.2005)

VIESSMANN
more than heat

Noul Passat.
Din dragoste pentru perfecțiune

De la cei cinci înaintași ai săi, a moștenit harul înnoirii. A păstrat eleganța liniilor și grija pentru detaliu. Dar s-a desprins de ei printr-un salt evolutiv fără egal.

Noul Passat. Comenzile sale se declanșează în mare parte automat sau printr-o simplă apăsare de buton. De exemplu, controlul automat al vitezei de croazieră, introdus pentru prima dată în clasa medie. Apoi, frâna electronică de parcare ce înlocuiește clasica frână de mână.

Spectaculoasele inovații sunt însoțite de tot ce-i mai bun în materie de echipamente: sistem de climatizare automat, sistem audio Dynaudio cu zece incinte acustice, tehnologie de comunicare Bluetooth (permite continuarea unei convorbiri începute în afara mașinii), faruri adaptive Bi-Xenon și chiar o sursă de curent la 230 V.

Mai mare, mai accesorizat și cu un habitaclu ergonomic, Noul Passat redefinește noțiunea de confort și își confirmă supremația în segmentul său. Mai mult, prin noutățile pe care le încorporează, ar putea fi ușor încadrat în clasa limuzinelor de lux.

La numai o lună de la prezentarea oficială de la Geneva, Noul Passat poate fi admirat acum la Autoclub - Centrul Volkswagen Timișoara, pe calea Lugojului, bifurcație aeroport.

Din dragoste pentru automobil

Autoclub - Centrul Volkswagen Timișoara
Timisoara, Calea Lugojului, bifurcatie aeroport, telefon: 0256-289892, 287316, 293437

(COM./09.2005)

FUNDAȚIA ROMÂNO-GERMANĂ
Centrul de pregătire și perfecționare profesională
OFERĂ
Servicii de uscare a cherestelei

Informații: Vladimirescu, str. Gării nr. 59, tel. 0257-514.931; 514.934

(c. 1005/2005)

TERMOPLAST
FERESTRE UȘI * PVC
Viitorul obligă ... Vânzări în rate

Tâmplărie PVC cu noua generatie a profilelor ALUPLAST Germania, cu 3 și 5 camere, feronerie germană
Spațiu de prezentare: Piața UTA , Bl. Z 22 parter !
Rulouri , jaluzele și plase de insecte .
aluplast Sisteme de garduri, porti și balustrade din aluminiu.
TEL 0257 273550 sau 0788 460230; 0788 460231

(c.1019/2005)

OFERTA
„ARTEX” SCM
selecționează personal în vederea angajării pentru perioadă nedeterminată:
- CROITORI CALIFICAȚI
- PERSOANE CUNOSCĂTOARE A MESERIEI DE CONFECȚIONER
- PERSONAL PENTRU ACTIVITATEA DE CĂLCAT FINAL SAU INTERFAZIC
- PERSONAL PENTRU OPERAȚII INTERFAZICE: (CAPSAT, EXECUTAT BUTONIERE, CUSUT NASTURI, CURĂȚAT DE AȚE).

SE OFERĂ:
O SALARIZARE ATRACTIVĂ, CONDIȚII DEOSEBITE DE MUNCĂ, BONURI DE MASĂ.

CEI INTERESAȚI
sunt rugați să se prezinte la sediul societății din Arad, str. Ioan Vidu nr. 1-3 începând cu data de 21.09.2005, orele 7,00 - 15,00.

(6789398)

de amenajari interioare si exterioare:
peste 500 de modele de faianta si gresie
mobilier baie, obiecte sanitare, finisaje, instalatii sanitare, termice - electrice si materiale de constructii.
Adresa: Micalaca, str. Sighisoara nr. 547 langa Restaurant Orizont

Program:
zilnic 8 - 20
sâmbata 8 - 16
telefon : 219 773

(C.1376/2005)

Jardiniera cu tava **GRATUIT** pamant de flori 5L

Mobilier baie Eco 60 **GRATUIT** baterie lavoar crom

Cadita ABS 72X90 **GRATUIT** sifon cadita A4760

Radiator K22 22X600X1000 **GRATUIT** umidificator ceramica

Oala cilindrica 25 **GRATUIT** farfurie inox

Lavoar baie Idol **GRATUIT** dozator sapun
Rezervor semiinaltime Azura **GRATUIT** robinet coltar fom 1/2 - 3/8
Baterie lavoar crom **GRATUIT** teava scurgere
Baterie bucatarie **GRATUIT** teava scurgere
Vopsea lavabila Superweiss 15L **GRATUIT** set zugravit 18-23 cm
Vopsea lavabila Superweiss 8,5L **GRATUIT** tava mare plastic
Vopsea Pitura alb 4L **GRATUIT** pensula 80
Set accesorii baie 8 piese Vitra **GRATUIT** dozator sapun
Suport rufe Jolly **GRATUIT** cleme rufe 10 buc
Set galeata **GRATUIT** storcator cu mop bumbac S-120G
Mop bumbac Profi **GRATUIT** perie vase

Vopsea lavabila **GRATUIT** colorant 5L cu amorsaj

Oferta este valabila pana la 15.09.2005

producător de mobilier tapițat societate fondată cu capital privat vest european

SC. Maxstile SRL.
Angajează

Contabil
Cerințe:
- experiență în utilizarea programelor de contabilitate
- cunoștințe operare PC (office)
- seriozitate
- responsabilitate
- cunoștințe limba italiană/engleză (constituie avantaj)

Croitori, tapițeri, confecționere (la mașina de cusut)
Cerințe:
- experiența în domeniu
- meticulozitate
- seriozitate

C.V.-urile Dvs. sunt așteptate la nr. de fax 0257 / 278.724 sau la e-mail anig@maxstile.ro

Se oferă:
- salariu motivant
- tichete de masă
- decontarea abonamentelor pt. mijlocul de transport
- posibilitatea de a lucra într-o firmă de prestigiu

Informații suplimentare se pot obține la telefon 0257/278702 int. 106, sau la sediul societății noastre din str. Nicolaus Lenau nr. 11 Arad
Vor fi contactate doar persoanele selectate.

(com./09.2005)

ANIVERSĂRI

PAULA ANA MARIA PELE din SECACI împlinește 2 anișori. Părinții și bunicii mulțumesc lui DUMNEZEU pentru ea și-L roagă să-i dăruiască mulți ani fericiți! (31136)

MATRIMONIALE

AGENȚIE MATRIMONIALĂ caută pentru CĂSĂTORIE ÎN SLOVENIA, femei vârsta 20-50 ani. Telefon 00386-31-272-424. Vorbim românește. (23787)

Matrimoniale „ANTOANETA" oferă CĂSĂTORIE doamnelor, domnișoarelor serioase, cu domni germani. Peste 1000 căsătorii în 12 ani. Informații 0257-228319, 0723.706.720. Nu răspund la bip. (27499)

VÂNZĂRI APARTAMENTE O CAMERĂ

Vând apartament una cameră, et. II, zona gării, 25.000 Euro. Telefon 0766.722.173. (30555)

Vând apartament 1 cameră, bucătărie, debara, la casă, preț negociabil. Informații 0740.362.492. (30082)

Vând garsonieră cf. 3, Confecții, et. 4, preț 8.700 Eu, negociabil. Telefon 0745.557.928 sau 0726.369.055. (30539)

Vând apartament 1 cameră, bucătărie, WC, central, et. 2, preț 25.000 Eu. Telefon 282382, 0723.990.470. (30572)

Ocazie! Vând garsonieră amenajată și mobilată, la doar 12.500 EU. Telefon 0744.841.105. (Ag. UTA. 1248)

Vând garsonieră confort I, Grădiște, etaj 3/4, decomandată, îmbunătățită, 15.800 EU negociabil. Telefon 270292, 0740.011.113. (30618)

Vând garsonieră, confort I, etaj 3, 35 mp, neamenajată, balcon, zona Micălaca, preț negociabil. Telefon 0257/512679; 0746.267.494. (29713)

Vând 2 garsoniere, et. I, superamenajate, Micălaca, zona 100-300, preț 19.000-22.000 Euro. Telefon 259090; 0722.349.092. (29940)

Vând garsoniere, Micălaca, Alfa, Vlaciu, 18.000 Euro. Telefon 0727.982.469. (30768)

Vând apartament 1 cameră, 24.000 Euro. Telefon 0727.982.469. (30768)

Vând apartament una cameră, Grădiște, îmbunătățit, et. I, zonă liniștită. Telefon 0744.167.595. (30806)

Vând apartament 1 cameră. Vlaicu, 20.000 Euro. Telefon 514699; 0744.934.117. (30843)

Vând urgent apartament 1 cameră, Micălaca, decomandat, 50 mp, amenajat, (ne)mobilat, negociabil. Telefon 279229; 0744.386.741. (30844)

Vând apartament la casă 1 cameră, bucătărie, baie, curte 60 mp, anexă 50 mp, preț 22.500 EU. Telefon 0722.728.002. (30664)

Vând urgent, convenabil, garsonieră Sânicolaul Mic. Telefon 287185. (30634)

Vând apartament 1 cameră, Bd. Revoluției, Podgoria, 33.000 EU. Telefon 0722.292.559. (30122)

Vând 2 garsoniere cf. 3, et. 2 și 3, zona Vlaicu. Telefon 0744.510.457. (30933)

Vând garsonieră cf. 1, pe str. Poetului. Telefon 0744.683.164. (30959)

Vând garsonieră cf. 1 sporit, amenajată lux, bloc încălzire proprie, Gai-Fabrica Zahăr. 16.800 Eu, negociabil. Informații telefon 0721.372.299. (30937)

Vând urgent apartament 1 cameră, bucătărie, hol, baie, decomandat, et. 2, Confecții, ocupabil imediat, 14.800 Eu. Telefon 0745.420.548. (30901)

Vând garsonieră cf. 1, zona 300 Micălaca, et. 3, semimobilată, 21.800 eu, negociabil, persoană fizică. Telefon 279520, 0721.867.700. (30875)

Vând garsonieră cf. 3 cu îmbunătățiri, preț negociabil. Telefon 0740.197.633, 0740.238493. (30886)

Vând urgent garsonieră cf. 1, baie cu vană, balcon închis, bloc fără probleme, Fortuna. Telefon 0257-242982, 0740.022.271. (UTA, 1262)

Vând garsonieră Romanilor, zona blocurilor Patria, et. 1. Informații telefon 287299 după ora 19 sau 0744.511.026. (30953)

Vând apartament 1 cameră, bloc nou, la Fortuna, 71 mp, decomandat, debara, cămară, balcon închis, faianță, gresie, laminat, bucătărie la comandă, 30.000 Eu, negociabil. Telefon 0723.226.533. (31054)

Vând garsonieră confort II, 6 Vânători, preț 15.000 EU. Telefon 274024, 0727.745.424. (31097)

Vând garsonieră confort 2, amenajată, Micălaca, negociabil. Telefon 0257-368821, 0721.509.528. (31119)

VÂNZĂRI APARTAMENTE DOUĂ CAMERE

Vând apartament 2 camere, zona Miorița, parter. Telefon 368519, după ora 13; 0744.540.808. (30469)

Vând urgent apartament 2 camere, Micălaca, super amenajat, 38.500 Euro. Telefon 0744.438.412. (30418)

Vând apartament 2 camere, amenajat, fără legea 112, zona centru, preț 25.000 Eu. Telefon 210464, 0788.488.075. (30346)

Vând apartament 2 camere, central, 38.000 Euro. Telefon 0724.347.972. (30468)

Vând apartament 2 camere, central, la șosea pe Vasile Milea, parter, pretabil birouri, vad comercial, 48.500 Euro. Telefon 272226; 0745.135.555. (30464)

Vând urgent, apartament ultracentral, 2 camere mari, bucătărie mare, 2 balcoane, antreu, baie, cămară alimente, curte, loc parcare. Telefon 0745.596.658. (30565)

Vând apartament la casă 2 camere, zonă centrală, 22.500 Eu. Telefon 0742.456.026. (30586)

Vând urgent apartament 2 camere renovat A-Z, str. Eminescu, nr. 50, 27.000 EU fără intermediari. Telefon 0741.140.837. (31129)

Vând apartament 2 camere Fortuna, 50 mp, 23.500 EU fix. Telefon 272226, 0745.135.555. (30464)

Vând apartament 2 camere Micălaca-Orizont, parter, confort I, amenajat de lux, termopan, modificări interioare, zidărie sticlă, uși schimbate, totul de ultimă oră, preț 33.800 EU. Telefon 0722.272.959. (30620)

Vând apartament 2 camere, et. I, Micălaca-Orizont, preț 29.500 Euro, negociabil. Telefon 259090; 0722.349.092. (29940)

Vând, zona Calea Romanilor-Malul Mureșului, apartament 2 camere, bucătărie, baie, dependințe + teren aferent. Telefon 0746.864.060. (29899)

Vând apartament 2 camere, decomandate, UTA, et. II, preț 32.500 Euro, negociabil.Telefon 259090; 0722.349.092. (29940)

Vând apartament ultracentral, în casă, fără lege (la parter), 2 camere, bucătărie, baie, cămară, s-76 mp. Telefon 0745.315.895. (30162)

Vând apartament 2 camere, Micălaca, îmbunătățit + garaj, preț la vedere. Telefon 0744.292.961. (30767)

Vând apartament 2 camere, Micălaca, Alfa, Vlaicu, Confecții, Aradul Nou, 26.000 Euro-31.000 Euro. Telefon 0727.982.469. (30768)

Ocazie! Vând apartament 2 camere, ultracentral, 86 mp, proprietate (la casă), preț 36.000 Euro. Telefon 0721.612.964. (30810)

Vând apartament 2 camere, zona 300, (ne)mobilat. Telefon 0746.057.233, după ora 16. (30807)

Vând apartament 2 camere, semidecomandat, et. 9/10, îmbunătățit, Fortuna, 24.000 Euro. Telefon 0743.084.461; 0257-273664. (30830)

Vând apartament casă centru, 2 camere, bucătărie, baie, hol, terasă, curte, garaj, pivniță, grădină, gaz în teracotă, f.s. 10 ml. Telefon 0743.172.643, după ora 16. (30826)

Reducere 10%, apartament cu două camere în bloc nou. Dotări: termotecă, geamuri termopan, uși MDF, gresie, faianță, contorizat gaz, apă, curent, cablu, interfon, suprafețele 65 și 75 mp. Telefon 0744.584.880; 213113. (30838)

Vând apartament 2 camere, cu balcon tip lojă, garaj, contorizat apă și căldură, zona gara Aradul Nou. Telefon 0357-410493; 0745.011.432. (30874)

Vând urgent apartament 2 camere, Micălaca 511, toate utilitățile. Telefon 0720.467.186. (327, Lipova)

Vând apartament 2 camere, decomandat, zona Flora. Telefon 0744.506.100. (Ag. UTA, 1256)

Vând apartament 2 camere, Mircea Stănescu, neamenajat, 37.000 Eu. Telefon 288242, orele 16-22. (30541)

Vând apartament 2 camere, zona UTA, et. 3/4, contorizat, semiamenajat. Informații telefon 0722.693.421, 0257-349111, 0257-242560. (30942)

Vând apartament 2 camere, în Sebiș, îmbunătățit. Telefon 325035. (30941)

Vând apartament 2 camere, recent renovat, Fortuna, et. 3. Telefon 0746.065.165. (30917)

Vând urgent 2 camere, Vlaicu, nedecomandat, preț negociabil. Telefon 0722.645.898. (30894)

Vând apartament 2 camere, Y-uri Lebăda, et. 1, liber și cu zonă verde, garaj. Telefon 0357-804370 și 0741.353.240. (30968)

Vând urgent apartament 2 camere, cf. 2, complet contorizat, Fortuna. Telefon 0257-242982, 0740.022.271. (UTA, 1262)

Vând apartament 2 camere, A. Vlaicu, Aleea Hercule, et. 1/4, bloc cărămidă, boxă, balcon, garaj autorizat, contorizat apă-încălzire, interfon, 34.500 Eu, negociabil. Telefon 0257-255880 după ora 17 și 0745.370.915. (30992)

Vând, în Lipova, zona Stadion, apartament 2 camere, et. I, 72 mp, contorizat, 15.000 Eu. Telefon 388184. (30984)

Vând (schimb) apartament 2 camere + dependințe, pe gaz, cu casă singur în curte. Telefon 284006. (31021)

Vând apartament 2 camere, ultracentral, Bd. Praporgescu, decomandat, 64 mp, demisol, termopan, 38.500 Eu. Telefon 0722.355.941. (31029)

Vând apartament 2 camere Micălaca, str. Abrud, îmbunătățit, preț 32.400 EU. Telefon 271099 sau 0741.487.775. (31134)

Vând apartament 2 camere îmbunătățit, Lipova, Oborului, etaj 3. Telefon 0722.391.293, 561612. (Ag. Lipova, 329)

Important

La solicitarea celor interesați publicăm și fotografiile (alb-negru) aferente anunțurilor de vânzări case, mașini sau apartamente.

VÂNZĂRI APARTAMENTE TREI CAMERE

Vând apartament Piața Mihai Viteazul, 3 camere parter înalt + demisol și garaj. Telefon 0744.603.806 sau 0357-412489.

Vând avantajos, în LIPOVA, apartament la casă, 3 camere, dependințe, hol închis, lângă Tribunalul Lipova. Telefon 0722.237.792. (30559)

Vând (schimb cu casă), apartament 3 camere decomandat, 2 balcoane, contorizat, interfon, bloc X34, preț 31.000 EU negociabil. Telefon 240494, 0723.061.715. (30618)

Vând apartament 3 camere parter înalt, 75 mp, Vlaicu, 30.000 EU negociabil. Telefon 272226, 0745.135.555. (30643, 644)

Vând (schimb cu casă) apartament 3 camere, garaj la demisol, boxă. Telefon 347965. (30668)

Vând urgent apartament 3 camere, et. 7/10, balcon închis, cablu, contoare apă, cotă mărită de gaz (pentru termotecă), bloc Libelula. Telefon 0744.778.447. (30523)

Vând apartament 3 camere, etaj intermediar, amenajat, garaj, Confecții, preț 32.000 Euro, negociabil. Telefon 259090; 0722.349.092. (29940)

Vând apartament 3 camere, parter, confort II, Vlaicu, preț 30.000 Euro, negociabil. Telefon 259090; 0722.349.092. (29940)

Vând apartament 3 camere, Micălaca, Alfa, Vlaicu, negociabil. Telefon 0727.982.469. (30768)

Vând apartament 3 camere, zona UTA. Telefon 0788.309.236. (30500)

Vând apartament 3 camere, decomandat, 2 băi, 2 debara, garaj, boxă, et. I, zona 300, preț 42.000 Euro, negociabil. Informații 0741.051.659; 213410. (30800)

Vând apartament 3 camere, Alfa, et. I, îmbunătățit, termotecă. Telefon 0741.409.511. (30895)

Vând apartament 3 camere, decomandat, Miorița, 2 băi, balcon închis, contorizat, cablu TV, telefon, interfon, parchet, gresie, faianță, preț 39.500 Euro, negociabil. Telefon 260642; 0746.199.169; 0746.199.269. (30908)

Vând apartament 3 camere 97 mp, zona 300, etaj 4/4, acoperiș în garanție, complet mobilat, amenajat modern, geamuri termopan, gresiat, parchetat, ușă blindată, interfon, aer condiționat, preț 40.900 EU. Telefon 0722.408.461; 0727.995.752. (30673)

Vând apartament 3 camere, etaj intermediar, neamenajat, zona 300 Micălaca, preț 44.000 Eu. Telefon 210464, 0788.488.075. (30346)

Vând apartament 3 camere, 2 holuri, 2 băi, contorizat, nou renovat, et. 6/6, zona UTA, vizavi Stadion, preț 37.000 Eu, negociabil. Telefon 0742.424.187 (29498)

Vând apartament 3 camere, 100 mp, amenajat modern, et. IV, cartier Alfa, preț 38.000 Euro, negociabil. Telefon 0723.150.265. (29929)

Vând apartament 3 camere, decomandat, contorizat, Micălaca, bl. 201, ap. 1, preț 42.000 Eu. Telefon 259358. (30985)

Vând apartament 3 camere confort I, decomandat, Calea Aurel Vlaicu, bloc Z24, etaj I, parchet, centrală termică, geamuri termopan, boxă amenajată. Telefon 271042. (29988)

Vând apartament 3 camere decomandat, îmbunătățit, climatizare, Vlaicu, Lebăda, accept credit. Telefon 0740.250.411, 0357-417722 seara. (30238)

Vând apartament 3 camere, et. 3/4, zona Vlaicu, str. Fluturilor, bl. 12, parchet, gresie, faianță, boxă, contorizat apă + căldură + interfon, 27.000 Euro, negociabil (fără ipotecar). Telefon 289030, 0724.983.915. (30719)

Vând sau schimb apartament 3 camere, et. 1, aștept oferte, preț negociabil doar la fața locului. Telefon 288822, 0744.501.584. (30641)

Vând apartament Samanta, 3 camere, vedere Malul Mureșului, urcător, et. 2-3/10, Legea 112, cumpărat în 1998, ușă blindată, termopan interior-exterior, climă, mobilat, utilat și amenajat impecabil, 90.000 Eu. Telefon 0723.235.846. (30915)

Vând apartament 3 camere + boxă, A. Vlaicu, bl. X10, et. 2/4, complet modernizat, ocupabil imediat, preț la vedere. Telefon 0257-289626. (30910)

Vând apartament 3 camere, decomandat, et. 1, str. Miorița, bl. 250, preț 49.000 Eu, negociabil. Telefon 0722.980.318, 0743.172.678. (30750)

Vând apartament 3 camere, centru, la casă, Legea 112, renovat. Telefon 270837. (31005)

Vând apartament 3 camere, localitatea Vladimirescu, str. Gării. Telefon 0743.598.719. (31025)

Vând apartament 3 camere, 2 băi, bucătărie, cămară, debara, contorizat apă caldă-rece, parchet, faianță, interfon, et. 2, Alfa (Clujului), preț 39.900 Eu. Telefon 277809, 0745.654.473. (31045)

Vând apartament la casă, 3 camere, central, ocupabil imediat, loc parcare, curte comună, amenajat lux, toate utilitățile, L112, cumpărat 1997, intabulat fără probleme, 49.900 Eu. Telefon 285814. (31045)

Vând apartament 3 camere, et. 3, Miorița sau schimb cu 4 camere. Telefon 218253. (31061)

Vând apartament 3 camere, decomandat, A58, pivniță, garaj, 45.000 Eu. Telefon 0746.031.089. (31088)

Vând apartament 3 camere decomandat, 2 balcoane, unul la bucătărie, confort I, zona Vlaicu. Informații telefon 242582, 0357-407337, 0766.530.551. (Ag. UTA, 1274)

Vând apartament la casă 3 camere, bucătărie, spais, loc pentru baie, coridor, total 98 mp, încălzire teracotă cu lemne, două magazii și grădină 400 mp, Legea 112, 22.500 EU. Telefon 286871. (31144)

VÂNZĂRI APARTAMENTE PATRU CAMERE

Vând apartament 4 camere decomandate, 116 mp, etaj I, zona 700, 2 balcoane închise cu 2 holuri (lambriuri), 2 băi, contorizat, împreună cu garaj, 45.000 EU. Telefon 0724.521.600. (31139)

Vând apartament 4 camere, Vlaicu, Z.18, etaj intermediar, 49.500 Euro, negociabil. Telefon 0766.713.651; 0357-402184. (30391)

Vând apartament 4 camere, central. Telefon 272226; 0745.135.555. (30464)

Vând apartament amenajat, orașul Ineu, 4 camere, et. 4/4, negociabil. Telefon 0742.911.578. (30536)

Vând apartament 4 camere, Vlaicu, la I-uri și Z-uri, s.130 mp, 48.000 Euro, negociabil. Telefon 0727.982.469. (30768)

Vând apartament 4 camere, decomandat, amenajat, termotecă, Micălaca. Informații 0745.360.725. (30798)

Vând urgent apartament 4 camere, amenajat lux, 2 băi, 2 balcoane, et. 3/4, Confecții. Telefon 0724.347.972. (30820)

Vând urgent apartament 4 camere, finisat deosebit, termotecă, aer condiționat, 36.000 Euro, Confecții. Telefon 0723.308.286. (30828)

Vând 4 camere asociație zona Milea, parter, 98.000 EU. Telefon 213192, 0722.257.409. (30534)

Vând apartament 4 camere, parchetat, vedere 2 părți, 74 mp, et. 10, acoperiș dublu, Vlaicu, bl. Y4, 26.000 Eu, negociabil. Telefon 0722.979.196. (30726)

Vând apartament 4 camere, gaz, teracote, parchet, ocupabil imediat, et. 1, loc parcare, curte comună, L112, cumpărat 1997, 42.000 Eu. Telefon 285814. (31045)

VÂNZĂRI CASE

Vând casă, 3 camere, dependințe, curte, grădină, în LIPOVA. Telefon 229666, 0746.244.653; 0743.138.536.

Vând casă, Legea 112, 4 camere, bucătărie, 1080 mp, preț 37.000 Euro, negociabil, str. Septimiu, nr. 35. Telefon 0721.376.451; 273040. (30912)

Vând (schimb cu garsonieră + diferență) casă în Tauț, 3.000 mp, 130 pomi. Telefon 214415, 0745.003.019. (30563)

Vând casă mare, cu toate utilitățile și HALĂ MARE, Gai. Telefon 275277. (29586)

Vând casă cărămidă, 3 camere, 150 mp locuibil, încălzire centrală, facilități, 750 mp grădină, 6 Vânători, 53.000 Eu, negociabil. Telefon 0745.895.483. (UTA, 1219)

Vând urgent casă 3 camere + 2 holuri + bucătărie + grădină front stradal 30 ml, 6-700 mp, str. Cetății nr. 4. Telefon 0741.291.406, 0745.862.042. (30176)

Vând urgent casă, Aradul Nou, toate utilitățile, suprafață 1440 mp, preț 83.000 Euro, negociabil. Telefon 256128; 0745.239.523. (30370)

Vând casă cu grădină, suprafață 1440 mp, în Sînicolaul Mic, gaz, apă indroduse. Telefon 0741.013.440. (30378)

Vând casă mare, toate utilitățile, 65.000 Euro, Curtici. Telefon 0740.183.918. (30414)

Vând casă în Vlaicu, str. Școalei, ideal privatizare, 50.000 Eu, negociabil. Telefon 0257-212099, 0744.828.934. (30132)

Vând casă 3 camere, bucătărie, anexe, st 1.400 mp, localitatea Peregul Mic, preț 7.500 Eu. Telefon 210464, 0788.488.075. (30346)

Vând vilă, zona Miorița și cabană Insula Mureș. Telefon 0742.082.046. (30431)

Vând casă 4 camere, 1100 mp, Pârneava, toate utilitățile, 85.000 Euro, negociabil. Telefon 272226; 0745.135.555. (30464)

Vând casă 5 camere, Aradul Nou, 700 mp, fs.17 ml, toate utilitățile. Telefon 272226; 0745.135.555. (30464)

Vând urgent vilă nouă P+1, Micălaca. Telefon 0742.194.236, 219252. (30502)

Vând casă nouă, în comuna Păuliș, teren 1.250 mp, util 180 mp, preț 40.000 Eu, negociabil. Telefon 0722.295.356. (30556)

Vând casă în roșu, Subcetate, cu teren 1000 mp. Telefon 0744.534.384, 0744.795.538. (30650)

Vând casă solidă Pârneava, 1200 mp, 5 camere, 2 bucătării, 2 băi, toate utilitățile. Telefon 0724.333.223. (30592)

Vând casă în Săntana, apă, gaz, central. Telefon 0257-463252, 0741.507.616. (30702)

(Continuare în pag. 19)

Program ADEVĂRUL Cotidian independent Arad
MICA PUBLICITATE tel. 210.775 luni-vineri 8⁰⁰- 19⁰⁰ sâmbătă închis duminică 9⁰⁰- 12⁰⁰
ANUNȚURILE DE DECES SE PUBLICĂ GRATUIT.
MARE PUBLICITATE tel/fax 280.904 luni-vineri 8⁰⁰- 19⁰⁰ sâmbătă închis duminică 9⁰⁰- 12⁰⁰

(Urmare din pag. 18)

Vând casă în Vladimirescu, 3 camere, apă, gaz, grădină, 1.100 mp. Telefon 251392, 0721.716.143. (30690)

Vând casă 2 camere, bucătărie, cămară, baie, anexe, încălzire gaz metan, suprafața utilă 60 mp, suprafața totală teren 260 mp. Telefon 213357, 0744.690.169. Arad, str. O. Goga. nr. 59/A. (30733)

Vând casă cu anexă Aron Pumnu, nr. 72. Telefon 273818. (30739)

Vând casă în localitatea Odvoș la șosea, 2500 mp, ideal privatizare, preț 14.000 EU. Telefon 0724.972.704. (30762)

Vând casă 4 camere, baie, bucătărie, P+M, total 720 mp, construit 200 mp, fs 16 ml, Micălaca, 95.000 EU negociabil. Telefon 272226, 0745.135.555. (30764)

Vând CASĂ NOUĂ, în roșu, 6 dormitoare, 3 băi, pivniță, bucătărie + living - 75 mp, 2 terase, 2 garaje, cămară, cameră termotecă, spălătorie - uscătorie, 500 mp construit, cărămidă Porotherm 38, țiglă Bramac, teren total 1.500 mp împrejmuit cu gard din zidărie 3 m înălțime, deschidere la stradă 30 m, localitatea VLADIMIRESCU. Telefon 0744.615.247. (29487)

Vând casă, Sâmpetru German nr. 56. Informații nr. 336. Telefon 0257-439155. (30494)

Vând urgent casă în Bocsig, preț 16.000 Euro, negociabil. Telefon 259090; 0722.349.092. (29940)

Ocazie! Vând casă modernă, piscină, gazon, 2 garaje, alarmă, mobilată, toate utilitățile la cheie, zonă neinundabilă, str. Iosif Nădejde, nr. 3. Telefon 0745.104.215. (30800)

Vând casă P+M, Aradul Nou, zonă liniștită, 210 mp. utili, construcție 2004-2005, 3 dormitoare, 3 băi, bucătărie, sufragerie, zonă de zi, birou, arhitectură și finisaje moderne, curte, garaj, preț la vedere. Informații telefon 0745.947.771. (30800)

Vând casă în MORODA-5 camere, holuri, anexe. Telefon 329581. (30813)

Vând casă cu etaj, 5 camere, dependințe, termotecă, Pârneava, 96.000 Euro. Telefon 0723.568.383; 0722.371.779. (30599)

Vând casă de vacanță, deosebită, în Dealul Viilor-Ineu. Telefon 250250; 0766.250.252. (30699)

Vând casă mare cu grădină, localitatea Moroda, nr. 422. Informații 214681; 0722.491.967. (30709)

Vând casă mare, Pîrneava, 800 mp, construcții, D+P+E2+M, gaz, trifazic, apă. Telefon 0727.839.898. (30722)

Vând (sau schimb) casă 2 camere + bucătărie, spais, cameră lemne curte + terasă, încălzire gaz (sobă teracotă), în spate la Spitalul Județean, preț, 35.000 Euro, negociabil. Telefon 0747.969.239. (30730)

Ocazie! Vând casă Păuliș, 2000 mp, 35.000 Euro. Telefon 0721.612.964. (30810)

Vând casă mică cu teren 635 mp, în Grădiște, între case, preț 38.000 Euro, negociabil.Telefon 259996, după ora 16; 0745.656.635. (30778)

Vând urgent casă în Grădiște, bine amenajată, curte pavată, compusă din trei camere, două băi, bucătărie, hol mare, preț negociabil la vedere. Telefon 0257-276661; 0745.477.108. (30817)

Vând casă central Vărșand, 4 camere, bucătărie, baie, cămară, anexe, încălzire centrală. Telefon 0746.693.796. (Ag. Criș, 552)

Vând casă mare, model deosebit, finisată parțial, P+1+M, 460 mp locuibili, total teren 600 mp, zona Dinamo, preț 125.000 EU negociabil. Telefon 0257-349848. (30683)

Vând casă în Pecica str. 304, 3 camere, baie, 1700 mp, apă de la rețea, 32.000 EU. Telefon 469279. (Ag. UTA, 1245)

Vând vilă nouă Aradul Nou, Grădiște și cartierul Funcționarilor. Telefon 213192, 0722.257.409. (30534)

Vând vilă, zona Intim, 350 mp suprafața construită, 236.500 EU negociabil. Telefon 0740.171.366. (30209)

Vând casă în Ghioroc, trei camere, două băi, bucătărie, grădină mare. Telefon 461100; 0745.862.758. (30027)

Vând casă mare din cărămidă cu grădină 4.000 mp, în Turnu 124, la 200 m de la șoseaua principală, acces pietruit, gard de beton, fântână de apă. Informații telefon 287299 după ora 19, sau 0744.511.026. Merită investiția. Preț 40.000 EU negociabil. (29807)

Vând vilă P+1, zona Tabacovici, st-550 mp, preț 160.000 Eu, negociabil. Telefon 0744.770.640, 0745.965.024. (31013)

Vând casă cu 5 camere, central în Pecica, garaj, anexe, bucătărie de vară separat, curte deosebită, preț 44.900 Euro, negociabil. Telefon 0257-468.060; 0788.707.054. (29950)

Vând casă în Pârneava, 1.000 mp, toate utilitățile. Telefon 0741.498.453. (30545)

Vând casă din cărămidă, transformată în spațiu comercial cu toate utilitățile, pe str. Brezoianu. Telefon 0744.507.226. (UTA, 1188)

Vând casă nouă, curent, apă la stradă, grădină 1050 mp, comuna Bârsa. Telefon 0257-514413. (30303)

Vând casă în Chișineu Criș, str. Mihai Viteazul, nr. 29. Telefon 0257-350940. (Ag. Criș, 441)

Vând casă mare, 17.000 EU și 4 ha pământ preț negociabi, toate situate în Tămașda. Telefon 0257-415482 după ora 20. (30084)

Vând casă, Sânleani, preț negociabil. Telefon 0745.395.850, după ora 17. (29005)

Vând casă de vacanță, în Podgorie, zonă deosebită, 9.000 Eu. Telefon 0744.789.751. (30950)

Vând casă în Sântana, str. Bicazului nr. 16. Telefon 462172. (Sântana, 267)

Vând casă locuibilă în Tăgădău, 4 camere + anexe, curte asfaltată, poartă fier, 14.500 Eu. Telefon 322407. (20978)

Vând casă mare cu anexe și grădină, comuna Șicula, preț informativ 520 mil lei (negociabil). Telefon 0257-273580, 0745.797.740, după ora 16. (30587)

Vând apartament casă (vilă), 3 camere, st-126 mp, Iuliu Maniu 45, Podgoria. Telefon 0357-409884, 0722.622.199. (30945)

Vând casă Bârsa (cot) cu anexe și grădină, cu acces la dolmă. Informații telefon 0722.693.421, 0257-349111. (30942)

Vând casă în Sântana, 5 camere, dependințe. Telefon 462929. (Ag. Sântana, 270)

Vând casă (compusă din 2 clădiri) în Variașul Mic, recent renovată. Informații telefon 0257-411345. (30891, 30892)

Vând casă în Ghioroc, imediat ocupabilă, 2 clădiri în curte, pivniță, dependințe, grădină, 35.000 Eu, negociabil. Telefon 0740.861.147. (30849)

Vând apartament la casă 4 camere, 2 băi, bucătărie, cămară alimente, vie, 2 familii în curte, merită văzută! Telefon 348432 și 0721.084.534. (30888)

Vând casă 3 camere, dependințe, Grădiște, str. Orient nr. 1, preț 43.000 Eu. Telefon 0740.202.490. (30980)

Vând casă de vacanță, sat Pescari, la 5 km de Gurahonț, pe malul drept al Crișului Alb. Telefon 283460. (31008)

Vând casă 3 camere, bucătărie, cămară, baie, suprafața 720 mp, în Grădiște, str. Petru Rareș nr. 105. Informații telefon 0747.453.816. (31010)

Ocazie! Vând casă mică (sălaș), zona Baraj Tauț. Telefon 0740.515.113, 0742.586.862. (Pâncota, 252)

Vând casă cu seră cu toate utilitățile, în Arad. Telefon 0744.536.920, 270807. (31027)

Vând 2 proprietăți mari alăturate-moderne, cu tot confortul, cu grădini mari, în Aradul Nou, Coloniștilor. Telefon 0257-286528. (31120)

Vând (schimb + diferență) casă în Micălaca, str. Dreptății nr. 20, cu apartament 2-3 camere (Micălaca), fs-18 ml, s-420 mp, toate utilitățile. Telefon 0743.363.460. (31040)

Vând casă mare, în Pecica-centru. Telefon 468210. (31058)

Vând casă în Chișineu Criș, preț 35.000 Eu, negociabil. Telefon 351281. (31087)

Vând casă din cărămidă, în Târnova, 38 km de Arad, suprafața 3.250 mp. Telefon 370058, 0746.025.400. (31086)

Vând casă cu anexă, grădină 3.8 ha arabil și pomi, lângă Hălmagiu. Telefon 0745.234.322. (Ag. Gurahonț)

Vând casă P+1 6 camere, l.iving, 2 băi, 330 mp desfășurat, apă, curent, teren 500 mp, Sebiș. Telefon 310991. (31121)

Vând casă din cărămidă 3 camere, bucătărie, baie, anexe, încălzire gaz termotecă, grădină total 935 mp, preț 60.000 EU. Informații telefon 0257-271163; 0744.184.948 sau adresa: Tiberiu Brediceanu, nr. 4, aproape de bloc X11. (31125)

VÂNZĂRI SPAȚII

Vând AFACERE central, 78 mp. Telefon 0745.119.206, 0745.997.155. (30321)

Vând SPAȚIU, parter, ultracentral, 91 mp, 34.000 EU. Telefon 0742.325.159. (30692)

Vând HALĂ METALICĂ în suprafață de 450 mp, pe rampă CFR (cu acces auto) în Arad, pe Calea 6 Vânători. Informații telefon 0722.249.470. (30182)

Vând HALĂ 500 mp + teren 1000 mp cu dotări și două spații comerciale, Voinicilor, nr. 34. Telefon 0722.292.559. (30123)

Vând HALĂ, construcție înaltă, 450 mp, cu terem, Arad, str. E. Murgu nr. 82FN. Telefon 280197, 0722.840.224. (30904)

Vând SPAȚIU COMERCIAL central, compus din parter 60 mp amenajat și demisol 190 mp în curs de amenajare. Telefon 0721.411.521. (30613)

VÂND sau ÎNCHIRIEZ CABINET STOMATOLOGIC în ARAD. Telefon 0744.658.895. (Sântana, 268)

VÂNZĂRI TERENURI

Vând 22400 mp, zona Sere-Grădiște. Telefon 0744.350.815. (30905)

Vând 1500 mp, Grădiște, prelungirea străzii Zărandului, 20 Euro/mp. Telefon 0722.316.378. (30905)

Vând 37 hectare compacte teren agricol, la Chișineu Criș. Telefon 0744.555.474.

Vând teren intravilan, Mîndruloc, 1450 mp, f.s. 14 ml, apă, gaz. Telefon 216180. (30794)

Vând teren extravilan la ieșirea din Arad spre Nădlac, 110 ml, suprafața 10 ha, preț 3 EU/mp. Telefon 0723.528.678. (30183)

Vindem teren 3200 mp cu CONSTRUCȚII HALĂ, MAGAZIE, apartament 3 camere, drum acces asfaltat, curent, apă la 6 km de Arad. telefon 289060 orele 9-17. (30184)

Vând teren intravilan vis-a-vis de Hipodrom, 21.400 mp, fs-68 ml și 10.000 mp, fs-53 ml. Telefon 0257-212099, 0744.828.934. (30132)

Vând teren intravilan 1500 mp în Stațiunea Moneasa. Telefon 0722.247.941. (29889)

Vând teren 1,60 ha în asociație, zona Curtici, preț 2.700 Eu, negociabil. Telefon 210464, 0745.606.660, 0788.479.207. (30346)

Vând teren intravilan 600 mp, f.s.14, Bujac, 23.000 EU. Telefon 272226; 0745.135.555. (30464)

Vând teren, Calea Timișorii. Telefon 0724.347.972. (30468)

Vând teren 165 ha, la șosea națională Arad-Oradea, f.s. 1500 ml, între Zimand-Șimand. Telefon 0724.347.972. (30468)

Vând teren intravilan 500 mp, Cartier Milan Tabacovici. Telefon 211710, 0722.457.098. (30745)

Vând 15.000 mp TEREN INTRAVILAN, cu 180 m deschidere la șoseaua de centură, gaz, apă, curent electric, Zona Industrială de Nord Arad. Telefon 0744.615.247. (29487)

Vând 250.000 mp TEREN, zona SELGROS, cu front și acces existent la șoseaua spre Deva, tramvai, gaz, apă, curent electric, posibilil parcelare. Telefon 0744.615.247. (29487)

Vând 200.000 mp TEREN, la șosea, tramvai, gaz și canalizare industriale, învecinat cu apă și curent electric industriale. Telefon 0744.615.247. (29487)

Vând 90.000 mp TEREN INTRAVILAN, cu 300 m front și acces existent la șoseaua spre Deva, tramvai, gaz, apă, curent electric. Telefon 0744.615.247. (29487)

Vând teren intravilan, șoseaua de centură, colț cu 6 Vânători, 7613 mp, fs.90 ml, cu utilități (eventual parcelat). Telefon 0722.238.837. (30046)

Vând teren intravilan Cladova, zona căsuțelor de vacanță. Telefon 0722.238.837. (30046)

Vând teren pentru construcții în diferite zone s-400-500 mp, preț 60-70 Euro/mp. Telefon 259090; 0722.349.092. (29940)

Vând terenuri în zonele Cermei, Iratoș, Pecica, Vinga, Utviniș, Zădăreni, Cruceni, Galșa, Ineu. Telefon 0727.982.469. (30768)

Ocazie! Vând teren 7 ha la Sere, preș 5Eu./mp. Telefon 0721.612.964. (30810)

Vând teren în Cuvin, 3.000 mp, pentru casp, 10 Eu./mp. Telefon 0721.612.964. (30810)

Vând 3 ha teren agricol în Chișineu Criș și 6.400 mp, teren intravilan în Ghioroc, Valea Domnească. Telefon 0740.358.106. (30766)

Vând loc casă în Turnu 2000 mp, accept variante, mașină ndiferență, etc.; vând loc casă Macea 1000 mp. Informații 0747.833.875. (30871)

Vând pământ 3,14 ha tarlaua 119, Romgera Sântana, 1700 Euro/ha. Telefon 253470. (30880)

Vând teren arabil cat.I, în localitatea Pecica, parcelă compactă, suprafață 8 ha. Informații la 0257-468319. (30882)

Vând teren intravilan 253 mp, str. C. Curcanul, nr. 28, preț 37.500 Euro, negociabil. Informații 0745.104.215. (30890)

Vând în Zădăreni teren cu căsuță de locuit, 430 mp, f.s. 9 ml, gaz, apă. Telefon 0727.334.232. (30775)

Vând urgent 7600 mp intravilan centurp, fs 90 ml (lângă 6 Vânători). Telefon 213192, 0722.257.409. (30534)

Vând loc casă Turnu 204, s-1000 mp, fundație casă, gard beton, așezare pe colț, la șoseaua principală, loc de parcare, asfaltat, preț 20.000 EU negociabil. Ofertă excepțională. Informații telefon 287299 după 19 sau 0744.511.026. (29807)

Vând loc de casă în zonă centrală în localitatea Pecica, preț 10.500, negociabil. Telefon 0257-468060; 0788.707.054. (29950)

Vând loc de casă 1400 mp, în Șimand, foarte aproape de principală, preț negociabil. Telefon 0745.770.024. (30598)

Vând teren 9.600 mp Micălaca, în spate la Peugeot. Telefon 0722.292.559. (30122)

Vând loc de casă, Grădiște, str. Trenului, 640 mp. Teleofn 218398. (30457)

Vând loc casă Cuvin, zonă frumoasă, front stradal 20 ml, 2.700 mp, apă, curent, instalate. Telefon 0740.512.942. (29030)

Vând 8100 mp teren intravilan Zimandul Nou, pentru construcții. Telefon 0742.297.666. (29843)

Vând 7,30 ha teren arabil în comuna Șimand. Telefon 0741.051.416, informații după ora 19. (30938)

Vând 150.000 mp teren arabil cu CF, gaz, curent electric, drum betonat, pretabil construcții, Aradul Nou spre Zădăreni. Telefon 0724.896.823. (30966)

Vând teren 700 mp, cu casă mică, fs-18m, utilități, zona UTA, 49.000 Eu. Telefon 0723.273.746. (30975)

Vând pământ Asociație Curtici 1,15 ha. Telefon 0357-409884, 0722.622.199. (30945)

Vând teren arabil 1,80 ha în Variașul Mic. Informații telefon 0257-411345. (30891, 30892)

Vând urgent loc de casă, 500 mp, în Vlaicu-Fortuna. Telefon 244336, 241563. (30839)

Vând pământ intravilan, la șosea, comuna Felnac, la capătul caselor la Călugăreni, posibil 2 locuri de casă. Telefon 0744.167.595. (30806)

Vând 900 mp teren arabil la șoseaua Ineu-Mocrea. Telefon 261998. (30976)

Vând teren cu vie, zonă turistică Mâsca, 70 ari. Telefon 0742.578.612. (31020)

Vând teren intravilan cu casă veche, s-1.440 mp, fs 15m, curent, apă, gaz stradal, Chișineu Criș, str. G. Coșbuc 36, preț 15 Eu/ mp. Telefon 0745.233.063. (30988)

Vând teren agricol extravilan 5 ha în comuna Livada, 2.600 Eu/ ha. Telefon 0746.412.310. (31022)

Vând livadă cu 324 pomi fructiferi în Mâsca. Telefon 0744.536.920, 270807. (31027)

Vând 1 ha teren cu clădire, zona CAP Pâncota, toate utilitățile. Informații Pâncota, Calvariei. Telefon 0724.465.810, 0741.349.086. (31033)

Vând urgent 1,6 ha teren situat la intersecția DN Arad-Oradea cu Sântana-curtici, toate utilitățile. Telefon 0744.337.110. (31068)

Vând loc de casă Sântana, 500 mp, preț negociabil. Telefon 463106. (31124)

Vând teren construcție casă, Aradul Nou, suprafața 375 mp. Telefon 0722.226.403. (31104)

Vând 2 locuri de casă în comuna Fântânele. Informații telefon 456273, 288242 după ora 20. (3130)

Vând 4 ha pământ arabil la Societatea Comlăuș.Telefon 0745.505.122. (Ag. Sântana, 272)

Vând loc casă 700 mp, str. Filotei, nr. 8, Cartier Silvaș, 15.000 EU. Telefon 0741.968.780. (31143)

VÂNZĂRI AUTO

Vând avantajos RENAULT SCENIC 4x4, benzină, 2001, full option, 11.500 Eu. Telefon 0722.237.792. (30559)

Vând VW Passat 1,9 TDI variant 2003, climatronic, recent adus. Telefon 0745.633.972. (30205)

Vând Dacia 1300 CIV, numere noi, 600 EU. Telefon 0723.045.296. (31113)

Vând Opel Corsa, fabricație 1986, înmatriculat, verificare aprilie 2006. Telefon 276845, dimineața. (30493)

Vând automobil mixt TV14FA cu taxele la zi. Informații telefon 0743.012.696. (30515)

Vând Mercedes C.200 CDi, full extrase, fabricație 2000. Telefon 0745.235.143. (30531)

Vând Dacia 1310, CIV, nr. noi, an 1988, 875 Eu. Telefon 0723.045.296. (30509)

Vând Volkswagen Golf IV 1,9 TDi, alb, combi, 101 CP, an 2000, climă, 4xairbag, 4xgeamuri electrice, încălzire în scaune, sirocou, vama achitată, recent adus, 8.900 Eu. Telefon 0724.090.194, 0726.756.581. (30549)

Vând Dacia 1310, an 1988, numere noi, bună, 850 EU. Telefon 0727.203.605. (31113)

Vând Volkswagen Passat 1,6, an 2002, roșu, combi, 101 CP, climă, geamuri electrice, încălzire în scaune, ABS, 4xairbag, ESP, recent adus, vama achitată, 8.950 Eu. Telefon 0724.090.194, 0726.756.581. (30549)

Vând Ford Ka-Karibic, argintiu, an fabricație 2001, servo, ABS, airbag, înmatriculat PF, preț 4.650 Eu, negociabil. Telefon 0740.569.085, 0724.122.745. (30543)

Vând Dacia Berlină, injecție + gaz, an 2000, preț 2.550 Eu negociabil. Telefon 0740.776.151. (30555)

Vând Dacia Berlină, an 2000, preț 2.600 Eu. Telefon 0721.534.484. (30555)

Vând BMW 525 Diesel, an 2001.07, full options, preț negociabil. Telefon 0722.315.202. (30575)

Vând buldozer S650 și piese buldozere. Telefon 0726.253.412. (28573)

(Continuare în pag. 20)

(Urmare din pag. 19)

Vând Opel Vectra 1,6, fabricație 1992, stare perfectă, preț 3.300 Eu. Informații telefon 0741.912.910. (30430)

Vând Golf IV Diesel dotări multiple, 9350 EU negociabil. Telefon 0747.056.235. (30658)

Vând Matiz 2003, argintiu, impecabil, CD, JVC, aer condiționat. Telefon 0721.808.189. (30663)

Vând Opel Corsa 1,2 benzină, climpă, ABS, jante aluminiu, alarmă, stare excelentă. Telefon 0744.844.127, 0744.774.647. (30629)

Vând Opel Combo Diesel, fabricat în 2003. Telefon 0744.705.927, 0788.687.974. (30675)

Vând Autoutilitară marca Fiat. Telefon 384074. (30711)

Vând Super Nova an 2003, confort, un proprietar, km 31.000, preț 3.700 EU negociabil. Telefon 0745.489.918. (30621)

Vând VW Passat 1,9 TDi, an 2000, combi, 6+1 viteze, recent adus, vama plătită, clima, ABS, 9.999 Eu, negociabil. Telefon 0742.161.577, 256721. (30530)

Vând Dacia 1410 Sport, stare perfectă, verificare 2007, comuna Șeitin, preț 600 Eu, negociabil. Telefon 415364, după ora 16. (30537)

Vând VW Transporter, 2002, climă sau schimb cu teren intravilan Arad și împrejurimi ori intravilan Dezna, Rănuișa, Moneasa. Teleofn 0722.548.006, 0745.368.815. (30517)

Vând motor tractor U-650, stare excepțională. Telefon 0744.916.385. (30774)

Vând BMW 320 Diesel, impecabil, an 2000, 10200 Euro. Telefon 0722.344.705. (30662)

Vând ARO 243, motor Brașov, 1994, gri metal, stare foarte bună, multe îmbunătățiri. Telefon 0741.015.823; 0257-534533. (30812)

Vând Alfa Romeo benzină, 1992, motor 2000, full option, stare impecabilă, preț 4.000 Euro. Telefon 0721.612.964. (30810)

Vând Cielo din 1997, stare excepțională, preț avantajos. Telefon 0723.025.899. (30805)

Vând Dacia 1310 Li, an 2002, proprietar și Solenza, an 2004. Telefon 256980; 0744.246.613. (30836)

Vând Dacia 1310, an 1987, stare foarte bună, preț 1200 Euro. Telefon 0741.202.251. (30899)

Vând urgent Audi 100 cc, 1088, recarosat 2001, central, servo, trapă, climă, încălzire scaune, interior A6 uși cu clapetă, cui, preț 3600 Euro, negociabil. Telefon 0742.952.977. (30884)

Vând camionetă ARO cu motor Brașov. Telefon 0257-283141; 0746.991.094. (30918)

Vând Iveco Turbo Daly 59-12, frigorific, an 1992, 6 tone, 8750 Euro. Telefon 0722.577.061. (30911)

Vând tractor U-650, în perfectă stare de funcționare, an fabricație 1995, vizibil Chișineu Criș, Piața Avram Iancu, nr. 10. Telefon 0721.619.571. (555, Criș)

Vând Dacia 1300, stare foarte bună, an fabricație 1979. Telefon 257264, între orele 14-16. (30532)

Vând VW Golf IV 1,9 TDI Tuning an 2001 gri metal AC, ABS, ESP, servo central, alarmă, preț 9.100 EU negociabil. Telefon 0721.254.434; 277976. (30749)

Vând cilindru, lanț distribuție, mâner accelerație noi pentru Jawa-CZ 1275. Telefon 0745.542.041. (28186)

Vând Opel Astra DTI limuzină, roșu, motor 1,7 DTI, casetofon, ABS, servo, geamuri, oglinzi și trapă electrică, consum 5%, km 116.000, preț 8.100 EU. Telefon 0723.449.605. (30633)

Vând tractor U650, echipament forestier, tractor U650 rutier și macara Hiab românească. Telefon 0745.245.310, 371409. (250, Pâncota)

Vând Audi 80 CC, recent adus din Germania. Informații telefon 0745.526.497. (30514)

Ocazie! Vând motorete Piaggio cu pedale toate tipurile, scaun lung, roți turnate, semnalizări, culoare originală, ungere separată, stare impecabilă, 200-400 Euro. Merită văzute. Informații, Zimandu Nou, nr. 38 sau 0740.075.239; 0743.158.589. (28938)

Vând SKODA FELICIA, an 1998, 1,3 i benzină, alarmă, central, jenți aluminiu + iarnă, verde metal, 4650 Euro, negociabil. Telefon 0724.595.909; 348923. (29903)

Vând ARO 244 L 27 D cu remorcă de 1000 kg. Informații telefon 0741.689.928 sau 0257-468207. (30204)

Vând mașină nouă de grâu SUP 29. Telefon 232279. (30103)

Vând ARO camionetă, motor Brașov, stare bună. Telefon 0744.691.083, 468315. (30951)

Vând Dacia 1310 Diesel, 1990, VT. Telefon 0744.555.228, 0726.925.345. (Criș, 557)

Ocazie! Vând Mercedes Benz 270 CDi, Diesel, an 2000, adus recent, culoare negru metal, înmatriculat, preț 15.600 Eu, negociabil. Telefon 0744.548.394. (30960)

ADANTINO SRL vinde: ATV-uri, MOTOCICLETE, SCUTERE, ACCESORII. Telefon 0257-218214, 0742.766.922. (29683)

Vând Opel Astra Combi 2000 DTi, fabricație 2003, full extra + navigație. Telefon 0726.355.430. (30955)

Vând Dacia Break, 1988, roșie, stare foarte bună funcționare, 700 Eu, negociabil. Telefon 228005 (după 16), 0742.001.308. (30943)

Vând scooter Aprilia Leonardo, an 2000, 150 cmc, stare excepțională. Telefon 0788.351.136. (30930)

Vând urgent camion Renault 7,5 to, 4.250 Eu, negociabil. Telefon 0742.057.547. (30973)

Vând tractor U650, plug PP3, disc mare, toate în stare bună funcționare. Telefon 0745.156.356. (Criș, 558)

Vând BMW 524 DT, 1991, Turbo Diesel, stare foarte bună, înmatriculat, 130.000 km originali, vopsea originală, 5.600 Eu. Telefon 0257-216081. (230974)

Vând Fiat Brava, motor 1,2 benzină, 16 valve, absolut toate dotările, culoare argintiu metalizat, roți magneziu, 4 uși , merită văzut, an 2001, preț 6.900 Eu, ușor negociabil. Telefon 253284, 0742.794.983. (30654)

Vând Mercedes Cobra 200, 1.300 Eu. Telefon 273350. (UTA, 1265)

Vând 5 anvelope Sava Trenta 195/75 R16, noi cu bandă de sigiliu. Telefon 0741.749.835. (30976)

Vând tractor 650 și remorcă. Rusu Ioan, Sâmpetru German nr. 326. (30783)

Vând Dacia 1300, an 81, 350 Eu, negociabil. Telefon 273259, 0727.890.085. (UTA, 1252)

Vând Wartburg 323. Telefon 0746.187.362. (Lipova, 325)

Vând Renault 21 Diesel, 1990, alarmă, închidere centralizată. Telefon 0257-252868, 0745.611.3243. (30865)

Vând Citroen Saxo 1,1 benzină, 2001, înmatriculat septembrie 2005, Opel Corsa 1000 C benzină, 2002, 31.000 km, 5.400 și 5.700 Eu, negociabil. Telefon 0257-285404, 0721.777.006. (30859)

Vând BMW 740, Diesel, stare perfectă, an fabricație 2003, 110.000 km parcurși, tapițerie piele, culoare metalizată, full obtions, înmatriculat pe firmă, preț 36.000 Eu. Telefon 0740.116.815. (30848)

Urgent! Passat TDi, an 2001, 131 CP, 6 viteze, genți Al, recent adus, 12.500 Eu. Telefon 0742.101.466. (30914)

Vând Renault 21, an 1989, benzină + gaz omologat, stare perfectă, 2.800 Eu, negociabil. Telefon 0744.513.037. (30922)

Vând Audi A4 Avant, 1,9 TDi, 90 CP, 2001, climatronic, etc, preț 10.300 Eu, negociabil. Telefon 0744.556.563. (30990)

Vând Dacia Berlină, an 2000, stare foarte bună de funcționare. Telefon 280668, 0745.617.080. (31019)

Vând Ford Mondeo Combi, Turbo Diesel, an fabricație 1996, cu climă, airbag, ABS, servo centralizată, adusă din Germania, preț 1.200 Eu. Informații telefon 0721.568.271. (31016)

Vând Ford Mondeo 2,0 TDCI, an 2001, recent adus, impecabil, 8.990 Eu. Telefon 0744.635.418. (31006)

Vând Opel Omega Caravan 2,2 DTi, an 2001, full extrase. recent înmatriculat, 10.300 Eu. Telefon 0722.518.881, 0742.111.835. (31079)

Vând buldozer șenilar cu lamă S 650; tractor românesc cu încărcător și cupă 33 cp; tractor 550 și un Fiat de 45 CP nefolosite în țară, aduse din import. Telefon 0744.552.140. (31156)

Vând Opel Corsa 2001 4 uși, aer condiționat, electrice, 59.000 km; Opel Asdtra Kombi Diesel 2000 cmc DTI an fabricație 2003. Telefon 0744.552.140. (31153)

Vând Dacia papuc, 5 locuri, acoperită fibră sticlă, an 96, stare bună, 2.300 Eu, negociabil. Telefon 0747.415.875. (31072)

Vând jante aliaj noi pentru VW Golf Bora cu anvelope dunlop 195/55/15, preț 400 Eu. Informații telefon 277976, după ora 16. (31060)

Vând Mercedes 190D, an 1987, înmatriculat, 3.800 Eu. Telefon 0743.106.710. (31057)

Vând Autobasculantă Raba 8 tone, acte la zi. Informații telefon 0745.864.628 sau 316316. AG. Gurahonț)

Vând combină Claas Cosmos, masa 2.20 m. Telefon 0744.544.213. (31116)

Vând Audi A4 1,9 TDI an 2002 full option, preț negociabil. Informații telefon 0722.315.202. (31131)

Vând tractor U 445 plug și piese de rezervă. Telefon 0257-371744, 0740.275.243. (31138)

VÂNZĂRI ELECTRO

Vindem CASE MARCAT, CÂNTARE, I. L. CARAGIALE nr. 22. Telefon 272727; 282829; 0745.520.497. (29457)

Vând CUPTOR ELECTRIC 6 mp, pentru PATISERIE. Telefon 0746.055.285. (30792)

Vând CASE MARCAT FISCALE, CÂNTARE ELECTRONICE, str. STÂNJENEL 6. Telefon 279702; 0745.395.107; 0722.707.432; 0788.737.342. (29031)

Vând CÂNTARE ELECTRONICE și MECANICE, CASE de MARCAT. Telefon 281020. (28298)

Vindem CASE MARCAT FISCALE, CONSUMABILE, CÂNTARE ELECTRONICE, str. VICENȚIU BABEȘ nr. 22A. Telefon 211211, 0742.352.277; 0788.352.277. (29714)

Vindem: COMBINE FRIGORIFICE, CONGELATOARE, LĂZI, TELEVIZOARE, MAȘINI DE SPĂLAT AUTOMATE, VITRINE FRIGORIFICE, ANVELOPE. Asigurăm transport. Calea Radnei 151. Telefon 369090, 0743.662.845. (26910)

Numai pe Calea Radnei 225, Arad, RATE FĂRĂ DOBÂNDĂ, FĂRĂ AVANS, reduceri la plata cash. Vindem MAȘINI SPĂLAT, FRIGORIFICE, TC COLOR, ARAGAZE. Telefon 259339, 0744.706.321, Lipova - 563027. (30091)

Vând mașină spălat vase, Bosch, nouă. Telefon 0742.495.053. (Ag. UTA, 1249)

Vând aragaz, MAȘINĂ spălat WHIRPOOL, TELEVIZOR color PHILIPS, FRIGIDER. Telefon 0257-287207; 0742.637.258. (30825)

Vindem FRIGORIFICE: VITRINE, RAFTURI, AGREGATE, CAMERE. Telefon 0744.510.455; 281384. (26946)

Vând ieftin TELEVIZOARE COLOR, diferite diagonale, telecomandă, teletext. Telefon 338090. (30832)

Vând TV color Phillips, diagonala 60 cm, telecomandă, teletext, stare excepțională. Telefon 261998. (30976)

Vând frigider. Telefon 0357-801368. (30899)

Vând vitrină frigorifică orizontală, preț 260 EU. Telefon 0741.019.484. (Ag. UTA, 1275)

VÂNZĂRI DIVERSE

Vând NISIP, BALAST, SORTURI, transport la domiciliul clientului. Telefon 214415; 0745.003.018. (29684)

Vând COLȚARE, CANAPELE, FOTOLII, noi. Telefon 286069. (30549)

Vând PLASĂ GARD, 33.000 lei/kg; RABITZ, 47.500 lei/kg; CUIE, 26.000 lei/kg; SÂRMĂ, TABLĂ, ELECTROZI, COTURI și BURLANE etc. Str. Vrabiei 4, telefon 289997; www.garduri.ro (29536)

Vând BOLȚARI TERMOIZOLANȚI beton și zgură cărămidă, omologați, diferite dimensiuni și STÂLPI ORNAMENTALI 0,80 cm, la cele mai mici prețuri. Telefon 283683, 0722.621.600, 0722.870.752. (18907)

Vând NISIP, BALAST, SORT, la domiciliul clientului. Telefon 255672; 0744.987.273. (29409)

Vând LEMNE FOC, NISIP, BALAST, SORTURI, la domiciliul clientului. Telefon 214415; 0745.003.019. (29684)

Vând disc 4.2 în V, pentru tractor mare. Telefon 0744.633.584; 0257/536388. (29721)

Vând NISIP, BALAST, la domiciliu, preferabil 3 mc. Telefon 0741.679.475. (30388)

Vând BALAST, NISIP, PIATRĂ, domiciliul clientului auto 16 to. Telefon 0723.547.364. (30403)

Vând aparat sudură (triodină), pompă sumersibilă trifazică 45-50 mc/ oră și cazan încălzire centrală pe lemne (nou). Telefon 0745.266.429. (Sântana, 264)

Vând NISIP, BALAST, SORTURI, la domiciliul clientului. Telefon 0745.272.375. (30470)

Vând convenabil BOLȚARI TERMOIZOLANȚI, diferite dimensiuni, calitate superioară. Telefon 0744.507.339, 275551. (20330)

Vând aparat auditiv, nou. Informații telefon 0740.431.091. (30503)

Vând BOLȚARI (BCU) termoizolanți. Telefon 0745.235.143, 0722.876.225. (30531)

Vând NISIP, BALAST, la domiciliu, preferabil 3 mc. Telefon 0740.120.697. (30573)

Vând mașini industriale cu 2 ace și simple. Telefon 0747.801.333. (30651)

Vând mobilă, cuier hol și două fotolii stare foarte bună, la preț rezonabil. Relații la telefon 218830, 0745.139.280. (30653)

Vând LEMNE FOC esență tare, preț 700.000 lei/mc. Telefon 278436, 0740.774.642. (30601)

Vând un loc de veci amenajat, Eternitatea. Telefon 0726.992.948; 0357-419369. (Ag. UTA, 1249)

Vând mânz semigreu 1,3 ani șarg, coamă albă. Telefon 380244. (30735)

Vând mobilă, dormitor complet, furnir de nuc, stare foarte bună; mobilă cameră de zi, furnir de nuc, stare foarte bună. Telefon 213357, 0744.690.169. (30736, 737)

Vând BOLȚARI termoizolanți, VIBROPRESAȚI 300x250x200, 16.300/buc, mc 1.100.000. Telefon 0257-281197, 0722.381.750. (30759)

Vând bicicletă nouă, germană. Telefon 284167. (30542)

Vând NISIP, BALAST, ȘORT, domiciliul clientului, preț negociabil. Telefon 0744.853.044. (30484)

Vând PUI CARNE 700 g și PUICUȚE ROSSO. Telefon 219283, 0744.666.938. (29869)

Vând combine INTERNAȚIONAL, CLAAS, FAHR, tractoare INTERNAȚIONAL, RENAULT, pluguri reversibile 3-7 capuri, semănători, discuri 4-5 m, heder porumb, uscător cereale, cântar bascul 50 to. Telefon 0744.505.494. (30075)

Vând cântar bascul 50 to, uscător cereale și utilaj recoltat sfeclă tractat și autopropulsat. Telefon 0744.505.494. (30075)

Vând curcani carne, de peste 2 kg. Telefon 276205, 0744.767.326. (30274)

Vând NISIP, BALAST, LEMNE FOC, la domiciliu. Telefon 214535; 0742.749.698. (30798)

Vând colțar pluș maro 8.000.000, covor persan 3/4-6.000.000, prețuri negociabile, ladă frig Privileg 1000 lt. preț la vedere. Telefon 0357-806362. (30678)

Vând dormitor cu saltele Relaxa, uși de interior cu toc și pervazuri, geamuri 3 canate cu rolete, țiglă solzi. Telefon 240609. (30728)

Vând CIMENT 155.000 sac, ȚIGLĂ 15.000 buc; blocuri ceramice 2300 mc, oțel beton 4500 kg. Telefon 0788.706.043; 0788.633.779, str. Cocorilor, nr. 34. (30804)

Vând cazan țuică 50 lt.; 2 vane baie 1700 tablă, butoaie țuică și vin, sufragerie veche, mobilă bucătărie. Telefon 0740.044.142. (30797)

Vând 2 mânze de 3 ani, 5 ani, localitatea Bata, 325, preț la vedere. Telefon 0740.388.971. (30796)

Vând șnec pentru cereale, nou, 6m, 12 to/oră, 12.000.000 lei. Telefon 0747.952.832. (30850)

Vând 65 de oi. Telefon 439177, sat Sâmpetru German. (30872)

Vând garaj metalic demontabil. Telefon 0357-409.882; 0720.510.608. (30917)

Vând ușă de intrare din stejar, interior tapițată, preț avantajos. Telefon 274287; 0744.961.748. (1259, UTA)

Vând ECHIPAMENT COMPLET PENTRU ALIMENTARA nou, lăzi frigorifice, rafturi, casă marcat, cântar. Telefon 0742.774.201. (30568)

Vând PARCHET STEJAR 70 mp cu 6 Eu/mp. Telefon 0722.379.703. (30533)

Vând popi lemn, fier beton 6, 10, 14, 16, betonieră, masă biliard, dozator bere. Telefon 0744.507.226. (UTA, 1188)

Vând țiglă Leu și căpriori rezultat din reparații acoperiș. Informații telefon 0257-232210. (30316)

Vând floare filodendron. Informații telefon 0741.689.928 sau 0257-468207. (30204)

Vând MOBILĂ, SECOND HAND, import Germania, la prțeuri accesibile. Ghioroc, telefon 0257-461374 sau 0746.492.587. (30929)

Vând plug PP3-30 cu șină, stare foarte bună de funcționare, preț negociabil. Telefon 0740.409.477. (UTA, 1272)

Vând compresor 500 L timpuri Noi, cupă excavator 1 mc, cupă Vola 2 mc. Telefon 0723.636.191. (30500)

Vând colțar pluș, impecabil, 200 Eu. Telefon 0745.708.399. (30940)

Vând mașini de cusut și ață pentru fețe încălțăminte, 1 tercotă, 2 sobe Bosch cu infraroșii, 2 calorifere cu ulei. Telefon 0722.697.950. (30924)

Vând cazan țuică cupru, nou, 220 lt. Telefon 235013, după ora 18. (30887)

Vând baloți lucernă. Telefon 0257-416240. (UTA, 1271)

Vând cuptor aragaz cu 3 ochiuri. Telefon 214490. (30524)

Vând 2 fotolii pat cu capete de lemn 100 lei noi/buc, telefon 229119 sau Aleea Agnita 3, bl. G, sc.B, ap. 22, între orele 17-21 zilnic. (30823)

Vând teracotă 7 rânduri, aproape nouă. Telefon 282976. (30862)

Vând pisicuțe persane albe de 2 luni. Telefon 0257-250256, 0741.297.597. (30857)

Vând scroafă gestantă, Marele alb, la a 2-a fătare. Telefon 235455. (30853)

Vând un PACHET de 30.000 ACȚIUNI la FERONERIA. Telefon 0788.686.404. (31003)

Vând 139 oi țurcane. Informații telefon 0742.435.001. (Sebiș, 135)

Vând mașină de cusut marca Pfaff, seria 2876037 și ilustrate vechi anul 1917. Informații la telefon 0724.129.148. (Sebiș, 134)

Vând bibliotecă și birou stejar, stare foarte bună. Telefon 0257-368961, 0723.487.308. (31023)

Vând instalație de gaz și antenă parabolică. Telefon 0357-416372. (31002)

Vând ieftin uși și ferestre cu sticlă, fără toc, în perfectă stare. Telefon 235568. (31048)

Vând 2 baloane de sticlă 50-120 lt + butoi lemn. Telefon 0727.794.973. (31046)

Vând lămâi mare, cu rod și căruță țărănească pentru decor. Telefon 279239, 0745.390.375. (31043)

Vând cazan încălzire centrală pe lemne și cărbuni. Telefon 216400. (31034)

Vând SOBE TERACOTĂ, montate, 13 modele, str. v. Conta 1. Telefon 273862. (31031)

(Continuare în pag. 21)

(Urmare din pag. 20)

Vând mobilier Ameland, stejar masiv. Telefon 0746.244.616. (31080)

Vând 10 buc Purcei de 9 săptămâni rasa Landrace, preț 1.600 buc. Informații telefon 278803. (31069)

Vând 60-70 oi și 10-20 capre, localitatea Almaș nr. 335. Telefon 313498. (31066)

Vând mașină sfărmat porumb cu sau dără motor electric. Informații telefon 288137. (31056)

Vând Opel Zafira, 2001, 130.000 km, țiglă din demolări, mașină de cusut Singer. Telefon 348737. (31063)

Vând congelator Arctic cu sertare, stare foarte bună, masă lemn bucătărie și diferite garnișe lemn. Telefon 231582, 0723.297.885. (31053)

Vând serviciu de masă din cobalt, cu toate piesele, nefolosit. Telefon 0744.523.292. (31052)

Vând mobilă tineret, stare foarte bună, canapea extensibilă modernă, colțar sufragerie, nochetă modernă, prețuri acceptabile. Telefon 0745.252.510, 0257-277113. (31089)

Vând PUICUȚE ouătoare rasa IZA Braun, în producție. Telefon 218264. (31091)

Vând plug PP 3 și cultivator. Telefon 0257-328018, 0727.336.024, localitatea Cermei. (31092)

Vând birou nou pentru calculator; birou puțin folosit; corpuri de bucătărie; dulap haine și una bibliotecă. Telefon 0744.552.140. (31156)

Vând 45 oi. Informații sat Nadăș, nr. 374 sau telefon 372440. (31094)

Vând cazan țuică 120 litri, complet. Telefon 0740.366.147, 358066. (Ag. Criș, 558)

Vând plug reversibil Curtici. Telefon 0744.702.873 sau 464301. (31101)

Vând baloane de sticlă, de 50 litri. Telefon 286247. (31108)

Vând LEMNE FOC tăiate și crăpate, 700.000 lei/mc. Telefon 278583, 0746.601.292. (31128)

Vând garaj auto, Vlaicu, Piața Fortuna, 1800 EU. Telefon 0741.968.780. (31143)

Vând urgent plug din țeavă, Sântana. Telefon 462901, stare foarte bună. (Ag. Sântana, 269)

CUMPĂRĂRI TERENURI, IMOBILIARE

Cumpăr garsonieră - apartament cu o cameră, Praporgescu - centru. Telefon 0746.206.838. (30264)

Cumpăr apartament 2-3 camere, etaj intermediar; casă în roșu sau teren intravilan. Telefon 214416 zile lucrătoare după ora 16, sâmbătă - duminică toată ziua; 0726.130.605, permanent. (30996)

Cumpăr pământ agricol, raza municipiului Arad. Telefon 0745.895.483. (UTA, 1219)

Cumpăr terenuri agricole. Telefon 0357-412525, 0723.252.374. (28784)

Persoană, cumpăr teren în municipiul Arad, până la 2.000 mp, ofer 10 Eu/mp. Telefon 256119, 0723.273.746. (30975)

Persoană fizică, cumpăr garsonieră, apartament 1 cameră, apartament 2 camere, exclus intermediari și zona Confecții-Alfa. Telefon 0741.998.172. (31024)

CUMPĂRĂRI DIVERSE

Cumpăr pene de gâscă vechi și noi. Telefon 0742.299.805, 210480. (29843)

Cumpăr teracotă color din demolări. Telefon 0740.172.327. (30232)

Cumpăr pene vechi și noi. Telefon 0745.983.893. (30521)

Cumpăr pene vechi și noi, preț foarte bun. Telefon 0741.689.068. (30585)

Francik Gherman cumpără obiecte vechi de antichitate: tablouri, mașini de scris, statuete de bronz, mașini de cusut, meteoriți etc, ofer 30.000-40.000 Euro. Telefon 0747.691.422. (30358)

Cumpăr aragaz stare bună, aproximativ 1.000.000; butelii 600.000. Telefon 277282. (30713)

Cumpăr floarea soarelui. Telefon 0745.037.225; 0788.285.802. (30783)

Cumpăr calorifere 30.000 elementul. Telefon 0741.134.368. (30835)

Cumpăr cărți, ziare și farfurii ornamentale, de dinainte de 1944. Telefon 338427. (28773)

LOCURI DE MUNCĂ

RAȚIO VEST angajează BARMANI, OSPĂTARI CALIFICAȚI. Telefon 282328. (30243)

CABINET STOMATOLOGIC angajează MEDIC STOMATOLOG și ASISTENTĂ MEDICALĂ. Telefon 0744.592.325. (31000)

Angajez PAZNIC DE NOAPTE, SUDOR, LĂCĂTUȘI, ZIDARI, ZUGRAVI. Telefon 0744.844.356. (30989)

SOCIETATE angajează MUNCITORI NECALIFICAȚI pentru DEPOZIT Arad. Condiții avantajoase. Telefon 0729.009.776. (30384)

Angajez VÂNZĂTOARE, magazin alimentar non stop, numai cu calificare. Telefon 0744.621.968, 0744.555.076. (30513)

SC SECURO-TECH SRL ARAD angeajază pentru fabrica din Sânicolaul Mic: SUDORI, LĂCĂTUȘI, VOPSITORI și MUNCITORI NECALIFICAȚI. Telefon 0257-288622. (30574)

MORAR PAZĂ și PROTECȚIE, angajează PERSONAL echipă de intervenție, AGENȚI PAZĂ. Telefon 228786. (30593)

SC BAT ARAD SA angajează AUTOMACARAGIU autorizat ISCIR. Telefon 289700, 273242 int. 117. (30624)

Angajăm CONFECȚIONERI pentru Ungaria. Asigurăm cazare gratuită. Telefon 0036705357539. (30622)

COBRA SECURITY angajează AGENȚI PAZĂ și ȘEF OBIECTIV, ex cadre MAI, MAPN. CV la fax 283608, telefon 283608, 0744.342.640. (30757)

Angajez SPĂLĂTORI AUTO Spălătorie în Vlaicu. Telefon 0722.600.515. (29494)

SOCIETATE COMERCIALĂ producătoare de confecții angajează pentru magazin Arad, VÂNZĂTOARE. Condiții avantajoase. Telefon 0740.148.468. (30777)

TOP SECURITY, Arad, Piața Sîrbească, nr. 1, telefon 280228, angajează PERSONAL TEHNIC pentru SISTEME ALARMĂ. (30772)

SC „FALCON ENTERPRISES", angajează CONFECȚIONERE cu experiență minim 3 luni la mașină de cusut și PERSONAL pentru călcat. Informații zilnic 8-16, telefon 0257-289104. (30785)

TOP SECURITY, Arad, Piața Sîrbească, nr. 1, telefon 280228, angajează PERSONAL PAZĂ. (30772)

Angajez BARMANE (femei). Telefon 0722.734.481. (p)

Angajăm FIERAR BETONIST și ȘOFER. Telefon 0788.706.043. (30803)

HOTEL PARADIS-ARADUL NOU angajează PAZNIC NOAPTE și CAMERISTĂ. Informații la sediu. (30827)

Angajăm TÂMPLARI, ȘLEFUITORI LEMN. Oferim salar, bonuri masă, transport gratuit. Telefon 216823. (30847)

Angajăm în construcții ZIDARI, ZUGRAVI, plata în acord. Telefon 0257-213410. (30854)

EUROJOB, B-dul G-ral V. Milea nr. 19, telefon 228090, angajează: TÂMPLARI PAL, BIJUTIERI (montatori pietre, turnare precizie: ceară, cauciuc), VÂNZĂTOARE TEXTILE, OSPĂTARE, AJUTOR BUCĂTAR, AGENȚI VÂNZĂRI absolvenți 2005, MUNCITORI NECALIFICAȚI. (29696)

SC TEXTILE MEDICALE SRL , str. Cocorilor, nr. 24/A, (Orologerie), angajează CONFECȚIONERE mașini simple. Telefon 272100; 274200. (30903)

LAGUNA LIGHT angajează RESPONSABIL VOPSITORIE cu experiență în domeniu, cunoscător limba italiană. Telefon 216560. (30906)

Angajăm MONTATORI PVC urgent, permis de conducere și experiență. Telefon 368003; 285370. (30921)

Angajez CONFECȚIONERĂ cu experiență. Telefon 0257-276115; 0741.013.845. (30927)

SC EURO OFFICE SRL angajează TEHNICIAN SERVICE CALCULATOARE. email: cv@eurooffice.ro Tel./fax 0257-275774. (30927)

SC DUMAGAS SRL - CRAIOVA, selecționează CONDUCĂTORI AUTO PROFESIONIȘTI cu experiență minim 2 ani, pentru transport INTERN și INTERNAȚIONAL de mărfuri (prelate, cisterne alimentare, transportoare, dube frigorifice). Se oferă remunerație corespunzătoare. Relații la telefon 0251-418447. (f. 3712216)

Compania Imobiliară CASADOMI angajează SECRETARĂ și AGENT IMOBILIAR. Telefon 0257-212443, 0724.249.298. (30747)

Angajăm TÂMPLARI cu experiență pentru mobilă din PAL MELAMINAT. Telefon 259381. (30373)

SOCIETATE COMERCIALĂ angajează CONFECȚIONERE cu experiență (salariu 6.000.000-8.000.000 + tichete masă), PERSONAL CĂLCAT interfazic și final. Telefon 0257-279089 și 0746.266.698. (29987)

FIRMĂ PRODUCĂTOARE AMBALAJE CARTON, angajează MUNCITOR, cu domiciliul în localitatea VLADIMIRESCU. Telefon 233401. (30390)

Angajez urgent FAMILIE pentru îngrijit vaci cu lapte. Telefon 279756, 0740.095.203. (30608)

Caut COAFEZĂ și MANICHIURISTĂ. Telefon 0743.062.985. (30529)

Oferim o nouă PROFESIE într-o companie multinațională, program flexibil, câștig avantajos. Telefon 0743.893.209. (29475)

Angajez ZIDARI, ZUGRAVI, DULGHERI, muncitori NECALIFICAȚI. Telefon 0740.696.157. (29891)

FIRMĂ PRIVATĂ, profil sculărie și lucrări precizie, sediul VLADIMIRESCU, angajează: STRUNGARI, FREZORI, GĂURITORI COORDONATE. Telefon 514944, 0741.931.881. (28626)

Asociație Non-Profit caută familie serioasă, nefumătoare, STUDII medii-superioare PEDAGOGICE, gospodari, pentru o casă tip familial (îngrijire, creștere, educare copii aflați în dificultate), punct lucru SÂNTANA. Relații numai sâmbătă, orele 10-17. Telefon 0723.265.709. (30296)

TULIPAN MODE angajează CONFECȚIONERE la mașini de cusut. Telefon 213382, 348544. (30282)

SMART OFFICE angajează urgent, în toate domeniile. Telefon 0722.875.255, 0357-407245. (c. 1375)

S.C. J.P. TELEMARKETING S.R.L. sucht DEUTSCHSPRACHIGE MITAR-BEITER/INEN FÜR CALLCENTER, alter unwichtig, gute deutschkenntnisse von schule oder von zuhause aus, gute verdienstmöglichkeiten. Teilzeit: ab 90 Euro bis 400 Euro; vollzeit: ab 160 Euro bis 900 Euro. Telefonnummer 0723.947.451. (29546)

FIRMĂ DE COMERȚ accesorii piese de schimb și utilaje pentru industria încălțămintei angajează AGENT VÂNZĂRI pentru ZONA ARAD-TIMIȘOARA. Relații telefon 0744.626.626. (f. 3712222)

SC PANPRO SRL angajează BRUTARI-PATISERI cu sau fără experiență în vederea calificării la locul de muncă. Telefon 211210. (30958)

SC angajează VÂNZĂTOARE pentru GHERETĂ MICĂLACA. Telefon 211210. (UTA, 1264)

FABRICĂ ÎNCĂLȚĂMINTE angajează ȘEF CROI cu experiență. Rugăm seriozitate și profesionalism. Telefon 212928. (UTA, 1267)

SC angajează urgent ELECTRICIENI cu carnet electrician, condiții avantajoase. Telefon 276750, 0788.575.697. (30964)

Angajăm FEMEI DE SERVICIU. Informații telefon 202468 sau 0723.060.277. (30965)

SC SFERA COMPANY SRL ARAD angajează AGENȚI COMERCIALI și MANIPULANȚI. Informații și CV la telefon 279303. (30947)

Angajăm BĂRBAȚI montaj-manipulare MOBILĂ, str. Mărășești 12-14. Telefon 228936. (30956)

Angajăm TOPOMETRIST, gradele B, C. Informații telefon 0742.393.979. (30972)

SC VENEȚIA COMPANY SRL angajează OSPĂTARE și BARMANI. Telefon 0257-251600, între orele 9-17 și după ora 20 și 0741.013.529. (30586)

Angajăm 2 TÂMPLARI lemn circularist, salar convenabil. Telefon 0744.795.260, orele 12-15. (30765)

Angajăm MECANICI AUTO și NECALIFICAȚI, salarii avantajoase. Telefon 0741.093.787. (30670)

MUNCĂ CIPRU! Femei: domeniul hotelier; bărbați: construcții, tinichigii-mecanici auto, îngrijitori cai. Telefon 0746.905.871, 0745.963.238. (30816)

TRANSPREST, Arad, Pădurii 115, angajează SPĂLĂTORI AUTO. Telefon 211520, 0722.887.690. (30869)

Angajez VÂNZĂTOARE-GESTIONAR gheretă, salarizare 5.000.000-6.000.000. Relații telefon 0744.926.601. (30855)

Caut colaboratori VÂNZARE CREDITE BANCARE, pentru ARAD, SEBIȘ, CHIȘINEU CRIȘ. Telefon 0721.280.889, fax 252818. (30915)

SC DANYFLOR SRL angajează PERSONAL PENTRU CURĂȚENIE. Cerințe: persoane calificate sau fără experiență, vârsta cuprinsă între 18-45 ani. Rugăm seriozitate. Telefon 0723.645.086, 0724.074.422. (30920)

SPĂLĂTORIE AUTO MICĂLACA, str. Abrud, angajează SPĂLĂTOR. Telefon 0722.887.393. (30931)

STAȚIE REEȘAPAT ANVELOPE angajează DIRECTOR VÂNZĂRI + MUNCITORI. Telefon 0744.677.642, 0257-278790. (30983)

SC angajez ZIDARI, ZUGRAVI, DULGHER și NECALIFICAȚI, salar negociabil. Telefon 0745.960.525. (30987)

CLUBUL SPORTIV MUNICIPAL ARAD organizează CONCURS pentru ocuparea postului de CASIER, în data de 27 septembrie 2005. Condiții: cunoștințe operare PC și de contabilitate. Informații telefon 280347. (31014)

FIRMĂ DE CONFECȚII angajează CONFECȚIONERE cu experiență. Se oferă salariu atractiv, bonuri masă, decontarea abonamentului de transport. Telefon + fax 0257-273073. (31050)

MR FAB angajează ZIDARI, ZUGRAVI și MUNCITORI ÎN CONSTRUCȚII. Telefon 0788.412.026. (31048)

Angajăm PERSONAL cu specializare în DOMENIUL AGRONOM cu experiență, utilizare computer, Microsoft Office. Trimiteți CV la numărul de fax 0357-408345, 0257-270090. (31037)

Angajăm PERSONAL ADMINISTRATIV cu experiență în SECTOR și cunoștințe în costuri producție, gestiunea magaziei, comenzi, gestiune producție, bunuri de consum, agenți, bune cunoștințe de Excel, creare de tabele, date statistice. Trimiteți CV la numărul de fax 0357-408345, 0257-270090. (31037)

Angajăm PERSONAL ADMINISTRATIV cu experiență în SECTOR și cunoștințe în contabilitate primară, contabilitate financiară, contabilitate analitică, centru de costuri, gestiune (bănci), salarii, cunoștințe de Microsoft Office și utilizare a computerului. Trimiteți CV la numărul de fax 0357-408345, 0257-270090. (31037)

Angajăm PERSONAL cu experiență îm UTILIZAREA COMPUTERULUI, internet, telemarketing, webmarketing, Microsoft Office. Trimiteți CV la numărul de fax 0357-408345, 0257-270090. (31037)

SC FARMEC SA angajează REPREZENTANT VÂNZĂRI, zona Arad. Cerințe: studii medii, permis conducere cat. B, stagiul militar satisfăcut, experiență în vânzări. Se acordă mașină de serviciu și telefon mobil. CV-urile se trimit la tel/fax 0256-215779 până în data de 23 septembrie. (30928)

SC AGENȚIA „D" SRL angajează CONTROLORI și AGENȚI PAZĂ. Telefon 0788.422.993. (30997)

Angajez VÂNZĂTOARE în Piața Fortuna. Telefon 0723.404.203. (31035)

SC TRIS COMPANY (tâmplărie aluminiu) angajăm: LĂCĂTUȘI și TINERE (pot fi și studente) pentru post de SECRETARĂ. Telefon 233147.

SALON ÎNFRUMUSEȚARE angajează MANICHIURISTĂ-PEDICHIURISTĂ. Telefon 218253. (31061)

Angajăm ȘOFERI PROFESIONIȘTI pentru TRANSPORT MARFĂ cu experiență pe internațional. Informații telefon 0722.249.507. (31070)

FIRMĂ TELEFONIE MOBILĂ angajăm REPREZENTANȚĂ VÂNZĂRI pentru punctele de lucru din ARAD și ȘIRIA. CV se depun la fax nr. 0257-211900. (31071)

SC VENEȚIA COMPANY SRL selectează TINERE pentru CURSUL DE CRUPIERI. După terminarea cursului se asigură loc de muncă. Condiții: minim liceul, cunoașterea limbii engleze constituie un avantaj. CV se depun la sediul societății din str. Andrei Mureșanu nr. 37, Arad. Informații telefon 0257-251600, 0357-413524. (31074)

SC ITAL SERVICE SRL angajează SECRETARĂ. CV + informații telefon/ fax 0257-219056. (31077)

Angajăm VÂNZĂTOARE, MAGAZIN ALIMENTAR Gai. Telefon 274994, 0744.786.347. (31082)

REVITAL organizează CURSURI DE REFLEXOTERAPIE, atestate de Ministerul Muncii, posibilități angajare. Telefon 280595. (31083)

SOCIETATE COMERCIALĂ angajează SECRETARĂ, cunoscătoare limbă germană și engleză, cunoștințe operare PC; VÂNZĂTORI PIESE AUTO, cunoștințe operare PC; MECANICI și ELECTRICIENI AUTO; MUNCITORI NECALIFICAȚI. Cererile și CV-urile se pot trimite la fax 219798, e-mail: manolo@rdslink.ro Informații telefon 279659. (31090)

Angajez VÂNZĂTOARE produse alimentare, program non-stop, stoc predare-primire. Telefon 0257-277113, 0745.252.510. (31089)

Angajăm SECRETARĂ magazin calculatoare, aspect fizic plăcut. Telefon 252238, 0745.856.639. (31085)

Pentru noua linie de pantaloni, sacouri, cămăși, angajăm CONFECȚIONERE bune liniară și călcat, FEME[illegible] pentru CURĂȚENIE, ordonată și serioasă. Asigurăm salar atractiv, bonuri de masă, asistență me-dicală, premii de producție. Responsabilă, doamna ANGELA, telefon 0726.290.943. (Ag. UTA, 1277)

(Continuare în pag. 22)

(Urmare din pag. 21)

Compania DRAGON STARE SECURITY angajează AGENȚI PAZĂ, bărbați și femei. Telefon 0743.119.838, 0257-270875. (31093)

FIRMĂ angajează AGENȚI COMERCIALI. Informații la telefon 0723.343.976. (31076)

SC L & C TERMO SRL angajează urgent ZIDARI, DULGHERI, FIERARI BETONIȘTI. Telefon 276383. (31098)

SC ANTONIO TEXTILE angajează urgent CONFECȚIONERE. Telefon 469979. (31101)

GASTROTUR INTERNAȚIONAL angajează BUCĂTAR cu experiență. Informații la telefon 212339. (c,c)

Angajez FEMEIE la SPĂLAT VASE. Telefon 284000. (31112)

CONSTRUCȚII SDA angajează ZIDAR și NECALIFICAȚI. Telefon 285533. (31115)

SC angajează 2 VÂNZĂTOARE, domeniul textile. Telefon 0722.653.892. (31126)

Angajăm DANSATOARE și doamne de companie pentru Night-Club în Timișoara. Oferte deosebit de avantajoase. Telefon 0720.847.686. (31132)

SOCIETATE angajează FACTURISTĂ. Cerințe: cunoștințe PC, preferabil studii superioare. Telefon 0740.042.414. (31137)

SOCIETATE COMERCIALĂ angajăm urgent OSPĂTARI, BARMANI, BUCĂTARI pleșcăviță. Telefon 0743.479.304; 0745.282.058. (31142)

SC HANNEMOD SRL angajează CUSĂTOARE la mașini liniare și CĂLCĂTOARE, posibilități salariale atractive, bonuri de masă. Telefon 0744.458.478; 0745.657.191. (31147)

Angajăm VÂNZĂTOARE. Telefon 281929, 0788.706.043. (31148)

PRESTĂRI SERVICII

ANA-FRIG repară FRIGIDERE, CONGELATOARE, la domiciliu. Garanție 1 an. Telefon 210420, 0745.967.198. (31024)

Repar MAȘINI-AUTOMATE de SPĂLAT, la domicilul clientului. Telefon 241355. (30573)

Execut ZIDĂRII, TENCUIELI, GLET, ZUGRĂVELI, PARDOSELI, acoperișuri, etc. Telefon 246280, 0744.176.200. (30280)

FIRMĂ GERMANO-ROMÂNĂ repară: MAȘINI DE SPĂLAT AUTOMATE, cu piese originale. Telefon 274575; 416464; 0740.098.008. (29913)

AUTOMATIC SERVICE repară MAȘINI SPĂLAT. Garanție 1 an. Telefon 259146, 0744.241.398, 0357-401569. (30900)

Repar MAȘINI SPĂLAT AUTOMATE, FRIGIDERE, domiciliul clientului, garanție Telefon 274600. (30802)

SILDOR PROD
vânzări, montaj, reparații: VITRINE, CAMERE FRIGORIFICE și AER CONDIȚIONAT. Telefon service: 0257-349121, sediu: 0257-270622. (c.)

Executăm ORICE FEL de STRĂPUNGERI în BETON, lucrări în construcții. Telefon 0740.289.544. (30463)

REPARĂM TELEVIZOARE la domiciliul clientului. Telefon 0743.706.080, 0720.090.600. PROFESIONALISM-OPERATIVITATE. (30486)

Execut mecanizat SĂPĂTURI, CANALE, FUNDAȚII, demolări, pivnițe, construcții. Telefon 0744.775.398. (30505)

SIRCOM SÂNLEANI, execută CONFECȚII METALICE diverse, calitate deosebită. Telefon 381800, 0722.315.686. (30716)

CURS MASAJ, REFLEXOTERAPIE, diplome stat, 5.000.000, rate. Telefon 250220, 0724.442.686. (30405)

Execut TOATĂ GAMA CONSTRUCȚII cu și fără materiale. Telefon 0740.696.157; 454122. (29891)

CURSURI autorizate de LIMBA ENGLEZĂ, 350.000 lei/22ore/lună. Informații 218240. (30769)

Executăm VILE, MANSARDĂRI, ACOPERIȘURI, orice model. Rapid. Calitate. Telefon 0740.094.184. (30761)

Executăm: CONSTRUCȚII, ACOPERIȘURI, DULGHERIE, TINICHIGERIE, PAVAJE, BORDURI, DEMOLĂRI. Telefon 210586, 0744.904.690. (30660)

MADONA repară ieftin MAȘINI DE SPĂLAT, FRIGORIFICE. Lipova 563145, 0744.796.542. (28893)

Repar MAȘINI AUTOMATE, FRIGIDERE, CONGELATOARE, LĂZI FRIGORIFICE, deplasare gratuită. Telefon 275277. (29586)

LUCRĂRI DE EXCAVAȚII pentru fundații case, ȘANȚURI, CANALE, etc. Telefon 0723.636.191. (20869)

SC DANYFLOR SRL execută toată GAMA DE SERVICII CURĂȚENIE. Informații la telefon 0723.645.086 sau 0724.074.422. (30920)

REPARAȚII ELECTRONICE, calculatoare, audio, la domiciliul clientului. Telefon 0746.247.713, 210302. (20962)

Vindem MEMBRANĂ BITUMI-NATĂ 4,5 POLIESTER CU ARDEZIE, 11,50 lei/ mp. Executăm HIDROIZOLAȚII ACOPERIȘURI. Telefon 256119, 0723.273.746. (30975)

SC execută: CONFECȚII METALICE, TINICHIGERIE, CONSTRUCȚII. Telefon 0744.844.356. (30983)

Executăm orice fel de SĂPĂTURI: fundații, rigole, demolări cu buldoexcavator mare și mic. Informații telefon 0741.236.342. (31018)

TAPIȚĂM, REPARĂM, canapele, colțare, rolete, domiciliul clientului. Telefon 219514, 0724.208.683. (31007)

Executăm AMENAJĂRI INTERIOARE, izolații. Telefon 0744.476.593, 0745.203.558. (31001)

FIRMĂ execută INSTALAȚII, REPARAȚII electrice, sanitare, montat rigips, parchet. Telefon 259353. (31041)

SOCIETATE COMERCIALĂ execută LUCRĂRI DE INSTALAȚII ELECTRICE. Telefon 0722.339.346, 0746.222.245. (31055)

Școala de șoferi AUTO WEST CHIRCA face înscrieri pentru seria SEPTEMBRIE. Prețauri mici. Mașini noi. Bd. Revoluției, nr. 23, etaj 1, ap. 12. Telefon 0257-253450, 0726.696.707. (31106)

Executăm TENCUIELI, GLETUIELI, ZUGRĂVELI, MANSARDĂRI, rigips, reparații acoperișuri. Telefon 0740.187.385. (31118)

Executăm lucrări: FAIANȚĂ, GRESIE, GLET, ZIDĂRIE, TENCUIALĂ, PARCHET melaminat. Telefon 0742.435.740 sau 0745.936.217. (Ag. Sântana, 271)

DIVERSE

SUPER OFERTĂ!!! Lichidez STOC MAGAZIN TEXTILE - ÎNCĂLȚĂMITE. Telefon 280249, 0788.699.938. (p)

Ofer VALUTĂ, avantajos, direct 1 an. Informații 279512; 0726.842.692. (29914)

Restaurantul „ROBERTO" organizează la prețuri minime: NUNȚI, BOTEZURI. Telefon 0722.348.103. (Ag. UTA, 1243)

Asociația de Proprietari Banu Mărăcine, bloc 1 E, solicită oferte pentru reparații acoperiș. Oferte: joi 15 septembrie, marți 20 septembrie, orele 18, la adresa menționată. Informații suplimentare telefon 0257-212293, 0745.308.777. (30754)

SC CIMVEST SA cu sediul în Arad, str. Armoniei, nr. 94, vinde: piese auto, armături din oțel, barăci metalice și alte materiale rezultate din dezmembrări. Informații la sediul societății compartiment aprovizionare, telefon 287397 sau 0723.892.337. (30591)

KAVIAR
Bucătărie românească și internațională, preparate din pește și nu numai. Telefon 210119. (c. 1121)

Familie foarte serioasă ÎNTREȚINEM BĂTRÂNI pentru casă. Telefon 0727.794.973. (31047)

Mulțumesc profesorului terapeut PUICARU, telefon 281242, singurul care a reușit să-mi trateze insomniile și SCIATICA. V. Amelia, telefon 0726.186.022. (24170)

OCAZIE! CESIONEZ urgent PĂRȚILE SOCIALE ale unei FIRME DE PIESE AUTO. Informații telefon 0788.369.786, 0722.369.786. (31051)

CITAȚII

Se citează pârâții SAVIN GEORGE și SAVIN NUȚI cu domiciliul necunoscut la JUDECĂTORIA MUNICIPIULUI ARAD, pentru ziua de 12 octombrie 2005, ora 8.30, în proces cu MORAR MĂRIOARA, în dosar 9390/2005, având ca obiect uzucapiune. (30989)

TURISM

DOUBLE T - transport internațional persoane autocare 4 stele, - cu prețuri începând de la: GERMANIA 49 Euro; ELVEȚIA 90 Euro, SPANIA 110 Euro, dus-întors; AUSTRIA 43 Euro. Rezervări, lângă Biserica Roșie, telefon 0257-250230; 0788.359.489, 0745.475.750. (27856)

SCHIMBURI

Schimb urgent apartament 3 camere Samanta-Polivalentă cu apartament 2 camere în zonă, împrejurimi, preț la vedere. Telefon 228155, 0740.274.651. (30923)

ÎNCHIRIERI

Caut de închiriat garsonieră sau apartament 1 cameră, ofer între 50-100 EU/lună. Telefon 0746.928.022. (31115)

Închiriez ultracentral apartament 2 camere, pretabil firmă. Telefon 0740.172.327. (30232)

Închiriem (vindem) SPAȚII COMERCIALE sau PRODUCȚIE. Telefon 289060, 0727.848.906 orele 9-17. (30184)

Închiriez avantajos SPAȚIU COMERCIAL, central, 80 mp, amenajat. Telefon 0721.222.058. (UTA, 1239)

Închiriez vilă, zona Miorița. Telefon 0742.082.046. (30431)

Doresc să închiriez apartament 2-3 camere. Telefon 0723.308.286. (30475)

Închiriez pe termen lung, apartament 3 camere mobilat, etaj 1/4, zona Vlaicu. Telefon 211735. (30649)

Primesc fete în gazdă, zona UTA, clădire nouă. Telefon 0722.348.103. (Ag. UTA, 1243)

Ofer spre închiriere apartament 2 camere ultracentral, ultramodern. Telefon 0747.994.794. (30697)

Închiriez casă elegantă Podgoria, 80 mp, locuință sau birouri, 6 EU/mp. Telefon 0357-402869 sau 0740.202.487. (30724)

Închiriez (ofer) apartament 1 cameră, central, 120 EU, anticipat 3 luni. Telefon 0722.837.714, 0722.709.493. (30752)

Caut să închiriez apartament 2-3 camere. Telefon 0726.289.694, 253428. (30756)

Ofer spre închiriere SPAȚIU 80 mp, 3 încăperi, toate utilitățile, zona Vlaicu, Fortuna, preț 4 EU/mp. Telefon 0744.873.210, 265880. (30075)

Ofer închiriere apartament 1 cameră, supercentral, 150 Eu. Telefon 0724.442.686, 250220. (30583)

Dau în chirie apartament 1-2 camere, mobilat sau nemobilat, zonă centrală, chirie 150 Euro. Telefon 259090; 0722.349.092. (29940)

Închiriez SPAȚIU CENTRAL, în casă, îmbunătățiri, intrare stradală, s-25 mp. Telefon 0745.315.895. (30162)

Închiriez apartament 1,2,3, camere, 100-300 Eură/lună. Telefon 0727.982.469. (30768)

Închiriez apartament 3 camere, parter, str. Tudor Vladimirescu, recent renovat, pretabil birouri. Informații telefon 256770. (30828)

Închiriez apartament 2 camere, renovat, mobilat, totul nou, Mică-laca, Piața Miorița, 150 Euro/ lună, ideal studenți, familie tânără. Informații telefon 461280; 0740.698.445. (30631)

Ofer spre închiriere apartament 1 cameră, ultracentral, termen lung, str. Ecaterina Varga, 150 Euro/lună. Telefon 0722.281.023. (30723)

Închiriez apartament 3 camere, et. I, complet mobilat, zona 300 Micălaca. Informații telefon 381619; 0744.512.852, după ora 18. (30861)

Ofer închiriere apartament două camere, Teatru, 200 Euro. Telefon 281195; 0724.138.668. (30907)

Primesc băiat în gazdă, Arad, Calea Romanilor. Telefon 351119. (556, Criș)

Închiriez (ofer) apartament 2 camere Vlaicu, utilat. Telefon 0745.656.617. (30677)

Închiriez apartament 2 camere ultracentral, s- 40 mp, renovat, pentru birouri. Telefon 0744.665.240. (30611)

Închiriez, vând apartament 4 camere ultracentral, hol, baie, bucătărie, su 140 mp, pentru birouri. Telefon 0744.665.240. (30611)

Închiriez terenuri agricole, la Șoseaua Arad-Oradea și Arad-Timișoara. Telefon 0723.252.374. (28784)

Dau în chirie apartament 2 camere, cf. 1, decomandat, et. 2, str. M. Costin, Arad. Telefon 0723.376.220. (30534)

Închiriem HALĂ centrală, 1.600 mp; SPAȚIU PRODUCȚIE CONFECȚII, 500 mp + UTILAJE (cu climă); BIROURI UTA (cu climă). Informații telefon 275375; 0744.208.040. Preț avantajos! (27935)

Închiriez ATELIER pentru MOBILIER PAL. Informații telefon 0744.788.105. (UTA, 1270)

Închiriez SPAȚII COMERCIALE. Informații telefon 0744.788.105. (UTA, 1270)

Închiriez (ofer) apartament la casă, zona Biserica Sârbească. Telefon 277418. (30916)

Închiriez apartament 2 camere, frumos, spațios, primul bloc în Micălaca, la principală, termotecă, termopan, ușă blindată, et. 1, balcon pe ambele camere, mobilat, utilat, 200 Eu/ lună. Telefon 0723.235.846. (30915)

Primesc fată în gazdă, la casă, condiții bune, baie, să fie serioasă, nefumătoare. Telefon 244336, 241563. (30839)

Primesc în gazdă o fată, bloc, zona Podgoria. Telefon 232025. (30977)

Ofer spre închiriere apartament 2 camere, mobilate, Bd. Revoluției. Telefon 252069, 0744.777.397. (30981)

Primesc în gazdă elevă-studentă, din județ. Telefon 230387, 252147. (30982)

Închiriez apartament 2 camere, mobilat, str. Aleea Făget nr. 3, Intim, bl. F, sc. A, ap. 15. Telefon 235830. (31012)

Închiriez SPAȚIU CENTRAL, la casă 40 mp demisol. Telefon 235568. (31048)

Închiriez AUTOMACARALE 16 to. Telefon 0744.523.701, 0788.201.223. (31031)

Închiriez garsonieră Confecții, parchetată, mobilată, TV, frigider, aragaz, ușă blindată, pe termen lung, plata înainte cu o lună anticipat. Telefon 0745.371.164. (31032)

Primesc în gazdă 1 elevă sau studentă, cameră la bloc + dependințe, Vlaicu. Teleofn 273049. (31033)

Ofer spre închiriere apartament 3 camere, decomandate, zona Gării, complet renovat, mobilat, utilat, preț 250 eu. Telefon 0726.382.038. (31044)

Primesc în gazdă un elev. Telefon 235568. (31048)

Închiriez casă, str. 9 Mai (zona Boul Roșu), posibil privatizare, 600 Eu/ lună. Telefon 0744.527.250. (31084)

Ofer spre închiriere apartament bloc, etaj intermediar, una cameră, dependințe, mobilată, aranjat total, contorizat, lângă stația tramvai Traian. Telefon 231582, 0723.297.885. (31053)

Primesc 2 eleve-studente în gazdă, Calea Romanilor, condiții optime. Telefon 284986. (31065)

Închiriez garsonieră cf. 1, parter, str. Poetului, 120 Eu negociabil + garanție. Telefon 0740.032.812, 0257-210291. (31089)

Închiriez SPAȚIU ULTRACENTRAL, vis-a-vis de Astoria, ideal birouri, cabinet, atelier, etc, 40 mp, 250 Eu negociabil + garanție. Telefon 0740.,032.812, 0745.252.510. (31089)

Închiriez apartament 3 camere mobilat, contoriaz, repartitoare, internet, garaj sub bloc, zona Poetului. Telefon 461038. (Ag. UTA, 1276)

Caut să închiriez apartament, f.f. urgent. Telefon 274024, 0744.546.579, 0727.745.424. (31097)

Dau în chirie apartament 1-2-3 camere ne(mobilat). Telefon 274024, 0727.745.424. (31097)

Închiriez SPAȚII COMERCIALE - Intim, 100-150-200 mp. Telefon 338244, 0721.269.706. (p)

Închiriez apartament 2 camere mobilat, utilat, 120 EU. Telefon 0744.607.072. (31146)

Închiriez garsonieră mobilată, utilată, 100 EU. Telefon 0744.607.072. (31146)

PIERDERI

Pierdut certificat de înregistrare SC METALCONSTRUCT SRL cu număr de ordine în registru J02/414/10.06.1996, eliberat de Oficiul Registrului Comerțului de pe lângă Tribunalul Arad. Îl declar nul. (30993)

Pierdut carnet șomaj eliberat de AJOFM Arad, pe numele Nicola Otilia. Îl declar nul. (251, Pâncota)

Pierdut CUI original, SC CIFAR-MET PLUS SRL eliberat de ORC Arad, sub nr. J02/125/2001. Îl declar nul. (31075)

Pierdut legitimație călătorie gratuită, eliberată de CTP Arad pe numele Gligor Viorica. O declar nulă. (Ag. UTA, 1278)

✝ DECESE ✝

Anunțurile de deces se publică gratuit!

Cu adâncă durere anunțăm încetarea din viață a celei care a fost
ARGINTARIU AURELIA,
în vârstă de 85 ani.
Înmormântarea va avea loc azi, 16 septembrie 2005, ora 16, la Cimitirul din Vladimirescu. Dumnezeu s-o odihnească în pace! Familia îndurerată.

Cu adâncă durere anunțăm încetarea din viață a scumpei noastre soții și soră,
ZSIGA RUSANDA,
în vârstă de 73 ani.
Înmormântarea va avea loc azi, 16 septembrie 2005, ora 13.30, de la domiciliul din str. Buciumului 20, Arad. Familiile îndoliate: ZSIGA și MUREȘAN.

✝ CONDOLEANȚE ✝

Mulțumiri și recunoștință prietenilor care au fost alături de noi în încercarea grea pricinuită de moartea regretatului nostru soț, tată și bunic,
profesorul
GEORGE MIHAIL CIOBANU.
Familia îndoliată. (30952)

Salariații firmei RTC TORA TRADING SRL sunt alături de familia ARGINTARIU DOREL, în aceste momente grele pricinuite de pierderea mamei. Odihnească-se în pace! (31026)

Salariații firmei ARGIS PRODIMPEX sunt alături de familia ARGINTARIU DOREL, în aceste momente grele pricinuite de pierderea mamei. Odihnească-se în pace! (31026)

Suntem alături de familia ILINCA MARIN și STELA, în marea durere pricinuită de decesul celei care a fost
ARGINTARIU AURELIA.
Colectivul SC QUANTUM CONSTRUCT TS SRL. (31038)

Suntem alături de familia ILINCA MARIN și STELA, în marea durere pricinuită de decesul celei care a fost
ARGINTARIU AURELIA.
Colectivul SC SOCCON CONSTRUCȚII SRL. (31038)

Cu mare durere în sufletele noastre plângem trecerea în neființă a finului nostru,
NICU PETRUȘAN.
Dumnezeu să-l odihnească! Familia CHIPER. (31067)

(Continuare în pag. 23)

(Urmare din pag. 22)

Foştii colegi de la SPITALUL CLINIC JUDEŢEAN ARAD sunt alături de familia ZUGRAVU, în greaua durere pricinuită de decesul celui care a fost

ZUGRAVU EMILIAN,
şef serviciu
Administrativ

şi transmit sincere condoleanţe familiei. (31073)

Sincere mulţumiri tuturor celor care ne-au fost alături, în marea durere pricinuită de decesul celui ce a fost

ALEXANDRU GONCEAN.

Odihnească-se în pace! DANA GONCEAN.

Suntem alături de colegul nostru DOREL ARGINTARIU în marea durere pricinuită de moartea mamei şi transmitem sincere condoleanţe familiei îndoliate. Colegele de la ROMATSA DR - ARAD, Serviciul Financiar - Contabil şi Caserie. (31140)

Colectivul ROMATSA DR ARAD este alături de familia ARGINTARIU DOREL în aceste momente grele pricinuite de moartea mamei sale şi transmite sincere condoleanţe. Odihnească-se în pace! (31141)

✝ COMEMORĂRI ✝

„Cu flori şi lacrimi şi suspine/ Am face scară pân' la cer/ Acolo sus noi să urcăm/ Cu dor şi drag să te îmbrăţişăm." Au trecut 5 ani de lacrimi şi durerea despărţirii de cea care a fost cea mai iubită fiică,

OBREJA FLORICA RODICA
născută BOROD.

Sufletul tău să se odihnească în Împărăţia Tatălui Ceresc. Părinţii. (30983)

S-au scurs 3 ani de la decesul celei care a fost

CIACÎRU ELENA
din RADNA,

buna şi milostiva mea prietenă. Nu o vei uita niciodată! Dumnezeu s-o odihnească în pace! VALERIA. (30879)

Eternă amintire, tristeţe şi durere sufletească memoriei soţului, tatălui, bunicului, la împlinirea unui an de când ne-a părăsit cel care a fost

TRIPON GHEORGHE.

Slujba de pomenire va avea loc la Biserica Ortodoxă Gurba, satul natal, în 18 septembrie. Nu te vom uita niciodată! Soţia AURELIA, fiica GINA, nepotul ALEX. (30627)

Se împlinesc 6 săptămâni de tristeţe de când ai plecat dintre noi, scumpul şi dragul nostru soţ, tată, socru, bunic,

VIDREAN IOAN.

Ai lăsat un gol adânc şi durere în inimile noastre, dar te vom păstra viu în gândurile şi amintirile noastre! Soţia ELENA, fiicele: DANA şi CLAUDIA cu familiile. (20669)

Azi, se împlinesc 7 ani de când ne-a părăsit pentru totdeauna,

NĂDĂBAN GHEORGHE.

Dumnezeu să-l odihnească în pace! Soţia FLORICA, fiica LAURA, ginerele DANY, nepotul LAURENŢIU, cuscrii AUREL şi ANA, tuşa ICA. (30676)

În această zi încărcată de tristeţe readucem pentru o clipă chipul tău în memoria celor care te-au iubit şi apreciat, spre a-ţi păstra un moment de aducere aminte. Dumnezeu să-ţi vegheze somnul, să-ţi dea veşnică odihnă sufletului, lumina sfântă să te însoţească! Ziua de 14 martie 2005 a fost ultima din viaţa ei, pentru

RĂDULESCU DORINA
născută DOHOTAR.

Sfinţirea crucii şi parastasul de pomenire vor avea loc sâmbătă, 17 septembrie 2005, ora 12, la Cimitirul ETERNITATEA (UTA). Soţul, fiica, fraţii, sora, cumnatele, nepoţii şi nepoatele. (30562)

Amintim cu aceeaşi durere şi tristeţe în suflet ca şi în clipa despărţirii că a trecut un an de zile de când a plecat de lângă noi, iubitul nostru tată şi bunic,

DRĂGAN GHEORGHE.

Pentru dragostea cu care ne-ai înconjurat îţi dedicăm amintirea veşnică, rugându-ne la bunul Dumnezeu să te ierte şi să te odihnească în pace! Parastasul de pomenire va avea loc duminică, 18 septembrie 2005, ora 12, la Biserica Ortodoxă Şiclău. Familia. (30746)

S-au scurs 6 săptămâni de la trecerea în nefiinţă a scumpului nostru soţ, tată, fiu şi frate,

MERCEA IOAN,
născut în Şiclău.

Slujba de pomenire va avea loc sâmbătă, 17 septembrie, ora 12, la Biserica Ortodoxă Micălaca Veche (str. Renaşterii). Familia. (30811)

La trecerea a 5 ani de la fulgerătoarea dispariţie a dragului nostru,

MIHAI TOTH,

păstrăm aceeaşi durere în sufletele noastre. Mama, alături de întreaga familie nu te va uita niciodată. (UTA, 1268)

Acum, când tăticul, soţul şi socrul nostru

SÂRB PAVEL

ar fi împlinit 54 ani, se împlinesc 6 săptămâni de tristeţe şi durere. Parastasul de pomenire se va oficia duminică, 18 septembrie, la biserica Şcolii din Alfa, la orele 11. (30824)

Greu, triste şi dureroase s-au scurs 6 săptămâni de la plecarea dintre noi a celei care a fost

DOMĂŞNEANU ANA.

Slujba de comemorare va avea loc sâmbătă, 17 septembrie, ora 12, la Catedrala Nouă-Podgoria. Familia. (30846)

A trecut un an de la decesul iubitei noastre mame,

ANGHEL VIORICA.

Ne gândim la ea cu dor şi cu tristeţe că nu mai e printre noi. Dumnezeu s-o odihnească! Parastasul va avea loc sâmbătă, 17 septembrie 2005, ora 13, la Catedrala Ortodoxă din Piaţa Podgoria. Fiul, arh. EMIL ANGHEL cu familia şi fiica LUCI FAUR. (20873)

Se împlinesc 6 săptămâni de la trecerea în nefiinţă a iubitei noastre soţie, mamă şi bunică,

profesoara
ELEONORA UDREANU.

Parastasul se va oficia sâmbătă, 17 septembrie, ora 11, la Catedrala Veche. Mulţumim celor care vor fi alături de noi în aceste momente grele. Familia UDREANU. (20909)

O rugăciune pentru odihna veşnică, lacrimi şi flori pe mormânt, la 5 ani de când a plecat din mijlocul nostru

BALICA MOŢ ELENA.

Dumnezeu să o ierte şi să-i dea odihnă veşnică. Familia NIŢU: CORINA, SORIN, GABRIELA, CIPRIAN. (30926)

Cu aceeaşi durere în suflet vă anunţăm că au trecut 5 ani de când dragul nostru,

RADU COJOCARU,

ne-a părăsit pentru totdeauna, la doar 20 de ani. Parastasul va avea loc sâmbătă, 17 septembrie, ora 13.30, la Catedrala Ortodoxă de la Podgoria. Familia îndurerată. (30932)

Familia îndoliată anunţă că s-a împlinit un an de la trecerea în nefiinţă a dragei noastre

HACH VERONICA,

iubită soţie, mamă, soacră, bunică şi soră. (30994, 31004)

Mâine, 16 septembrie se împlinesc 12 ani de când a plecat dintre noi, fiul nostru,

BERAR VIOREL.

Veşnic nemângâiaţi, părinţii. (30995)

Un gând, o lacrimă, o rugăciune, la 7 ani de la trecerea în nefiinţă a celui care a fost

ing. DUD CONSTANTIN,

un soţ, tată, bunic şi fiu devotat şi iubitor. Vei rămâne veşnic în sufletele noastre! Familia îndurerată.(31009)

Lacrimi, flori, o rugăciune, la împlinirea a 5 ani de la trecerea în nefiinţă a celei care a fost

VOLINTER ANA,

iubitoare şi devotată mamă, bunică, străbunică. Dumnezeu s-o odihnească în pace! Familiile DUD şi GHERASIM cu fiicele şi nepoţii. (31009)

Se împlinesc 6 săptămâni de când ai plecat dintre noi, scumpul nostru fiu şi frate,

BUBELA COSMIN,

lăsând un gol imens în sufletele noastre. Cât ai trăit te-am iubit, cât vom trăi te vom plânge! În veci nemângâiaţi, mami şi fratele PAUL. (31011)

S-au scurs 6 săptămâni de când ne-a părăsit pentru totdeauna, scumpa noastră mătuşă,

CREŢU IULIANA
născută BOCHIŞ.

Parastasul de pomenire va avea loc duminică, 18 septembrie, ora 12, la Biserica Ortodoxă Şega II. Nu te vom uita niciodată! Familia. (31078)

Un pios omagiu, acum, la împlinirea a 6 luni de la trecerea în nefiinţă a celui care a fost bunul nostru soţ, tată, socru,

BOCIORT IOAN-FLORE.

Parastasul va avea loc sâmbătă, 17 septembrie 2005, ora 12, la Biserica Ortodoxă Grădişte. Familia îndoliată. (31081)

Readucem în memoria celor care au cunoscut-o şi preţuit-o că astăzi, se împlineşte un an de când

VIZIREANU ELENA

ne-a părăsit. Dumnezeu să o odihnească în pace! Parastasul va avea loc sâmbătă, 17 septembrie 2005, ora 11.30, la Catedrala Veche. Nepoatele ADRIANA şi CICI. (31084)

Pios omagiu, dureroasă aducere aminte la împlinirea a 8 ani de la trecerea în eternitate a celui ce a fost soţ, tată, frate şi unchi

TĂRHUNA IOAN.

Nu te vom uita niciodată! Dumnezeu să te odihnească în pace! Familia. (31107)

Amintim cu durere şi tristeţe în suflet, că azi se împlinesc 2 ani de la moartea năprasnică a celui care a fost soţ, tată, bunic, socru, unchi şi cuscru

POPA ARVAŞ
IOAN

din VĂRŞAND. Rugăm pe bunul Dumnezeu să te odihnească în pace! Soţia şi familia în veci nemângâiată. (31109)

Se împlinesc 6 săptmâni de dor, lacrimi şi durere de când a plecat dintre noi, scumpa noastră MAMĂ,

BENE SUSANA.

Ce trist e-atunci când mama nu-i/ Pustie-i casa orişicui/ E atât de gol şi-atât de trist/ Când MAMA apare doar în vis. Parastasul va avea loc sâmbătă, 17.09.2005, la Biserica UTA, ora 11. Dumnezeu să te odihnească în pace! Te vom plânge mereu: soţul MIRCEA şi fetele ANICA, LUMINIŢA, SIMONA, LAVINIA. (31117)

Se împlineşte un an de când Dumnezeu a răpit-o pe

NAOMI.

Niciodată nu va mai fi cum a fost cu NAOMI. Familia BEJAN. (Ag. UTA, 1273)

Fiicele CLEO şi LIGIA împreună cu ginerii FLORIN MOCANU şi GHEORGHIŢĂ GROSU rememorează cu durere clipa când s-au despărţit de tatăl

IANCU MARTIŞ

de la a cărui trecere spre cele veşnice se împlinesc 40 de zile. Înalţă bunului Dumnezeu rugi pentru sufletul său bun şi mulţumiri pentru dragostea şi îngrijirea ce le-a purtat-o tuturor. Slujba de comemorare va avea loc la Cimitirul Eternitatea, sâmbătă 17 septembrie ora 11,30. (31145)

În clepsidra implacabilului timp, s-au scurs 40 de zile de când minunatul meu bunic

IANCU MARTIŞ,

ne-a părăsit. GEORGIA va păstra ca pe un hrisov de scumpe aduceri aminte, clipele petrecute împreună. (31145)

Uniţi ca şi în viaţă prin aceeaşi dragoste sfântă, CONSTANTIN şi ŞTEFAN MARTIŞ din Bucureşti, deplâng pierderea fratelui mai mare

IANCU MARTIŞ

la împlinirea a 40 de zile de la plecarea lui spre cele veşnice. (31145)

ELIZA şi CONSTANTIN MOCANU din Constanţa aduc un pios omagiu memoriei cuscrului lor

IANCU MARTIŞ

la comemorarea celor 40 de zile de la trecerea sa în veşnicie. (31145)

VALERIA şi IOAN GROSU din Bacău, deplâng şi acum despărţirea de cuscrul lor,

IANCU MARTIŞ

pe care l-au iubit şi l-au respectat. (31145)

Se împlinesc 3 ani de la încetarea din viaţă a celui care a fost soţ, tată, bunic,

MIUŢESCU TRAIAN
din Bata,

judeţul Arad. Nu te vom uita niciodată! Soţia, copiii şi nepoţii. Fie-i ţărâna uşoară! Odihnească-se în pace! (31028)

O rugăciune, recunoştinţă veşnică la 1 an de zile de când au plecat dintre noi, cei dragi

BOTAŞ DRAGHINA
BOTAŞ IOAN.

Parastasul de pomenire va avea loc sâmbătă, 17 septembrie 2005, ora 12, la Biserica Ortodoxă din Grădişte. Familiile BOTAŞ şi LEAC. (31122)

Astăzi se împlinesc 3 ani de când a plecat dintre noi scumpul nostru

RADU MUSTAFA.

Sufletul tău va rămâne veşnic alături de inimile noastre soţia NICOLETA, mama MARIA, STELA ALEXANDRINA şi veşnic îndurerat tău fiu RAUL. Dumnezeu să te odihnească în pace!

✝ SERVICII FUNERARE ✝

SRAC ISO 9001 IQNet
sc NOSFERATUM srl
Servicii Funerare
tel. 270.437; 0744/554.874
www.nosferatum.ro
Pachete promotionale cu preturi incepand de la 290 RON + TVA
nou
Pachetul cuprinde: sicriu, respete, cruce, igienizat, imbalsamat, transport local.
Reducere 10% pentru pensionari.
+ cosmetizare, incinerari
+ capela cu circuit inchis
+ organizare de parastase
+ coroane, jerbe, aranjamente florale la pret de producator
+ mari reduceri la transportul intern si international
Str.Ghiba Birta nr.26
(lângă Piata M.Viteazu)

RO STYL COMPANY
Servicii Funerare
magazin deschis şi noaptea
Arad, Str. M. Eminescu 22 (peste drum de Artex) tel. 214.422
■ Sicrie şi accesorii funerare
■ Transport funerar cu maşini speciale în ţară şi străinătate.
GRATUIT: Transportul sicriului la domiciliu în Arad.
REDUCERE 40 % LA SICRIU clienţilor care fac spălat, îmbrăcat, formolizat şi transport cu firma noastră.
PLATA ŞI DUPĂ ÎNCASAREA AJUTORULUI DE ÎNMORMÂNTARE

IN MEMORIAM "KUKI"
SERVICII FUNERARE COMPLETE
Str. M.Eminescu Nr.4
ÎN CURTE
Tel: 211.929 - 0723.343.964
www.memoriamkuki.com
MAGAZIN DESCHIS LA ORICE ORĂ
OFERĂ
SICRIE
ACCESORII FUNERARE
TOALETAT- ÎMBĂLSĂMAT
CAPELĂ - Capela Demian
COLACI - COLIVĂ
NOU!!! ÎNCHIRIEM CAPAC SICRIU FRIGORIFIC
GRATUIT TRANSPORTUL sicriului la domiciliu în Arad.
REDUCERE 20% la sicriu clienţilor care fac toate serviciile cu firma.
TRANSPORT intern şi internaţional LA CELE MAI MICI PREŢURI.
PLATA se poate efectua şi după încasarea ajutorului de înmormântare.

la CORAURA

tel: 270.525

TELEVIZOR PLATINUM

3.999.000 Lei

399,9 Ron

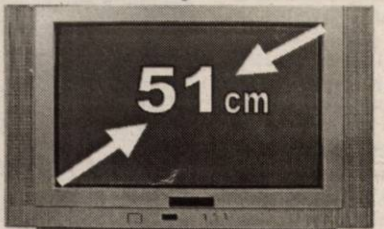

Programe 100 Teletext

Garanţie 3 ani

CEL MAI MIC PREŢ LA MAŞINILE DE SPĂLAT

7.999.000 Lei

799,9 Ron

(c.806/2004)

RATE NUMAI CU BULETINUL

APROBARE PE LOC

DACIA

Visele devin realitate

LOGAN

59 Euro rată lunară pentru orice versiune LOGAN

VERBIȚĂ SRL

Arad, Calea A. Vlaicu nr. 282

Tel.: 0257-275.690

Mob.: 0722.259.423

Dacă vrei să trăieşti plăcerea de a conduce noua Dacia Logan sau să vezi cum te-ar putea ajuta în afaceri, vino la show-room-ul din Arad, Calea Aurel Vlaicu nr. 282 şi încearc-o. Sigur o vei vrea acasă

(c.1037/2005)

REHAU REHAU

SC Exclusiv Al Plast SRL

TÂMPLĂRIE PVC şi ALUMINIU

OFERTĂ SPECIALĂ

REDUCERI DE PREȚ DE 15%

GARANȚIA CALITĂȚII GERMANE

LA CELE MAI MICI PREȚURI

ARAD, Str. Prutului nr. 2 (Micălaca-Calul Bălan)

Tel./fax. 210.280

(c.1151/2005)

TÂMPLĂRIE PVC cu GEAM TERMOPAN CALITATE GERMANĂ GEALAN Fenster-Systeme

ARAD, STR. CAIUS IACOB BL.R

FOSTUL Mag. CĂMINUL (lângă BANC POST)

NOU! MARI REDUCERI DE PREȚURI!!!

VĂ PUTEȚI CONVINGE LA 213.145 0788.391.769

(c.989/2005)

MANITOBA TEX

Textile Production - Printing and Embroidery

CRAZY weekend

TOTUL LA 5 LEI

ÎN CURTE LA MANITOBA

în zona Industrială Str. III, nr. 1

SÂMBĂTĂ DUMINICĂ 10-18

(COM.08.2005)

EURO STIL

Complex Podgoria

Telefon 270.930

Urmează-ți visele !

Biblioteca HERMAN 3,60 m

UȘI LEMN !

(C.931/2004)

---

dumivest

Calea Radnei nr. 236

0257 279 058

www.dumivest.ro

OFERTA DE TOAMNĂ

în luna septembrie ai mărci de renume la prețuri speciale

GOODYEAR

DUNLOP

CUMPARĂ 3 anvelope şi primeşti a 4 - a GRATUIȚĂ*

*Oferta este valabilă în limita stocului disponibil, pentru următoarele dimensiuni: 195/65/R15; 205/55/R16; 225/45/R17;

(C.A./2005)

LUKAS CONSTRUCT

www.lukasconstruct.ro

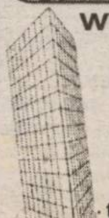

EXECUTĂ HIDROIZOLAȚII ŞI LUCRĂRI TINICHIGERIE

VINDE

- membrană bitumată
- arzătoare şi regulatoare de gaz
- tablă profilată şi panouri sandwich

(1226/2005)

Tel: 256.119, fax 0357 408.091, mobil: 0723.273.746

SANPAOLO IMI BANK
- CREDITE PERSONALE -
PERIOADA DE CREDITARE PÂNĂ LA 20 DE ANI
Destinația creditului NU TREBUIE justificată față de Bancă
Informații suplimentare ARAD, B-dul. Revoluției, Nr. 88 TELEFON: 0257 / 308.205

ADEVĂRUL
Cotidian independent Arad

16 pagini | SÂMBĂTĂ, 17 SEPTEMBRIE 2005 | 70 bani (7.000 lei)
Anul XVII, nr. 4625 | E-mail: adevarul@arad.ro; adv.pub@arad.ro | http://adevarul.arad.ro
Publicație auditată de BRAT | Tiraj mediu zilnic vândut: 27 845

ARIS S.A.
Partenerul întreprinzătorilor care se respectă
s.c. ARIS s.a. Arad
Calea Victoriei 33-35
Fax: 250.675
Tel: 256.488 257.337

Referendum și anticipate

Ștefan Tabuia

Neînțelegerile dintre cele două partide (componente ale Alianței D.A.) se intensifică pe zi ce trece, cu tendință spre cota de avarie. Exprimate la vârf, contrele dintre președintele Băsescu și premierul Tăriceanu sunt tot mai contondente, mai dure. Dacă până mai ieri șeful guvernului abia dacă scotea o vorbă de împotrivire la unele inițiative prezindențiale, în ultimul timp iese hotărât la bătaie respingând orice aluzie la posibilitatea anticipatelor. Urmând, într-un fel, exemplul înaintașilor săi Petre Roman, Victor Ciorbea, Radu Vasile ori al precedentului Adrian Năstase, liberalul Tăriceanu nu se dă nici el debarcat de la volanul căruței guvernamentale precum se înțelesese cu președintele la începutul căsniciei politice oficiate în ultima lună a anului trecut. Patronarea afacerilor acelor grupuri de interese acuzate de marinar făcând parte din sistemul mafiot, reprezintă pentru Tăriceanu un obiectiv prea important al guvernării încât să lase din mână un asemenea business ademenitor pentru un om de afaceri pur sânge precum negustorul de limuzine. Drept pentru care are și dânsul o soluție de propus în vederea preconizatei revizuiri constituționale: este vorba despre înlocuirea actualului sistem confuz al relațiilor dintre președinte și premier în care primul îl poate însărcina pe al doilea cu alcătuirea echipei guvernamentale, dar nu îl poate demite legal într-o republică parlamentară, asemănătoare celor din democrațiile europene cu președinție decorativă și limitarea atribuțiunilor doar la afaceri de reprezentativitate. În democrația parlamentară, președintele ar urma să fie ales de Parlament și, în consecință, se va afla la buna dispoziție a legislativului.

(Continuare în pagina 4)

Proaspăt pensionar, ex-comisarul-șef de poliție Teodor Pantea

Plănuiește să facă ceva... bani

După mai bine de 30 de ani în rândul polițiștilor de calibru, comisarul-șef Teodor Pantea a ieșit la pensie. Pe scurt, ascensiunea profesională a specialistului în combaterea infracțiunilor economice, Teodor Pantea, ar arăta cam așa: după ce a absolvit, în 1979, Școala de Ofițeri de Miliție Băneasa (București), a fost repartizat, în calitate de ofițer, la Serviciul Economic al Județului Arad. Din 1986 și până în 1988 a activat în cadrul Serviciului Resurse Umane al I.P.J. Arad (Departamentul Cunoaștere Personal), de asemenea ca ofițer. Între anii 1988-1993, Teodor Pantea ocupă funcția de șef al Serviciului Resurse Umane al I.P.J. Arad. Din 1993 și până în 1995, este purtătorul de cuvânt al I.P.J. Arad, fiind primul care ocupa această poziție, la Arad, din momentul în care aceasta s-a înființat. Până în 1997, este șef al Biroului Evidența Populației, iar în anul 1997, timp de trei luni, ocupă funția de adjunct al șefului Poliției municipiului Arad. Ulterior, este numit în funcția de șef al Poliției municipiului, unde rămâne până în anul 2000; după cinci luni în care ocupă fotoliul de șef al Serviciului Cabinet al I.P.J. Arad, devine prim adjunct al șefului I.P.J. Arad, de unde a ieșit, săptămâna trecută, la pensie. Având timp, ca (doar) rareori înainte de acest moment, Teodor Pantea ne-a acordat interviul pe care puteți să-l citiți în ***pagina 7.***

Discuție consemnată de **Eugenia Pantea**
Foto: Viorel Musca

Patronii italieni - reticenți la donările de sânge

Mai mulți angajați ai unor societăți comerciale cu capital mixt au fost amenințați de patroni că vor fi concediați după ce medicii de la Centrul de Transfuzii Sanguine din Arad (CTS) le-au solicitat, fie presonal, fie prin sindicate, să doneze sânge.

Potrivit șefului centrului, dr. Laura Păcurariu, cei mai reticenți patroni sunt italienii, aceștia nefiind de acord ca angajații lor să beneficieze de cele două zile libere acordate prin lege în cazul donării de sânge.

O explicație a atitudinii patronilor străini ar fi faptul că în UE sângele se donează pe bază de voluntariat, fără ca donatorii să fie recompensați în vreun fel.

Pentru a depăși situația de criză în care se află Centrul de Transfuzii, în sensul că stocurile de sânge au fost (sau sunt pe cale de a fi) epuizate, conducerea centrului a solicitat angajaților Spitalului Clinic Județean să doneze sânge. De asemenea, conducerea centrului organizează și deplasări ale unor centre mobile de colectare, primele astfel de puncte urmând a fi amenajate la Chișineu Criș și Ineu.

M. Popescu

Turnul de Apă a intrat în circuitul cultural și turistic

După ani în care doar priveam spre Turnul de Apă fără a ști prea bine ce ascunde, de ieri avem posibilitatea de a-l vizita. Datorită tenacității și eforturilor pro-

prietarului **Horia Truță**, Turnul a fost amenajat și a devenit funcțional. La vernisajul expoziției din Turn, dl. Truță a mărturisit că s-a gândit mult ce destinație să ofere acestui spațiu încărcat de istorie. Cu sugestii din partea instituțiilor de cultură, a personalităților orașului, Turnul de Apă a „prins forma" în care ni se prezintă astăzi: la subsol - club pentru artiști, la parter - galerie de artă cu vânzare, la etajul 1 - expoziție temporară, în prezent legată de Parcul Natural Lunca Mureșului, la etajul 2 - expoziție de artă arădeană a anilor '70-'80, la etajul 3 - expoziție cu tema apa domestică, în care se reflectă tradiția acestui loc și a oamenilor săi care au avut un cult al igienei, la etajul 4 - o sală dedicată pompierilor arădeni, de la începuturi până în prezent, la etajul 5 - o expoziție legată de tradiția alimentării cu apă a Aradului, iar la etajul 6 (și am ajuns deja la înălțimea unui bloc de zece etaje!) - bazinul de 400 de tone, un spațiu interesant în sine, care, mai mult, poate fi exploatat artistic.

Cătălina Latu

(Continuare în pagina 4)

Activitatea din farmacii - bulversată de ieftinirea medicamentelor

Foto: M. Szego

Majoritatea farmaciilor arădene au fost ieri închise. Motivul constă în intrarea în vigoare a ordinului ministrului Sănătății prin care se aprobă ajustarea prețurilor la medicamentele de uz uman.

Este vorba atât despre produsele din producția internă cât și despre cele din import, care se găsesc în Catalogul Național al prețurilor medicamentelor de uz uman autorizate de punere pe piață în România. Măsura se aplică numai medicamentelor care se eliberează doar pe bază de prescripție medicală, nu și celor care se pot elibera fără rețetă (ex: algocalmin, paracetamol, etc).

M. Popescu

(Continuare în pagina 4)

Spitalul Județean are director plin!

Ieri, la Spitalul Județean s-a desfășurat concursul pentru ocuparea funcției de director general al instituției sanitare amintite. Dr. Mirandolina Prișcă, unicul candidat la acest fotoliu, a primit nota maximă atât la proba scrisă cât și la cea orală.

Piața SPITALULUI bl. 1 D PARTER Tel./fax 253.868
UȘI METALICE INTERIOR
Oferta de la 3.900.000 lei

Meditația zilei

„Frica este blestemul omului."

(F. M. Dostoievski)

„Adevărul" vă ascultă

La telefonul dimineții, 280944, între orele 9,00 - 12,00

Pe când deciziile de recalculare a pensiilor? Arădeanca **Rafila Ilieș** este nemulțumită de faptul că, odată cu pensia recalculată, nu a primit și decizia scrisă din partea Casei Județene de Pensie. **Ilie Voicu**, șef serviciu calculare a pensiilor, ne-a explicat întârzierea: **„Este adevărat că am rămas restanți în ceea ce privește eliberarea deciziilor. Aș ruga pensionarii să ne înțeleagă, pentru că avem de-a face cu aproximativ 55.000 de astfel de decizii, cărora nu le putem da drumul de azi pe mâine. Și aș mai avea o solicitare pentru cei care se simt nedreptățiți, să solicite informații direct la instituția noastră, la numărul de telefon 281320".**

Gânduri de patroană. Fiindcă angajații firmei sale nu doresc să priceapă cum stau lucrurile cu procentul ce trebuie reținut din salariile lor pentru dările către stat, **Maria Camenița**, din Arad, ne roagă să publicăm negru pe alb procentele în cauză. Așadar, dintr-o leafă se vor reține: 16% - impozitul pe salariu, 6,5% - asigurare de sănătate, 9,5% - asigurări sociale și 1% - ajutor pentru șomaj.

„Calvarul tomberoanelor" la Y 10. Ana Bătrânuț locuiește în cartierul Aurel Vlaicu, la blocul Y 10 - scara C și spune că de aproape un an de zile a obținut aprobarea de la Primărie în ceea ce privește mutarea tomberoanelor de gunoi de lângă imobilul său într-o altă parte a curții. **„Am făcut toate demersurile posibile și nimeni nu ne-a luat în seamă. Lângă bloc, în dreptul geamurilor noastre, continuă să treneze o mizere de nedescris. De miros, ce să mai vorbim!"** - ne spune supărată cititoarea noastră. Puși sub acuză, angajații Primărie susțin că întreaga responsabilitate îi revine firmei Polaris. La rândul ei, **Monica Jitaru**, directorul tehnic al societății de salubrizare, afirmă că nu a primit nici o adresă din partea Primăriei, dar că se va interesa de caz și va lua măsurile ce se impun.

Redactor de serviciu,
Călin Mnerie

Calendar

Sâmbătă, 17 septembrie

Astăzi, Soarele răsare la ora 6,56 și apune la ora 19,23 de minute. Au trecut 259 de zile din acest an. Au mai rămas 106 zile până în 2006.

Praznicul zilei: Biserica ortodoxă: Sf. Mc. Sofia și fiicele sale: Pistis, Agapis și Elpis; **Biserica greco-catolică:** Sf. M. Eufemia; **Biserica catolică:** Robert Bellarmin

A venit barza

La Arad: Matei Alexandru-Gheorghe, Saroși Gabriel-Radu, Talpia Ricardo-Lucian, Apostol Darius-Vasilică

Au plecat dintre noi

Alda Gheorghe (1923), Dudaș Dan (1971), Szabo Emeric (1949), Katona Ecaterina Maria (1925), Dan Lucreția (1938).

Comenzi taxi

- ALFA PLUS 949; 349.349
- TAXI ALFA 945; 22.88.88; 25.25.26; 0723-200.301; 0745-50.60.70
- TAXI ARAD 940; 0722-755.440; 0740-252101
- STAR 212.222; 0722-361.011; 0745-645.645
- FAVORIT 280.000; 281.111; 0740-083.333; 0724-409.992
- EUROPA 275.555; 0723-677.555; 0744-828.163
- VALI DIESEL 280.705; 280.100
- MIRCO MILI 230.530; 230.730; 0740-152.828; 0723-062.366
- DELMAR 229.220
- TAXI VERBIȚĂ 0726.336.969; 0741.200.300; 944

Rețeta zilei

Spaghete cu sos de ardei și aripioare, cu verdeață

Ai nevoie de: 200 g spaghete, 6 aripioare de pui, 2 ouă, 1 ceapă, 2 ardei grași roșii, 3 roșii, 1 legătură mărar, ulei, sare, piper.

Cum procedezi: Fierbi spaghetele în apă clocotită cu sare timp de 10 minute, le treci sub un jet de apă rece și le lași într-o strecurătoare să se scurgă. Speli apoi aripioarele, le tai în jumătate, le treci prin ou bătut și le rumenești în ulei. Când sunt gata la dai fierbinți prin mărar tocat.

Pregătești apoi sosul: cureți ceapa, ardeii și roșiile, tai mărunt ceapa și ardeii și dai roșiile prin răzătoare. Călești puțin ceapa cu ardeiul, apoi adaugi apă puțin câte puțin până se înmoaie ardeiul. Pui roșiile date pe răzătoare, potrivești de sare și piper și lași sosul să fiarbă pe foc mic încă 10 minute. Ai grijă să amesteci din când în când ca să nu se prindă de tigaie. Apoi așezi spaghetele pe un platou, torni sosul în mijloc, pui și aripioarele rumenite și le aduci la masă.

Foto: Șt. Matyaș

Meteo

Vremea va deveni instabilă. Cerul, variabil în prima parte a zilei, se va acoperi treptat și în cursul nopții se vor semnala averse de ploaie însoțite de descărcări electrice și de intensificări temporare de vânt. Izolat cantitățile de precipitații pot depăși 10-15 l/mp. Vântul va sufla slab la moderat din sector nordic. Dimineața, izolat vor fi condiții de ceață.

Temp. max.: 23 la 26° C; Temp. min.: 11 la 14° C

Cur$ul valutar

VALORI ÎNREGISTRATE IERI, 16 SEPTEMBRIE 2005 — Astăzi

Denumirea valutei	BNR	BCR		BRD		SAN PAOLO IMI BANK		Banca Românească		Banca Romexterra		Alpha Bank		Casa Schimb Luxor	
		C	V	C	V	C	V	C	V	C	V	C	V	C	V
Euro	3,47	3,46	3,53	3,45	3,50	3,40	3,53	3,44	3,51	3,46	3,52	3,43	3,51	3,45	3,46
Dolar S.U.A.	2,83	2,81	2,89	2,80	2,86	2,70	2,89	2,79	2,86	2,80	2,87	2,80	2,88	2,80	2,83
Forint	0,014	0,013	0,015	0,013	0,014	0,013	0,015	-	-	0,013	0,014	-	-	0,0141	0,0144

CINEMATOGRAFE *DACIA: Ostaticul (premieră SUA): 11; 13,30; 16; 18,30; 21,00*

Horoscop

Sâmbătă, 17 septembrie 2005

Berbec (21.03-20.04). Vă simțiți în largul dvs. în familie. Sunteți înconjurat de cei dragi și primiți afecțiunea de care aveți atâta nevoie.

Taur (21.04-20.05). Un prieten vă solicită un împrumut, dar îl refuzați politicos.

Gemeni (21.05-20.06). Fiți mai maleabili și acordați mai multă importanță unor probleme așa-zis trecătoare.

Rac (21.06.-22.07). Aveți tendința de a vă certa cu toată lumea, ceea ce nu vă poate aduce decât necazuri.

Leu (23.07-22.08). Nu fiți neliniștit dacă ați fost cam neglijat de partener în ultima vreme.

Fecioara (23.08-22.09). Nu sunteți în măsură să luați decizii importante și cereți sfatul unui prieten.

Balanța (23.09-22.10). Faceți planuri pentru o investiție imobiliară. Nu vă pripiți însă, căci s-ar putea să pierdeți.

Scorpion (23.10-21.11). O zi în care nu vă este mintea deloc la ce faceți. Vă gândiți la o aventură amoroasă.

Săgetător (22.11-21.12). Aveți multe sarcini, iar unele vă depășesc.

Capricorn (22.12-19.01). Vă purtați ciudat și acest lucru dă de bănuit.

Vărsător (20.01-20.02). Ați avut unele discuții cu cineva din familie și sunteți cam întors.

Pești (21.02-20.03). Nu fiți dezamăgit dacă cineva nu a răspuns așa cum v-ați fi dorit.

ADEVĂRUL

Cotidian independent Arad

Editor: S.C. ADEVĂRUL Arad S.R.L.
COD FISCAL R 1681938 ● COD SICOMEX 19.604 ● CERTIFICAT J 02/1886 / 31 X 1991 ● COD SIRUES 020956601 ● ISSN 1220 - 7489

Consiliul de administrație: președinte - **MIRCEA DORGOȘAN,** telefon 281802, 280625; **vicepreședinte - MIRCEA CONTRAȘ,** telefon 280854; **membri: LIZICA MIHUȚ**, telefon 280070, **ȘTEFAN TABUIA,** telefon 280854, **MIRCEA ȚÎȘCĂ**, telefon 280904.

Colegiul de redacție: ȘTEFAN TABUIA (redactor-șef), telefon 280854; MARCEL CANCIU (șef secție foto), telefon 281701; ALEXANDRU CHEBELEU (șef secție sport), telefon 281701; GABRIELA GROZA (secretar general de redacție), telefon 280854; VASILE FILIP (șef secție cultură-învățământ-tineret), telefon 280003; IOAN IERCAN (șef secție politică), telefon 280943; TRISTAN MIHUȚA (șef secție probleme sociale - investigații), telefon 281855; DORU SAVA (șef secție economic), telefon 281738; NICOLAE OPREAN (șef secție actualități), telefon 280003; MIRCEA ȚÎȘCĂ (șef secție publicitate), telefon 280904; MIRCEA CONTRAȘ (vicepreședinte al consiliului de administrație), telefon 280854; MIRCEA DORGOȘAN (președinte al Consiliului de administrație), telefon 281802, 280625.

Redacția și administrația: 310130 Arad, Bd. Revoluției nr. 81. Telefoane: SECRETARIAT - 281802, fax 280655, 280625; ADMINISTRAȚIE - CONTABILITATE - 281797; MICA PUBLICITATE - 210775; MAREA PUBLICITATE - 280904; DIFUZARE - 280318; CLUBUL PRESEI - 280989.

Tiparul executat la S.C. MEDIAGRAF S.A. ARAD, str. Feleacului F.N., telefon 250902, fax 250920

Adresa Internet http://adevarul.arad.ro

Reclamații privind difuzarea ziarului se pot face la telefonul 281.797, între orele 9-16.

Utilitare

PRIMĂRIA MUNICIPIULUI
Program de relații cu publicul (camera 5) luni-vineri între orele 8-20. Tel. 284.744, tel. centrală 281.850.

PIEȚE, TÂRGURI
Astăzi este zi de piață la Chișineu Criș, Lipova, Pâncota, Felnac, Grăniceri, Hălmagiu, Moneasa, Pecica, Vărșand, Socodor, Vladimirescu, Zimandu Nou, Covăsânț. Târguri **săptămânale** se desfășoară astăzi la Lipova, Pâncota, Hălmagiu, Moneasa.

● **POLICLINICA DR. TURCIN**: zilnic, orele 8-20. Telefon 285510, 250332. Cabinete: cardiologie, interne, chirurgie, chirurgie plastică, boli infecțioase, ginecologie, ORL, oftalmologie, neuropsihiatrie, ecografie, medicina muncii, fizioterapie, fișe auto/port armă.

FARMACII DE SERVICIU
● Farmacia **REMEDIUM** Arad, B-dul Revoluției nr. 52-54. Program luni-vineri: 7,30-20,00; sâmbătă 8,00-14,00. Telefon 233.195. Eliberează medicamente compensate și gratuite.
● Farmacia **„OMNIAFARM"**, Calea Aurel Vlaicu, Bl. Z28, cu program zilnic de la orele 8,00-22,00. Telefon 271.724. Eliberează rețete gratuite și compensate.
● **Spitalul Clinic Județean Arad** are un nou număr de telefon: 220000; 220001; 220002; 220003

URGENȚE STOMATOLOGICE
● Urgențe stomatologice în sistem privat. B-dul Revoluției nr. 62, zilnic 8-12; 14-20, sâmbătă 9-12. Telefon: 256665.
● Asigură Cabinetul din str. Crișan (în spate la Gionelli), program non-stop. Telefon: 253.794.

UROLOGIE
Cabinet urologie (în clădirea Policlinicii Municipale). Program zilnic, inclusiv sâmbăta, între orele 9-12, telefon 213036.

OFTALMOLOGIE
Cabinet Dr. Țurlea Magdalena, medic primar oftalmolog, oferă consultații oftalmologice, prescriere și prelucrare computerizată de ochelari, lentile de contact, ochelari de soare etc. Str. Miron Costin, bl. 9 (lângă „Casa Albă"), tel. 253.523.

DISPENSAR VETERINAR
Dispensarul veterinar din Aradul Nou efectuează zilnic, orele 8-16 (sâmbăta 8-12 și duminica) examen trichineloscopic, vaccinări antirabice și sterilizări câini-pisici, însămânțări artificiale. Telefon 287.298.
Dispensar veterinar din Curtici: examen trichineloscopic, vaccinări, tratamente, consultații, la toate speciile de animale. Telefon 464.145.

ADMINISTRAȚIA FINANȚELOR PUBLICE
Administrația Finanțelor Publice a municipiului Arad: Asistență contribuabili - telefon 280.633, 280.733, int. 198 (persoane fizice) și 129 (persoane juridice) int. 166 (relații publice) între orele 8,00-16,00. Informații suplimentare la www.finantearad.ro

ÎNREGISTRĂRI ÎN CAZ DE DECES
Biroul de Stare Civilă - decese face înregistrări după următorul program: sâmbătă și duminică, între orele 9,00-11,00. Tel. 281850.

TELEFOANE DE URGENȚĂ
APEL UNIC DE URGENȚĂ: 112
POMPIERI, AMBULANȚĂ ARAD, POLIȚIE: 112
S.C. DISTRIGAZ-NORD S. A. TÂRGU MUREȘ
Sucursala de Distribuție a Gazelor Naturale Arad, Dispeceratul permanent - telefon 218.928; 256.928
DERANJAMENTE CURENT ELECTRIC: 235.991
VERIFICARE METROLOGICĂ ȘI REPARAȚII CONTOARE APĂ: 255.274; 0723-343.976
INFORMAȚII CFR: 231.777
S. C. SALUBRITATE S. A. ARAD
Dispecerat între orele 7,00 - 19,00. La telefonul: 280.873.
PROTECȚIA CONSUMATORULUI
B-dul Revoluției, nr. 50. Telefon: 257.049
DIRECȚIA DE SĂNĂTATE PUBLICĂ - serviciul de permanență: 254.438
GARDA FINANCIARĂ
B-dul Revoluției nr. 79, telefon: 280.971
INSPECTORATUL TERITORIAL DE MUNCĂ ARAD
Str. Episcopiei nr. 11-13, tel.: 211.762, 211.862, 257.251
AGENȚIA JUDEȚEANĂ PENTRU OCUPAREA FORȚEI DE MUNCĂ
Str. Călugăreni nr. 1A, tel.: 281998, 214551, 0357.412.500
CORPUL GARDIENILOR PUBLICI, tel.: 280.557

Militarii NATO din Arad

Militarii și tehnica de luptă a Batalionului 191 Infanterie Col. Radu Golescu, din garnizoana Arad, care participă în aceste zile la cel mai amplu exercițiu militar desfășurat în țară în ultimii cinci ani, DEMEX 05, au trecut la executarea recunoașterilor în teren și a exercițiilor conduse de structuri ale Statului Major al Forțelor Terestre.

Activitățile care au loc în această perioadă în poligonul Cincu, județul Brașov, au drept scop obținerea unui nivel maxim, din punct de vedere al coeziunii și integrării la cerințele exercițiului, a forțelor destinate cooperării cu structuri ale Alianței Nord-Atlantice care încheie procesul de operaționalizare în anul 2005. Atât deplasarea cât și totalitatea activităților specifice desfășurate până în prezent sunt în conformtiate cu cerințele NATO.

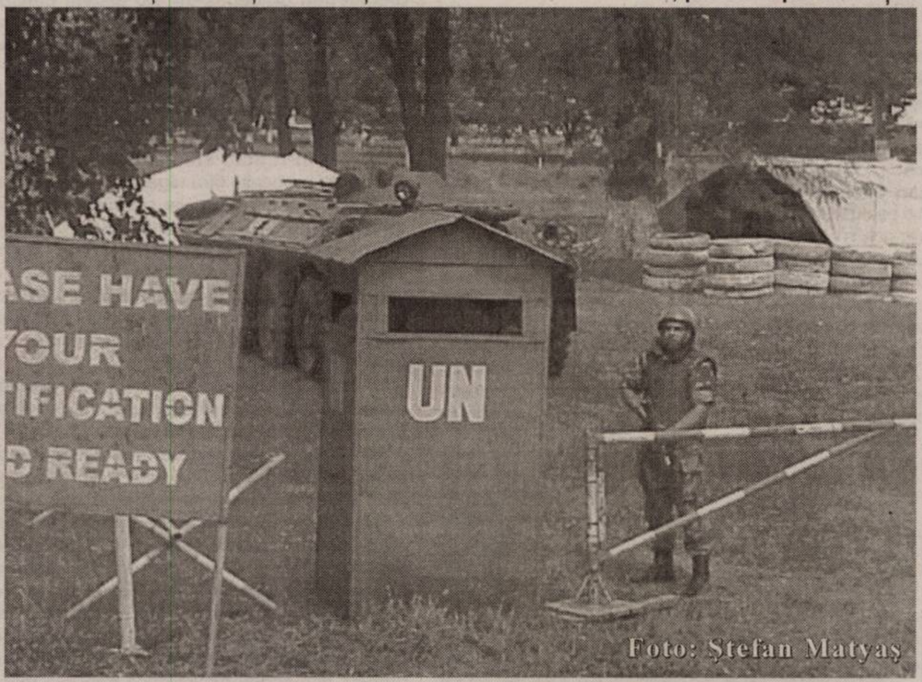

Foto: Ştefan Matyaş

Exercițiul DEMEX 05 se bazează pe un scenariu fictiv și nu are implicații politice. Forțele Terestre participă, alături de Forțele Aeriene, cu aproximativ 3000 de militari, 200 de mașini de luptă și 500 de autovehicule.

„Participarea militarilor Batalionului 191 Infanterie Col. Radu Golescu alături de militarii altor unități și mari unități la acest exercițiu demonstrează capacitatea Unității din Cetatea Aradului de a duce acțiuni de luptă întrunite, de apărare și ofensivă, probează performanțele tehnicii de luptă din înzestrare și contribuie la crearea unor forțe operaționale flexibile și eficiente, la standarde compatibile NATO", ne-a mai informat lt. Mihai Moneanu, ofițerul de relații publice al UM 01249.

N. Oprean

Comemorare la Păuliș

Duminică, 18 septembrie a.c., la Păuliș se desfășoară cea de a 61-a ediție a comemorării celor care au apărat cu propria viață defileul Mureșului și care au luptat pentru suveranitatea și integritatea patriei împotriva trupelor inamice. Organizatorii evenimentului sunt veteranii de război - secțiunea Detașamentului Păuliș, Prefectura, Consiliul Județean, Primăria orașului Lipova, Primăria comunei Păuliș și Episcopia Aradului.

Programul manifestărilor începe la ora 8.30 prin depunerea de coroane la troița din incinta Unității Militare 0911 din Radna. La ora 9.15 se oficiază slujba religioasă cu depunere de coroane de flori la cimitirul eroilor din Radna, la ora 10.00 are loc liturgia arhierească cu parastas la Biserica Ortodoxă din Păuliș, șirul acțiunilor încheindu-se la ora 13.00 cu un ceremonial religios și militar cu prezentarea onorului și depunere de coroane de flori la Monumentul Eroilor de la Păuliș.

M. Popescu

Gusturile nu se discută, se ... dispută

În incinta barului SC F. GRUP SRL din orașul Lipova a izbucnit un scandal provocat de șase barbați amețiți de aburii alcoolului. Pe motiv că la televizorul localului o parte dintre clienți vizionau un meci de fotbal, iar cei șase ar fi dorit să mute pe un program de muzică populară, s-au iscat discuții care au degenerat într-un scandal general. De injurii și expresii jignitoare nu au scăpat nici patronul și personalul de serviciu al barului, care - însă - au avut inspirația să apeleze la ajutorul polițiștilor din localitate și a celor din cadrul Departamentului de Intervenție Rapidă din cadrul IPJ Arad. De abia în urma descinderii organelor de ordine au fost potoliți scandalagii. **Ladislau Urban**, de 37 de ani, **Eugen Urban**, de 39 de ani, **Mihai Popovici**, de 19 ani, **Ilie Șimăndan**, de 22 de ani, **Daniel D.**, de 17 de ani și **Pavel Ifrim**, de 43 de ani, toți din Lipova, au fost sancționați contravențional cu suma de 10 milioane de lei, fiecare, pentru manifestări violente în public și sunt cercetați sub aspectul săvârșirii infracțiunii de ultraj contra bunelor moravuri.

C. Mnerie

Cronica măruntă

● Joi seara, coborând din autobuz, **Florentina Pășcuț**, de 23 de ani, nu s-a asigurat în momentul a dat să traverseze - prin loc nepermis - Calea Radnei și a fost accidentată de un autoturism Volkswagen. Din primele cercetări, rezultă că șoferul mașinii, **Ludovic K.**, a condus regulamentar și nu poate fi acuzat de producerea evenimentului rutier.

● **Loredana Alba**, de 29 de ani, din Orțișoara, a fost prinsă în flagrant în timp ce fura dintr-un magazin din Arad mai multe bunuri alimentare (cafea și dulciuri). Anunțați imediat de angajații alimentarei, polițiștii din cadrul Biroului de Ordine Publică au venit la fața locului și i-au întocmit hoaței un dosar de cercetare penală.

● Ieri, a avut loc ziua internațională pentru protecția stratului de ozon, sub titulatura „Să fim prieteni cu Ozonul și în siguranță față de soare". Stratul de Ozon este important deoarece, din cauza scăderii lui cu 1%, duce la sporirea intensităților ultraviolete deasupra solului cu 2%. Iar acest fenomen are efecte directe asupra sănătății oamenilor, dar și indirecte, atât prin reducerea cantității de hrană de origine vegetală și animală, cât și prin degradarea materialelor de construcții.

● La PTF Curtici s-a prezentat pentru a ieși din țară, călătorind ca pasager în trenul internațional care circula pe relația București - Budapesta, cetățeanul român Ion V., în vârsta de 56 ani. Cu ocazia efectuării formalităților specifice, polițiștii de frontieră au constatat că cel în cauză era dat în urmărire generală ca urmare a faptului că se sustrăgea de la executarea pedepsei de 10 ani închisoare pentru savârșirea infracțiunii de înșelăciune. Fiind demarate cercetările, Ion V. a declarat că voia să ajungă în străinătate, pentru a începe „o noua viață", făcând afaceri pe teritoriul statului german. Polițiștii de frontieră au întrerupt călătoria turistului, luând măsura predării acestuia unei echipe operative din cadrul IPJ Arad, în vederea luării măsurilor legale ce se impun.

● Polițiștii de frontieră de la Nădlac au depistat-o, la intrarea în țară, pe Ionela C., de 27 de ani, din județul Brașov, care a prezentat la control un permis de ședere în Italia, falsificat. Aceasta ieșise legal din România în cursul lunii ianuarie a acestui an, stabilindu-se în Italia unde și-a găsit un loc de muncă la negru. Documentul fals l-a cumpărat de la un necunoscut, cu 250 de euro și îi era necesar să folosească drept justificare pentru depășirea termenului legal de ședere în străinătate. Tânăra este cercetată pentru uz de fals.

● La sfârșitul acestei săptămâni vor fi Sărbătorite Zilele Ineului. Sâmbătă și duminică, oameni din întreg județul sunt așteptați în orașul de pe Crișul Alb, unde vor avea loc întreceri sportive, prezentări de modă și megaconcerte susținute de formații în mare vogă.

● Gropile de Calea 6 Vânători au fost plombate nu mai departe de primăvara acestui an. Iată că, după nici șase luni, au apărut la loc, parcă mai multe și mai adânci decât până acum. Ceea ce ne face să ne punem mari semne de întrebare în ceea ce privește calitatea lucrărilor...

Tâlhari minori

Zilele trecute, la Politia municipiului Arad s-a prezentat o femeie de 47 de ani, din Arad, care a reclamat faptul că în zorii aceleiași zile a fost agresată în apropierea podului rutier spre cartierul Grădiște. Tinerii atacatori intenționau să-i sustragă arădencei geanta cu bani și acte, dar au fost nevoiți să-și ia tălpășița în urma intervenției câtorva trecători.

Ancheta polițiștilor a demarat imediat și, în numai câteva ore, făptașii erau arestați. Minorii de 15 ani, **Alexandru Paul S.** și **Alexandru Dragoș F.** sunt veniți din alte orașe în Arad și sunt mai vechi cunoștințe ale organelor legii. Infractorii sunt responsabili de comiterea mai multor furturi și tâlhării, drept pentru care, acum, când există plângere scrisă la Poliție împotriva lor, există mari șanse ca ei să fie întemnițați. Deocamdată, instanța a dispus cercetarea lor în stare de libertate.

C. Mnerie

Noi capturi de țigări netimbrate, pe șoselele județului

Polițiștii de frontieră arădeni au descoperit, în ultimele 24 de ore, două transporturi ilegale de țigări, în cadrul unor acțiuni organizate pe șoselele județului. Întreaga cantitate de țigări netimbrate a fost confiscată de către lucrătorii Serviciului Investigații Fiscale Arad, care au aplicat și două sancțiuni de 400, respectiv 200 de milioane de lei.

● Acționând în baza unei informații, polițiștii de frontieră de la Nădlac au oprit pentru control, la intrare în localitatea Pecica, un autoturism marca Opel, condus de **Angela P.**, în vârsta de 49 ani, domiciliată pe raza municipiului București.

Controlul amănunțit, asupra mijlocului de transport, a scos la iveală, ascunse sub bancheta din spate și în portbagajul mașinii, 5.630 pachete țigări netimbrate, diferite mărci (Ronson, Marble, Raquel, Slims) în valoare de 230 milioane de lei, pentru care cea în cauză nu poseda documente justificative de proveniență.

Femeia a declarat că se deplasase în Nădlac pentru rezolvarea unor probleme personale și, într-o stație de carburanți din zonă, a fost abordată de o persoana, a cărei identitate nu o cunoaște, dar care i-a propus o „afacere profitabilă". Astfel, femeia trebuia să îi lase „binevoitorului" mașina timp de câteva ore, el se îngrijea de „încărcarea" ei cu țigări, bucureșteanca urmând să le transporte până în Arad. Prețul serviciului - 300 Euro - a determinat-o pe Angela să accepte propunerea barbatului, fapt pentru care a urmat întocmai indicațiile acestuia.

● Tot în aceeași zi, a fost depistată Violeta P., de 27 de ani, din Pecica, în mașină căreia s-au găsit 1.830 de pachete de țigări netimbrate, de diferite mărci, fără acte de provenineță.

„În primul caz, sunt continuate cercetările pentru identificarea bărbatului care i-a oferit „cărău-șului" cele 300 de euro drept recompensă și care este adevăratul posesor al mărfii", ne-a declarat inspectorul principal **Robert Iudt,** purtătorul de cuvânt al Inspectoratului Județean al Poliției de Frontieră Arad.

Sorina Ambruș

Un nou ... coridor spre Ungaria

Aradul ar putea fi legat de Ungaria printr-un nou coridor de cale ferată. Proiectul, ce va fi propus în ședința comună a Guvernelor României și Ungariei din perioada 20-21 octombrie a.c., presupune dezvoltarea coridorului Arad - Szeged - Novi Sad - Baja - Pecs, respectiv Arad - Szeged -Novi Sad - Osijek, pe o linie de cale ferată care să asigure o viteză de transport de 140-160Km/h. Într-o primă fază, a fost propusă reabilitarea legăturii Arad - Szeged, cu ramificație spre Timișoara, respectiv spre Mezohegyes, partea maghiară propunând ca termen de elaborare a proiectului data de 28 februarie 2006.

Documentația necesară pentru ședința celor două guverne este întocmită, pentru Arad, de subprefectul Levente Horvath.

„Un alt aspect al dezbaterilor constă în colaborarea între inspectoratele pentru situații de urgență din zona transfrontalieră Arad, Timișoara, Bekes, Csongrad. Urmare a numirii colonelului Marcel Lucaciu ca președinte al comisiei cu privire la situații de urgență din cadrul euroregiunii DKMT și a deplasării subprefectului Horvath la Bekescsaba, se lucrează la mai multe proiecte comune. Prima ar fi o aplicație comună în zona Chișineu Criș, programată a se desfășura la începutul lunii octombrie", a declarat Călin Albu, purtător de cuvânt al Prefecturii Arad.

Madiana P.

Sprijin pentru... Marea Unire

Asociația pentru ridicarea Monumentului Marii Unirii la Arad lansează un apel către cetățenii Aradului, către toate instituțiile publice și private, organizațiile politice precum și românilor de peste hotare, să se alăture și să sprijine financiar acțiunea de ridicare în municipiu a monumentului Marii Uniri. În cadrul unei conferințe de presă, prefectul Cristian Stragea și-a exprimat de asemenea deschi-derea de a sprijini demersul asociației amintite.

· Donațiile pot fi depuse în lei în contul RO70 RZBR 000006000 3677664; în USD - Code SWTF RZBRROBU RO49 RZBR 000006000 6834228; în Euro - code SWTF RZBRROBU RO66 RZBR 000006000 6834213, deschis la Reiffeisen Bank, sucursala Arad.

Madiana P.

A furat de pe pultul gheretei

Profitând de un moment de neatenție al vânzătoarei de la una dintre gheretele din Piața Romană, Florin C., de 12 ani, a izbutit să fure de pe pult suma de 1.600.000 de lei. Dând dovadă de prezență de spirit, păgubita a anunțat imediat organele de ordine, care, în numat o oră, au reușit să identifice autorul și să recupereze prejudiciul. Deoarece făptașul este minor, acesta este cercetat sub aspectul săvârșirii infracțiunii de furt în stare de libertate.

C. M.

Semnal

Doi poliţişti, despre călătorii şi paşapoarte

Colonelul în rezervă Emil Arbonie şi comisarul-şef Ion Gandă şi-au propus să supună atenţiei publicului întreaga gamă de servicii consulare prestate de serviciile comunitare de paşapoarte precum şi condiţiile cerute de diverse acte normative din legislaţia internă, dar şi informaţii privind legislaţia internaţională referitoare la libera circulaţie a persoanelor în spaţiul comunitar şi spaţiul Schengen. Intenţia lor s-a transformat într-o carte: **Călătorii şi paşapoarte - acte şi proceduri**. Prefaţată de prefectul judeţului, Cristian Dimitrie Stragea, cartea editată de Editura Concordia Arad debutează cu un excurs istoric privind **„circulaţia pământenilor peste graniţele Ţărilor Române"** şi parcurge apoi, exhaustiv, legislaţia în domeniu. Una peste alta, avem acum un ghid util ca să putem afla uşor ce-i cu paşaportul.

D. S.

Turnul de Apă a intrat în circuitul cultural şi turistic

(Urmare din pagina 1)

La inaugurarea Turnului de Apă a fost surprinzător de multă lume, ieri la orele prânzului. Dintre cei prezenţi, au vorbit cei care au participat la organizarea expoziţiilor din Turn: **Florin Didilescu**, directorul Bibliotecii Judeţene „A.D.Xenopol", **Augustin Mureşan** şi **Dan Demşea** de la Complexul Muzeal Arad, **Ovidiu Pârv,** coordonator al proiectului Parcul Natural Lunca Mureşului, maiorul **Lucian Câmpeanu** de la Inspectoratul pentru Situaţii de Urgenţă „Vasile goldiş" Arad. Au mai luat cuvântul scriitorul **Gheorghe Schwartz,** tocmai în ziua în care a împlinit 60 de ani, părintele **Vasile Pop**, consilier cultural al Episcopiei. Printre organizatori se numără şi Direcţia Silvică Arad, Centrul Cultural Judeţean Arad, Centrul European al Universităţii „Aurel Vlaicu". Ideea care s-a desprins din discursurile inaugurale a fost bucuria şi mândria că acest reper al Aradului reintră în forţă în circuitul cultural-turistic al oraşului.

Manifestările continuă şi astăzi la Turnul de Apă, cu prilejul Zilelor Europene ale Patrimoniului, cu un simpozion, de la orele 11, cu titlul „Apa şi patrimoniul cultural". Vor susţine prezentări **prof. drd. Laura Dragomir**, **prof. Horia Truţă, prof. drd. Dan Demşea, dr. Francisc Hum, prof. drd. Rodica Colta, prof. Florin Didilescu, biol. drd. Mihai Pascu, ing. Ovidiu Pârv, prof. univ. dr. Gheorghe Schwartz, plt. adj. Nicolae Rada.**

Aşadar, Turnul de Apă se deschide arădenilor şi turiştilor începând de astăzi şi se poate vizita zilnic între orele 10 şi 16.

Referendum şi anticipate

(Urmare din pagina 1)

Vrea Tăriceanu un Băsescu pe post de bufniţă împănată la Cotroceni, iar piratul îl vrea pe negustorul de maşini la degetul său mic, tocmai bun de demis într-un sistem constituţional tip republică prezidenţială. Războiul este ireductibil între cei doi, iar unul va pierde. Cine?

Persoana cu puterea cea mai mare din actuala guvernare o are indiscutabil Traian Băsescu, preşedintele cu un uriaş capital de simpatie în rândul electoratului, pe când Tăriceanu probează fără tăgadă o priză tot mai subţire la poporeni. Cu alte cuvinte, în timp ce cuvântul preşedintelui este ascultat de o majoritate electorală solidă, la gura Tăriceanului prea puţină lume ia aminte. Pe cale de consecinţă, în caz de referendum, cel care va fi urmat în propunerile sale va fi fără îndoială Traian Băsescu. Această previziune a unui referendum pe probleme de revizuire a Constituţiei este mai mult decât probabilă, având în vedere obiectivele susţinute public şi în mod repetat, de locatarul cazat la Cotroceni.

Să fie însă mai bine cu un preşedinte puternic, în măsură să numească şi în acelaşi timp să demită un prim-ministru, sau avem nevoie de un premier consolidat şi stăpân deplin pe guvern şi pe propriul jilţ? Depinde. În Statele Unite, de pildă, preşedintele este în acelaşi timp şi prim ministru iar afacerile democratice merg strună. În Franţa preşedintele este vioara numărul unu, în timp ce în Italia este premierul Silviu Berlusconi şi în ambele democraţii occidentale treburile merg bine. La noi cum ar fi mai avantajos? Greu de dat un răspuns tranşant, dar având în vedere că ne aflăm într-o democraţie subminată de o corupţie abjectă, de un guvern la cheremul unor grupuri de interese mafiote, că riscăm ţinerea în carantină a ţării dincolo de malefica dată de 1 ianuarie 2007, am zice că un preşedinte puternic precum un Băsescu susţinut de o Constituţie îmbunătăţită ar fi o soluţie mai dătătoare de speranţe, decât una cu un şef de executiv receptiv mai degrabă la interesele unor grupuri mafiote decât la cele ale ţării. Vom avea aşadar un referendum mai întâi, urmat în scurt timp de anticipate.

Ministrul comunicaţiilor - la Arad

Ministrul Comunicaţiilor şi Tehnologiei Informaţiei, Nagy Zsolt, este aşteptat la Arad, miercuri, 21 septembrie a.c. Domnia sa se află în vestul ţării, mai precis în judeţele Arad, respectiv Timiş, cu ocazia inaugurării aşa numitelor „puncte e". Primul punct e din judeţ, constând într-un centru dotat cu calculatoare conectate la internet, va fi inaugurat în localitatea Adea, urmând ca în viitorul apropiat să fie înfiinţate alte două astfel de minicentre.

Deschiderea acestor unităţi face parte dintr-un proiect comun al ministerelor de resort din România şi Ungaria, finanţat în întregime de partea maghiară.

M. Popescu

Social-democraţii au normă de semnături pentru votul uninominal

• Biroul Municipal al PSD Arad a hotărât în ultima şedinţă ca cele 23 de organizaţii de cartier să strângă fiecare cel puţin 300 de semnături pentru susţinerea proiectului de lege uninominal şi a Parlamentului unicameral.

Ionel Dat, preşedinte al Organizaţiei Municipale a PSD Arad, ne-a declarat că românii vor o reformă reală a clasei politice şi că PSD a identificat corect opţiunile cetăţenilor. **„PSD consideră că Romania are nevoie de o astfel de reformă, de responsabilitate a politicienilor. Trebuie să facem acest efort de modernizare a unei clase politice, care nu a reuşit să fie întotdeauna convingătoare, în ultimii 15 ani. Aşa cum Biroul Permanent Naţional al PSD susţine faptul că România nu mai are nevoie de parlamentari votaţi pe liste şi noi vrem ca cetăţenii să ştie pe cine votează, pentru a-l putea judeca în alegeri".**

Amintim că PSD a depus în Parlament, la începutul acestui an, o iniţiativă legislativă privind introducerea votului uninominal, iar organizaţiile PSD au început, zilele trecute, o campanie de strângere de semnături pentru susţinerea votului uninominal.

Daniel Albu

Activitatea din farmacii - bulversată de ieftinirea medicamentelor

(Urmare din pagina 1)

Conform noului act normativ, preţul de raft al medicamentelor va scădea cu 7 până la 11%, ca urmare a micşorarii adaosurilor comerciale şi a taxelor de importator. Ordinul aprobat de ministrul Sănătaţii mai stabileşte modificarea totală a adaosurilor de import, distribuţie şi farmacie, precum şi eliminarea marjei de devalorizare existentă anterior, care era de 5 %. De exemplu, numai la adaosul de import s-a operat o reducere de la 15% (în unele cazuri 17%) la 8,5%.

Într-un comunicat de presă publicat ieri pe pagina web a Ministerului Sănătăţii, ministrul **Eugen Nicolăescu** afirma: **„Sperăm că această reducere de preţ va reuşi să amelioreze aprovizionarea cu medicamente, iar cetăţenii să fie din nou mulţumiţi că le vor putea găsi în farmacii la preţuri accesibile".**

Referitor la situaţia înregistrată ieri la nivelul judeţului, **Daniela Barbu**, preşedinta Colegiului Judeţean al Farmaciştilor declară: **„Odată cu intrarea în vigoare a Ordinului Ministrului Sănătăţii 924/2005, medicamentele prescrise de medici s-au ieftinit, începând cu data de astăzi (n.n. ieri, 16 septembrie a.c.). Modificările dau peste cap, pentru a treia oară în acest an, sistemul informatic din farmacii, acesta trebuind (re)modificat. Instalarea noului program reprezintă motivul pentru care majoritatea farmaciilor au fost închise. Speră însă ca situaţia să reintre în normal începând de luni".**

SIDE PROFESSIONAL
SIDE PAPER
Lucia
Sideral SIDE GRUP
SIDE® GRUP
IMPORTATOR ŞI DISTRIBUITOR NAŢIONAL ÎN DOMENIUL HO RE CA / CATERING / CLEANING

ANGAJEAZĂ
ASISTENT KEY ACCOUNT MANAGER

Responsabilităţi:
-oferă suport pentru luarea deciziilor manageriale prin elaborarea de rapoarte şi analize de activitate ale departamentului de vânzări
-menţine relaţiile cu clienţii prin asigurarea fluxului de informaţii
-atribuţii administrative şi de secretariat

Cerinţe:
-studii superioare (economice, informatice, limbi străine)
-experienţă relevantă într-un post similar
-abilităţi foarte bune de operare PC (Windows, MS Office)
-bune cunoştinţe de limba engleză (scris şi vorbit fluent)
-disponibilitate pentru program prelungit
-flexibilitate, promptitudine, dinamism

Se oferă:
-pachet salarial atractiv
-oportunitatea de a lucra într-o companie dinamica aflată într-o continuă extindere

Dacă corespundeţi cerintelor postului nostru, va rugam sa trimiteti CV si scrisoare de intentie la numarul de fax: 0257.216.645 sau e-mail: contact@side.ro până la data de 23 septembrie 2005.
Doar candidaţii selectaţi vor fi contactaţi.

(C.A.1387/2005)

Facerea de bine și ... explicațiile oficiale

„În urmă cu aproape o lună, am văzut la televizor nenorocirile provocate de inundații și din puținul meu am vrut să-i ajut și eu cu ce pot pe acești oameni și să donez o mobilă de bucătărie în stare foarte bună și un televizor alb -negru, în stare de funcționare„ și-a început povestirea **Petru Cocioban,** un pensionar în vârstă de 74 de ani, din Arad. De la Primărie a fost îndrumat spre centrul de colectare a ajutoarelor de pe strada Andrei Mureșanu. Acolo, după ce i-a spus ceea ce dorește domnului care l-a întâmpinat, acesta i-a răspuns **„că nu au mijloace de transport și nici loc de depozitare, spațiul fiind foarte mic și necorespunzător, aflându-se la subsol, iar ca urmare a ploilor căzute apa ar fi pătruns și aici și a degradat ajutoarele care nu mai pot fi folosite. În concluzie, nu pot înțelege de ce atâta nepăsare din partea Primăriei față de o situație atât de gravă"**, și-a încheiat sesizarea d-nul **Cocioban**.

De altfel, este foarte adevărat că, în perioada în care se adunau ajutoare pentru sinistrați, am mai fost sunați de oameni care ar fi vrut să transporte la centru obiecte voluminoase și cărora li s-a spus că trebuie să o facă pe cont propriu. Așa cum era de așteptat, mulți și-au făcut niște socoteli și au renunțat atunci când au aflat costul unui transport, mergând pe ideea **„facere de bine, dar nici chiar așa"** și considerând că, în final și la urma urmei, Primăria ar trebui să fie direct interesată să asigure mijloacele de transport necesare.

Mergând pe urmele sesizării cititorului nostru, am luat legătura cu Lucia Bulboacă din cadrul Serviciului de Asistență Comunitară al Primăriei Arad. După o perioadă care i-a fost necesară pentru a verifica cele relatate de

Foto: Ștefan Matyaș

noi, d-na Bulboacă a încercat să demonteze toate acuzațiile, spunând: **„În primul rând nu știu cu cine a vorbit domnul în cauză pentru că nu a dat nici un nume și acolo au fost mai mulți bărbați. Apoi, obiectele de acest gen nu sunt și nu au fost niciodată depozitate pe strada Andrei Mure-șanu. Acolo ținem doar haine. Și vă asigur că aici nu a fost inundat niciodată subsolul și că hainele se află într-o stare bună. Mai există posibilitatea ca domnul să fi venit după data de 15 august când noi am sistat acțiunea de colectare."**

Din păcate, cine și ce a spus, nu suntem noi în măsură să stabilim. Cert este că angajatul de la Primărie l-a îndrumat prost pe d-nul Cocioban atunci când l-a trimis la centrul de colectare respectiv. Dar, nici angajatul de aici care l-a indus în eroare pe bătrânul de 74 de ani, nu suntem siguri că își merită salariul...

Anca Hălmăgean

A început „Săptămâna Mobilității Europene"

Transportul actual dăunează vieții și mediului

Ieri, la sediul Agenției de Protecția Mediului Arad s-a desfășurat o masă rotundă. La conferință au participat reprezentanți ai școlilor și grădinițelor, ai O.N.G-urilor, Poliției Rutiere și nu în ultimul rând reprezentanții Primăriei Arad. **„Scopul acestei întâlniri a fost promovarea politicilor existente, a inițiativelor și a celor mai bune practici pentru susținerea mobilității urbane. Dar și lansarea de noi politici și inițiative care să contribuie la conștientizarea cetățenilor asupra efectelor nocive pe care le generează modul actual de transport asupra calității vieții și mediului; toate însoțite de stabilirea de parteneriate între autoritățile locale, O.N.G, lumea de afaceri în vederea cunoașterii beneficiilor unui transport urban durabil,"** a precizat, **Gabriela Ionescu**, consilier în cadrul Agenției de Protecția Mediului Arad.

Săptămâna mobilității va continua luni cu acțiuni educative și de informare, legate de beneficiile mijloacelor de transport alternative asupra calității vieții și mediului. Marți va fi ziua porților deschise la A.P.M. Arad, iar miercuri se vor face determinări de noxe în condiții de trafic de trafic normal, explicații de specialitate. Joi, va fi ultima zi din „Săptămâna Mobilității Europene" și se va marca ziua europeană fără mașini. Astfel se va opri circulația pe o arteră centrală a municipiului, se vor face determinări de noxe, se vor organiza concursuri și întreceri sportive pentru preșcolari și elevi din toate ciclurile de învățământ și se vor prezenta variantele de transport alternativ ecologic.

Florin Ghilință

Regiunea Vest are un nou președinte

Miercuri a avut loc, la Timișoara, ședința ordinară a Consiliului pentru Dezvoltare Regională al Regiunii Vest, în urma căreia, în funcția de președinte al acestui Consiliu a fost investit președintele CJ Timiș, Constantin Ostafciuc, iar vicepreședinte a fost numit Mircea Moloț, președintele Consiliului Județean Hunedoara.

Până miercuri, timp de un an, funcția de președinte al Consiliului de Dezvoltare Regională a fost deținută de Sorin Frunzăverde (președintele CJ Caraș-Severin), iar funcția de vicepreședinte a fost ocupată de Iosif Matula (președintele CJ Arad).

Tot în cadrul ședinței amintite, s-a făcut o informare privind stadiul Planului pentru Dezvoltare Regională, a Programului Operațional Regional și variantele de alocări financiare pentru Regiunea Vest. De asemenea, cei prezenți au mai fost informați cu privire la activitatea Biroului Regional de Cooperare Transfrontalieră România - Ungaria și a Biroului de Cooperare Transfrontalieră România - Serbia&Muntenegru.

Cosmin Mihuța

PC susține reducerea TVA la alimentele de bază

Partidul Conservator susține reducerea TVA la produsele alimentare de bază și va elabora un proiect legislativ în acest sens. Motivația acestei propuneri este dificultatea cu care o mare parte a populației își permite să își asigure coșul minimal zilnic de produse.

Deputatul Lia Ardelean ne-a declarat că sărăcia este cea mai mare problemă cu care se confruntă oamenii, problemă ușor de sesizat la toate deplasările în județ. **„În acest an au avut loc foarte multe scumpiri, la bunurile și serviciile de bază. Oamenii sunt disperați, se tem că nu vor putea să își asigure cele necesare pentru trai. Considerăm că trebuie să facem ceva în acest sens, nu putem rămâne nepăsători. Vom lua măsurile necesare ca beneficiarii reducerii TVA să fie cetățenii, nu oamenii de afaceri"**.

Inițiativa conservatorilor se va concretiza într-un proiect legislativ, cu care nu numai reprezentanții patronatelor s-au declarat de acord, ci și primul-ministru Tăriceanu și ministrul Finanțelor, Sebastian Vlădescu.

Daniel Albu

ROMÂNIA
MINISTERUL EDUCAȚIEI ȘI CERCETĂRII
UNIVERSITATEA DE VEST „VASILE GOLDIȘ" ARAD
310025 ARAD, Bd. Revoluției nr. 81 tel. 0040 /0257/ 280.335 fax 0040 /0257/ 280.810 e-mail: rectorat@uvvg.ro web: www.uvvg.ro

STUDIILE DE MASTERAT - UN CICLU DE STUDII EUROPENE
ÎNSCRIERI ÎN VEDEREA ADMITERII PÂNĂ ÎN 30 SEPTEMBRIE 2005

Admiterea într-o universitate europeană, instituție organizatoare de studii - ciclul licență - masterat - doctorat

Prin Ordinul Ministerului Educației și Cercetării nr. 4811/17.08.2005, Universitatea de Vest „Vasile Goldiș" a fost atestată ca instituție organizatoare de doctorat, începând cu anul universitar 2005-2006.
Astfel, în cadrul Universității de Vest „Vasile Goldiș" Arad s-a realizat integral trecerea la Sistemul academic european cu 3 cicluri de studii, după modelul Bologna 1999: licență-master-doctorat, singura universitate arădeană care îndeplinește aceste condiții.
Acordarea calității de instituție organizatoare de doctorat plasează Universitatea de Vest „Vasile Goldiș" din Arad în compania selectă a universităților de tradiție din România. De asemenea, este o confirmare a realizărilor în managementul calității academice și a statutului de membră a Asociației Universităților Europene EUA, cu sediul la Bruxelles. Se realizează, astfel, și recomandarea făcută de Asociația Europeană pentru Asigurarea Calității (ENQA) privind integrarea învățământului superior cu cercetarea științifică de vârf. În baza celor 50 de parteneriate internaționale, la Universitatea de Vest „Vasile Goldiș" din Arad se vor putea dobândi competențe de vârf și în cadrul unor doctorate în co-tutelă cu prestigioase universități din Spațiul European al Învățământului Superior.
Este important de subliniat că prin obținerea atestatului de Instituție organizatoare de studii doctorale (IOSUD) s-a obținut și dreptul legal de a organiza în continuare studii de Masterat în toate specializările acreditate ale Universității.
Înscriindu-vă în Universitatea de Vest „Vasile Goldiș" realizați o investiție sigură în viitorul dumneavoastră.
Rector Prof. univ. dr. Aurel Ardelean

MASTERATE

Facultatea de științe juridice
- Managementul juridic al firmei și jurisdicția asigurărilor
- Administrația publică în contextul legislației actuale
- Ocrotirea familiei și asistență socială
- Drept penal și procesual penal aprofundat
- Drept civil și procesual civil aprofundat
- Drept comunitar
- Drept administrativ și statutul funcționarului public
- Drept comunitar și administrarea justiției antidrog
- Drept și relații internaționale
- Formarea continuă a personalului din administrația locală
- Dreptul mediului
- Dreptul și managementul comunitar al mediului
- Informatică în marketing
- Managementul ecologic al biodiversității

Facultatea de științe economice
- Marketing, audit și expertiză contabilă
- Administrarea afacerilor
- Management și marketing global
- Marketingul și managementul relațiilor internaționale și afacerilor comunitare
- Managementul financiar contabil și juridic al firmei
- Managementul organizațional și al resurselor umane
- Marketing și informatică
- Economia transporturilor ecologice
- Management educațional
- Marketingul societăților comerciale
- Marketing și administrație publică europeană

Facultatea de științe umaniste, politice și administrative
- Limbi moderne aplicate în afaceri
- Jurnalism - Multimedia
- Jurnalism sportiv
- Etnologie europeană
- Istorie și civilizație ebraică
- Istoria Transilvaniei în contextul central-european
- Limbi moderne aplicate în afaceri

Facultatea de educație fizică și sport
- Management și impresariat sportiv
- Știința sportului
- Sport și performanță motrică
- Kinetoterapie și motricitate specială

Facultatea de medicină generală
- Medicina familiei
- Medicină socială și management sanitar
- Mutațiile genetice provocate de boli și depistarea lor prin metode ale biologiei moleculare
- Tehnici de biologie moleculară în diagnosticul bolilor
- Psihoterapie medicală

ACTE NECESARE LA ÎNSCRIERE:
- diploma de studii superioare (copie legalizată)
- foaia matricolă (copie legalizată)
- certificatul de naștere (copie legalizată)
- certificatul de căsătorie (copie legalizată)
- adeverință medicală tip
- 3 fotografii tip buletin

INFORMAȚII și ÎNSCRIERI
Centrul Academic de Informare și Înscriere
Bd. Revoluției 94-96 Arad
tel. 0257 / 280.373

CURSURI POSTUNIVERSITARE DE PERFECȚIONARE
Facultatea de Științe Economice - Comunicare și negociere în afaceri
Facultatea de Medicină Generală și Dentară - Citopatologie (Citologia clinică)
Curs postuniversitar de specializare - Managementul carierei didactice

(COM./09.2005)

Evanghelie

Duminica după Înălțarea Sfintei Cruci

Este lucru știut că tot ce există pe mapamond urcă pe cântarul aprecierii noastre, primind o valoare sau alta. Și asta de la banalul ac de gămălie până la cea mai sofisticată navă cosmică. Planeta noastră nu e altceva decât o imensă piață în care fiecare lucru este cântărit, apreciat și valorificat mai mult sau mai puțin. La această realitate indubitabilă, intervin cuvintele Mântuitorului din Evanghelia de azi, Marcu, cap. 8, v. 36-37: „Ce-i folosește omului să câștige lumea întreagă dacă își va pierde sufletul său, sau ce va putea da omul în schimb pentru sufletul său?”

Așadar, suntem posesorii unei comori inegalabile, ce depășește sau lasă în urmă bogățiile întregului univers, iar această comoară este sufletul din noi, asemănarea noastră cu Dumnezeu care este suflet absolut, iar omul doar parțial. De dintele vremii și de moarte toate sunt atinse. Sufletul din noi, fiind un fragment din Dumnezeu în noi, nu moare, deoarece Dumnezeu este veșnic și nu cunoaște moarte, idem și sufletul nostru. El nu aparține lumii materiale pentru că e din lumea spirituală, veșnică, nu poate fi analizat la laborator, nici trecut prin cele cinci simțuri. Și dacă ne întreabă cineva, unde este sufletul în conținutul uman, noi le răspundem că așa precum prevăd și alte discipline, sufletul este prezent în cele trei facultăți spirituale: rațiune sau minte, simțire sau sentiment și voință. Cu mintea sau rațiunea: dacă omul de azi, cu stetoscoape sau lunete supramoderne, descifrează spațiul sideral, dacă a pășit pe Lună, aducând de acolo roci selenare, dacă a inventat creiere electronice, capabile să rezolve mii și milioane de operații pe secundă, coborând pe fundul oceanului cu submarine nucleare, o face cu forța sufletului. Dacă expune un leu sau un elefant într-o grădină zoologică o face cu forța sufletească, pe calea dictată lui de rațiune.

Cu sentimentul sau simțirea: spre deosebire de alte vietăți, dacă râde, plânge, cântă inocent, se roagă, blestemă, suspină, adoră, manifestând blândețe de înger sau cruzime de fiară, dacă iubește până la sacrificiu și urăște la fel, dacă joacă rolul cu atâta însuflețire artistică, încât vezi aievea realitatea, o face cu forța sufletului din el, prin simțire.

Iar pe plan de voință, omul este atât de puternic încât prin apăsarea unui singur buton poate nimici sau ferici lumea, dacă se poate schimba total, eradicându-și trecutul, o face cu forța sufletului din el, prin voință. Pentru salvarea acestui suflet, Iisus s-a făcut om, a răbdat neputințele firii omenești: foame, sete, frig, necaz, chin și moarte rușinoasă, dar răstignirea Sa nu a însemnat rușinea Lui, ci a noastră, El fiind nevinovat, iar noi, păcătoși, și de aceea pe cruce a fost răstignit păcatul, ca apoi să rezulte din răstignire împăcarea sau mântuirea.

Valoarea inegalabilă a sufletului mai rezultă și din alte texte scripturistice, Matei cap. 4, v. 9, când Iisus este ispitit de diavol și acesta îi cere sufletul, fără succes, și din cartea Iov, în disputa dintre Dumnezeu și cel rău asupra sufletului lui Iov, când Dumnezeu permite diavolului să se atingă de orice, numai de sufletul lui, nu. Ba și din expresia uzuală cotidiană: te rog din tot sufletul, adică din ceea ce am eu mai de preț, în conținutul meu uman. Citeam, cândva, o nuvelă, în care o anume persoană, deși era stăpână pe o comoară neprețuită, a murit de foame, neștiind s-o valorifice. Să nu murim sufletește, neștiind aprecia comoara din noi. Să-i oferim tributul nostru de prețuire, printr-o pregătire intensă pentru mântuirea lui, prin axarea vieții noastre pe cuvântul Domnului și împlinirea lui, să nu trăim doar ca rocă, ci și mai ales ca spirit, și să nu uităm că tot ce mintea însușește, doar sufletul poate trăi.

Pr. Teodor Poneavă

Crucea și mântuirea lumii. Considerații imnografice

Jertfa lui Hristos de pe Cruce aduce mântuirea întregului neam omenesc din robia păcatului și a neascultării celor dintâi oameni. Zice textul liturgic al Praznicului Înălțării Sfintei Cruci, din *Mineiul* lunii septembrie: „Înălțându-Te Tu Stăpâne pe Cruce, împreună ai înălțat toată firea lui Adam cea căzută...”. De altfel textul imnografic stabilește o legătură foarte strânsă, ce merge până la identitate între Patima lui Hristos și Cruce: „Crucea înălțându-se, toată făptura îndeamnă a lăuda preacurată Patimă Celui ce s-a înălțat pe dânsa”. Mai departe textul arată care au fost roadele pe care Crucea lui Hristos le-a adus lumii: „...căci întru aceasta (Crucea-n.n.), ucigând pe cel ce ne-a ucis pe noi (pe diavolul-n.n.), pe cei omorâți i-a înviat și i-a înfrumusețat, și în ceruri a locui i-a învrednicit ca un Milostiv, pentru mulțimea bunătății...”. Observăm astfel relația între Cruce și Patima lui Hristos pe care textul imnografic o evidențiază în chip minunat.

Pornind de la această identitate dintre Cruce și Patima lui Hristos pe ea, un alt text liturgic arată că cei ce sărută Crucea, închinându-i-se, se sfințesc, împărtășindu-se în chip direct de roadele Jertfei lui Hristos: „...pe tine (Crucea) cu inima și cu buzele credincioșii sărutându-te, sfințenie luăm...”. Prin Cruce oamenii au redobândit Împărăția Raiului, căci îi redeschide acestuia porțile. Zice textul: „De tine Cruce, lemnul cel pururi lăudat, pe care s-a răstignit Hristos, s-a sfiit sabia care învârtindu-se păzea Edenul; și înfricoșatul Heruvim s-a plecat lui Hristos, cel ce s-a pironit pe tine...”. Redeschizând porțile Raiului ce mai înainte fuseseră închise, Crucea lui Hristos

surpă puterile vrăjmașului, care se cutremură la vederea ei: „Puterile celor de desupt, cele potrivnice Crucii, se înfricoșează de semnul cel însemnat în văzduh, în care umblă neamul celor cerești...”.

Exprimând în chip amănunțit și în toată adâncimea ei taina izbăvirii omenirii din păcat, textul de la Slavă... Și acum..., de la Vecernia cea Mare afirmă: „Veniți toate neamurile, binecuvântatului lemn să ne închinăm, prin care s-a făcut veșnica dreptate. Că Cel ce a amăgit pe strămoșul Adam prin lemn, prin Cruce se amăgește; și fiind surpat, cade cu cădere cumplită, Cel ce a ținut prin tiranie împărătească zidire. Cu sângele cel Dumnezeiesc, veninul șarpelui se spală; și blestemul s-a dezlegat de osânda cea pe dreptate, cu nedreaptă judecată Cel drept fiind osândit; căci cu lemnul se cuvenea să se vindece lemnul (aici textul liturgic face o minaunată analogie între lemnul pomului oprit, din care gustând primii oameni s-au îmbrăcat cu suferință și moarte, și lemnul Crucii care aduce izbăvirea de acest blestem), și cu patima Celui fără de patimă să se dezlege patimile, cele prin lemn ale Celui osândit...”. Mântuind lumea și răscumpărând-o din blestemul neascultării primilor oameni, Crucea lui Hristos, zice textul imnografic că stă „în mijlocul pământului” sugerând prin aceasta că aduce mântuire întregului neam omenesc și lumii în general. Auzim în același sens: „Lemnul vieții cu adevărat cel sădit în locul Căpățânii, prin care a lucrat mântuire Împăratul veacurilor, în mijlocul pământului, înălțat fiind astăzi, sfințește marginile lumii și se înoiește casa învierii...”. Prin expresia „casa învierii” înțelegem chipul Împărăției veșnicelor bunătăți în care se vor sălășlui toți cei ce și-au însușit roadele răscumpărătoare ale jertfei lui Hristos, prin înviere. Tocmai în sensul acesta, un alt text arată că prin Cruce: „...stricăciunea a pierit și s-a sfârșit, și s-a călcat puterea morții, și ne-am înălțat de pe pământ la Cer...”. Despre mântuirea omenirii prin Cruce, Sfântul Ioan Damaschin scrie: „Orice faptă și orice minune a lui Hristos este foarte mare, dumnezeiască și minunată. Dar cea mai minunată decât toate este cinstita lui Cruce. Căci prin nimic altceva decât prin Crucea Domnului nostru Iisus Hristos s-a distrus moartea, s-a dezlegat păcatul strămoșesc, s-a prădat iadul, s-a dăruit învierea, ni s-a dat puterea să disprețuim cele prezente și chiar moartea, s-a săvârșit întoarcerea la fericirea primară, s-au deschis porțile raiului, s-a așezat firea noastră în dreapta lui Dumnezeu, ne-am făcut copii și moștenitori ai lui Dumnezeu” (Sfântul Ioan Damaschin, *Dogmatica*, Editura Scrip-ta, București, 1993, p. 159).

Lucian Farcașiu

Răzvrătirea naturii

În afara existenței omului, ca o realitate complexă, ce sintetizează în sine lumea spirituală și cea materială, se mai află cealaltă parte a creației lui Dumnezeu, lumea văzută, pe care o percepem cu simțurile noastre și care este indispensabilă pentru dăinuirea omului pe pământ. Între om și natură sau între o parte a creației și om, înțeles ca cealaltă parte a creației, există o strânsă și necesară legătură. Omul nu poate trăi în afara cadrului natural în care a fost așezat de însuși Creatorul său. El este solidar cu creația și în bine și în rău. Când omul se afla în acea stare de perfecțiune relativă, cu care a ieșit din mâinile lui Dumnezeu, întreaga făptură i se supunea, recunoscându-l pe om, ca pe cel ce poartă chipul lui Dumnezeu cel nemuritor, manifestându-se în mijlocul ei. Atunci, când omul n-a mai rămas în acea stare de perfecțiune, nemaifiind în legătură de iubire și ascultare față de Dumnezeu, nici cealaltă parte a creației nu l-a mai recunoscut pe om, ca pe cel ce avea menirea să o înalțe pe aceasta lui Dumnezeu, Creatorul tuturor celor văzute și nevăzute. Natura creată avea un anumit simț al ei, prin care detectează tot ceea ce nu se înscrie în promovarea dezvoltării ei conform dorinței Celui ce a adus-o la existență. Natura trebuie să se manifeste și să se dezvolte conform sintezelor naturale configurate în ea de Creator.

În vremea noastră, datorită progreselor uimitoare ale științei, tehnicii și civilizației umane, dar și datorită întoarcerii privirii omului dinspre temeiul naturii sau al creației, care este Dumnezeu, înspre satisfacerea imediată a tuturor dorințelor egoiste ale omului, s-a ajuns la o neînțelegere a a naturii în adevărata ei dimensiune sacră, precum și la o abuzare irațională și iresponsabilă de ea. Toate acestea au produs grava criză ecologică din vremea noastră, de care lumea începe să fie din ce în ce mai conștientă.

Revărsările de ape repetate din ultimele luni, cu consecințele lor devastatoare, generând mari pagube materiale și chiar pierderi de zeci de vieți omenești, ne determină să privim mai atent asupra operei lui Dumnezeu, nu numai cu ochiul fizic și doar cu simțurile materiale, ci și cu acel ochi mai pătrunzător al minții, și să sesizăm, că e vorba în realitate de o *răzvrătire a naturii* împotriva omului neînțelept, egoist, abuziv și leneș, care nu mai iubește natura și n-o mai vede pe aceasta în calitatea ei de dar al iubirii lui Dumnezeu față de om, oferită acestuia în scopul creșterii sale spirituale, al apropierii de Dumnezeu prin ea, ceea ce echivalează cu o iubire a omului față de natură.

Dacă omul se manifestă cu dușmănie și nerecunoștință față de natură, aceasta se răzvrătește împotriva lui, chiar pedepsindu-l, din cauza lipsei de atenție, de iubire și de respect față de ea. Ce altceva pot să însemne defrișările masive și iresponsabile ale pădurilor ce au avut loc în ultimii ani în România, fără a pune nimic în loc, decât o nesăbuință a omului? Cum poate fi calificată murdărirea solului, a apelor și a aerului de către omul neînțelept, decât un atentat veritabil la adresa creației lui Dumnezeu? Dar, nepăsarea, lenea și indolența evidentă din partea omului de a înfrumuseța, îngriji și proteja apele, malurile acestora și digurile, cum pot fi ele caracterizate?

Este urgentă nevoie de o regândire a raportului omului cu creația și o mai profundă înțelegere a solidarității dintre toate componentele creației între ele și între acestea și om. Biserica, prin metodele ei pastorale și misionare, dar și Statul trebuie să intervină neîntârziat pentru o sensibilizare și responsabilizare a tuturor față de însăși fundamentul existenței și dăinuirii noastre, ca oameni, pe pământ. Și aceasta, până nu este prea târziu.

Pr. Ioan Tulcan

Pe cruce

Iisus murea pe cruce. Sub arșita grozavă
Pălea curata-i frunte ce-o sângerase spinii
Pe stâncile Golgotei tot cerul Palestinii
Părea că varsă lavă.

Și chiar în clipa morții huliră cărturarii
Cu fierea oțelită îl adăpau străjerii...
Râdea cu hohot gloata cu spasmele durerii
Și-l ocărau tâlharii.

Zdrobită, la picioare-i zăcea plângând Maria
Și-adânc zbucnea blestemul din inima-i de mamă
Alături Magdalena, în lunga ei maramă,
Țipa văzând urgia.

Departe ucenicii priveau fără putere...
N-aveau decât să fugă în lumea cea pribeagă
Cu el se năruise nădejdea lor întreagă
Și fără mângâiere.

Târziu, porni mulțimea în pâlcuri spre cetate
Pe drumurile-nguste cu lespezi pardosite
Trecură fariseii cu fețele smerite
Și bărbile-argintate.

Măslini fără de frunze dormeau mocnind pe coaste
În vale, ca-ntr-o pâclă, dormea Ierusalimul,
Pe cruce somnul morții dormea de-acum sublimul
Iisus, vegheat de oaste.

Vasile Voiculescu

Proaspăt pensionar, ex-comisarul-șef de poliție Teodor Pantea

Plănuiește să facă ceva... bani

(Urmare din pagina 1)

- Domnule Pantea, ați fost atât milițian, cât și polițist. Practic, din cei peste 30 de ani petrecuți în cadrul Ministerului de Interne, 15 s-au scurs înainte de Revoluție, iar alți 15 după '89. Când a fost mai bine?

- Greu de spus. Au fost lucruri bune și atunci, așa cum sunt și acum. Atunci însă era bine în primul rând pentru că eram mai tânăr, ca s-o spun pe cea dreaptă. Adevărul este însă că atunci lucrurile erau clare. Milițianul însemna ceva, era respectat, nu mișca nimeni. După '89 însă, acest lucru a dispărut. Dar ce vreau să spun cu asta?! Să vă dau un singur exemplu: pe vremea aceea, fiind ofițer de economic, răspundeam de tot ceea ce însemna turism în Arad. Așa că, dacă intram într-un restaurant, de pildă, cu un coleg, ca simplu cetățean și nu în interes de serviciu, să bem câte o cafea, exista acolo un anumit segment de clienți care, de cum ne vedeau, se ridicau frumușel de la masă și o ștergeau din unitate pe nesimțite. Aveau, probabil, câte ceva pe conștiință, iar vederea milițianului le făcea rău. Chit că noi nu aveam absolut nimic cu acei oameni. Dar așa era... Azi însă, lucrurile s-au schimbat. Și e bine că s-au schimbat. Le-am spus multor colegi, după Revoluție, că nu s-ar mai fi putut continua în felul acela.

- Dar oare ce anume întreținea reticența aceasta a oamenilor față de milițianul de atunci?

- Frica. Fără doar și poate, frica. Măcar că nu era justificată, neapărat. Situația operativă de atunci, dacă e să fac o comparație, era net inferioară celei de acum. Oamenii din orașul acesta știu foarte bine că pe vremea aceea se putea circula pe străzi fără griji, la orice oră, nefiind vreun pericol. Și nu pentru că eram noi mai mulți sau pentru că am fi fost mai prezenți în stradă. Nu. Era... liniște.

- Domnule Pantea, dar oare nu au dreptate cei care spun că, de fapt, infracțiuni multe și grave se petreceau și atunci și că nu era deloc liniște, dar că acele fapte, având în vedere regimul, nu erau mediatizate la fel ca și azi?!

- Nu, nu au dreptate. Eu vă spun, cu certitudine și în deplină cunoștință de cauză, că nu este adevărat. Pe atunci nu se întâmplau nici pe departe atâtea lucruri care contravin legilor ca și acum. După Revoluție au explodat, parcă, faptele antisociale. Azi lumea are senzația că poate face ce vrea, nimănui nu-i pasă că deranjează vecinii, că face aia sau ailaltă. Ca să nu mai vorbesc de bețiile la volan, de accidentele de circulație, de... E drept că atunci nu erau nici atâtea mașini, însă frica păzea pepenii. Nu se comiteau infracțiuni cu atâta ușurință ca azi.

- Cu ce fapte se confrunta, totuși, Miliția? Ce infracțiuni proliferau atunci?

- În orice caz, omorurile, tâlhăriile, în fine, faptele comise cu violență, în general, erau extrem de rare. Chiar foarte, foarte rare. Ceea ce ni se ordona atunci în mod special, era să urmărim sustragerile de produse agricole de pe câmp. Îmi amintesc, de pildă, de celebra „marțiadă", cum îi spuneam noi. Asta însemna că toți ofițerii de economic, printre care mă număram și eu, trebuia să mergem, marțea dimineața, la ora 5,00, în zootehnie („pe linia grajdului"). Eram repartizați pe CUASC-uri, cum se numeau atunci uniunile de unități agricole dintr-un anumit teritoriu, astfel că trebuia să mergem să asistăm cum se mulg vacile.

- Și care era dedesubtul profesional al acestei supravegheri atente, de către milițian, a modului cum se mulg vacile comuniste?

- Nu știu nici în ziua de azi ce naiba căutam noi acolo, dar aveam, din timp în timp, ședințe din astea, de toată pomina, în care eram întrebați, de exemplu, la ce distanță trebuie semănat porumbul pe câmp; dacă n-am fi știut, ar fi fost bai mare. Împreună cu colegii mei ne tot întrebam de ce ni s-or fi cerând toate astea, fără însă să găsim și răspunsuri...

- Totuși, ce-or fi urmărit comuniștii, cerându-le astfel de lucruri milițienilor?

- Eu cred că acesta era modul partidului unic, aflat la putere, să afle diverse lucruri din toate structurile. Să aibă un control total asupra a tot ceea ce mișcă. Se bazau că ăștia îi vor pârî pe ăia, că ăia vor spune ce-au auzit mai departe; cred că despre asta era vorba, de fapt. Or, eram și noi o zală, din acel lanț. Cineva, de sus, avea senzația că noi putem strânge date corecte, ce nu pot fi puse la îndoială. Dar noi adunam date tot de la oameni. Or, dacă ne mințeau ei, mincinoase erau și rapoartele noastre.

- Ați fost specialist în combaterea infracțiunilor economice. Ce caz v-a rămas în minte, în mod deosebit, dintre cele rezolvate înainte de '89?

- Când lucram la Economic, am avut un specific aparte. Am fost șeful Grupei de Contrabandă Aur-Valută. Și am lucrat în special pe acest segment. Iar o cauză celebră la care am lucrat, mediatizată până după Revoluție și păstrată ca material didactic pentru Școala de Ofițeri din București, a fost aceea privind sustragerile de aur din Mina de la Brad. Spre a soluționa dosarul (intitulat „Bradul"), am pornit invers, adică de la desfacere, de aici, de la Arad, ca să ajungem, în fine, în fundul Minei de la Brad. A fost una dintre cele mai mari cauze din țară. Au fost arestați 18 mineri. S-au făcut, pe vremea aceea, trei informări la Ceaușescu, direct, după care ne-au oprit. Ajunsesem deja la șefii de front din mină, la ingineri, la șefii de secție etc. Îmi amintesc că toată lumea avea senzația, atunci, că la mină e un control strict, că nu ai fi putut să intri și să ieși din mină fără să fii controlat la sânge... Da' de unde! Se intra și se ieșea din mină lejer. Erai pipăit ușor pe la buzunare și cam atât.

- Îmi imaginez că ați văzut, prin urmare, aur în stare pură...

- Da. Un lucru pe care nu-l știe lumea, este că Ceaușescu a ajuns la concluzia că - după ce am pățit-o, după al doilea război mondial, când ne-au luat rușii tot aurul pe care l-am avut - trebuie să nu se mai exploateze metalul prețios. Astfel că, în momentul când se dădea de filonul de aur masiv, se făcea o hartă ultrasecretă, se îngrădea și betona locul, iar metalul rămânea acolo. La nevoie, era găsit fără probleme. Așa se procedează și acum...

- Și cum se fura aurul, la Brad?

- Un paznic anume lucra pe-o mână cu câțiva mineri. De exemplu, într-o pungă de nailon de-un leu, cum era atunci, se scoteau din mină patru kilograme de steril, din care 3,900 kg era aur pur, de 24 de karate. Era simplu. Dar care era chestia?! Ceaușescu intenționa să-i dea întregului popor de lucru. Nici nu se concepea ideea de șomeri, de șomaj. Astfel, se raporta că randamentul minei este următorul: la o tonă de steril excavat, se înregistrează nouă grame de aur. Or, adevărul era cu totul altul. Așa cum am spus, în patru kilograme de steril se găseau, practic, 3 kile nouă sute de aur pur. Era ceva... În fine, îmi amintesc că dosarul „Bradul" avea nici mai mult nici mai puțin de 24 de volume, iar când am ajuns în instanță cu el, judecătorul nu a putut, efectiv, să analizeze situația, fără unul dintre noi care să-i explice, pe o hartă pe care o întocmiserăm, toate legăturile infracționale. Era ca la școală. Nu s-ar fi putut judeca fără această hartă. Astfel că am fost chemați în instanță, lucru rar pe vremea aceea, iar pe măsură ce se studia o pagină de dosar, milițianul indica pe hartă, spre a fi totul limpede. Ca la școală. Nu s-ar fi putut judeca fără asta, noi fiind singurii care cunoșteam cauza de la un capăt la altul. Acea hartă se află acum la Școala de Ofițeri din Băneasa, repet, ca material didactic.

- Dacă lumea fura aur, la Brad, înseamnă că nu era o lume săracă...

- Păi, nu prea. Adevărul este că atunci am găsit aur inclusiv în șanțurile din fața caselor oamenilor. Era topit în niște gogoloaie de mărimea unui pumn și aruncat printre pietrele din pârâu. Nici nu-l observai. Așa era păstrat aurul și nu cine știe pe sub ce perne sau... Și era un soi de normalitate. Acolo, din tată-n fiu, s-a lucrat în mină. Gogoloaiele acelea erau partea lor. Simplu.

- Domnule Pantea, a venit Revoluția. Ce s-a întâmplat cu milițianul în acele vremuri?

- Cred că mulți din Arad își amintesc că eu am ajuns în Frontul Salvării Naționale. Nu aș mai repeta însă figura de atunci; aveam gradul de căpitan, aveam 38 de ani și ceva, în fine... În vâltoarea evenimentelor, am hotărât, de unul singur - dar la solicitarea unor prieteni de-ai mei care acum nu mai sunt, din păcate, mă refer la procurorul Mihai Ruja sau Costică Bătrâna - să merg, seara, în piață. Stăteam pe

partea CEC-ului. Și aveam un sentiment cumplit. Auzisem prin stație, dinspre Timișoara - că stațiile vuiau pe toate canalele - mesajul: „culegeți florile!". Am înțeles, imediat, că „florile" erau omenii morți în Timișoara. A fost un moment greu pentru mine. Dar eram plecat din Inspectorat și am știut clar că am riscat enorm. Dacă, prin absurd, regimul nu ar fi căzut, aș fi fost executat. Și nu fabulez acum. Ceea ce am făcut eu nu mai făcuse nimeni în țară. Practic, am fost primul om din Ministerul de Interne căruia i s-a dat titlul de Revoluționar și am fost și avansat. Am rămas, ca atare, în FSN, până în aprilie. Ideea era că am încercat să creăm, atunci, o nouă imagine Poliției. Și nu a fost ușor. În 23 decembrie, seara, am înființat, chiar, un birou, în Palatul Administrativ, pe care scria, încă, Miliție. Au fost vremuri pe care nu o să le uit cu una, cu două. Mă gândesc chiar să mă apuc să scriu o carte, cu toate cele întâmplate atunci. A fost ceva irepetabil.

- Ce anume vă vine imediat în minte, din acele momente tulburi?

- Păi îmi amintesc că în momentul în care am intrat prima oară în Palatul Administrativ, am văzut cel puțin 20 sau chiar 30 de persoane cu care avusesem în trecut de lucru, ca milițian. Unii dintre ei fuseseră condamnați, erau recidiviști. Și mi-a fost frică. Am avut o reținere atunci. Am smțit că trebuie să mă sprijin de ceva; am făcut câțiva pași înapoi și m-am rezemat de perete. Îmi trecea prin minte că lumea, în nebunia aceea, parcă turbase. Mă temeam că unul mă va înțepa, îmi va face ceva, în fine; atunci exista o reticență față de tot ceea ce însemna uniformă, cu excepția armatei. Frică. De frica aceea îmi amintesc. Și de cele șapte zile și șapte nopți în care nu am dormit absolut deloc. Era s-o iau razna. Și mai îmi amintesc că primul meu somn de după Revoluție l-am făcut în Palatul Administrativ, pe un fotoliu, după o săptămână de nesomn și după ce prietenii mei, Mihăiță Ruja, Ionică Trifa și Costică Bătrâna m-au lămurit să beau un medicament care să mă ajute să ațipesc, să ies din starea de transă în care intrasem. Nu de alta, dar în tumultul acela și după ce totul era o nebuloasă în jur, aveam mereu impresia că nu pot să beau nici un medicament, nu pot să accept nici un pahar cu apă, să nu cumva să-mi vină cineva de hac. Era ceva... Cam așa am trecut eu la democrație.

- Ce sentiment ați avut când ați văzut că de la o Miliție liniștită, cu reguli și chestiuni impuse, de la care nu se putea face rabat, s-a trecut la un regim de libertate absolută, înțeleasă în multe, foarte multe moduri?

- A fost ciudat... Ca în toate momentele tulburi, ai sentimente contradictorii. Atunci însă îmi veneau în minte „marțiadele" și... părinții mei, agricultori de la Bocsig, din tată în fiu și alții ca ei, care, la țară, unde toată lumea ține un pui, o găină, dacă erau găsiți cu șapte știuleți de porumb, trebuia să li se facă dosar penal. Erau lucruri care mă revoltau la culme. Mă săturasem. Pe vremea aceea, ca să vedeți, cea mai frecventă infracțiune de economic era delapidarea. Care acum a dispărut total. Adică, pur și simplu nu se mai comite. E societate privată, astfel că ar însemna că patronul ar fura de la el însuși. Dar pe vremea aia era cea mai importantă infracțiune de economic.

- Domnule Pantea, din poziția de lider, pe care ați avut-o mereu, cum ați caracteriza Poliția de azi?

- Ce să spun?! Poliția română, astăzi, se tot ia după diverse state, tot încearcă să imite lucruri importate de afară. Ca și în toată societatea noastră, pe de o parte încercăm să ne ridicăm la standarde internaționale, pe de altă parte sunt în structura Poliției oameni care cred că, dacă la ăia funcționează o chestiune, poate funcționa și la noi. Or, nu merge așa. Nu tot ce merge afară poate merge și la noi. Pe de o parte, temperamentul românilor este total diferit de cel al specialiștilor care vin și implementează tot felul de structuri. Pe de altă parte, noi suntem mai conservatori. De pildă, acum se implementează conceptul poliției de proximitate. Or, în România a fost întotdeauna așa ceva, doar că oamenii îl știau pe acel polițist de proximitate sub numele de sectorist. N-o să credeți, dar chiar și la ora actuală vin oameni la Inspectorat care cer să afle cum se numește sectoristul lor. Așa că... În plus, de la 46 de sectoriști, câți erau în Arad, s-a ajuns la 12 polițiști de proximitate. Or... populația Aradului, împărțită la acești 12 oameni, dă un rezultat nu prea optimist. Cum să sprijine 12 oameni, 190.000 de locuitori?! Greu. Ba chiar imposibil.

- Dar, chiar așa, de ce nu ar merge și la noi ceea ce merge, în materie de proximitate, în Elveția, să zicem?

- Pentru că, la noi, oamenii reacționează diferit. În filme vedem că, dacă un ins observă pe cineva că se uită insistent la o anumită casă, sună la Poliție și spune că imobilul cu numărul cutare este fixat, cu insistență, de un necunoscut. Și se intervine. Or, la noi s-a întâmplat, chiar la Arad, în Vlaicu, să se fure o casă de bani, dintr-un bloc, iar vecinii apartamentului au ajutat infractorii să deschidă ușa liftului, să se strecoare cu „bagajul" pe ușa blocului... Ce mai, noi suntem noi, ei sunt ei. E... mai greu.

- Domnule Pantea, ce planuri aveți, în calitate de tânăr pensionar?

- Cu siguranță, voi face ceva. Glumeam pe tema asta, mai zilele trecute, cu colegii; le spuneam că, dacă până acum am așteptat să mă plătească, lună de lună, Ministerul de Interne, de acuma am să mă apuc, în sfârșit, să fac și eu ceva bani.

- Nu în ultimul rând, aș risca încă o întrebare. Deși ați avut mereu funcții de conducere, nu ați ajuns niciodată șeful Poliției județului. Cum ați reușit să „evitați" această poziție, pe care sunt sigură că ați fi meritat-o?

- N-am ajuns inspector-șef pentru că... n-a fost să fie. La numirea lui Nicolae Gudiu, de exemplu, s-a întâmplat să fiu eu chemat la București, de către adjunctul ministrului de interne. Mi s-a comunicat: „dumneata vei fi prim-adjunct și continuăm discuția de la acest nivel". „Păi... de ce?", am întrebat eu. „Fiindcă așa a ordonat ministrul Ioan Rus - mi s-a răspuns. Toți șefii de I.P.J.-uri trebuie să fie sub vârsta dumnealui." Or, eu făceam atunci 50 de ani, iar Rus avea 48. Și, uite-așa, mi-a sărit mereu rândul, că s-a găsit întotdeauna câte-un ministru cu vreo doi ani mai mic decât mine, care voia să aibă în subordine oameni mai tineri, spre a-și conserva autoritatea.

- Vă mulțumesc foarte mult și vă doresc o pensie frumoasă și îndelungată!

„Condie, pot să mă duc la toaletă?"

Pe agenda Summit-ului Consiliului de Securitate al ONU de la New York figurează o sumedenie de probleme importante pentru viitorul omenirii. Cei mai puternici oameni din lume discută problema terorismului internațional, a sărăciei statelor din lumea a treia sau protecția mediului. Atmosfera este foarte încărcată. Pentru cel mai puternic om al planetei, președintele Statelor Unite ale Americii, George W. Bush, tensiunea summit-ului ajunge la paroxism când se decide să o întrebe pe Condoleezza Rice, secretarul de stat american și principalul său sfătuitor... dacă poate să meargă până la toaletă.

La întrunirea de la New York cu principalii lideri politici ai lumii președintele Bush a afișat o morgă serioasă și preocupată. Cunoscut pentru criticile sale adresate ONU în ultimii ani, liderul de la Casa Albă pune mâna pe un pix și scrie pe o bucată de hârtie un scurt mesaj adresat secretarului de stat american Condoleezza Rice. În jurul său oameni politici și diplomați probabil că se întrebau cu înfrigurare oare ce secrete importante sau ce decizii care vor schimba soarta omenirii sunt transmise de către Bush celui mai de încredere sfătuitor al său.

Dar, comentează sursa citată, gândurile care îl chinuiau pe liderul de la Washington nu aveau nimic în comun cu securitatea internațională - George W. Bush era disperat să ajungă la o toaletă.

„Am nevoie la toaletă. Crezi că e posibil să mă duc?", a scris el pe bucățica de hârtie pe care i-a înmânat-o lui Condoleezza Rice.

Întreaga scenă și mesajul scris pe hârtie de președintele Bush au fost surprinse de un fotograf cu un aparat performant cu ocazia dezbaterilor de miercuri de la New York, dezbateri cu privire la amenințările la adresa păcii și securității internaționale.

Bere din lapte

Un francez a inventat un tip de bere produs din... lapte fermentat.

Rețeta francezului combină 75% lapte și 25% malț, laptele fiind același care se folosește și la crearea kefirului, o băutură tradițională în Munții Caucaz.

„La început, ideea i-a șocat pe toți. Totuși, într-o perioadă în care fermierii protestează împotriva scăderii prețului la lapte, acest lucru ar putea aduce un nou suflu în industrie", a declarat Marcel Besnard, în vârstă de 55 de ani.

Francezul este convins că berea sa se va vinde foarte bine, întrucât cei care o vor consuma vor avea numai de câștigat din punctul de vedere al sănătății.

Cu cei iubiți pe... unghii

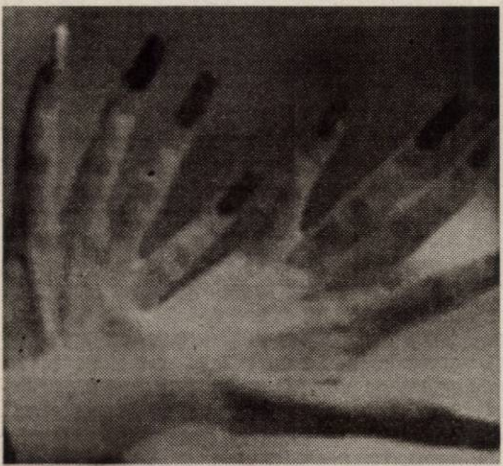

Doriți ceva mai mult decât o simplă ojă pentru unghii? Un nou aparat cu cameră foto incorporată poate picta pe unghii o imagine - fie ea a celui iubit sau a animalului preferat - pentru doar 1,20 dolari fiecare.

Potrivit Associated Press, o companie din Singapore a lansat E-Manicure, un aparat care poate picta pe unghii diverse imagini colorate, în doar 30 de secunde. Potrivit reprezentanților companiei, rezoluția imaginilor este una foarte bună, la acestea putând fi adăugate diverse efecte de strălucire și claritate.

Surendren Apparoo, purtător de cuvânt al E-Manicure Pte. Ltd., a precizat că pe piață există deja aparate asemănătoare, însă nici unul dintre acestea nu poate produce imagini la fel de clare și colorate precum cele realizate de E-Manicure.

Steffi Graf visează să escaladeze Everestul

Fosta jucătoare germană de tenis Steffi Graf, o lungă perioadă de timp nr. 1 mondial în clasamentul profesionist WTA, a dezvăluit revistei **„Fit"** că visează să escaladeze, într-o zi, Everestul, cel mai înalt punct de pe glob (8.848 metri).

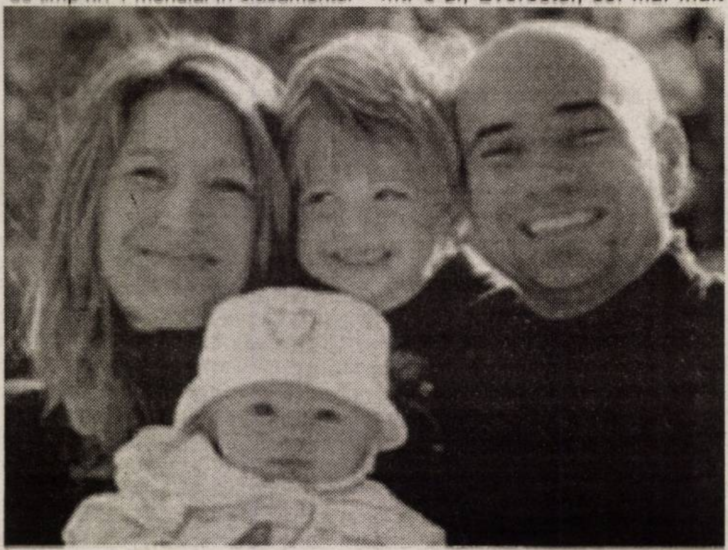

„Să urc pe Everest, aș vrea să fac acest lucru", a declarat Graf, acum în vârstă de 36 de ani, subliniind apoi că, fără îndoială, nu-și va realiza niciodată acest vis.

„Sunt mamă, cu doi copii, și nu ar avea nici un sens: când ești părinte, ai responsabilități, mai importante decât cele care vizează persoana ta", a declarat Graf, care este căsătorită cu tenismanul american Andre Agassi (35 ani).

Steffi Graf a relatat că a practicat în trecut și sporturi extreme, cum este bungee jumping (săritul cu coarda elastică în gol), în Noua Zeelandă. **„A fost o experiență extraordinară, incomparabilă, care te îndeamnă să o retrăiești"**, a mărturisit Graf, retrasă din tenis în 1999, după ce a câștigat turneul de la Roland Garros, și căsătorită cu Agassi din octombrie 2001.

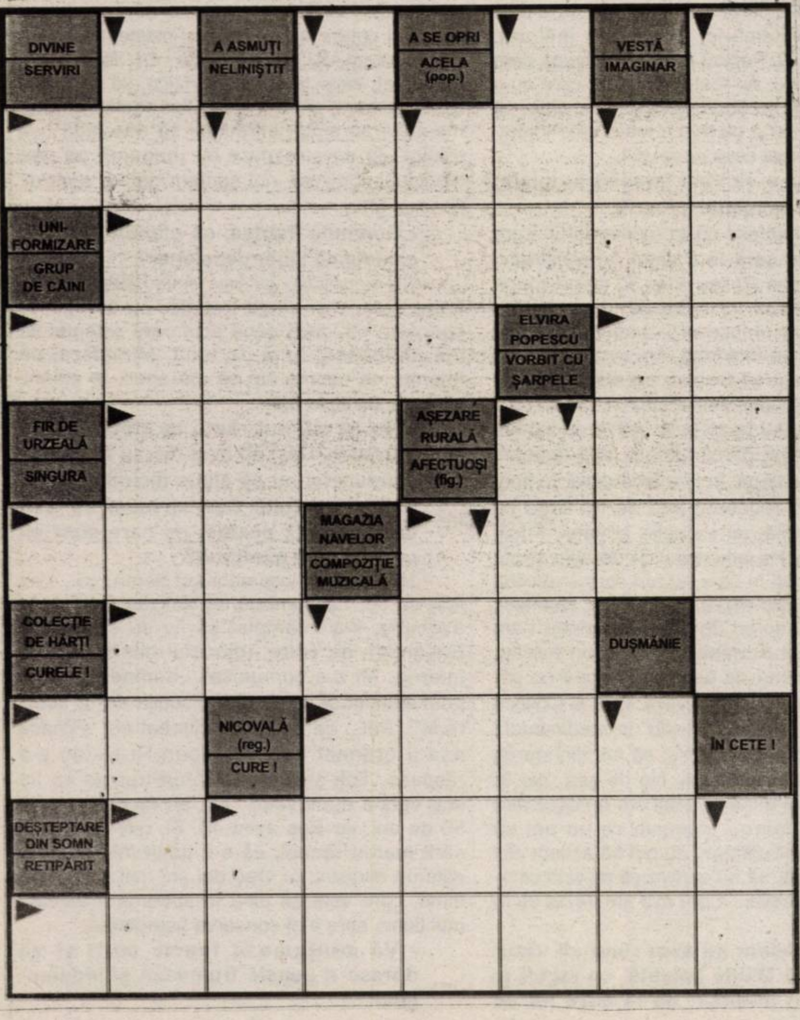

Megadiscoteca lui Adolf Hitler

Memoriile scoase de curând la iveală ale diplomatului italian Giuseppe Renzetti, acreditat înainte de al doilea război mondial la Berlin, dezvăluie existența unui plan al lui Hitler (1889-1945) de a construi în centrul Berlinului un palat al plăcerilor, pentru care exista deja un director.

Conform proiectului, palatul urma să fie cel mai frumos local de acest gen din Europa, unde trebuiau să concerteze cele mai bune orchestre. De intrat nu putea intra oricine, deoarece localul era destinat primirii vizitatorilor din lumea întreagă după victoria finală și, bineînțeles, înaltei societăți și clientelei de partid național-socialistă. După ce în 1941 primele bombe aliate au început să lovească capitala Reich-ului, proiectul discotecii minune a dispărut în sertare.

Lecție de engleză de 72 de ore

O clasă de 26 de studenți chinezi susține că a stabilit un nou record mondial după ce a participat la o lecție de engleză ce a durat 72 de ore.

Potrivit sursei citate, studenții chinezi au reușit să doboare recordul precedent, stabilit de o școală din Polonia, cu o lecție de 66 de ore. Un total de 30 de studenți, cu vârste cuprinse între 20 și 30 de ani, s-au înhămat la această încercare, trei dintre ei renunțând după primele 24 de ore. Pentru stabilirea recordului, grupul trebuia să nu fie mai mic de 19 studenți.

Brânza îl aduce pe Moș Ene pe la gene...

Aveți probleme cu somnul? Vă ia mult până adormiți, chiar dacă numărați mii de oi? Dacă răspunsul este afirmativ, trebuie să aflați ultima descoperire a cercetătorilor britanici: brânza mâncată înainte de culcare, asigură un somn mai mult decât odihnitor.

Oamenii de știință britanici au ajuns la această concluzie după ce au examinat 200 de persoane care au mâncat brânză înainte de culcare. În urma studiului s-a constatat că 72% dintre cei supuși testelor au dormit mult mai bine decât înainte.

Explicația? Autorii studiului au precizat că brânza conține un aminoacid denumit triptofan, care reduce stresul și relaxează nervii.

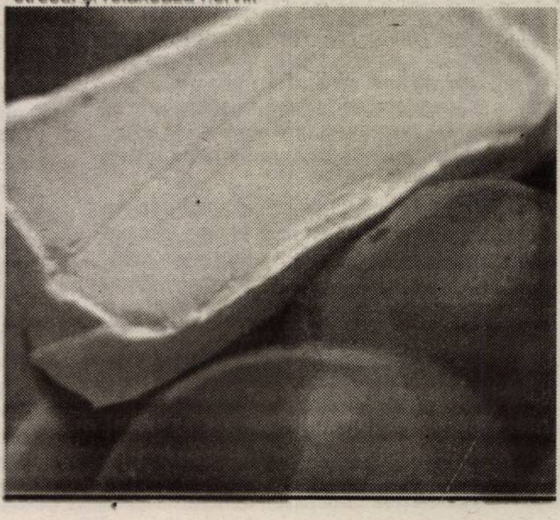

La o ceașcă de cafea...

„Scrisul este forma mea de exprimare”

Cunoscutul scriitor arădean Gheorghe Schwartz - unul dintre cei mai reprezentativi și prolifici prozatori contemporani - la aniversarea unei vârste de bilanț (60 de ani) a avut amabilitatea de a ne răspunde la câteva întrebări.

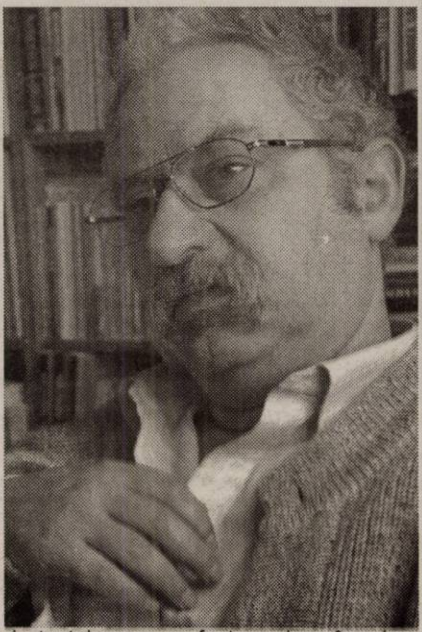

- Deci (parafrazând o celebră rubrică de-a dvs)sunteți născut la Lugoj, în data de 16 septembrie 1945. Deci, în zodia Fecioarei. Sunteți, deci superstițios?

- Le spun mereu studenților mei că una dintre deosebirile dintre om și animale este dialogul cu eternitatea. Și chiar și ateii au religia lor și religia lor se traduce în superstiții. Superstițiile proprii ale fiecăruia și care se ordonează într-un crez. Eu nu sunt ateu dar am și eu superstițiile mele, așa cum le are fiecare om.

- Credeți, de exemplu, în numerologie?

- Da, cred foarte mult în numerologie. Volumul 7 din **„Cei o sută”** - care este în lucru și care se numește **„Dies Irae”** - are subtitlul ***„Numerele”***. Deoarece numerele au constituit materia primă pentru o concepție foarte articulată a vieții încă din antichitate. **Pitagora** spunea că numerele sunt muzica cerului. (Încă o completare, ca amuzament: Numele meu are 8 litere și toate cărțile mele beletristice au 8 litere în titlu. Cele care n-au avut 8 litere în titlu, deși au fost predate editurilor, n-au apărut. Iar proza scurtă are de două ori 8 litere în titlu).

- Lugojul apare de foarte multe ori în opera dvs. V-a marcat chiar atât de mult acest spațiu multicultural?

- Fiecare om poartă în el genele sale iar eu, fiind născut în **Lugoj,** din părinți lugojeni și din doi bunici lugojeni, desigur că port în mine tradiția acestui spațiu. Și acuma, deși mă duc la Lugoj foarte rar, pentru că mai am acolo doar mormintele strămoșilor, trece prin mine un suflu pe care numai acolo îl resimt.

- Ce bănuiți că v-a împins să deveniți scriitor, să vă apucați de scris?

- Probabil faptul că este singurul meu mod pe care l-am găsit pentru a mă exprima. Eu nu sunt un bun om de afaceri, nu mă pot exprima nici în diferite activități care cer o abilitate manuală deosebită și atunci probabil că scrisul meu este forma mea de exprimare. **Jung** spunea că există întotdeauna o nevoie de compensație. Așa că viața mea este compensarea prin scris.

- Sunteți absolvent de istorie - filosofie la Cluj, specialitatea defectologie și ați profesat ani de-a rândul la o școală specială. A însemnat ceva această experiență pentru dvs. ca și scriitor?

- În al doilea meu volum, **„Ucenicul vrăjitor”**, apărut acum aproape 30 de ani (1976), este și o povestire despre un asemenea copil cu nevoi speciale. Sigur că m-a influențat, dar demersurile mele sunt duble. Pe de o parte este scrisul, beletristica, iar pe de altă parte este meseria, care izvorăște din specializarea mea, ***filosofie și defectologie***. Chiar iubesc foarte mult acești copii, sunt foarte atașat de ei și probabil că voi fi toată viața, deși nu mai lucrez nemijlocit cu acești copii cu nevoi speciale. Cred că este un semn de civilizație să ne ocupăm de asemenea persoane, care, cu cât va fi civilizația mai dezvoltată, cu atât vor fi mai mulți, pentru că într-o țară cu un sistem de sănătate dezvoltat, nu mai mor atâtea sute de copii, ci sunt salvați și rămân cu tare. Și societatea noastră va avea parte tot mai mult de asemenea copii, de care cineva trebuie să aibă grijă.

- Ați debutat în anul 1972 cu romanul *„Martorul”*, debut pe care l-aș compara cu acela al altui lugojan, Nicolae Breban, cu romanul *„Francesca”*. Cât de fecundă este psihologia abisală pentru literatură?

- La începutul deceniului opt, atunci când am debutat eu, exista chiar o tendință spre psihologizarea literaturii, pentru că se ieșise din realismul socialist și se căutau alte forme de exprimare. Atunci au apărut oniricii și atunci a apărut și această tendință. La mine ea e mai dezvoltată ca la alții, deoarece în cealaltă meserie, meseria mea academică, eu mă laud cu faptul de a fi introdus un concept nou, ***psihologia transversală.*** Iar scrisul meu chiar se poate descifra prin această paradigmă. Știu că o literatură fără psihologie nu există. Fie că ea este parapsihologie, scrisul automat, fie că este o psihologie tradițională, fie că răspunde la parametrii psihologiei transversale.

- Am sesizat în opera dvs. afinități cu *JL Borges*, cu *Thomas Mann*, cu *Franz Kafka*. De care dintre acești mari scriitori vă simțiți mai apropiat?

- Sunt obligat să vă suspectez că ați citit un interviu de-al meu mai vechi...

- Pe care nu l-am citit...

- ... dacă nu ați făcut-o și ați dat aceste nume, atunci este chiar uimitor, deoarece aceste nume le-am dat drept părinții mei spirituali și chiar mă bucură că i - ați recunoascut. Le mulțumesc foarte mult, căci probabil fără ei scrisul meu era altul.

- După Revoluția din 1989, s-a modificat întrucâtva stilul dvs. de a scrie?

- Nu, absolut de loc. Drept dovadă, primul volum din **„Cei o sută”** a apărut înainte de Revoluție...

- „Anabasis”...

-... a apărut în 1988. Dacă va apare întreg acest ciclu de la început, nu voi schimba nici o literă. Am publicat ***„Spitalul”*** acum un an la **Editura Emia** și, de asemenea, n-am schimbat nici o literă. ***„Paranoia Schwartz”*** a apărut în 1999 și este o completare a **„Maximelor, minimelor”** din 1974 și tot n-am schimbat nici o literă față de textele care au fost cuprinse în prima variantă.

- Ca o curiozitate literară, de unde v-a venit ideea acestui amplu proiect romanesc „Cei o sută”, unic în literatura română?

- După câte știu eu și în literatura lumii. Și de aceea sunt atât de uimit că acei critici, care astăzi dau tonul în literatura română, nu-l comentează. Nici măcar nu-l desfiintează ca o construcție paranoică, dacă nu altceva. Dar ei nu sunt interesați decât de personajele pe care le cunosc personal, sau de personajele care joacă un rol în viața mondenă a Bucureștiului.

Am mai explicat acest lucru. S-a întâmplat în 1985, adică acum 25 de ani, într-o noapte de vară, călduroasă, noaptea de 15 - 16 august, când cei mai mulți dintre noi o duceam foarte rău, când aveam spaime existențiale tot mai mari, dar și spaime concrete și când m-am întrebat ce rost are să mai continui, când peticim sacul de atâtea ori și el se rupe mereu. Și atunci mi-am făcut un calcul și am ajuns la concluzia că, dacă un om lucrează în medie 25 de ani, într-un secol sunt doar 4 generații și de la atestarea documentară a civilizației, cam de la căderea Babilonului, ne despart doar o sută de generații. Sunt 2500 de ani, adică, după calculul de mai sus, sunt cam o sută de generații. Asta înseamnă că fiecare dintre noi este un procent din istoria atestată a omenirii. Ceea ce reprezintă foarte mult și ceea ce crește și foarte mult responsabilitatea față de mine și față de societate. Al doilea imbold a fost că, dacă eu sunt un procent din istoria cunoscută a omenirii, înseamnă că hăul istoriei nici nu este atât de adânc, că noi suntem o parte foarte mare a trecutului nostru.

- Vă mulțumesc și vă urez „La mulți ani!”

Vasile Sărăndan

Perle umoristice

Dumitru Vasi-Șoimoșanu, născut pe meleagurile arădene, mai exact Șoimoș (și stabilit la Brașov) cunoscut cititorilor cu cartea ***„Eterna și fascinanta anecdotă”***, este și un pasionat pescuitor de perle umoristice. Vă prezentăm în mai multe episoade - dintr-un volum în curs de apariție - scurte mostre din „colecția” sa.

De prin teze și extemporale

● Abraham Lincoln s-a născut într-o colibă de lemn pe care a construit-o singur.

● Aflându-se cu treburi la târg, Cuza Vodă a constatat că ocaua este mai mică, drept pentru care l-a pupat pe Moș Ion Roată pe obraz.

● Alexandru cel Mare zis Macedon a tăiat cu sabia un nod gordian de nervi.

● Asemenea bunului său, Mircea, Mihai Vodă Viteazul a ales ca loc de bătălie niște ruine mlăștinoase pe care le-a botezat Călugăreni.

● Așteptându-l pe Mircea, Baiazid sta ca pe ouă și se întreba ce să facă cu românul ăsta.

● Avem dovezi că Vlad Țepeș este un precursor al spionajului militar: cunoscând cu precizie numărul turcilor atacatori, avea câte o țeapă pregătită pentru fiecare.

● Baiazid îl jigni în onoarea de demnitate pe Mircea care nu acceptă acest lucru.

● Baiazid urla pe câmpul de luptă ca un tigru, înfuriat cu steagul în mână.

● Ca să lupte împotriva hoției, Cuza i-a prins cu ocaua mică (circa 1 kg) pe demnitarii săi.

● Ca să-i asigure fiului său Alexandrel, o domnie mai liniștită, Ștefan cel Mare aleargă după boieri cu limba scoasă ca să-i belească.

● Ca și alți răsculați, Vasile Roaită a murit cu sirena în mână. Știința, însă a descoperit că nu există sirene.

● Carol al II-lea a fost tatăl Franței și a celor doi fii ai săi.

● Carol cel Mare, căruia îi plăcea școala, a ales ca să se declare împărat, o dată ușor de reținut: 800.

Sinonime

Orizontal

1. Mascată. 2) Înșiruiri. 3) Vicleșug. 4) Excesiv - Chelneri. 5) Frigătoare (trans.) - Discurs. 6) Fugite. - Pană. 7) Părinte. - Fir. 8) A despărți - Paznic (inv.) 9) Schimb - Pregătite pentru cultură. 10) Aromită. - Final desuet!

	1	2	3	4	5	6	7	8	9	10
1										
2										
3										
4					●					●
5				●						
6								●		
7							●			
8						●				
9					●					
10								●		

Vertical:

1) Netezită. 2) Presupus. 3) Veseli. 4) Islaz. - Scândură. 5) Început metodic! - Mătușă (mold.). 6) Pocită - Cal (dobr.). 7) Tabere. - Ostilitate. 8) Întinde mâna. - Astfel. 9) Sfiiciune. 10) Aceia. - Construcție anexă.

Dicționar: Rez, Met

Petru Ardelean, Arad

PORTA DOORS

PORTA KMI ROMANIA

Fabrica de uși cu capital polonez din Zona Industrială N-V Arad

Pentru completarea echipei căutăm persoane motivate care să ocupe următoarele poziții:

TÂMPLARI
OPERATORI la mașini de prelucrare a lemnului

Cerințe: - Studii medii / calificarea în domeniul prelucrarii lemnului-prezinta un avantaj
- Stagiul militar satisfăcut

Oferim: - Salarizare atractivă
- Bonuri de masă
- Condiții de lucru la nivel occidental

Dacă sunteți interesat:
CV-urile / Cererile de angajare (cu menționarea postului pentru care candidați) pot fi depuse la sediul societății din Arad, Str.III - Zona Industriala N-V, Nr.11 sau la nr. de fax 0257-227401. Informatii suplimentare se pot obtine la Departamentul Resurse Umane, tel.0257- 227.400. *Numai candidații selectați vor fi contactați.* (com./09.2005)

Rosko Textil is currently in the process to recruit a Network administrator in the Curtici FTZ Location

Requirements of good knowledge in
- IT Windows Server 2000- 2003
- Windows Professional 2000- XP+
- Microsoft Office 2000 -2003
- Lotus Notes
- Network structures
- Strong knowledge in computers, printers and Alcatel 4400 PABX

ALSO
- Computer Science degree
- Abilities to learn and communicate
- Available for delegation
- Driving license
- Broad understanding of IT technical support and IT policies and procedures
- Fluent English and working level French

PLEASE SEND YOUR CV by 19th September 2005, in English together with a motivation letter to Human Resource Department, fax no. 0257-208.601, 0257-208.602, or by e-mail eila@eu.saralee.com (COM./09.2005)

Fotbal - Divizia C

Gloria CTP Arad - ACU Goldiș 1-1 (1-0)

Începutul primului deby arădean în Divizia C consemnează o ușoară dominare teritorială a vizitatorilor, care însă și-au făcut simțită prezența în preajma buturilor adverse doar în urma fazelor fixe. La una dintre acestea, în minutul 5, Dinu Maghici a ratat incredibil, din 6 metri, deschiderea scorului, poarta fiind goală în momentul în care fundașul a reluat eronat pe lângă. Încetul cu încetul, „tramvaiștii" au ieșit de la cutie și la prima ocazie mai de Doamne ajută au izbutit să înscrie. Militaru a pătruns be banda stângă, a centrat pe colțul scurt, de unde Calvin Ali Tolmbaye a șutat sec, sub bară. 1-0, minutul 22. Până la pauză, dar și în primele 20 de minute ale reprizei secunde a fost plictiseală mare printre cei aproximativ 250 de spectatori, care cu siguranță și-ar fi dorit mult mai mult de la acest derby local.

„Biciuți" de pe bancă de directoarea executivă a clubului, Gheorghița Onu, fotbaliștii de la ACU au arătat primele semne de revenire în minutul 65. Atunci, același Maghici a trimis puțin pe lângă poartă din poziție centrală. Punctul unui egal echitabil,

Atacantul gazdelor, Mihali, s-a remarcat doar prin faulturile inutile făcute la fundașii adverși.

dar inutil pentru ambele combatante, a sosit în minutul 77, în urma unui penalty. Nou intratul, Simion Vlad a pierdut un balon în fața lui Iancu, care a fost oprit prin fault de către veteranul Stupar. Pavel nu a greșit de la punctul cu var și era 1-1. Finalul le găsește pe Gloria și ACU așa cum au început, cu motoarele stinse, incapabile să iasă din mediocritate.

Brigada de arbitri formată din „centralul" Andrei Huzu și asistenții Ovidiu Comșa și Mihai Blându (toți din Sibiu) au condus satisfăcător formațiile:

Gloria: Bălgrădean - C. Olariu, Ionele, Stupar, A. Vlad - Calvin (min. 80 - Burlan), Melnic (min. 58 - S. Panin), Rad (min. 73 - S. Vlad), Militaru - Mihali, Ardelean. Antrenor: Mihai Petcuț. **ACU:** Mutu - Sălăgean, D. Maghici, Lung - G. Rus, Mititelu (min. 73 - Pavel), Aslău, Bâgu; Hettman - Haș (Pantea), Iancu. **Antrenor:** Mircea Aslău. **Cartonaș roșu:** A. Vlad (Gloria) - min. 89.

Observator F.R.F.: Dan Băjenescu (Timișoara)

Călin Mnerie

C.S. Ineu - U.M. Timișoara 0-1 (0-0)

Cu doar câteva ore înainte de deschiderea oficială a „Zilelor Ineului", echipa de fotbal a orașului nu a reușit să ofere o bucurie celor aproximativ 250 de spectatori prezenți la meci. Se poate spune că a fost o victorie mincinoasă a vizitatorilor, care au marcat din singura fază de poartă pe care au avut-o la acest meci. În schimb, trupa lui Petre Bunaciu a ratat un penalty la scorul de 0-0, după care a mai avut trei ocazii clare de a egala.

Prima repriză a fost una anostă, fără veleități, chiar și fără ocazii clare de a se marca. În schimb, partea a doua a jocului a fost mai animată și în min. 56 am notat primul eveniment. Atunci, Șerban (fost la UTA în returul campionatului trecut) l-a împins în careu pe Hada, iar arbitrul Dumuța a acordat penalty. Din păcate, Abrudean a executat slab și previzibil, prilejuind portarului Popovici să respingă mingea în corner. Cinci minute mai târziu, Bilia (fost la Tricotaje Ineu) a aruncat o minge în careul advers, Drăghici a lovit mingea cu capul, „obiectul" a lovit bara apoi s-a dus să se odihnească în plasă: 0-1.

Din acest moment, CS Ineu a început cursa de urmărire, dar ratările au privat echipa de (măcar) un rezultat de egalitate, meritat, de altfel.

Secelean - cap din 6 metri puțin alături, Ponta, în careu mare, alege cea mai proastă soluție, șut aiurea, deși era singur, iar apoi A. Leucuța - șut din careul mic, puțin alături, puteau schimba soarta jocului.

Cu cinci minute înainte de final, Marișescu a fost transportat cu salvarea la spital, după ce a căzut ca secerat pe gazon, pentru câteva momente pierzându-și cunoștința. Totuși, el și-a revenit la spital.

Ineu: Huțu - Sabău, Bunaciu, Secelean - A. Leucuța, Abrudean, Ponta, T. Jurcă (Georgescu), Negrita (Laza) - Hada, Talpaș. **UMT:** Popovici - Bilia, Costescu, Purcele (Drăghici), Bar - Ignea, Șerban, S. Mihai, Șandru - Marișescu (Rădulescu), Vascko. **Au arbitrat:** D. Dumuța (Stâncești - Bihor) - la centru C. Cheregi (Oradea) și S. Miosin (Aleșd) - aistenți.

Leo Sfâra

Rezultatele etapei a 3-a:

Calor Timișoara - Muncitorul Reșița 4-1; **CS Deva - Victoria Nădlac 0-1 (Kukuscka)**; Felix Sânmartin - Auxerre Lugoj 1-1; **Gloria Arad - ACU 1-1;** CS Ineu - UM Timișoara 0-1; TIM Giroc - Bihorul Beiuș 5-0; **Minerul Moldova Nouă - UAV Romtelecom Arad 0-2 (Alin Mihai - 2).**

Etapa următoare (vineri, 23 septembrie 2005): ACU - Ineu, Beiuș - Calor, Lugoj - Moldova Nouă, Muncitorul - Felix, **Nădlac - Gloria**, UMT - Giroc, **UAV Romtelecom - CS Deva.**

Clasament

1. Giroc	3	3	0	0	11-1	9	(+3)
2. Felix	3	2	1	0	7-1	7	(+1)
3. Lugoj	3	2	1	0	3-1	7	(+4)
4. Calor	3	2	0	1	9-3	6	(0)
5. UMT	2	2	0	0	4-2	6	(+3)
6. Nădlac	*3*	*2*	*0*	*1*	*4-6*	*6*	*(+3)*
7-8. Ineu	*3*	*1*	*0*	*2*	*3-6*	*3*	*(-3)*
Telecom	*3*	*1*	*0*	*2*	*3-6*	*3*	*(0)*
9. CS Deva	2	0	1	1	1-2	1	(-2)
10. Gloria	*3*	*0*	*1*	*2*	*3-5*	*1*	*(-5)*
11. Reșița	3	0	1	2	1-5	1	(-2)
12. Beiuș	3	0	1	2	0-7	1	(-2)
13. M. Nouă	3	0	0	3	2-7	0	(-6)
*14. ACU**	*3*	*1*	*2*	*0*	*4-3*	*-3*	*(+2)*

* echipă penalizată cu 8 puncte pentru neîndeplinirea baremului în Divizia B

Albe și negre

Pe interes

Aflându-se în zodia electorală, ajefiștii arădeni fac favoruri tuturor asociațiilor sportive de la care ar putea obține un vot. Chiar și încălcând regulamentele în vigoare. Se merge doar pe interes.

Pentru un chef sau un amical în țara vecină, unele echipe își pot amâna meciurile oficiale de campionat, în vreme ce, pentru nunta unui jucător, o alta - plătitoare de aceleași taxe și vize, din care niște pensionari flămânzi „ciugulesc" fără scrupule - este tratată cu refuz. Pentru că președintele acelui club este în dizgrația rezervistului Selejan și a acoliților lui. Și, cine este pe „lista neagră" a procesomanului-curbet, nu are trecere în beci. Ciudată este și ușurința (să nu spunem nesimțirea) cu care ajefiștii au acceptat ca o echipă să-și schimbe, în mijlocul competiției, ziua de disputare a meciurilor de pe teren propriu. Anormală este și situația de pe Crișul Alb, unde finanțatorul echipei din Macea - noua feblețe a septuagenarilor din pivniță - se ocupă de reorganizarea echipei Crișul Chișineu Criș. Suntem curioși cu cine va ține în meciul direct?

În acest ritm al reprogramărilor pe bandă, ne așteptăm ca odată cu apropierea scrutinului ajefist, să vedem doar două - trei meciuri/ etapă, restul să fie amânate, din te miri ce motive stupide: că nu plouă afară, sacrifică godacul din gos-podărie, efectuează cumpărăturile la super-market, serbează ziua de naștere a soacrei, sau, îl susțin pe „tată-l" Selejan (pentru a-l cita pe acest clasic în viață) pe holurile tribunalului, etc. Totul în funcție de interese...

Daniel Scridon

În Divizia A de fotbal

Ieri, în primul eșalon fotbalistic al țării s-au disputat două partide încheiate cu următoarele rezultate: FCM Bacău - Politehnica Iași 0-1 și Farul Constanța - FC Vaslui 2-1. Etapa cu numărul 6 mai cuprinde întâlnirile Jiul Petroșani - FC Argeș (sâmbătă, ora 17), Gloria Bistrița - Oțelul Galați (sâmbătă, ora 17, Telesport), Sportul Studențesc - FC Național (sâmbătă, ora 17, TVR 2), CFR Cluj - Poli Timișoara (duminică, ora 16, Telesport), Rapid - Pandurii Târgu Jiu (duminică, ora 18,30, Național TV), Steaua - Dinamo (duminică, ora 20,15, TVR 1).

A.H.

Rugby Șoc în „Dealul Florilor"

Aradul și Baia Mare se bat pentru șefia Diviziei Naționale

Ocupante ale primelor poziții în clasamentul primei divizii după cinci runde, Contor Zenner CSU Aurel Vlaicu Arad și Remin Baia Mare se vor afla față în față într-un inedit derby al campionatului. „Șocul" din această dimineață poate stabili în mare măsură echipa ce se va bate până la capăt pentru titlu cu „aristocratele" Steaua și Dinamo, drept pentru care miza este una colosală. Având punctaj maxim (mai puțin un punct bonus de fiecare parte), combatantele par a fi atât de apropiate valoric, încât un deznodământ al partidei e foarte greu de anticipat.

Teoretic, Reminul, din postura de gazdă, pornește cu prima șansă. Statistica mai vorbește și despre câteva „impulsuri" de care au beneficiat moroșenii din partea arbitrilor, care, după cum se știe, pot decide fără probleme un meci de rugby. De fapt, acest ultim aspect este singurul care-l sperie pe antrenorul arădenilor, Ovidiu Șerban. Imediat după succesul cu Clujul, dar și pe parcursul întregii săptămâni, tehncianul „studenților" a tras semnalul de alarmă: **„Să sperăm că arbitrul ne va permite să jucăm rugby. Ar fi păcat ca un astfel de derby să fie stricat de «fluierași»**. Pe de altă parte, formația de pe Mureș are datoria să rămână concentrată la joc, să intre pe teren cu aceeași motivație demonstrată în startul sezonului. În mod normal, Contor Zenner și Reminul vor intra pe gazon cu tot ce au mai bun în momentul de față. Amfitrionii nu au nici o problemă de lot, în timp ce la arădeni nu ar trebui să conteze prea mult absențele lui Flentea și Grindei.

Partida începe la ora 10,00 și va fi arbitrată de clujeanul Gheorghe Sabău, ajutat de Claudiu Clapon (Iași) și Pătru Nechifor (Pașcani). Pentru această confruntare, FRR a delegat doi observatori, care vor monitoriza tot ce se întâmplă în teren și în afara acestuia.

Călin Mnerie

Haltere

Jigău și Veliciu sunt campioni naționali

În Capitală au avut loc alegeri la nivelul Federației Române de Haltere și s-au sărbătorit 75 de ani de la înființarea acestui for de conducere. Prezent la eveniment, președintele C.S. Astra Arad, Gheorghe Biriș ne-a declarat: „Nicu Vlad a fost confirmat ca președinte. A fost o festivitate frumoasă, organizată la Clubul Diplomaților, în cadrul căreia s-au înmânat plachete omagiale și s-au acordat titluri de antrenor emerit, maestru al sportului respectiv de maestru emerit al sportului. Din partea Federației Internaționale de Haltere a participat președintele Tamas Ajan, acesta ciocnind o cupă de șampanie cu sportivi, antrenori, oficiali. Nu au lipsit reprezentanții de frunte ai C.O.R., A.N.S și nici fostul nostru sportiv, acum om de afaceri, Adrian Mateaș. În ceea ce mă privește, am fost desemnat membru în Biroul Federal."

În altă ordine de idei, tot în București s-au derulat Campionatele Naționale pentru seniori. Arădeanul Adrian Jigău, maestru emerit al sportului, a ocupat locurile 1 la aruncat (170 kg) și total (305 kg), fiind al 2-lea la smuls (135 kg) în concursul categoriei 69 kg. Un alt reprezentant al C.S. Astra, Florin Veliciu a fost primul la smuls (121 kg) și la total (261 kg), iar la aruncat s-a poziționat al 4-lea (140 kg), evoluând la categoria 62 kg.

Adrian Hărțău

România
Județul Arad
Consiliul județean

Dispoziția nr. 341 din 16.09.2005

privind convocarea Consiliului Județean Arad, în ședință ordinară

Președintele Consiliului Județean Arad,
În temeiul prevederilor art. 106, alin. 1 din Legea nr. 215/2001 a administrației publice locale

DISPUNE

Articol unic: Consiliul Județean Arad se convoacă în ședință ordinară în data de 22 septembrie 2005, ora 14,00, în sala 70 a Consiliului Județean Arad, cu următoarea

ORDINE DE ZI

1. Proiect de hotărâre privind aprobarea listei spațiilor proprietate privată a Consiliului județean Arad, cu destinație de cabinete medicale, în vederea vânzării.
2. Proiect de hotărâre privind stabilirea cotei părți din veniturile încasate din închirierea sau din concesionarea bunurilor aflate în patrimoniul public al județului Arad și administrate de Spitalul Clinic Județean de Urgență Arad.
3. Proiect de hotărâre privind redistribuirea sumelor alocate de Guvernul României pentru înlăturarea efectelor calamităților produse în județul Arad.
4. Proiect de hotărâre privind aprobarea documentațiilor tehnico-economice a lucrărilor;
● Modernizare DJ 792 B Buhani-Dezna km 20+000-20+500-0,5 km
● Modernizare DJ 792 B Dezna-Rănușa km 23+517-24+317-0,8 km
● Reabilitare rampe Pod Seleuș DJ 792 km 26+100-26+800-0,8 km
5. Proiect de hotărâre privind aplicarea Programului PHARE 2004-2006-coeziune economică și socială - proiecte mari de infrastructură regională pentru obiectivul „Modernizare tronson Julița-Mădrigești-componentă a traseului turistic E68-Moneasa."
6. Proiect de hotărâre privind aplicarea Programului PHARE 2004-2006-coeziune economică și socială-proiecte mari de infrastructură regională pentru obiectivul „Reabilitare DJ 572 km 34+940-128-519 Berzovia-Buziaș-Lipova".
7. Proiect de hotărâre privind modificarea statului de funcții al Serviciului Public Comunitar de Evidență a Persoanelor.
8. Proiect de hotărâre privind modificarea statului de funcții și a organigramei Consiliului județean Arad.
9. Proiect de hotărâre privind modificarea statului de funcții al Unității Medico-sociale Ghioroc.
10. Proiect de hotărâre privind modificarea statului de funcții la Școala populară de Artă Arad.
11. Proiect de hotărâre privind aprobarea regulamentului de organizare și funcționare a organigramei și a statului de funcții al Direcției Publice de Pază Arad.
12. Proiect de hotărâre privind modificarea statului de funcții și a organigramei la Direcția Generală de Asistență Socială și Protecția Copilului Arad.
13. Proiect de hotărâre privind virarea de credite bugetare în cadrul programului aprobat pe trimestrul III al bugetului propriu de venituri și cheltuieli al Consiliului Județean Arad pe anul 2005.
14. Proiect de hotărâre privind redistribuirea sumei de 270 mii lei RON din fondul de intervenții la dispoziția Guvernului prevăzut în bugetul de stat pe anul 2005 alocat pentru înlăturarea efectelor calamităților naturale produse în județul Arad.
15. Proiect de hotărâre privind modificarea Regulamentului de organizare și funcționare a aparatului propriu de specialitate al Consiliului Județean Arad, aprobat prin Hotărârea Consiliului Județean Arad nr. 139/2004.
16. Diverse

Președinte,
Ing. Iosif Matula

Secretar General al Județului,
Ioan Silaghi

(c. 688/2005)

SÂMBĂTĂ, 17 SEPTEMBRIE 2005

TVR 1

7,00 Ceasul deșteptător - program TVR Cluj
8,20 Teleshopping
8,30 Desene animate. Clubul Disney
9,20 Mic, da' voinic!
9,50 Ora poveștilor
10,45 Primele zile - doc.
11,15 Invincibilii. Gală de box profesionist - rel.
12,50 Orizont 2007
14,00 Jurnalul TVR
14,15 Parteneri de weekend
14,50 Ochiul magic - rel.
15,20 Nunta din poienile de sub munte - doc.
16,00 Burlacii - s.
17,00 Expediție în necunoscut
17,30 Spectacolul lumii - rel.
18,00 Teleenciclopedia
19,00 Jurnalul TVR
20,00 Surprize, surprize...
7 ani de surprize de neuitat!
23,00 Jurnalul TVR
23,15 Agenda festivalului George Enescu
23,30 Profesioniștii
0,30 Proiect: Vrăjitoarea - thriller SUA, 1999
2,00 Jurnalul TVR - rel.

TVR 2

7,00 Pescar hoinar - rel.
7,30 Top Sport - rel.
8,00 Teleshopping
8,30 Euro-dispecer
8,35 Universul cunoașterii
9,00 Arca lui Noe
9,30 Sabrina - s.
10,00 Natură și aventură
10,30 Oala sub presiune
12,00 Televiziunea, dragostea mea!
13,00 Agenția de plasare
14,00 Miracole - s.
15,00 Via sacra
16,00 Aventuri secrete - s.
16,30 Eurodispecer
16,35 Jurnalul TVR
17,00 TVR Timișoara
19,00 Volei. Campionatul European feminin România-Croația
20,30 Amy - s. (AP)
21,30 Jurnalul TVR
22,00 Lady Randolph - s. (AP)
23,00 Inamicul statului - thriller SUA, 1998
1,15 Nemuritoarea - s.
2,05 Muzica la maximum
2,30 Fotbal. Divizia A: Sportul-FC Național - rel.

PRO TV

6,30 Mihai Viteazul - rel.
8,30 Uriașul Harry - s.
9,00 Toonsylvania - d. a.
9,30 Micul uriaș - aventuri SUA, 1996
11,30 Pro Motor
12,30 Magazin UCL
12,50 Știrile Pro TV
13,00 O afacere efervescentă - comedie SUA, 2002
15,00 Fiica lui D'Artagnan - aventuri, Franța, 1994
18,00 Tu ești, tu câștigi!
19,00 Știrile Pro TV
20,30 În căutarea comorii - acțiune SUA, 2003
Cu Stephen Baldwin, Nicolle Sheridan
22,30 Sport sângeros - acțiune SUA, 1988
Cu Jean-Claude Van Damme, Donald Gibb
0,30 În căutarea comorii pierdute - rel.
2,30 Sport sângeros - rel.
4,30 Chestiunea zilei - rel.
5,00 Micul uriaș - rel.

TV ACASĂ

6,15 Micuțul Frijolito - s., rel.
8,15 Culoarea păcatului - s., rel.
9,15 Uzurpatoarea - s., 2 ep.
11,15 Mama vitregă - după 10 ani - rel.
13,15 Valentina, grăsuța mea frumoasă - s.
14,15 Legături de familie - s., rel.
15,30 Sărmana Maria - s. (AP)
17,25 Vremea de acasă
17,30 Povestiri adevărate.
18,05 Vremea de Acasă
18,10 Inocență furată - s. AP
19,00 Pariul iubirii - s. AP
20,00 Confesiuni cu Viviana Gibelli (AP)
21,00 Culoarea păcatului - s. (AP)
22,00 Otro rollo
23,30 Legături de familie - rel.
0,30 Povești adevărate - rel.
1,00 Otro rollo - rel.
2,30 Otro rollo.Shakira - rel.
4,00 Muzica de acasă
5,00 Îndoiala - s.

HBO

6,00 Câinele - dramă Argentina, 2004
7,235 Agenda - comedie, 1990 (AP)
9,20 Dragoste nebună - comedie, 2003 (AP)
11,00 Primele 20 de milioane - comedie, 2002 (AP)
12,45 Hidalgo - acțiune, 2004 (AP)
15,00 Joey - s.
19,10 Joey - s.
Joey și călătoria
19,35 Spy Kids 3-D: Sfârșitul jocului - av. 2003
Cu Antonio Banderas, Carla Gugino
21,00 Ultimul samurai - acțiune, 2003 (12)
23,30 Vanilla Sky - dramă, 2001 (12)
1,45 Equilibrium - SF, 2002 (12)
3,30 Dicționarul din alcov - dragoste, 2003 (12)
5,20 Cinema, cinema, cinema

PRIMA TV

7,00 Teleshopping
7,30 Desene animate
8,30 Aventuri cu Bob - s.
9,00 Sheena - s.
10,00 Orizonturi europene
10,30 Puzzle Theea
11,00 Sport, dietă și o vedetă
11,30 TeleRON
12,30 The Temptations - muzical SUA, 1998 - p. II
14,00 Aventurile familiei Vijelie - rel.
15,00 Schimb de mame - rel.
16,30 Săptămâna nebună - rel.
17,30 Viață de vedetă - doc.
18,00 Focus
19,00 Guiness - lumea recordurilor
20,00 Soldatul universal - f. acț.SF, SUA, 1992
22,00 Poliția în acțiune - rel.
23,00 Trădați în dragoste - rel.
0,00 Iubire de vânzare - comedie erotică SUA, 2000 (16)
2,00 Focus - rel.
3,00 Guiness - lumea recordurilor - rel.

ANTENA 1-TV ARAD

7,30 Gillette World Sport
8,00 Desene animate Jetix
10,00 Casa de piatră
10,30 Roata de rezervă
11,00 Nava spațială Odyssey - s. (AP)
12,00 Îngerul păzitor - s.
13,00 Observator
13,15 Tenis: BCR Romanian Open. Semifinale
16,00 Vivere - A trăi cu pasiune - s.
18,20 Săptămâna financiară
18,50 Sport
19,00 Observator
20,30 Blackjack - f. acț. SUA, 1998
22,30 Al 13-lea războinic - acțiune SUA, 1999
Cu Antonio Banderas, Omar Sharif
0,30 Push Nevada - s. SUA, 2002
1,30 Concurs interactiv
2,30 Observator - rel.
3,30 Roata de rezervă - rel.
4,00 Nava spațială Odyssey - s., rel.
5,00 Îngerul păzitor - s., rel.

INFO TV

9,00 Info 2 - rel.
10,00 Rața sălbatică - f. AP
11,30 Teleshopping
11,45 Videoclipuri
12,00 Drumul spre excelență - rel.
13,00 Info 1 - rel.
14,00 Tribuna Universității UVG
15,00 În actualitate - rel.
16,00 Infotext
17,00 Turismul, dragostea mea
18,00 Info 1
19,00 Drumul spre excelență - rel.
20,00 Ghilea show
21,00 Confesiuni în premieră
Realizator Vasile Dan
22,00 Info 2
23,00 Fetița tatii (12)
0,30 Infotex

B1 TV

7,00 Detectivii ulti-mei șanse - Legen-da lui Bigfoot; 8,00 Calendar ecumenic; 8,30 Teleshopping; 9,00 Marș forțat - rel.; 10,00 La limită ; 10,30 Vis de vacanță - rel.; **11,00 Charlie Lawrence, un haios pe dos** - s., rel.; 11,30 Jet Set. Best of; 12,00 Fan X; 13,15 Fashion - rel.; 13,45 High life - rel.; 14,30 Pasul Fortunei - rel.; **16,00 Lege și ordine - rel.;** 18,00 Briefing; 19,00 Știri; **19,15 Vizuina leului** - s.; **20,00 Anunț la mica publicitate - comedie M. Britanie-Irlanda, 1999; 22,00 Lupta pentru onoare - acțiune SUA, 2000**; 0,00 Știri; 0,15 NYPD Blue - rel.; Film 1,15 Lupta pentru onoare - rel.; 2,45 Armata chineza

TV SPORT

7,00 Fotbal din Liga Campionilor; 11,00 Fotbal. Divizia B: Intergaz-U Craiova - live; 13,00 Fotbal din Divizia B: Rapid 2 - Petrolul; 14,30 Campionatul german de turisme - live; 15,30 CE de baschet masculin: Franța-Grecia; 17,00 Handbal masculin: Dinamo-Steaua - live; 18,30 Știrile TV Sport; 19,00 CE de baschet masculin: Lituania-Croația - live; 21,00 Super Spania - meciuri din Primera Division - live; 1,00 Știrile TV Sport; 1,30 Fotbal din Liga Campionilor; 3,30 Fotbal din Divizia B; 5,30 Pocher

Redacția Adevărul nu își asumă răspunderea pentru modificările ulterioare intervenite în programele TV

NATIONAL TV

7,00 Teleshopping; 8,00 Programul de știri N24; 10,00 Insula copiilor; 10,15 Martin Mystery - d. a.; **11,30 Raven - s.; 12,00 Peripeții de vacanță - s.; 13,00 La revoluție în 2 CV - comedie, Italia, 2001; 15,00 Jocul de-a spionii - acțiune SUA,1984;** 17,00 Sare și piper; 18,30 24 de ore; 19,10 Sport Național TV; 19,45 Țara lu' Papură Vouă; **20,00 Crimă nepedepsită - acțiune, M. Britanie-SUA, 1996; 22,00 Pe viață și pe moarte - acțiune M. Britanie-SUA, 1995; 0,00 Emmanuelle - s. erotic; 1,00 Crimă nepedepsită - rel.; 3,00 Pe viață și pe moarte - rel.; 4,45 Jocul de-a spionii - rel.**

REALITATEA

7,00 Realitatea de la 07; 8,40 Filiere; 11,00 Realitatea de la 11; 11,15 Pet Club; 12,00 Realitatea de la 12; 12,45 Ziarul Realității; 13,15 Deschide România!; 14,00 Realitatea de la 14; 14,45 Filiere; 15,00 Realitatea de la 15; 15,15 Deschide România!; 16,00 Realitatea de la 16; 16,45 Filiere; 17,15 Deschide România!; 18,00 Realitatea de la 18; 19,00 Realitatea de la 19; 19,30 Realitatea media - rel.; 20,00 Realitatea de la 20; 20,15 Deschide România!; 21,00 Realitatea de la 21; 22,15 Parfum de glorie; 23,00 Realitatea de la 23; 23,15 Un m. c. de cultură; 0,00 Realitatea de la 00

PRO CINEMA

6,00 Apropo TV; 9,00 Teleshopping; 9,15 Tom și Jerry Show; 9,45 Teleshopping; **10,00** Pokemon - d. a.; 11,00 Descoperă România - documentar; 11,15 Teleshopping; **11,30 Viața la Casa Albă - s.** (AP); 12,30 Mega-star: Ashley Judd; 13,00 Teleshopping; **13,15 Surorile** - rel.; **14,00 Amen - f., p. II, rel.; 16,00 Cheers - s., AP; 17,00 Lupta cu istoria - f. SF, SUA, 1990 (AP); 19,00 Telefonul de la miezul nopții - s.; 20,00 Întâlnirea - f. acțiune România, 1982 (AP); 22,00 Profiler: Psihologia crimei - s. (16)**; 23,00 Saturday Night Live; **0,00 Clanul Soprano - s. (16); 1,30 Cheers - s. (AP); 2,00 Profiler: Psihologia crimei - rel. (16)**; 2,45 Saturday Night Live - rel.; **3,30 Clanul Soprano - rel. (16)**

DUMINICĂ 18 SEPTEMBRIE 2005

TVR 1

7,00 Universul credinței
8,30 Desene animate Clubul Disney
9,20 Cutia fantastică - s. (AP)
9,50 Profesioniștii - rel.
10,45 Agenda festivalului George Enescu - rel.
11,00 Viața satului
Cu Costel Constantin
13,00 Agenda politică
14,00 Jurnalul TVR
14,15 Danutz SRL
Supermarket de divertisment
16,00 Holograf - Pur și simplu
Making of turneu 2003
17,00 Tezaur folcloric
18,50 Tragerile Loto 6/49 și Noroc. Omologarea
19,00 Jurnalul TVR
20,00 Minutul 91
20,15 Fotbal. Divizia A:
Steaua-Dinamo - live
23,00 Jurnalul TVR
23,15 Agenda festivalului George Enescu - rel.
23,30 Garantat 100%
0,30 Mic-dejunul campionilor - comedie SUA, 1999

TVR 2

7,00 Miracole - s. (AP)
8,00 Teleshopping
8,30 Euro-dispecer
8,35 Medalion folcloric
9,00 Ferma
10,00 Pescar hoinar
10,30 Împreună pentru natură
11,00 H... ora prichindeilor
12,00 Două roți
12,30 Magazin IT
13,00 Atenție, se cântă!
14,00 Casa mea
14,25 Poftă bună!
15,00 Doctorii - s. (AP)
16,00 Secrete regale - doc.
16,30 Volei. Campionatul European feminin - live
România-Azerbaidjan
17,00 TVR Timișoara
19,00 Iulius Cezar - doc.
20,00 Atlas
20,30 COOLMEA distracției
21,30 Jurnalul TVR
22,00 Lege și ordine - s. (12)
23,00 Fortăreața - thriller 1996
1,25 Agenția de plasare - rel.
2,25 Inamicul statului - thriller SUA, 1998 - rel.
4,40 Doctorii - rel.

PRO TV

7,00 O afacere efervescentă - rel.
8,30 Uriașul Harry - s.
9,00 Baby Loonesy Tunes - d. a.
9,30 Toonsylvania - d. a.
10,00 Prințesa Odette - animație, SUA, 1998
11,00 Parte de carte
12,00 Profeții despre trecut
12,50 Știrile PRO TV
13,00 Xena, prințesa războinică - s.
14,00 De ce a dispărut Shergar? - dramă M. Britanie-SUA, 1999
16,00 În rol de avocat - comedie SUA, 1997
Cu Michael Richards
18,00 Tu ești, tu câștigi!
19,00 Știrile Pro TV
20,15 Blestemul diavolului - thriller SUA, 1997
22,15 Bune și nebune
Emisiune de divertisment
23,15 Trafic și rock-'n'roll - reluare
1,15 Blestemul diavolului - rel.
3,15 Trafic și rock-'n'roll - rel.
5,30 Chestiunea zilei - rel.

TV ACASĂ

6,15 Muzica de Acasă
6,45 Confesiuni cu Viviana Gibelli - rel.
8,00 Culoarea păcatului - s., rel.
9,15 Uzurpatoarea - s.
11,00 Al șaptelea cer - s.
12,00 Acasă în bucătărie
13,15 Sărmana Maria - rel.
15,00 Cristina show cu Thalia
16,00 Corazon latino
17,30 Povestiri adevărate
18,25 Vremea de acasă
18,30 Inocență furată - s. AP
19,30 Pariul iubirii - s. AP
20,30 Fetele Gilmore - s. (AP)
21,30 Selena - dramă SUA, 1997
Cu Jennifer Lopez, Edward James Olmos
0,00 Cristina show
Cu Thalia - rel.
1,00 Povestiri adevărate - rel.
2,00 Corazon latino - rel.
2,30 Burlacul - rel.
3,30 Muzica de acasă
4,15 Îndoiala - s., rel.
Cu Silvia Navarro

HBO

6,00 Zei și generali - acțiune, 2003 (AP)
9,35 Un cățel în cupele europene - comedie, 2004
11,00 Gloria Estefan - Live from Las Vegas
12,05 Casa bântuită - comedie 2003 (AP)
13,30 Amor cu fiica șefului meu - comedie 2003 (AP)
15,00 Joey- s.
Joey și intriga; Joey și testul; Joey și premiera; Joey și asistentul; Joey și The Tonight Show; Joey și întâlnirea; Joey și numele greșit; Joey și sora extravagantă; Joey și vecina; Joey și spionatul; Joey și tentația
19,00 Joey - s.
Joex și despărțirea; Joey și mutarea
19,45 Anthony Minghella vs. Cold Mountain
20,00 Cold Mountain - dramă, 2003 (12)
22,00 Deadwood - s.
23,25 Scary Movie 3 - comedie 2003 (12)
0,50 Auto Focus - biografic, 2002
2,35 Petrecere la Ibiza - comedie Germania, 2004
4,05 Willard - horror, 2003 (12)

PRIMA TV

7,00 Teleshopping - rel.
7,30 Desene animate
8,30 Aventuri cu Bob - s.
9,00 Sheena - s.
Cu Gena Lee Nolin
10,00 Casa noastră
10,30 Teleshopping
11,00 Levintza prezintă
11,30 TeleRON
12,30 Roseanne - s.
13,00 Pet show
13,30 Pandantivul - dramă SUA, 2002
Cu Vanessa Redgrave, Chad Willett
15,30 Cronica cârcotașilor - rel.
17,30 Viață de vedetă - doc.
18,00 Focus
Cu Silvia Nicula
19,00 Guiness - lumea recordurilor
20,00 Aventurile familiei Vijelie (AP)
21,00 Schimb de mame (AP) - sezon nou
22,30 Nașul 3 - dramă SUA, 1990
Cu Al Pacino, Robert de Niro, Diane Keaton
1,30 Guiness - lumea recordurilor - rel.
2,00 Focus - rel.

ANTENA 1-TV ARAD

7,00 Concurs interactiv
8,00 Animax - d. a.
8,30 Șapte zile - retrospectiva știrilor
9,30 Disney:
* 101 dalmațieni - s.
* Timon și Pumbea
10,30 Dirijorul - comedie muzicală SUA, 2002
Cu Matthew Broderick, Kristin Chenoweth
12,00 Disparițiii - s.
13,00 Observator
13,15 Tenis. BCR Romanian Open, finala
16,00 Tenis. Meci demonstrativ Ilie Năstase
16,30 Duminica în familie
18,30 7 zile
18,50 Sport
19,00 Observator
20,30 Revanșa starurilor
Prezintă Pepe
Concurenții vor fi analizați
de un juriu format din vedete
22,30 Observator
23,30 Recursul etapei
1,30 Calvarul - thriller Canada, 2000
Cu Gary Busey, Howie Mandel
3,15 Observator - rel.
4,00 Duminica în familie - rel.

INFO TV

9,00 Info 2 - rel.
10,00 Emisiune în lb. maghiară
11,00 Tribuna UAV
12,00 Life magazin
13,30 Info 1 - rel.
14,00 Microb - rel. II
16,00 Cuiul din talpă - Bibarț
17,00 Turismul, dragostea mea - rel.
18,00 Retrospectiva Info
19,00 Confesiuni în premieră - rel.
20,00 Blanche - doc.
21,00 Documentar
22,00 Retrospectiva Info - rel.
23,00 Cei aleși - AP
0,30 Videoclipuri
1,00 Infotext

B1 TV

7,00 Detectivii ultimei șanse; 8,00 Calendar ecumenic; 8,30 Steaua regelui; 9,00 Teleshopping; 9,30 La limită - rel.; 10,00 Trenul vieții - rel.; 11,30 Jet Set. Best of ; 12,00 Top Fan X. Videoclipuri; 13,00 Un nou început - doc.; 13,30 Emisiune religioasă; **14,00 Cascada fermecată - s.;** 15,00 Briefing - rel.; 16,00 Lumea în 10.000 de minute; **17,00 Anunț la mica publicitate - rel.;** 19,00 Economia în 60 de minute; **20,00 Nu privi în urmă - dramă SUA, 1998** ; 22,00 Fashion Emisiune de modă; 22,30 High Life - divertisment; **23,15 Vizuina leului - s.**, rel.; 0,15 Știri - rel.; **0,30 Nu privi în urmă - rel.;** 2,10 Documentar

TV SPORT

7,00 CE de baschet masculin: Italia-Rusia; 9,00 CE de baschet masculin Spania-Letonia; 11,00 Handbal masculin: HC Minaur Baia Mare-HCM Constanța - live; 12,45 CE de baschet masculin: Serbia Muntenegru-Team D4; 15,00 Campionatul german de turisme - live; 16,30 CE de baschet masculin: Grecia-Slovenia; 18,00 Retrospectivă; 18,30 Știrile TV Sport; 19,00 TV Sport Special. Derby-ul Dinamo-Steaua; 20,00 Super Spania: meciuri din Primera Division - live; 0,00 CE de baschet masculin: Croația-Turcia; 2,00 Fotbal. Liga Campionilor

Redacția Adevărul nu își asumă răspunderea pentru modificările ulterioare intervenite în programele TV

NATIONAL TV

7,00 Teleshopping; 7,45 Programul de știri N24; 10,00 Insula copiilor; 10,15 Martin Mystery - d. a.; 11,30 Agenția de turism; 11,30 Automobile; 12,30 Sare și piper - rel.; 14,00 Albumul național; **16,00 Jurnalul lui Eugene Morris Jerome - comedie, 1986;** 18,00 Mr. Bean; 18,30 Meci din Divizia A; Rapid-Pandurii Tg. Jiu - live; **20,30 În mijlocul terorii- thriller SUA, 1991; 22,30 Sunset Grill - thriller SUA, 1993;** 0,30 Mr. Bean; **1,00 În mijlocul terorii - rel.; 2,45 Sunset Grill - rel.; 4,25 Jurnalul lui Eugene Morris Jerome - rel.**

REALITATEA

7,00 Realitatea de la 7; 7,40 Filiere; 8,00 Realitatea de la 8; 8,40 Filiere; 11,00 Realitatea de la 11; 11,15 KiloCruciada; 12,00 Realitatea de la 12; 13,15 Arhitectonic; 14,00 Realitatea de la 14; 14,45 Filiere; 15,00 Jurnal în limba engleză; 15,30 Expat în România; 16,00 Realitatea de la 16; 17,15 Deschide România!; 18,00 Realitatea de la 18; 19,15 Deschide România!; 20,00 Realitatea de la 20; 20,15 Retrospectivă sportivă; 21,00 Realitatea de la 21; 22,00 Realitatea de la 22; 22,15 Parfum de glorie; 23,00 Realitatea de la 23; 23,15 Deschide România!

PRO CINEMA

6,00 Apropo TV; 9,00 Teleshopping; 9,15 Pokemon - d.a.; 9,45 Teleshopping; **10,00 Lupta cu istoria - rel.**; 11,45 Teleshopping; **12,00 Telefonul de la miezul nopții - s.**, rel.; 13,00 Teleshopping; 13,15 Lumea Pro Cinema. Cineprofil: Russel Crowe; **14,00 Întâlnirea - f., rel.; 16,00 Verdict: crimă!** - s. **17,00 Primăvara crimelor - thriller, Canada, 2002 (AP); 19,00 Telefonul de la miezul nopții** - s.; **20,00 Luptă inegală - thriller, Canada-SUA, 1994 (12); 22,00 Profiler: Psihologia crimei** - s. (16); **23,00 Clanul Soprano** - s. (16); **0,15 Luptă inegală - rel. (12); 1,45 Profiler: Psihologia crimei** - s., rel. (16); **2,30 Clanul Soprano - s.**, rel. (16)

ANIVERSĂRI

Cu ocazia aniversării zilei de naștere a distinsului
profesor
GHEORGHE SORA,
Primăria comunei Grăniceri și Școala Generală Grăniceri îi urează multă sănătate, fericire și un călduros,
„LA MULȚI ANI!".
(460, Criș)

VÂNZĂRI APARTAMENTE O CAMERĂ

Vând apartament una cameră, et. II, zona gării, 25.000 Euro. Telefon 0766.722.173. (30555)

Vând garsonieră cf. 3, Confecții, et. 4, preț 8.700 Eu, negociabil. Telefon 0745.557.928 sau 0726.369.055. (30539)

Vând apartament 1 cameră, bucătărie, WC, central, et. 2, preț 25.000 Eu. Telefon 282382, 0723.990.470. (30572)

Vând garsonieră confort I, Grădiște, etaj 3/4, decomandată, îmbunătățită, 15.800 EU negociabil. Telefon 270292, 0740.011.113. (30618)

Vând garsoniere, Micălaca, Alfa, Vlaicu, 18.000 Euro. Telefon 0727.982.469. (30768)

Vând apartament 1 cameră, 24.000 Euro. Telefon 0727.982.469. (30768)

Vând apartament una cameră, Grădiște, îmbunătățit, et. I, zonă liniștită. Telefon 0744.167.595. (30806)

Vând apartament 1 cameră, Vlaicu, 20.000 Euro. Telefon 514699; 0744.934.117. (30843)

Vând urgent apartament 1 cameră, Micălaca, decomandat, 50 mp, amenajat, (ne)mobilat, negociabil. Telefon 279229; 0744.386.741. (30844)

Vând 2 garsoniere cf. 3, et. 2 și 3, zona Vlaicu. Telefon 0744.510.457. (30933)

Vând garsonieră cf. 1, pe str. Poetului. Telefon 0744.683.164. (30959)

Vând, în Lipova, garsonieră cf. 3, preț 150.000.000 lei. Informații telefon 563022, 0724.248.217, 0745.636.264. (29367)

Vând urgent apartament 1 cameră, bucătărie, hol, baie, decomandat, et. 2, Confecții, ocupabil imediat, 14.800 Eu. Telefon 0746.149.546. (30901)

Vând garsonieră, et. 4/4, mobilată, zona Miorița. Telefon 259090; 0722.349.092. (31237)

VÂNZĂRI APARTAMENTE DOUĂ CAMERE

Vând apartament 2 camere, zona Miorița, parter. Telefon 368519, după ora 13; 0744.540.808. (30469)

Vând apartament 2 camere, amenajat, fără Legea 112, zona centru, preț 25.000 Eu. Telefon 210464, 0788.488.075. (30346)

Vând urgent apartament 2 camere renovat A-Z, str. Eminescu, nr. 50, 27.000 EU fără intermediari. Telefon 0741.140.837. (31129)

Vând apartament 2 camere, central, 38.000 Euro. Telefon 0724.347.972. (30468)

Vând urgent, apartament ultracentral, 2 camere mari, bucătărie mare, 2 balcoane, antreu, baie, cămară alimente, curte, loc parcare. Telefon 0745.596.658. (30565)

Vând apartament la casă 2 camere, zonă centrală, 22.500 Eu. Telefon 0742.456.026. (30586)

Vând apartament 2 camere Micălaca-Orizont, parter, confort I, amenajat de lux, termopan, modificări interioare, zidărie sticlă, ușă schimbate, totul de ultimă oră, preț 33.800 EU. Telefon 0722.272.959. (30620)

Vând apartament 2 camere, Micălaca, Alfa, Vlaicu, Confecții, Aradul Nou, 26.000 Euro-31.000 Euro. Telefon 0727.982.469. (30768)

Vând apartament 2 camere, în Sebiș, îmbunătățit. Telefon 325035. (30941)

Ocazie! Vând apartament 2 camere, ultracentral, 86 mp, proprietate (la casă), preț 36.000 Euro. Telefon 0721.612.964. (30810)

Vând apartament 2 camere, zona 300, (ne)mobilat. Telefon 0746.057.233, după ora 16. (30807)

Vând apartament 2 camere, semidecomandat, et. 9/10, îmbunătățit, Fortuna, 24.000 Euro. Telefon 0743.084.461; 0257-273664. (30830)

Vând apartament 2 camere îmbunătățit, Lipova, Oborului, etaj 3. Telefon 0722.391.293, 561612. (Ag. Lipova, 329)

Vând apartament 2 camere bloc 102, Micălaca, 70 mp, semidecomandat, semimobilat, proaspăt zugrăvit, etaj 6/8, interfon, ușă metal, gresie, faianță. Informații telefon 0724.039.464. (31180)

Vând urgent apartament 2 camere Micălaca, modern amenajat, mobilat (nemobilat). Telefon 0744.627.861. (31222)

Ocazie! Vând apartament 2 camere, Vlaicu, nedecomandat, 20.500 Euro. Telefon 0722.645.898. (31239)

Vând 2 apartament cu 2 camere, et. II, amenajat ultramodern, confort I, Vlaicu, preț 32.500 Euro, negociabil. Telefon 259090; 0722.349.092. (31237)

VÂNZĂRI APARTAMENTE TREI CAMERE

Vând avantajos, în LIPOVA, apartament la casă, 3 camere, dependințe, hol închis, lângă Tribunalul Lipova. Telefon 0722.237.792. (30559)

Vând (schimb cu casă), apartament 3 camere decomandat, 2 balcoane, contorizat, interfon, bloc X34, preț 31.000 EU negociabil. Telefon 240494, 0723.061.715. (30618)

Vând apartament 3 camere parter înalt, 75 mp, Vlaicu, 30.000 EU negociabil. Telefon 272226, 0745.135.555. (30643, 644)

Vând apartament 3 camere, Micălaca, Alfa, Vlaicu, negociabil. Telefon 0727.982.469. (30768)

Vând apartament 3 camere, decomandate, 2 băi, 2 debara, garaj, boxă, et. I, zona 300, preț 42.000 Euro, negociabil. Informații 0741.051.659; 213410. (30800)

Vând apartament 3 camere, et. 3/4, zona Vlaicu, str. Fluturilor, bl. 12, parchet, gresie, faianță, boxă, contorizat apă + căldură + interfon, 27.000 Euro, negociabil (fără ipotecar). Telefon 289030, 0724.983.915. (30719)

Vând apartament 3 camere, decomandat, contorizat, Micălaca, bl. 201, ap. 1, preț 42.000 Eu. Telefon 259358. (30985)

Vând apartament 3 camere, localitatea Vladimirescu, str. Gării. Telefon 0743.598.719. (31025)

Vând apartament 3 camere str. T. Vladimirescu, 52.000 EU sau schimb cu casă central. Telefon 234490. (30614)

Vând apartament 3 camere decomandat, 2 balcoane, unul la bucătărie, confort I, zona Vlaicu. Informații telefon 242582, 0357-407337, 0766.530.551. (Ag. UTA, 1274)

Vând apartament la casă 3 camere, bucătărie, spais, loc pentru baie, coridor, total 98 mp, încălzire teracotă cu lemne, două magazii și grădină 400 mp, Legea 112, 22.500 EU. Telefon 286871. (31144)

Vând apartament la casă, 97 mp, + 47 mp curte, neamenajat, str. Al. Gavra, nr. 1, zona Piața Mare, 35.000 EU negociabil. Telefon 0722.986.692. (31096)

Vând apartament 3 camere confort I, etaj X, Vlaicu, preț 25.000 EU negociabil. Telefon 242211, 0742.401.250. (31105)

Vând apartament 3 camere, Micălaca bl. 530, sc. A, gresie, faianță, contorizat. Telefon 0723.785.902. (1282, UTA)

Vând apartament 3 camere, confort Ii, parter, Vlaicu, s-61 mp, ocupabil imediat, accept credit ipotecar, preț 30.000 Euro, negociabil. Telefon 259090; 0722.349.092. (31237)

VÂNZĂRI APARTAMENTE PATRU CAMERE

Vând apartament amenajat, orașul Ineu, 4 camere, et. 4/4, negociabil. Telefon 0742.911.578. (30536)

Vând apartament 4 camere, Vlaicu, la I-uri și Z-uri, s.130 mp, 48.000 Euro, negociabil. Telefon 0727.982.469. (30768)

Vând apartament 4 camere, decomandat, amenajat, termotecă, Micălaca. Informații 0745.360.725. (30798)

Vând urgent apartament 4 camere, amenajat lux, 2 băi, 2 balcoane, et. 3/4, Confecții. Telefon 0724.347.972. (30820)

Vând apartament 4 camere 200 mp, Legea 112, achitat, etaj I, central, balcon, 2 băi, preț 75.000 EU. Telefon 0722.606.527. (31213)

VÂNZĂRI CASE

Vând casă, Legea 112, 4 camere, bucătărie, 1080 mp, preț 37.000 Euro, negociabil, str. Septimiu, nr. 35. Telefon 0721.376.451; 273040. (30912)

Vând (schimb cu garsonieră + diferență) casă în Tauț, 3.000 mp, 130 pomi. Telefon 214415, 0745.003.019. (30563)

Vând casă mare, cu toate utilitățile și HALĂ MARE, Gai. Telefon 275277. (29586)

Vând casă cărămidă, 3 camere, 150 mp locuibil, încălzire centrală, facilități, 750 mp grădină, 6 Vânători, 53.000 Eu, negociabil. Telefon 0745.895.483. (UTA, 1219)

Vând urgent casă 3 camere + 2 holuri + bucătărie + grădină front stradal 30 ml , 6-700 mp, str. Cetății nr. 4. Telefon 0741.291.406, 0745.862.042. (30176)

Vând casă 3 camere, bucătărie, anexe, st 1.400 mp, localitatea Peregul Mic, preț 7.500 Eu. Telefon 210464, 0788.488.075. (30346)

Vând urgent vilă nouă P+1, Micălaca. Telefon 0742.194.236, 219252. (30502)

Vând casă cu anexă Aron Pumnu, nr. 72. Telefon 273818. (30739)

Ocazie! Vând casă Păuliș, 2000 mp, 35.000 Euro. Telefon 0721.612.964. (30810)

Vând casă mică cu teren 635 mp, în Grădiște, între case, preț 38.000 Euro, negociabil. Telefon 259996, după ora 16; 0745.656.635. (30778)

Vând casă locuibilă în Tăgădău, 4 camere + anexe, curte asfaltată, poartă fier, 14.500 Eu. Telefon 322407. (20978)

Vând casă (compusă din 2 clădiri) în Variașul Mic, recent renovată. Informații telefon 0257-411345. (30891, 30892)

Vând casă 3 camere, bucătărie, cămară, baie, suprafața 720 mp, în Grădiște, str. Petru Rareș nr. 105. Informații telefon 0747.453.816. (31010)

Vând casă în roșu, cu mansardă, demisol, garaj dublu, suprafața locuibilă 480 mp, teren total 900 mp, zona Pârneava. Telefon 0743.029.943. (UTA, 1162)

Vând casă nouă cărămidă 3 camere mari + baie + bucătărie + hol mare, pod înalt (posibil mansardare) teren 1500 mp, zonă liniștită, Turnu. Telefon 533144, 348208, 0723.197.351, preț 38.000 EU negociabil. (30521

Vând urgent în Ghioroc, casă 5 camere, grădină. Telefon 461392. (31036)

Vând casă modestă cu teren de 800 mp, str. Lipovei, nr. 30, preț 75.000 EU. Telefon 0721.471.246. (30998)

Vând casă str. Blanduziei colț cu str. Kogălniceanu, 135 mp, bună pentru privatizare, preț 48.000 EU. Telefon 0723.779.355. (30998)

Vând casă 3 camere dependințe, anexe gospodărești, teren 200 mp, pe str. Șaguna, nr. 46. Telefon 256854. (30991)

Vând casă în Sântana, 5 camere, dependințe. Telefon 462929. (Ag. Sântana, 270)

Vând 2 proprietăți mari, alăturate, moderne, cu tot confortul, cu grădină mari, în Aradul Nou, str. Coloniștilor. Telefon 0257-286528. (31209)

Vând urgent casă în Nădlac, str. Ion Slavici, nr. 97, compusă din 4 camere, bucătărie, hol, baie, încălzire centrală, garaj, curte, grădină + anexe, preț negociabil. Telefon 0257-473350; 0742.395.852. (31252)

Vând casă în Conop, nr. 55, cu grădină 0,5 ha. Informații Pecica, nr. 1116, telefon 468082. (1281, UTA)

Important

La solicitarea celor interesați publicăm și fotografiile (alb-negru) aferente anunțurilor de vânzări case, mașini sau apartamente.

Vând casă nouă, în comuna Păuliș, teren 1.250 mp, util 180 mp, preț 40.000 Eu, negociabil. Telefon 0722.295.356. (30556)

Vând casă în roșu, Subcetate, cu teren 1000 mp. Telefon 0744.534.384, 0744.795.538. (30650)

Vând casă în Vladimirescu, 3 camere, apă, gaz, grădină, 1.100 mp. Telefon 251392, 0721.716.143. (30690)

Vând casă 2 camere, bucătărie, cămară, baie, anexe, încălzire gaz metan, suprafața utilă 60 mp, suprafața totală teren 260 mp. Telefon 213357, 0744.690.169. Arad, str. O. Goga. nr. 59/A. (30733)

Vând casă în localitatea Odvoș la șosea, 2500 mp, ideal privatizare, preț 14.000 EU. Telefon 0724.972.704. (30762)

Ocazie! Vând casă modernă, piscină, gazon, 2 garaje, alarmă, mobilată, toate utilitățile la cheie, zonă neinundabilă, str. Iosif Nădejde, nr. 3. Telefon 0745.104.215. (30800)

Vând casă P+M, Aradul Nou, zonă liniștită, 210 mp. utili, construcție 2004-2005, 3 dormitoare, 3 băi, bucătărie, sufragerie, zonă de zi, birou, arhitectură și finisaje moderne, curte, garaj, preț la vedere. Informații telefon 0745.947.771. (30800)

Vând casă mare cu grădină, localitatea Moroda, nr. 422. Informații 214681; 0722.491.967. (30709)

Vând casă cu anexă, grădină 3.8 ha arabil și pomi, lângă Hălmagiu. Telefon 0745.234.322. (Ag. Gurahonț)

Vând casă în Sântana, str. Aurel Vlaicu, nr. 28. Informații telefon 463446. (Ag. Sântana, 273)

Vând casă Pârneava, toate utilitățile. Telefon 0357-412588, 0726.350.199. (31155)

Vând casă solidă 3 camere, baie, tot confortul, gaz, calorifere, termopan, teren 1400 mp, Sânicolau Mic și mobilă dormitor și o bibliotecă deosebită din Germania, preț bun. Telefon 286799, 0744.827.047. (31160)

Vând casă în Curtici, toate utilitățile. Telefon 0740.183.918, preț 65.000 EU. (31158)

Vând în Ineu, casă mare, casă mică, baie, garaj, grădină. Telefon 513224. (Ag. Ineu, 348)

Vând vilă nouă în Ghioroc cu tot confortul, livadă 1500 mp, strada principală. Telefon 251885, 0722.253.236. (31189)

Vând casă 22.000 EU negociabil. Telefon 0741.250.912. (31205)

Vând casă cu etaj + grădină cărămidă, recent renovată, modern, Sânicolau Mic, zonă bună, 100.000 EU ușor negociabil. Telefon 0788.578.921. (31227)

Vând urgent casă Aradul Nou, toate utilitățile st 1440 mp. Telefon 256128, 0745.239.523. (31230)

Vând casă, Calea Radnei, ideal privatizare, preț 60.000 Euro, negociabil. Telefon 259090; 0722.349.092. (31237)

VÂNZĂRI SPAȚII

Vând SPAȚIU COMERCIAL, str. Eminescu. Telefon 0788.690.817. (31240)

Vând COMPLEX de BIROURI ultracentral, s.t-1804 mp, sc-1.000 mp, f.s. 50/36 ml, posibil alte destinații. Telefon 259090; 0722.349.092. (31237)

VÂNZĂRI TERENURI

Vând 37 hectare compacte teren agricol, la Chișineu Criș. Telefon 0744.555.474.

Vând 22400 mp, zona Sere-Grădiște. Telefon 0744.350.815. (30905)

Vând 1500 mp, Grădiște, prelungirea străzii Zărandului, 20 Euro/mp. Telefon 0722.316.378. (30905)

Vând teren intravilan, Mîndruloc, 1450 mp, f.s. 14 ml, apă, gaz. Telefon 216180. (30794)

Vând teren 1,60 ha în asociație, zona Curtici, preț 2.700 Eu, negociabil. Telefon 210464, 0745.606.660, 0788.479.207. (30346)

Vând teren, Calea Timișorii. Telefon 0724.347.972. (30468)

Vând teren 165 ha, la șosea națională Arad-Oradea, f.s. 1500 ml, între Zimand-Șimand. Telefon 0724.347.972. (30468)

Vând terenuri în zonele Cermei, Iratoș, Pecica, Vinga, Utviniș, Zădăreni, Cruceni, Galșa, Ineu. Telefon 0727.982.469. (30768)

Ocazie! Vând teren 7 ha la Sere, preș 5Eu./mp. Telefon 0721.612.964. (30810)

Vând teren în Cuvin, 3.000 mp, pentru casp, 10 Eu./mp. Telefon 0721.612.964. (30810)

Vând pământ 3,14 ha tarlaua 119, Romgera Sântana, 1700 Euro/ha. Telefon 253470. (30880)

Vând teren intravilan 253 mp, str. C. Curcanul, nr. 28, preț 37.500 Euro, negociabil. Informații 0745.104.215. (30890)

Vând teren arabil 1,80 ha în Variașul Mic. Informații telefon 0257-411345. (30891, 30892)

Vând loc de casă 684 mp, fs 14 ml, cu toate utilitățile la stradă. Telefon 279471, 0746.860.671. (30684)

Vând urgent teren în Pârneava 1200 mp, 45 Euro/mp. Telefon 0724.333.223. (30354)

Vând teren intravilan 2750 mp cu casă modestă, zona Viilor, la șosea. Telefon 0745.232.516. (31042)

Vând teren intravilan localitatea Sânleani, suprafața 830 mp, preț 28.000 EU. Telefon 0721.471.246. (30998)

Vând teren intravilan 800 mp Micălaca, str. Podgorie, preț 70 EU/mp. Telefon 0721.471.246. (30998)

Vând 1.80 ha teren arabil cu CF în asociația comunei Șiria. Telefon 256854. (30991)

Vând loc casă 700 mp, str. Filotei, nr. 8, Cartier Silvaș, 15.000 EU. Telefon 0741.968.780. (31143)

Vând teren construcție casă, Aradul Nou, suprafața 375 mp. Telefon 0722.226.403. (31104)

Vând teren agricol situat pe șoseaua Arad-Zădăreni, pe stânga, în suprafață de 1.4 ha. Informații telefon 0742.013.557, 286224. (31206)

Vând teren 2000 mp Aradul Nou, fs 40 mp, Tabacovici + casă 3 camere. Telefon 0722.606.527. (31213)

Vând teren zona industrială Nădab, 2400 mp. Informații telefon 352687 sau 0746.174.677. (31223)

Vnd terenuri intravilane pentru construcții în Micălaca, Vladimirescu, Mândruloc, suprafețe diferite, 500-3200 mp, utilități, preț între 8-30 Euro/mp. Telefon 259090; 0722.349.092. (31237)

VÂNZĂRI AUTO

Vând avantajos RENAULT SCENIC 4x4, benzină, 2001, full option, 11.500 Eu. Telefon 0722.237.792. (30559)

Vând Opel Corsa, fabricație 1986, înmatriculat, verificare aprilie 2006. Telefon 276845, dimineața. (30493)

Vând automobil mixt TV14FA cu taxele la zi. Informații telefon 0743.012.696. (30515)

Vând Mercedes C.200 CDi, full extrase, fabricație 2000. Telefon 0745.235.143. (30531)

Vând Dacia 1310, CIV, nr. noi, an 1988, 875 Eu. Telefon 0723.045.296. (30509)

Vând Volkswagen Golf IV 1,9 TDi, alb, combi, 101 CP, an 2000, climă, 4xairbag, 4xgeamuri electrice, încălzire în scaune, sirocou, vama achitată, recent adus, 8.900 Eu. Telefon 0724.090.194, 0726.756.581. (30549)

Vând Volkswagen Passat 1,6, an 2002, roșu, combi, 101 CP, climă, geamuri electrice, încălzire în scaune, ABS, 4xairbag, ESP, recent adus, vama achitată, 8.950 Eu. Telefon 0724.090.194, 0726.756.581. (30549)

Vând Dacia Berlină, injecție + gaz, an 2000, preț 2.550 Eu negociabil. Telefon 0740.776.151. (30555)

Vând Dacia Berlină, an 2000, preț 2.600 Eu. Telefon 0721.534.484. (30555)

Vând BMW 525 Diesel, an 2001.07, full options, preț negociabil. Telefon 0722.315.202. (30575)

Vând Golf IV Diesel dotări multiple, 9350 EU negociabil. Telefon 0747.056.235. (30658)

Vând Opel Corsa 1,2 benzină, climpă, ABS, jante aluminiu, alarmă, stare excelentă. Telefon 0744.844.127, 0744.774.647. (30629)

Vând Autoutilitară marca Fiat. Telefon 384074. (30711)

Vând motor tractor U-650, stare excepțională. Telefon 0744.916.385. (30774)

Vând Alfa Romeo benzină, 1992, motor 2000, full option, stare impecabilă, preț 4.000 Euro. Telefon 0721.612.964. (30810)

Vând Cielo din 1997, stare excepțională, preț avantajos. Telefon 0723.025.899. (30805)

Vând Dacia 1310, an 1987, stare foarte bună, preț 1200 Euro. Telefon 0741.202.251. (30899)

Vând urgent Audi 100 cc, 1088, recarosat 2001, central, servo, trapă, climă, încălzire scaune, interior A6 uși cu clapetă, cui, preț 3600 Euro, negociabil. Telefon 0742.952.977. (30884)

Vând Iveco Turbo Daly 59-12, frigorific, an 1992, 6 tone, 8750 Euro. Telefon 0722.577.061. (30911)

Vând tractor U-650, în perfectă stare de funcționare, an fabricație 1995, vizibil Chișineu Criș, Piața Avram Iancu, nr. 10. Telefon 0721.619.571. (555, Criș)

Vând ARO camionetă, motor Brașov, stare bună. Telefon 0744.691.083, 468315. (30951)

Vând Dacia 1310 Diesel, 1990, VT. Telefon 0744.555.228, 0726.925.345. (Criș, 557)

Vând Opel Astra Combi 2000 DTi, fabricație 2003, full extra + navigație. Telefon 0726.355.430. (30955)

Vând Wartburg 323. Telefon 0746.187.362. (Lipova, 325)

Vând Renault 21 Diesel, 1990, alarmă, închidere centralizată. Telefon 0257-252768, 0745.611.323. (30865)

Vând Ford Mondeo Combi, Turbo Diesel, an fabricație 1996, cu climă, airbag, ABS, servo centralizată, adusă din Germania, preț 1.200 Eu. Informații telefon 0721.568.271. (31016)

Vând Opel Omega Caravan 2,2 DTi, an 2001, full extrase, recent înmatriculat, 10.300 Eu. Telefon 0722.518.881, 0742.111.835. (31079)

Vând Lada 2105, an 1986, CIV+VT 2007, motor 1295 cmc. Telefon 0257-464027; 0724.924.398. (30896)

Vând Audi A4, TDi, triptronic, an fabricație 2004, culoare alb, Break. Telefon 0744.621.968. (30511)

(Continuare în pag. 13)

Program ADEVĂRUL Cotidian independent Arad
MICA PUBLICITATE tel. 210.775 luni-vineri 8⁰⁰- 19⁰⁰ sâmbătă închis duminică 9⁰⁰- 12⁰⁰
ANUNȚURILE DE DECES SE PUBLICĂ GRATUIT.
MARE PUBLICITATE tel/fax 280.904 luni-vineri 8⁰⁰- 19⁰⁰ sâmbătă închis duminică 9⁰⁰- 12⁰⁰

(Urmare din pag. 12)

Vând Volkswagen Golf 4 option, roșu, an 2001, stare impecabilă; vând Dacia 1310 berlină, an 2000, gri metalizat, păstrată în garaj, stare foarte bună. Telefon 0744.697.635. (30780)

Vând Dacia papuc, 5 locuri, acoperită fibră sticlă, an 96, stare bună, 2.300 Eu, negociabil. Telefon 0747.415.875. (31072)

Vând Dacia Breck an '87, trapă cui remorcă, 900 EU. Telefon 0742.902.683. (30636)

Vând Volskwagen Golf IV model benzină, motor 1,4 V multiple dotări, preț 8.800 EU. Telefon 0745.235.131, 0744.647.341. (31062)

Vând Dacia 1300 CIV, numere noi, 600 EU. Telefon 0723.045.296. (31113)

Vând tractor U 445 plug și piese de rezervă. Telefon 0257-371744, 0740.275.243. (31138)

Vând Audi A4 1,9 TDI an 2002 full option, preț negociabil. Informații telefon 0722.315.202. (31131)

Vând combină Claas Cosmos, masa 2.20 m. Telefon 0744.544.213. (31116)

Vând Autobasculantă Raba 8 tone, acte la zi. Informații telefon 0745.864.628 sau 316316. AG. Gurahonț)

ADANTINO SRL vinde: ATV-uri, MOTOCICLETE, SCUTERE, ACCESORII. Telefon 0257-218214, 0742.766.922. (29683)

Vând Dacia 1310, an 1988, numere noi, bună, 850 EU. Telefon 0727.203.605. (31113)

Vând Opel Corsa 2001 4 uși, aer condiționat, electrice, 59.000 km; Opel Astra Kombi Diesel 2000 cmc DTI an fabricație 2003. Telefon 0744.552.140. (31153)

Vând buldozer șenilar cu lamă S 650; tractor românesc cu încărcător și cupă 33 cp; tractor 550 și un Fiat de 45 CP nefolosite în țară, aduse din import. Telefon 0744.552.140. (31156)

Vând tractor 650 CIV, remorcă, plug, disc, tocătoare. Telefon 0745.610.929. (31149)

Vând ARO 320 și camion Saviem stare foarte bună de funcționare. Telefon 0745.911.856. (31127)

Vând IVECO Magirus 7,5 tone cu prelată (motor defect). Telefon 0723.186.835, 0257-286174. (31159)

Vând 4 cauciucuri 900/20, cutie de viteză Saviem, motor Saviem, arcuri Saviem, punte spate. Telefon 0724.425.221. (31163)

Vând motocicletă Yamaha Virago XY 535, 34 CP, an 1993, stare ireproșabilă, 8350 km, neânmatriculată. Telefon 0720.594.784. (31198)

Vând Dacia Logan Laureat, nouă, numere provizorii, albastră, toate îmbunătățirile, 7500 EU negociabil. Telefon 0723.088.470. (31204)

Vând combină recoltat porumb știuleți, tractor MF 120 CP, RENAULT 55 CP cu cupă, FORD 45 CP, INTERNAȚIONAL 45 CP, greble fân, prese balotat, semănători grâu, pluguri 2-3-4 brăzdare reversibile, cositori, tocători, disc și altele. Telefon 0741.660.896; 0742.693.369. (31244)

Vând urgent Dacia Nova, an 1996, preț negociabil. Telefon 0742.979.408. (331, Lipova)

VÂNZĂRI ELECTRO

Vindem CASE MARCAT, CÂNTARE, I. L. CARAGIALE nr. 22. Telefon 272727; 282829; 0745.520.497. (29457)

Vând CASE MARCAT FISCALE, CÂNTARE ELECTRONICE, str. STÂNJENEL 6. Telefon 279702; 0745.395.107; 0722.707.432; 0788.737.342. (29031)

Vindem CASE MARCAT FISCALE, CONSUMABILE, CÂNTARE ELECTRONICE, str. VICENȚIU BABEȘ nr. 22A. Telefon 211211, 0742.352.277; 0788.352.277. (29714)

Vindem: COMBINE FRIGORIFICE, CONGELATOARE, LĂZI, TELEVIZOARE, MAȘINI DE SPĂLAT AUTOMATE, VITRINE FRIGORIFICE, ANVELOPE. Asigurăm transport. Calea Radnei 151. Telefon 369090, 0743.662.845. (26910)

Vând CÂNTARE ELECTRONICE și MECANICE, CASE de MARCAT. Telefon 281020. (28298)

Numai pe Calea Radnei 225, Arad, RATE FĂRĂ DOBÂNDĂ, FĂRĂ AVANS, reduceri la plata cash. Vindem MAȘINI SPĂLAT, FRIGORIFICE, TC COLOR, ARAGAZE. Telefon 259339, 0744.706.321, Lipova - 563027. (30091)

Vând mașină spălat vase, Bosch, nouă. Telefon 0742.495.053. (Ag. UTA, 1249)

Vând vitrină frigorifică orizontală, preț 260 EU. Telefon 0741.019.484. (Ag. UTA, 1275)

VÂNZĂRI DIVERSE

Vând NISIP, BALAST, SORTURI, transport la domiciliul clientului. Telefon 214415; 0745.003.018. (29684)

Vând PLASĂ GARD; RABITZ; CUIE; SÂRMĂ, TABLĂ, ELECTROZI, COTURI și BURLANE etc. Str. Vrabiei 4, telefon 289997; www.garduri.ro (29536)

Vând BOLȚARI TERMOIZOLANȚI beton și zgură cărămidă, omologați, diferite dimensiuni și STÂLPI ORNAMENTALI 0,80 cm, la cele mai mici prețuri. Telefon 283683, 0722.621.600, 0722.870.752. (18907)

Vând NISIP, BALAST, SORT, la domiciliul clientului. Telefon 255672; 0744.987.273. (29409)

Vând LEMNE FOC, NISIP, BALAST, SORTURI, la domiciliul clientului. Telefon 214415; 0745.003.019. (29684)

Vând disc 4.2 în V, pentru tractor mare. Telefon 0744.633.584; 0257/536388. (29721)

Vând NISIP, BALAST, la domiciliu, preferabil 3 mc. Telefon 0741.679.475. (30388)

Vând BALAST, NISIP, PIATRĂ, domiciliul clientului auto 16 to. Telefon 0723.547.364. (30403)

Vând aparat sudură (triodină), pompă sumersibilă trifazică 45-50 mc/ oră și cazan încălzire centrală pe lemne (nou). Telefon 0745.266.429. (Sântana, 264)

Vând NISIP, BALAST, SORTURI, la domiciliul clientului. Telefon 0745.272.375. (30470)

Vând BOLȚARI (BCU) termoizolanți. Telefon 0745.235.143, 0722.876.225. (30531)

Vând NISIP, BALAST, la domiciliu, preferabil 3 mc. Telefon 0740.120.697. (30573)

Vând mașini industriale cu 2 ace și simple. Telefon 0747.801.333. (30651)

Vând mobilă, cuier hol și două fotolii stare foarte bună, la preț rezonabil. Relații la telefon 218830, 0745.139.280. (30653)

Vând LEMNE FOC esență tare, preț 700.000 lei/mc. Telefon 278436, 0740.774.642. (30601)

Vând un loc de veci amenajat, Eternitatea. Telefon 0726.992.948, 0357-419369. (Ag. UTA, 1249)

Vând mobilă, dormitor complet, furnir de nuc, stare foarte bună; mobilă cameră de zi, furnir de nuc, stare foarte bună. Telefon 213357, 0744.690.169. (30736, 737)

Vând NISIP, BALAST, LEMNE FOC, la domiciliu. Telefon 214535; 0742.749.698. (30798)

Vând CIMENT 155.000 sac, ȚIGLĂ 15.000 buc; blocuri ceramice 2300 mc, oțel beton 4500 kg. Telefon 0788.706.043; 0788.633.779, str. Cocorilor, nr. 34. (30804)

Vând plug PP3-30 cu șină, stare foarte bună de funcționare, preț negociabil. Telefon 0740.409.477. (UTA, 1272)

Vând compresor 500 L timpuri Noi, cupă excavator 1 mc, cupă Vola 2 mc. Telefon 0723.636.191. (30500)

Vând 2 baloane de sticlă 50-120 lt + butoi lemn. Telefon 0727.794.973. (31046)

Vând mobilier Ameland, stejar masiv. Telefon 0746.244.616. (31080)

Vând 10 buc purcei de 9 săptămâni rasa Landrace, preț 1.600 buc. Informații telefon 278803. (31069)

Vând tabureți mici, tapițați, tip buturugă, dulăpior suspendat alb, ceas quartz birou. Telefon 251885, 0722.253.236. (30707)

Vând cuvertură nouă, model popular, fond negru cu flori colorate; cuvertură modele geometrice bordo cu galben; pături. Telefon 251885, 0722.253.236. (30707)

Vând vană fontă, boiler, radiator cu ulei, mobilier diferit, lăzi cereale, cărucior piață metalic, tulpină nuc, covoare. Telefon 256854. (30991)

Vând baloane de sticlă, de 50 litri. Telefon 286247. (31108)

Vând birou nou pentru calculator; birou puțin folosit; corpuri de bucătărie; dulap haine și una bibliotecă. Telefon 0744.552.140. (31156)

Vând LEMNE FOC tăiate și crăpate, 700.000 lei/mc. Telefon 278583, 0746.601.292. (31128)

Vând garaj auto, Vlaicu, Piața Fortuna, 1800 EU. Telefon 0741.968.780. (31143)

Vând PUICUȚE ouătoare rasa IZA Braun, în producție. Telefon 218264. (31091)

Vând plug PP 3 și cultivator. Telefon 0727.336.024, 0257-328018, localitatea Cermei. (31092)

Vând garaj autorizat Micălaca-Orizont, preț negociabil. Telefon 0723.213.287, 0723.547.531. (31151)

Vând (lichidez) pult, raft bar, tuburi CO2, frigider, congelator, cântar 100 kg. Telefon 0723.516.172. (31123)

Vând UTILAJE TÂMPLĂRIE abricht, banzic, circular. Telefon 0746.981.525. (31164)

Vând un cazan încălzire centrală marca VIA DRUB 30 kw pe lemne, cărbuni, stare foarte bună. Telefon 0724.356.754. (Ag. Ineu, 349)

Vând urgent 1 taur, vițele, 1 iapă cu 1 mânză și vaci cu lapte. Telefon 230712, 0724.006.648. (31166)

Vând NISIP, BALASTRU, PIATRĂ cu autobasculantă 16 tone. Cele mai mici prețuri. Telefon 0723.547.364. (31184)

Vând aparat sudură electric, monofazic, reglabil. Telefon 250018. (31186)

Vând garaj zona Fortuna, autorizat, curent, rafturi. Telefon 251885, 0722.253.236. (31189)

Vând țiglă, vană, chiuvetă, lucruri din demolări. Telefon 256721, 0742.161.577. (31200)

Vând căsuță Ștrandul „Neptun". Telefon 0744.439.590. (31202)

Vând cătei ciobănesc german cu pedigree. Telefon 0257-286570, 0727.248.893. (31229)

Vând mașină tăieței profesională cu rafturi și site. Telefon 463384. (274, Sântana)

CUMPĂRĂRI TERENURI, IMOBILIARE

Cumpăr apartament 2-3 camere, etaj intermediar; casă în roșu sau teren intravilan. Telefon 214416; 0726.130.605, permanent. (30996)

Cumpăr pământ agricol, raza municipiului Arad. Telefon 0745.895.483. (UTA, 1219)

Persoană fizică, cumpăr garsonieră, apartament 1 cameră, apartament 2 camere, exclus intermediari și zona Confecții-Alfa. Telefon 0741.998.172. (31024)

Cumpăr loc de casă în zona de deal la șosea, în localitățile: GHIOROC, PĂULIȘ, MINIȘ. Plata pe loc. Telefon 0257-467058, 0726.366.200. (31154)

Cumpăr teren arabil între Arad și Șofronea. Telefon 0724.373.950. (21242)

Cumpăr apartament 2-3 camere, et. I-II zona 300, vedere spre Mureș. Telefon 259090; 0722.349.092. (31237)

CUMPĂRĂRI DIVERSE

Cumpăr pene de gâscă vechi și noi. Telefon 0742.299.805, 210480. (29843)

Cumpăr pene vechi și noi. Telefon 0745.983.893. (30521)

Cumpăr pene vechi și noi, preț foarte bun. Telefon 0741.689.068. (30585)

Cumpăr floarea soarelui. Telefon 0745.037.225; 0788.285.802. (30783)

Cumpăr calorifere 30.000 elementul. Telefon 0741.134.368. (30835)

LOCURI DE MUNCĂ

Angajăm DISPECERĂ pe termen nelimitate. Telefon 281111; 280000. (p)

Angajez PAZNIC DE NOAPTE, SUDOR, LĂCĂTUȘI, ZIDARI, ZUGRAVI. Telefon 0744.844.356. (30989)

Angajez VÂNZĂTOARE, magazin alimentar non stop, numai cu calificare. Telefon 0744.621.968, 0744.555.076. (30513)

SC BAT ARAD SA angajează AUTOMACARAGIU autorizat ISCIR. Telefon 289700, 273242 int. 117. (30624)

SC DUMAGAS SRL - CRAIOVA, selecționează CONDUCĂTORI AUTO PROFESIONIȘTI cu experiență minim 2 ani, pentru transport INTERN și INTERNAȚIONAL de mărfuri (prelate, cisterne alimentare, transportoare, dube frigorifice). Se oferă remunerație corespunzătoare. Relații la telefon 0251-418447. (f. 3712216)

FIRMĂ DE COMERȚ accesorii piese de schimb și utilaje pentru industria încălțămintei angajează AGENT VÂNZĂRI pentru ZONA ARAD-TIMIȘOARA. Relații telefon 0744.626.626. (f. 3712222)

SC angajează urgent ELECTRICIENI cu carnet electrician, condiții avantajoase. Telefon 276750, 0788.575.697. (30964)

SC angajez ZIDARI, ZUGRAVI, DULGHER și NECALIFICAȚI, salar negociabil. Telefon 0745.960.525. (30987)

SC TRIS COMPANY (tâmplărie aluminiu) angajăm: LĂCĂTUȘI și TINERE (pot fi și studente) pentru post de SECRETARĂ. Telefon 233147.

FIRMĂ angajează AGENȚI COMERCIALI. Informații la telefon 0723.343.976. (31076)

Școala Specială ȘIRIA organizează concurs în 3 OCTOMBRIE 2005, ora 10, pentru: 1 post CONTABIL, studii medii sau superioare de specialitate; 1/2 post MUNCITOR CALIFICAT, Școală profesională. Telefon 531131. (30949)

Angajez ASISTENT(Ă) FARMACIE, program normal, redus, localitatea Turnu. Telefon 533144. (30520)

Restaurant, angajează OSPĂTARE, BARMANE, FEMEIE de SERVICIU, vârsta 35 ani. Telefon 229409, 0742.275.355. (31031)

SC MILLEFIORI SRL Arad, Calea Zimandului, nr. 26, angajează INGINERI. CV la fax 278404, 216694. (30986)

Angajăm VÂNZĂTOARE. Telefon 281929, 0788.706.043. (31148)

SOCIETATE angajează FACTURISTĂ. Cerințe: cunoștințe PC, preferabil studii superioare. Telefon 0740.042.414. (31137)

SC angajează urgent ZIDARI, ZUGRAVI și DULGHERI. Telefon 0745.888.063. (31150)

Angajăm SPĂLĂTORI AUTP cu carte de muncă. Telefon 0788.506.893. (31102)

Angajăm ȘOFER str. Bârsei, nr. 31, posibil cazare. Telefon 0741.578.692. (31162)

Angajăm ȘOFER gradele B-C, pentru camion RABA, cazare. Telefon 0724.425.221. (31163)

SC angajează PERSONAL, nu necesită calificare. Relații la telefon 0257-218661. (31168)

SOCIETATE COMERCIALĂ angajează SECRETARĂ cunoștințe avansate de limba italiană. Telefon 0744.772.428 după ora 18 - 260541. (31179)

CABINET STOMATOLOGIC angajăm ASISTENTĂ MEDICALĂ, promoția 2005. Telefon 0722.465.096, 232757. (31183)

SC DARIMEX AGROPRODEX SA Arad, angajează MUNCITORI NECALIFICAȚI. Informații la sediul unității pe str. Cameliei 1-3 sau la telefon 289800. (31190)

AQUILA & SECA GROUP angajează OPERATOR CALCULATOR minim un an, experiență într-o poziție similară. CV-urile se primesc până marți, 20 septembrie, la adresa arad@quila. ro (31193)

ANGAJĂM: ZIDARI, FINISORI, necalificați. Executăm CONSTRUCȚII CIVILE și INDUSTRIALE, prețuri fără concurență. Telefon 280632. (31199)

SOCIETATE COMERCIALĂ angajează REPREZENTANT VÂNZĂRI cunoscător de limba italiană (mediu), permis cat. B, experiența în domeniu. Informații la telefon 0257-250580 sau 0788.409.938. (31194)

Angajăm TÂMPLARI CALIFICAȚI, PROIECTANT, NORMATOR. Telefon 213443. (31195)

Angajez SPĂLĂTORI AUTO cu experiență. Informații str. Mărășești, Spălătoria HABIBI. (31201)

SC ATLASSIB SRL angajează ȘEF COLOANĂ: studii medii sau superioare, experiența domeniu constituie avantaj, permis conducere, domiciliul Arad, telefon. Relații telefon 0269-224298, 0269-22401, 0269-224107 sau 0269-231012 int. 388, 323, orele 8-16, sau sediul Coloanei Transport Auto, Arad, str. Liviu Rebreanu, nr. 95. (31207)

Caut MUNCITORI pentru Turnătorie, calificați, pentru betonieră, muncitori pentru prelucrarea metalului, oferim cazare. UNGARIA - Budapest, Cartier 21, telefon 06208026134. (31226)

Caut cunoscători vorbitori germană pentru lucru în ZOOTEHNIE. Telefon 0722.950.601. (31241)

PRESTĂRI SERVICII

Repar MAȘINI-AUTOMATE de SPĂLAT, la domicilul clientului. Telefon 241355. (30573)

FIRMĂ GERMANO-ROMÂNĂ repară: MAȘINI DE SPĂLAT AUTOMATE, cu piese originale. Telefon 274575; 416464; 0740.098.008. (29913)

AUTOMATIC SERVICE repară MAȘINI SPĂLAT. Garanție 1 an. Telefon 259146, 0744.241.398, 0357-401569. (30900)

Execut mecanizat SĂPĂTURI, CANALE, FUNDAȚII, demolări, pivnițe, construcții. Telefon 0744.775.398. (30505)

SC execută: CONFECȚII METALICE, TINICHIGERIE, CONSTRUCȚII. Telefon 0744.844.356. (30983)

SOBAR profesionist, MONTEZ TERACOTE. Telefon 274767. (30863)

Executăm TENCUIELI, GLETUIELI, ZUGRĂVELI, MANSARDĂRI, rigips, reparații acoperișuri. Telefon 0740.187.385. (31118)

Firmă CONSTRUCȚII, execută CASE, FINISĂRI interioare-exterioare, IZOLAȚII, RIGIPS, ACOPERIȘ. Telefon 0741.650.202. (31111)

Execut orice fel LUCRARE din FIER FORJATM GRILAJ, PORȚI, etc. Telefon 273326, 0743.823.861. (31182)

PREZICĂTOARE

Binecunoscuta tămăduitoarea

VALENTINA,

face descântece unice și garantate, într-o singură ședință, dezleagă cununii, scoate argintul viu, vindecă epilepsia, impotența, beția, boli de piele. Telefon 0257-231258; 0721.564.457; 0747.422.031. (31258)

(Continuare în pag. 14)

(Urmare din pag. 13)

DIVERSE

OCAZIE! CESIONEZ urgent PĂRȚILE SOCIALE ale unei FIRME DE PIESE AUTO. Informații telefon 0788.369.786, 0722.369.786. (31051)

Asociație Proprietari solicită OFERTE PENTRU ZUGRĂVIT CASA SCĂRILOR. Telefon 0257-230020, familia HAIDUC. (31135)

Societatea Agricolă „Mihai Eminescu" Gai, convoacă Adunarea Generală Extraordinară a Asociaților la sediul societății, pentru data de 26.09.2005, la ora 14. În caz că prezența nu va fi statutară, se convoacă din nou pentru data de 27.09.2005. Conducerea. (31179)

Consiliul Local al comunei LIVADA, convoacă adunarea foștilor proprietari de terenuri deposedați sau a moștenitorilor acestora, pentru duminică, 18.09.2005, ora 10, la Căminul Cultural LIVADA. (31234)

Pierdut BI și CERTIFICAT CĂSĂTORIE pe numele GAVRI ȘTEFAN, din CURTICI. Recompensă. Telefon 465370. (32233)

CITAȚII

În data de 22.09.2005, ora 8, are loc dezbaterea cauzei de divorț dosar nr. 24/2005, al Judecătoriei Arad, în sala nr. 147, etaj I, intentat de reclamanta BELEA ELENA din satul Satu Mare, nr. 307, contra pârâtului BELEA FLORIN cu ultim domiciliu în satul Satu Mare, nr. 299, termen la care pârâtul este citat. Neprezentarea atrage după sine judecarea cauzei în lipsă. (31167)

Se citează pârâta STAN IULIANA cu domiciliul necunoscut, în proces cu reclamantul BISORCA IOVAN pentru uzucapiune, în dosarul nr. 2609/2005, al Judecătoriei Ineu, pentru termenul din data de 6.10.2005, ora 8.30.

Se citează numiții CIOCÎRLAN ADRIAN NOROCEL cu domiciliul, str. Virgil Carianopol, bl. 1C2, sc. 2, et. I, ap. 7, localitatea Caracal, jud. Olt și CIOCÎRLAN LOREDANA VENA, str. Petru Rareș, nr. 37, localitatea Caracal, jud. Olt, în data de 29 septembrie 2005, la Judecătoria Caracal, în dosar 4714. În caz de neprezentare cauza se judecă în lipsă. (31260)

TURISM

Hotel PARC - MONEASA pachete turistice complete: cazare, masă, tratament. Prețuri deosebit de avantajoase. Ofertă completă la telefon 313231, 212339. (c,c)

SCHIMBURI

Schimb casă pe centru în Bocsig, apă curentă, baie, prister, s-1400 mp cu casă 2 camere, bucătărie plus diferență în județ. Telefon 259090; 0722.349.092. (31237)

ÎNCHIRIERI

Ofer spre închiriere apartament 2 camere ultracentral, ultramodern. Telefon 0747.994.794. (30697)

Închiriez casă elegantă Podgoria, 80 mp, locuință sau birouri, 6 EU/mp. Telefon 0357-402869 sau 0740.202.487. (30724)

Închiriez (ofer) apartament 1 cameră, central, 120 EU, anticipat 3 luni. Telefon 0722.837.714, 0722.709.493. (30752)

Închiriez apartament 2 camere, renovat, mobilat, totul nou, Micălaca, Piața Miorița, 150 Euro/lună, ideal studenți, familie tânără. Informații telefon 461280; 0740.698.445. (30631)

Închiriez apartament 1,2,3, camere, 100-300 Eură/lună. Telefon 0727.982.469. (30768)

Primesc băiat în gazdă, Arad, Calea Romanilor. Telefon 351119. (556, Criș)

Închiriez ATELIER pentru MOBILIER PAL. Informații telefon 0744.788.105. (UTA, 1270)

Închiriez SPAȚII COMERCIALE. Informații telefon 0744.788.105. (UTA, 1270)

Ofer spre închiriere apartament 3 camere, decomandate, zona Gării, complet renovat, mobilat, utilat, preț 250 eu. Telefon 0726.382.038. (31044)

Închiriez căsuță tip garaj, 45 mp grădină, în Grădiște; garaj zona Fortuna. Telefon 251885, 0722.253.236. (30707)

Primesc în gazdă la bloc 2 elevi, studenți, camere decomandate, acces baie, bucătărie. Telefon 0745.596.818; 0257-349193. (30860)

Închiriez (ofer) apartament ultracentral 75 mp, termen lung, încălzire proprie, garaj. Telefon 255687. (31059)

Închiriez (ofer) garsonieră mobilată în Vlaicu. Informații telefon 0741.143.280; 0745.520.465. (31039)

Închiriez apartament 2 camere mobilat, utilat, 120 EU. Telefon 0744.607.072. (31146)

Închiriez garsonieră mobilată, utilată, 100 EU. Telefon 0744.607.072. (31146)

Închiriez (ofer) pivniță 100.Telefon 0723.516.172, 0745.784.112. (31123)

Ofer spre închiriere apartament 2 camere zona Aradul Nou. Telefon 0746.279.592; 0740.010.288. (31114)

Ofer închiriere apartament 3 camere în Vlaicu. Informații telefon 0745.581.954. (31165)

Închiriez apartament 3 camere Bank Post, 230 EU, 60 mp, zona Boul Roșu, excelent sediu firmă, etc. Telefon 0720.223.279; 281124. (31170)

Ofer spre închiriere cameră, bucătărie, cu intrare separată, la casă. Telefon 0742.275.452. (31176)

Dau în chirie apartament 3 camere parter, cu balcon, Alfa, 4 milioane lei/lună. Telefon 0357-412597. (31196)

Închiriez (ofer) apartament 2 camere mobilat, cu garaj, zona Lebăda. Telefon 0745.239.572. (Ag. Criș, 459)

Închiriez garsonieră ultramodern amenajată, 100 EU/lună. Telefon 0744.627.861. (31220)

Închiriez apartament 2 camere decomandate, zona Piața Miorița, dotat cu toate utilitățile, pe termen lung, garanție, chirie anticipat. Telefon 468879. (31217)

Primesc în gazdă o levă/studentă, Piața Romană (Bou Roșu). Telefon 0357-402812. (31246)

Dau în chirie apartament 2 camere, Piața M. Viteazul și 3 camere, Piața Sporturilor, mobilate, chirie 200 Euroi/lună, respectiv 250 Euro. Telefon 259090; 0722.349.092. (31237)

PIERDERI

Pierdut comunicare casa de marcat cu nr. 0678 pe SC COSTAS COMPANY SRL. O declar nulă. (30935)

Pierdut Autorizație cu nr. 00002 din 21.05.2005, eliberată de Primăria comunei Secusigiu, pentru AF „Ardelean Leontin". O declar nulă. (31099)

Pierdut legitimație transport gratuit, eliberată de CTP Arad, pe numele Eftimie Ionel. O declar nulă. (31175)

Pierdut certificat de înmatriculare aparținând RTC Arad, cu numărul J02/664/1997, CUI 10143687 eliberat de Oficiul Comercțului Arad. Îl declar nul. (31185)

Pierdut legitimație călătorie eliberată de CTP Arad, pe numele Bădrăgan Georgeta. O declar nulă. (31197)

Pierdut asigurare RCA HN 2935098 aparținând ASIROM Arad. O declar nulă. (31203)

✝ DECESE ✝

Anunțurile de deces se publică gratuit!

Cu durere în suflet anunțăm decesul tatălui nostru
ALDA GHEORGHE
în vârstă de 81 de ani. Înmormântarea va avea loc azi, 17 septembrie, ora 13, de la Capela Cimitirului de la UTA. Familia ALDA IULIAN și MARIA.

Cu adâncă durere în suflet anunțăm trecerea fulgerătoare la cele sfinte a scumpului nostru soț, tataă și frate
SZABO EMERIC,
în vârstă de 56 de ani. Înmormântarea va avea loc astăzi, 17 septembrie, ora 13, la Cimitirul din Micălaca. Dumnezeu să te odihnească în pace! Familia îndoliată.

✝ CONDOLEANȚE ✝

Suntem alături de colega noastră GABOR MARIA în aceste momente grele pricinuite de pierderea tatălui drag. Transmitem sincere condoleanțe. Colegii DADR Arad. (31171)

Suntem alături de colegul nostru
ALDA GHEORGHE
în încercarea grea pricinuită de trecerea în cele veșnice a tatălui său. Dumnezeu să-l odihnească! Colectivul Direcției Regionale Vamale Arad. (31181)

Suntem alături de nașii noștri familia ALDA IULIAN și MARIA și împărtășim durerea despărțirii de tatăl lor
ALDA GHEORGHE.
Sincere condoleanțe! GABI și NADIA LUCACI. (31188)

Împărtășim durerea verișorilor noștri la despărțirea de tatăl lor
ALDA GHEORGHE
și le transmitem sincere condoleanțe. IOAN, MARIA și CAMELIA LUCACI. (31187)

Suntem alături de finul nostru la despărțirea de iubita sa mamă
LUCREȚIA DAN.
Dumnezeu pe care L-a slăvit în cor, să-i odihnească sufletul ei bun și blând. VIORICA și SILVIA. (31212)

Suntem alături de colega noastră SZABO ANA-MARIA în marea durere pricinuită de decesul soțului
SZABO IMRE.
Dumnezeu să-l odihnească! Colectivul INFOMEDICA. (31218)

Colectivul Palatului Copiilor și Elevilor Arad, este alături de familia SZABO în aceste momente grele pricinuite de decesul colegului nostru
prof. SZABO EMERIC
și transmite sincere condoleanțe. Odihnească-se în pace! (31221)

Suntem alături de ROLLAND SZABO în marea durere pricinuită de trecerea în neființă a tatălui drag. Dumnezeu să-l odihnească! Colectivul BCR Asigurări Arad. (31238)

Suntem alături de familia ALDA la marea durere pricinuită de decesul tatălui drag. Colectivul Biroului Vamal Arad. (1253, UTA)

✝ COMEMORĂRI ✝

Au trecut 6 săptămâni de lacrimi, dor și durere de la clipa în care stupidul accident a transformat călătoria noastră într-o tragedie de nedescris, iar tu, bunul și neprețuitul meu prieten,
FLAVIUS-OVIDIU BETEA,
ai devenit la doar 23 de ani, eternitate, lăsând un gol imens în sufletele celor care te-au cunoscut. Dumnezeu să te odihnească în pace! IOAN EGERĂU (JOHNNY). (30637)

Cu tristețe în suflet anunțăm celor care au iubit-o și au apreciat-o pe

BUNAI MARTA (MAIA)
din ȘIMAND că se împlinesc 6 săptămâni de la plecarea ei spre alte tărâmuri. Noi o să te regretăm mereu și n-o să te uităm MAIA, niciodată. Dumnezeu să te odihnească în pace și liniște. Carla, Anca, Tanța, Ghiță și Alin.

În această zi încărcată de tristețe readucem pentru o clipă chipul tău în memoria celor care te-au iubit și apreciat, spre a-ți păstra un moment de aducere aminte. Dumnezeu să-ți vegheze somnul, să-ți dea veșnică odihnă sufletului, lumina sfântă să te însoțească! Ziua de 14 martie 2005 a fost ultima din viața ei, pentru

RĂDULESCU DORINA născută DOHOTAR.
Sfințirea crucii și parastasul de pomenire vor avea loc azi, 17 septembrie 2005, ora 12, la Cimitirul ETERNITATEA (UTA). Soțul, fiica, frații, sora, cumnatele, nepoții și nepoatele. (30562)

Amintim cu aceeași durere și tristețe în suflet ca și în clipa despărțirii că a trecut un an de zile de când a plecat de lângă noi, iubitul nostru tată și bunic,

DRĂGAN GHEORGHE.
Pentru dragostea cu care ne-ai înconjurat îți datorăm amintirea veșnică, rugându-ne la bunul Dumnezeu să te ierte și să te odihnească în pace! Parastasul de pomenire va avea loc duminică, 18 septembrie 2005, ora 12, la Biserica Ortodoxă ȘICLĂU. Familia. (30746)

Au trecut 4 ani, dar pentru noi timpul s-a oprit în data de 17 septembrie, fiind cea mai tristă zi în amintirea noastră, când cel mai bun soț, tată, fiu și frate, a plecat dintre noi

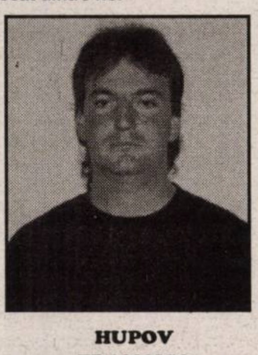

HUPOV FRANCISC (ECY),
la numai 32 ani, din VINGA, lăsând în urmă lacrimi și tristețe. Nu te vom uita niciodată, suflet bun. Dumnezeu să te odihnească în pace! Soția, fiica, mama și fratele. (30438)

Ai plecat atât de repede de lângă mine, dragul meu
FLAVIUS BETEA,
dar clipele frumoase petrecute împreună, s-au transformat în amintiri veșnice și lacrimi de dor. Nu te voi uita niciodată! Dumnezeu să-ți odihnească sufletul în pace! Prietena CLAUDIA. (30642)

Azi, 17 septembrie se împlinesc 7 ani de când a plecat dintre noi, „de prea multă sensibilitate", cel care a fost și rămâne mult iubit soț și tată
DOREL SIBII.
Te avem și te păstrăm de-a pururi în sufletul și inima noastră. Familiile SIBII și CRIȘAN. (31064)

Cu dorul nestins de trecerea anilor, ne îndreptăm gândul spre eternitate, de unde de 10 ani ne veghează sufletul celui care a fost un minunat soț și tată

BEJAN IOAN.
Soția și copiii mereu îndurerați. (31157)

O lumânare aprinsă, o rugăciune, neșterse amintire, la un an de la decesul celei care a fost
DRĂGOI DOINA
din OSTROV. Dumnezeu să o odihnească în pace! Familia în veci nemângâiată. (31152)

Azi se împlinesc 5 ani de când a plecat dintre noi,
OANCE VASILE
din SEBIȘ. Neștearsă amintire și flori pe mormântul său. Dumnezeu să-l odihnească în pace! Familia. (Ag. Gurahonț)

O lumânare aprinsă, o sfântă rugăciune dragului nostru
BETEA FLAVIUS
la 6 săptămâni de la deces. Te plâng mereu, tușa ADI, unchiul DORU și verișorul BOGDAN. (31161)

O lumânare aprinsă, o rugăciune și multe lacrimi de dor și jale la împlinirea a 6 săptămâni de la decesul fiului și fratelui nostru

BETEA FLAVIUS-OVIDIU
de 23 ani. Parastasul va avea loc duminică, 18.09.2005, ora 12, la Biserica Ortodoxă din Grădiște. Dormi în pace, suflet blând. Familia. (31192)

Se împlinesc 11 ani în data de 19 septembrie, de când a plecat dintre noi, profesoara eminentă de greacă-latină
POPOVICI CORNELIA.
Dumnezeu să o odihnească! Nu te uit niciodată! IRINA. (31231)

Se împlinesc 6 săptămâni de tristețe de când ai plecat dintre noi scumpa noastră mamă și bunică
MÂRNEA MARIA.
Slujba de pomenire va avea loc duminică, 18 septembrei 2005, ora 12, la Bisericuța din Alfa (școalâ). Dumnezeu să te odihnească în liniște și pace! Familia îndoliată. (31250)

Rugăciuni și un gând de aducere aminte la împlinirea unui an de când ne-a părăsit doamna
GABOR EMILIA.
Parastasul va avea loc la Biserica Șega I, duminică, ora 12. Sunt invitați toți cei care au cunoscut-o. Familia PUICA. (1280)

✝ SERVICII FUNERARE ✝

RO STYL COMPANY
Servicii Funerare
magazin deschis și noaptea
Arad, Str. M. Eminescu 22 (peste drum de Artex) tel. 214.422
- Sicrie și accesorii funerare
- Transport funerar cu mașini speciale în țară și străinătate.

GRATUIT: Transportul sicriului la domiciliu în Arad.

REDUCERE 40 % LA SICRIU clienților care fac spălat, îmbrăcat, formolizat și transport cu firma noastră.

PLATA ȘI DUPĂ ÎNCASAREA AJUTORULUI DE ÎNMORMÂNTARE

IN MEMORIAM "KUKI"
SERVICII FUNERARE COMPLETE
Str. M.Eminescu Nr.4 ÎN CURTE
Tel: 211.929 - 0723.343.964
www.memoriamkuki.com
MAGAZIN DESCHIS LA ORICE ORĂ
OFERĂ
SICRIE
ACCESORII FUNERARE
TOALETAT- ÎMBĂLSĂMAT
CAPELĂ - Capela Demian
COLACI - COLIVĂ
NOU!!! ÎNCHIRIEM CAPAC SICRIU FRIGORIFIC
GRATUIT TRANSPORTUL sicriului la domiciliu în Arad.
REDUCERE 20% la sicriu clienților care fac toate serviciile cu firma.
TRANSPORT intern și internațional LA CELE MAI MICI PREȚURI.
PLATA se poate efectua și după încasarea ajutorului de înmormântare.

SRAC ISO 9001 IQNet
SC NOSFERATUM SRL
Servicii Funerare
tel. 270.437; 0744/554.874
www.nosferatum.ro
Pachete promotionale cu preturi incepand de la 290 RON - TVA nou
Pachetul cuprinde: sicriu, respete, cruce, igienizat, imbalsamat, transport local.
Reducere 10% pentru pensionari.
- cosmetizare, incinerari
- capela cu circuit inchis
- organizare de parastase
- coroane, jerbe, aranjamente florale la pret de producator
- mari reduceri la transportul intern si international

Str.Ghiba Birta nr.26 (lângă Piata M.Viteazu)

Ocolul Silvic „Codrii Zărandului”

cu sediul în Sebiș, str. Romană nr. 4, jud. Arad
tel. 310.331, fax 310.112

ANUNȚĂ LICITAȚIE, PRIN STRIGARE, DE MASĂ LEMNOASĂ PE PICIOR ȘI FASONATĂ ÎN DATA DE 27.09.2005, ORA 11, LA RESTAURANTUL ONYX DIN SEBIȘ.

Volumul pe picior este de 2642 mc (251 mc RA, 448 mc ST, 1316 mc FA, 514 mc DT, 113 mc DM).

Preselecția are loc la sediul Ocolului, în data de 23.09.2005, ora 10. Condițiile de participare sunt încadrarea în prevederile HG 85/2004 și respectarea contractelor încheiate cu OS Codrii Zarandului.

Informații privind lista partizilor și a loturilor la sediul ocolului și pe Internet, la adresa **www.forestry.ro**. (com. 15/2005)

SOCIETATE COMERCIALĂ ANGAJEAZĂ

- Director vânzări
- Responsabil marketing
- Asistent import (engleză, italiană)
- Agenți comerciali

CV la Arad, OP 9 CP 111. (6789412)

S.C. Maxstile S.R.L.

producător de mobilier tapițat
societate fondată cu capital privat vest european

A N G A J E A Z Ă

Contabil

Cerințe:
- experiență în utilizarea programelor de contabilitate
- cunoștințe operare PC (office)
- seriozitate
- responsabilitate
- cunoștințe limba italiană/engleză (constituie avantaj)

Croitori, tapițeri, confecționere (la mașina de cusut)

Cerințe:
- experiența în domeniu
- meticulozitate
- seriozitate

C.V.-urile Dvs. sunt așteptate la nr. de fax 0257 / 278.724 sau la e-mail anig@maxstile.ro

Se oferă:
- salariu motivant
- tichete de masă
- decontarea abonamentelor pt. mijlocul de transport
- posibilitatea de a lucra într-o firmă de prestigiu

Informații suplimentare se pot obține la telefon 0257/278702 int. 106, sau la sediul societății noastre din str. Nicolaus Lenau nr. 11 Arad

Vor fi contactate doar persoanele selectate. (com./09.2005)

SPITALUL CLINIC DE OBSTETRICĂ-GINECOLOGIE *Dr. Salvator Vuia*

ARAD, STR. EPISCOPIEI NR. 5

REIA PROCEDURA DE VÂNZARE PRIN LICITAȚIE PUBLICĂ A BUNURILOR DISPONIBILE FUNCȚIONALE (aparatură spălătorie mecanică, autospecială Ford, redresor RUT 12/630, mobilier și aparatură medicală). Licitație publică în 26.09.2005, ora 10.

Informații: 0257/255.052; fax 0257/255.016 (6789411)

S.C. DITRE INTERNAȚIONAL SRL

ANGAJĂM

tâmplari cu experiență

SE OFERĂ salarizare avantajoasă, bonuri de masă, transport gratuit.

INFORMAȚII LA nr. de telefon 0257/216610, sau la sediul societății, respectiv Zona Industrială N-V, DN7, vis-a-vis de S.C. Laguna Light SRL. (com./09.2005)

Clubul Presei ORGANIZEAZĂ

NUNȚI
BOTEZURI
PETRECERI DE MAJORAT
BANCHETE

Rezervări și informații la telefoanele 280.989 sau 0746.199.205

S.C. Moara Vest S.R.L. Arad

ÎNCHIRIAZĂ (VINDE)

în incinta sediului central din Calea Aurel Vlaicu nr. 274 (fosta moară Neumann)

HALE INDUSTRIALE precum si SPATII PENTRU SEDII.

Menționăm că aceste spații beneficiază de toate utilitățile.

Pentru mai multe informații nu ezitați să ne contactați la:
tel/fax: 0257/229.767 mobil: 0740.098.126 (6789405)

Primăria comunei Vinga

ORGANIZEAZĂ LICITAȚIE PUBLICĂ CU STRIGARE „Vânzare de terenuri situate în intravilanul localității Vinga pentru construirea de locuințe” terenuri parcelate, conform caietului de sarcini și a documentației aferente întocmite în acest scop.

Documentația pentru elaborarea și prezentarea ofertei precum și alte informații se găsesc la Biroul **„Urbanism și Amenajarea Teritoriului”**, situat în clădirea primăriei, telefon 0257/460.126, fax 0257/460.736, persoană de contact: Șef birou sing. Sighete Ioan Florian.

Prețul de vânzare al documentației pentru elaborarea și prezentarea ofertei este de **200,00 lei (RON)**, sumă care se va achita la casieria instituției.

Termenul limită de depunere a ofertei este **05.10.2005**, ora **12,00**, la sediul Primăriei comunei Vinga nr. 27, Registratură. Licitația va avea loc la data de **07.10.2005**, ora **12**, la sediul Primăriei Vinga.

În cazul în care la prima licitație nu se vând toate terenurile, se va repeta licitația în fiecare zi de vineri a săptămânii, la ora **12**.

Primar, Stoicu Lucian (com. 2888/2005)

S.C. ROSKO TEXTIL S.R.L.

S.C. ROSKO TEXTIL S.R.L. este unul dintre cei mai importanți investitori din județul Arad cu sediul în Zona Liberă Curtici, societatea face parte dintr-un mare concern care are ca obiect de activitate producția de lenjerie intimă.

SOCIETATEA ARE DISPONIBILE URMĂTOARELE POZIȚII:

Confecționer/e textile calificat/e sau necalificat/e:

Cerințele si abilitățile candidatului :
- minim 8 clase
- îndemânare,
- persoana disciplinată, organizată;
- disponibilitate la lucru în 2 sau 3 schimburi;

Societatea oferă:
- salarii atractive și tichete de masă
- transportul este gratuit
- asigura asistență medicală permanentă.

Pentru informații suplimentare sunteți rugați să sunați la numerele de telefon **0257/208.626 , 0257/208.627, 0257/208.676; 0742.106.075,0722.326.389.**

Monitrice
DEPARTAMENTUL:Engineering

Cerințe :
- Studii medii ,
- Cunoștințe de coasere
- Cunoștințe limba engleză și franceză -constituie un avantaj
- Cunoștințe minime de operare calculator: Word; Excel - constituie un avantaj

Abilități :
- Foarte bune abilități de comunicare;
- Lucru în echipă și foarte bune abilități de transmitere a informațiilor;
- Bune abilități de coasere,
- Capacitate de înțelegere a unui dosar ethnic
- Capacitate de înțelegere a conceptelor de calitate pentru un produs
- Disponibilitate de a învăța
- Disponibilitate la program în două schimburi și program prelungit;
- Carnet de conducere - prezintă un avantaj;

Principalele Responsabilități
- Deplasări pe diferite locații pentru realizarea seriei zero
- Explicarea pe fiecare locație a întocmirii raportului serie 0 și urmărirea întocmirii lor
- Explicarea operație cu operație a modului de coasere
- Realizarea de produse de calitate în echipă cu fiecare subcontractor

Persoanele interesate vor depune CV-ul la Departamentul Resurse Umane

MUNCITOR CROI

Cerințe :
- Studii-Școala profesională în domeniul textil sau Liceul
- Persoană dinamică, organizată;
- Abilități de comunicare și lucru în echipă;
- Disponibilitate de lucru în 3 schimburi

Societatea oferă:
- salarii atractive și tichete de masă
- transportul este gratuit

asigură asistență medicală permanentă

Persoanele interesate vor depune un CV și scrisoare de intenție la adresa de e-mail **eila@eu.saralee.com** sau fax-0257/208602, 208601 până cel târziu în data de 30 09 2005. Informații suplimentare la tel.025/208626; 0257/208676 departament Resurse Umane.

Pentru informații suplimentare sunteți rugați să sunați la numerele de telefon **0257/208.626 , 0257/208.627, 0257/208.676; 0742.106.075, 0722.326.389.**

-Agent metoda sewing (coasere) Industrializare -

Principalele responsabilități sunt:
- garantarea fezabilității industriale a produselor cu respectarea costurilor standard
- punerea la dispoziție în timp util a dosarelor tehnice
- identificarea familiilor de produse în vederea standardizării proceselor
- punerea în aplicare a metodelor, studiilor de timp ce duc la simplificarea muncii
- optimizarea modurilor de lucru
- realizarea de timpi standard
- clasarea informațiilor
- creare videotecă a modurilor de lucru
- găsirea de echipamente și dispozitive noi și participarea la realizarea acestora împreună cu serviciul mecanic

Cerințele postului :
- absolvent colegiu sau universitate (studii textile -constituie un avantaj)
- cunoștințe minime in coasere
- engleză, franceză nivel mediu este un avantaj
- cunoștințe calculator nivel avansat (Excel, Word)
- dinamism, spirit comunicativ, inițiavă, capacitatea de a duce lucrurile la bun sfarsit, deschidere la a învăța, spirit de echipă, dorința de a lucra în mediu multitasking
- disponibilitate la deplasare

Persoanele interesate vor depune un CV și scrisoare de intenție la adresa de e-mail : **eila@eu.saralee.com** sau **fax 0257/208.602,** 208601 până cel tarziu în data de 30 09 2005. Informații suplimentare la tel.**0257/208.626;** *0257/208.676* departament Resurse Umane.

(COM./09.2005)

MANITOBA TEX

Textile Production - Printing and Embroidery

CRAZY weekend

TOTUL LA 5 LEI

ÎN CURTE LA MANITOBA
în zona Industrială Str. III, nr. 1

SÂMBĂTĂ
DUMINICĂ 10-18

(COM./08.2005)

GRUPUL ȘCOLAR DE ARTE ȘI MESERII „Spiru Haret" al Cooperației Meșteșugărești Arad

FACE ÎNSCRIERI PE LOCURILE RĂMASE LIBERE:

LA ÎNVĂȚĂMÂNTUL PROFESIONAL:

- **nivel I SAM** - clasa a IX-a (pentru absolvenți de 8 clase cu sau fără teste naționale) la următoarele meserii: **frizer, coafor, manichiurist, pedichiurist; ospătar (chelner) vânzător în unități de alimentație; bucătar; mecanic auto.**

LA ÎNVĂȚĂMÂNTUL POSTLICEAL:

- **școală postliceală** - (pentru absolvenții de liceu cu sau fără diplomă de bacalaureat), la următoarele specializări: ***cosmetică; coafor stilist.***

FORMARE PROFESIONALĂ PENTRU ADULȚI (CURSURI DE CALIFICARE DE SCURTĂ DURATĂ):

- **cu începere de la 1 octombrie 2005 la următoarele meserii: - coafor, manichiurist- pedichiurist, ospătar, bucătar, mecanic auto, electrician auto, vânzători produse nealimentare.**

Înscrierile se fac zilnic la sediul școlii din str. Emil Gârleanu nr. 1, Arad. Informații suplimentare la telefon 280.967. (6789402)

S.C. GROUP CRIȘAN S.R.L.

LIDER NAȚIONAL ÎN COMERȚUL CU MATERIALE DE SUDARE ȘI PROTECȚIA MUNCII

Angajează personal pentru DEPARTAMENTUL VÂNZĂRI

Cerințe:
- vechime în muncă minim 3 ani (bărbați sau femei)
- stagiul militar satisfăcut (pentru bărbați)
- permis de conducere (minim categoria B)
- limba engleză sau germană (avantaj)
- PC - MS Office, Internet
- tenacitate, abilități de comunicare și lucru în echipă
- disponibilitate la deplasări

SE OFERĂ SALARIZARE DE EXCEPȚIE.

Informații la tel/fax 0257/280.190 sau 280.714.

(6789390)

S.C. COTTON S.A.

ANGAJEAZĂ:

* Agent pază autorizat

* Control poartă femei

Persoanele interesate vor trimite CV prin fax la nr. 0257/280.701. Relații suplimentare la tel. 0257/280.343.

(com./ 09.2005)

Noi locuri de muncă la Leoni Wiring Systems Arad:

Furnizor pentru cei mai mari producători de automobile, Leoni are 60 de fabrici în 21 de țări și 21.000de angajați în toată lumea. În Arad activitatea a început în mai 1999. În prezent LEONI Wiring Systems Arad are peste 2.300 de angajați.

Dorim să angajăm:

INGINERI PRODUCȚIE

THE QUALITY CONNECTION

LEONI

Responsabilități:
- Să se asigure că toate informațiile privind producția sunt corect structurate și monitorizate
- Să asigure compatibilitatea cu regulamentele / procedurile companiei, clienților, furnizorilor
- Responsabil de documentația privind procesul tehnologic
- Să asigure optimizarea permanentă a procesului de producție
- Furnizează zilnic asistență tehnică

Experiență și pregătire necesară:
- Studii în domeniul tehnic (mecanică, electronică, electrotehnică) sunt necesare
- Cunoștințe avansate limba engleza
- Cunoștințe operare PC - MS Office
- Gândire logică / abilități analitice

Wire · Cable · Wiring Systems

DACĂ SUNTEȚI INTERESAT:

Trimiteți un CV și scrisoare de intenție până în data de 24 Septembrie 2005, la fax 0257/216.904 sau e-mail recruitment.arad@LeoniWiring.co.uk.

Aceste posturi reprezintă o posibilitate de a vă alatura unei importante companii multinaționale și oferă excelente oportunități în carieră.

(COM./09.2005)

S.C. SCULE ARAD S.R.L.

Americano-Romanian COMPANY

LOOK FOR:

Technical Service Engineer

Machinery manufacturer is seeking a qualified technical service person with good diagnostic skills.

Experience to include electronic, mechanical & hydraulics, PLC programming is a must. Candidate must be willing to travel.

SALARY - BASED UPON EXPERIENCE.

CALL FOR APPOINTMENT OR SEND RESUME AT:

0040/0257/514.944, 0741.931.881,

Fax 0040/0257/514.959 e-mail: **sculesrl@rdslink.ro** (6789396)

S.C. Building S.R.L.

ANGAJEAZĂ:

artiști plastici

Persoanele interesate vor depune CV la sediul societății din Arad, str. Patria nr. 14, sau prin fax la nr. 0257/280.701.

(com./09.2005)

Teba Industries

www.tebaindustries.com

Angajează

CONFECȚIONERE

Se oferă:

- salarizare atractivă, tichete de masă, **tichete CADOU**, transport și asistență medicală gratuită.

Informații suplimentare la sediul societății din Arad, str. Patria nr. 14, sau tel. 0257/280.343.

(com./09.2005)

Teba Industries

www.tebaindustries.com

Angajează

• SORTATOARE • VÂNZĂTOARE

Se oferă:

- salarizare atractivă, tichete de masă, **tichete CADOU**, transport și asistență medicală gratuită.

Informații suplimentare la sediul societății din Arad, str. Patria nr. 14, sau tel. 0257/280.343.

(com./09.2005)

SANPAOLO IMI BANK
- CREDITE PERSONALE -
PERIOADA DE CREDITARE PÂNĂ LA 20 DE ANI
Destinația creditului NU TREBUIE justificată față de Bancă
Informații suplimentare ARAD, B-dul. Revoluției, Nr. 88 TELEFON: 0257 / 308.205

ADEVĂRUL

Cotidian independent Arad

20 pagini | LUNI, 19 SEPTEMBRIE 2005 | 70 bani (7.000 lei)

Anul XVII, nr. 4626 | E-mail: adevarul@arad.ro; adv.pub@arad.ro | http://adevarul.arad.ro

Publicație auditată de BRAT | Tiraj mediu zilnic vândut: 27 845

ASTRA VAGOANE CĂLĂTORI
Singurul producător de confort din domeniu
Str. Petru Rareș 1-3
Tel: 233.651 Fax: 258.168
e-mail: astra.calatori@astrac.rdsar.ro

Veninul din stupul birocrației – prelins pe degetele apicultorilor arădeni

La începutul lunii octombrie 2003, **Silviu Medre** din satul Nicolae Bălcescu a vândut firmei **SC Femag România SRL Arad**, reprezentată de administratorul **Mihai Klimay**, 1480 kg de miere, în valoare de 103,6 milioane lei, urmând ca banii să fie primiți de către vânzător în data de 17 a aceleiași luni. **„În ziua respectivă, m-am prezentat la sediul dânsului unde a venit cu un sac de bani și ne-a împărțit la fiecare câte o sumă ca să ne îndepărteze de acolo după care, imediat, a plecat în altă parte. De atunci, a refuzat sistematic plata până când a dispărut cu totul..."** ne-a povestit **Silviu Medre**, unul dintre cei păgubiți. Spunem unul, pentru că, în realitate, numărul celor care au rămas cu marfa dată și fără bani, în urma acestei afaceri, este mult mai mare. Dovadă stă numărul din luna iulie a acestui an, al revistei de specialitate Apicola, unde oameni din mai multe județe se plâng de „țeapa" pe care au primit-o de la **SC Femag România SRL Arad**.

Anca Hălmăgean

(Continuare în pagina 5)

Nimic nou sub soare

Doru Sinaci

De-a lungul istoriei noastre naționale există numeroase exemple când domnitorii au rărit Sfatul Țării, folosind sabia sau barda călăului, ori, dimpotrivă, când boierii de sfat au eliminat domnitorii, folosind fie tăișul jungherului, fie cupa cu otravă. Ștefan cel Mare și Sfânt a retezat câteva capete de boieri hainiți, utilizând sabia care zace acum în muzeele Stambulului, ca pradă de război. Vlad Țepeș - slăvit fie-i numele, iară nu porecla - i-a lichidat pe toți boierii trădători pe care i-a putut prinde, iar Doamna Chiajna, fiica lui Petru Rareș și nevasta lui Mircea Ciobanul poftea la masa de seară, pe o tavă de argint, capul trădătorului Dumitru, râvnitor de scaun domnesc. De cealaltă parte, Alexandru Lăpușneanu și Șerban Cantacuzino și-au încheiat socotelile domnești otrăviți de mână boierească, asta ca să nu-i mai punem la socoteală și pe toți ceilalți pe care istoria îi consemnează ca dispăruți în condiții mai mult decât dubioase. Din nefericire, de astfel de exemple zbuciumata noastră istorie nu duce lipsă, începând de la marele Burebista, omorât de nobili în același an în care, la Roma, Caesar era ucis de către senatorii romani.

În ceea ce ne privește, am făcut acest recurs la istorie pentru a desprinde următoarea concluzie: între domnitori și boierii care compun Sfatul Țării au apărut deseori conflicte ireconciliabile, conflicte care au necesitat măsuri radicale. „Nimic nou sub soare" - vorba Eclesiastului - dacă avem în vedere faptul că tocmai în aceste zile, între domnul președinte din Palatul Cotrocenilor și boierii contemporani din Sfatul Țării (am numit Parlamentul României) a izbucnit un conflict cât Constituția de mare, conflict care nu se poate încheia altfel decât urmând principiul „care pe care".

(Continuare în pagina 6)

Cuiul lui Pepelea!

Din nou despre parcarea cu plată în Arad

Proiectul viitorului sistem de parcare cu plată în Arad continuă să stârnească discuții aprinse, dovadă numărul mare de cititori care ni s-au adresat în această chestiune. În paranteză fie spus, câțiva dintre aceștia au făcut referiri și la interviul pe această temă realizat chiar cu autorul proiectului, consilierul independent Emanoil Voicu, referiri care, ca de obicei, sunt împărțite. Astfel, în vreme ce unii îl acuză că este „omul Parktronicului", și ca atare ar lua partea acestuia, alții, dimpotrivă, încearcă să vadă cât mai realist lucrurile, întrebându-se cum s-ar putea împăca și capra, și varza. Adică, să avem o parcare organizată pe centru, dar aceasta să nu fie prea scumpă, **cei mai mulți arădeni socotind că, totuși, 15.000 de lei ora - fie ea și în fața Primăriei! - este cam piperat!**

Mircea Dorgoșan

(Continuare în pagina 5)

Ieri, Monumentul de la Păuliș

După 61 de ani de libertate câștigată prin jertfă

Pag. 4

Proprietatea a intrat în prelungiri

La inițiativa Ministrului Agriculturii, Guvernul a adoptat o Ordonanță de urgență prin care termenul de **depunere a cererilor pentru retrocedarea terenurilor agricole și a pădurilor (inițial 22 septembrie) a fost prelungit cu două luni, până la 30 noiembrie 2005.** Astfel, susține Ministerul Agriculturii, foștii proprietari vor avea suficient timp pentru a procura de la Arhivele Naționale documentele doveditoare și pentru a înregistra cererile la comisiile locale. Executivul consideră că nedepunerea cererilor de către toate persoanele îndreptățite ar putea crea situații inechitabile. De aceea a și fost prelungit termenul. Ordonanța modifică Legea 247/2005 privind reforma în domeniile proprietății și justiției.

D. Sava

Senatorul Nicolae Ioțcu îi atacă dur pe liderii PSD Arad

Pag. 6

REDUCERI la creditele ipotecare!
Credite în Lei: ~~11,5%~~ 9,75%
Credite în Euro: ~~8,5%~~ 8%
Sunați acum la 08008.08002 sau contactați cel mai apropiat ING Office.
(com./ 09.2005)
ING

ABONEAZĂ-TE la
Citește ADEVĂRUL
PENTRU CA TU SĂ FII BINE INFORMAT!
Abonamente se pot face atât la factorii poștali, cât și la oficiile poștale din fiecare localitate.
Prețul abonamentului este de 100.000 lei/ 10 lei noi

Piața SPITALULUI bl. 1 D PARTER Tel./fax 253.868
UȘI METALICE INTERIOR
Ofertă de la 3.900.000 lei

Meditația zilei

„Cine jignește un oaspete se scuipă singur în obraz."
(Proverb spaniol)

Calendar

Luni, 19 septembrie

Astăzi, Soarele răsare la ora 6,59 și apune la ora 19,19 de minute. Au trecut 261 de zile din acest an. Au mai rămas 104 zile până în 2006. **Praznicul zilei: Biserica ortodoxă:** Sf. Mc. Trofim, Savatie și Dorimedont; **Biserica greco-catolică:** Trofim, Savatie și Dorimedont.

Meteo

Vremea va fi instabilă și se va raci. Cerul va fi noros și pe arii relativ extinse se vor semnala averse de ploaie însoțite de descărcări electrice. Cantitățile de precipitații vor depăși izolat 15-20 l/m2. Vântul va sufla slab la moderat cu intensificări temporare din sector estic. Dimineața, local va fi ceață. **Temp. max: 15 la 18°C. Temp. min: 10 la 13°C.**

Comenzi taxi

- ALFA PLUS 949; 349.349
- TAXI ALFA 945; 22.88.88; 25.25.26; 0723-200.301; 0745-50.60.70
- TAXI ARAD 940; 0722-755.440; 0740-252101
- STAR 212.222; 0722-361.011; 0745-645.645
- FAVORIT 280.000; 281.111; 0740-083.333; 0724-409.992
- EUROPA 275.555; 0723-677.555; 0744-828.163
- VALI DIESEL 280.705; 280.100
- MIRCO•MILI 230.530; 230.730; 0740-152.828; 0723-062.366
- DELMAR 229.220
- TAXI VERBIȚĂ 0726.336.969; 0741.200.300; 944

Piața de mașini

Ziarul „Adevărul" vă dă posibilitatea să însoțiți anunțul dumneavoastră de vânzare a autoturismului cu poză, după modelul...

Volkswagen Bora

An fabricație: 2001
Kilometri parcurși: 107.000
Motorizare: diesel, consum 6 l/100 km
Capacitate cilindrică: 1900 cm3
Dotări (accesorii): servodirecție, închidere centralizată, ABS, climă, airbag, jante, geamuri electrice, oglinzi electrice, piele, volan reglabil, sistem audio, alarmă, parctronic spate fată, tuninn.
Preț: 11.800 Eu (negociabil). **Contact:** telefon 0745.808.380

BMW 316 i

An fabricație: 2000
Kilometri parcurși: 201.500
Motorizare: benzină, consum 8,4 l/100 km
Capacitate cilindrică: 1900 cm3
Dotări (accesorii): servodirecție, închidere centralizată, ABS, climă, airbag - 6 (2-bord; 2-stâlpi parbriz; 2-uși față), jante - aliaj + 4 jante rezervă din tablă, geamuri electrice, oglinzi electrice, încălzire scaune - față, volan reglabil, sistem audio - BMW, senzori parcare, carkit, folie geamuri spate și lunetă. **Preț:** 12.000 Eu (negociabil). **Contact:** telefon 0740.551.309

Alfa Romeo 156

An fabricație: 1999
Kilometri parcurși: 133.000
Motorizare: benzină, consum 9 l/100 km
Capacitate cilindrică: 1970 cm3
Dotări (accesorii): servodirecție, închidere centralizată, ABS, climatronic, airbag - 2, geamuri electrice, oglinzi electrice, volan reglabil, sistem audio - Radio Cd Sony, Inserții bord mahon și volan mahon
Preț: 7500 Eu (negociabil)
Contact: telefon 0745.169.601

Cur$ul valutar

VALORI ÎNREGISTRATE LA SFÂRȘITUL SĂPTĂMÂNII TRECUTE — Astăzi

Denumirea valutei	BNR	BCR		BRD		SAN PAOLO IMI BANK		Banca Românească		Banca Romexterra		Alpha Bank		Casa Schimb Luxor	
		C	V	C	V	C	V	C	V	C	V	C	V	C	V
Euro	3,47	3,46	3,53	3,45	3,50	3,40	3,53	3,44	3,51	3,46	3,52	3,43	3,51	3,45	3,46
Dolar S.U.A.	2,83	2,81	2,89	2,80	2,86	2,70	2,89	2,79	2,86	2,80	2,87	2,80	2,88	2,80	2,83
Forint	0,014	0,013	0,015	0,013	0,014	0,013	0,015	-	-	0,013	0,014	-	-	0,0141	0,0144

Rețeta zilei

Dovlecei în straturi cu brânză și cimbru

Ai nevoie de: 1,200 kg dovlecei, 200 g brânză de oaie, 4 ouă, 250 g smântână, 2 căței de usturoi, cimbru, sare, piper.

Cum porcedezi: Cureți dovleceii, îi speli, îi tai rondele de aceeași grosime și-i lași deoparte. Cureți usturoiul, îl pisezi, îl amesteci cu cimbru, sare și piper după gust, apoi bați ouăle cu smântâna și le amesteci cu compoziția de usturoi. Așezi apoi într-un vas termorezistent uns cu ulei un strat de dovleci, unul de bânză și continui până termini cu unul de dovlecel. Torni ouăle bătute cu smântâna și coci totul la foc potrivit timp de 45 de minute. E foarte bun dacă aduci la masă și castraveți acri de vară.

CINEMATOGRAFE *DACIA: Ostaticul (premieră SUA): 11; 13,30; 16; 18,30; 21.00*

Horoscop

Luni, 19 septembrie 2005

Berbec (21.03-20.04). Vă simțiți neajutorați și nu aveți chef de nimeni și de nimic.

Taur (21.04-20.05). Nu luați hotărâri pe care le-ați putea regreta mai târziu.

Gemeni (21.05-20.06). Sunteți cuprins de o stare de melancolie din care aveți impresia că nu veți mai ieși.

Rac (21.06.-22.07). Vreți să impresionați, să faceți ceva deo-sebit, însă nu veți reuși de-cât să dezamăgiți.

Leu (23.07-22.08). V-ați atras invidia tuturor și acest lucru nu e prea bun.

Fecioara (23.08-22.09). Astăzi aveți chef de plimbare, de teatru sau de film.

Balanța (23.09-22.10). Familia vă solicită într-o problemă foarte importantă. Poate fi vorba de o căsătorie sau un botez.

Scorpion (23.10-21.11). Fiți mai calmi atunci când discutați cu partenerii.

Săgetător (22.11-21.12). Vă gândiți să luați o hotărâre importantă.

Capricorn (22.12-19.01). Sunteți romantici, melancolici și vă doriți să vă plimbați la nesfârșit.

Vărsător (20.01-20.02). Vă simțiți obosiți peste măsură și vă faceți planuri pentru un scurt concediu.

Pești (21.02-20.03). Aveți o stare de confuzie și acest lucru îi derutează pe cei din jur.

ADEVĂRUL
Cotidian independent Arad
Editor: S.C. ADEVĂRUL Arad S.R.L.
COD FISCAL R 1681938 ● COD SICOMEX 19.604 ● CERTIFICAT J 02/1886 / 31 X 1991 ● COD SIRUES 020956601 ● ISSN 1220 - 7489

Consiliul de administrație: președinte - MIRCEA DORGOȘAN, telefon 281802, 280625; vicepreședinte - MIRCEA CONTRAȘ, telefon 280854; membri: LIZICA MIHUȚ, telefon 280070, ȘTEFAN TABUIA, telefon 280854, MIRCEA ȚÎȘCĂ, telefon 280904.

Colegiul de redacție: ȘTEFAN TABUIA (redactor-șef), telefon 280854; MARCEL CANCIU (șef secție foto), telefon 281701; ALEXANDRU CHEBELEU (șef secție sport), telefon 281701; GABRIELA GROZA (secretar general de redacție), telefon 280854; VASILE FILIP (șef secție cultură-învățământ-tineret), telefon 280003; IOAN IERCAN (șef secție politică), telefon 280943; TRISTAN MIHUȚA (șef secție probleme sociale - investigații), telefon 281855; DORU SAVA (șef secție economic), telefon 281738; NICOLAE OPREAN (șef secție actualități), telefon 280003; MIRCEA ȚÎȘCĂ (șef secție publicitate), telefon 280904; MIRCEA CONTRAȘ (vicepreședinte al consiliului de administrație), telefon 280854; MIRCEA DORGOȘAN (președinte al Consiliului de administrație), telefon 281802, 280625.

Redacția și administrația: 310130 Arad, Bd. Revoluției nr. 81. Telefoane: SECRETARIAT - 281802, fax 280655, 280625; ADMINISTRAȚIE - CONTABILITATE - 281797; MICA PUBLICITATE - 210775; MAREA PUBLICITATE - 280904; DIFUZARE - 280318; CLUBUL PRESEI - 280989.

Tiparul executat la S.C. MEDIAGRAF S.A. ARAD, str. Feleacului F.N., telefon 250902, fax 250920

Adresa Internet http://adevarul.arad.ro

Reclamații privind difuzarea ziarului se pot face la telefonul 281.797, între orele 9-16.

Utilitare

PIEȚE, TÂRGURI

Astăzi este zi de piață la Curtici, Nădlac, Bocsig, Gurahonț, Moneasa, Pilu, Vladimirescu. Tot astăzi se organizează târg săptămânal la Gurahonț, și Bârzava.

Mâine, marți, este zi de piață la Sebiș, Almaș, Apateu, Semlac, Sântana, Șilindia, Vârfurile.

PRIMĂRIA MUNICIPIULUI

Program de relații cu publicul (camera 5) luni-vineri între orele 8-20. Tel. 284.744, tel. centrală 281.850.

FARMACII DE SERVICIU

■ Farmacia **REMEDIUM** Arad, B-dul Revoluției nr. 52-54. Program luni-vineri: 7,30-20,00; sâmbătă 8,00-14,00. Telefon 233.195. Eliberează medicamente compensate și gratuite..

■ Farmacia „**OMNIAFARM**", Calea Aurel Vlaicu, Bl. Z28, cu program zilnic de la orele 8,00-22,00. Telefon 271.724. Eliberează rețete gratuite și compensate.

■ **Spitalul Clinic Județean Arad** are un nou număr de telefon: 220000; 220001; 220002; 220003

URGENȚE STOMATOLOGICE

■ Urgențe stomatologice în sistem privat. B-dul Revoluției nr. 62, zilnic 8-12; 14-20, sâmbătă 9-12. Telefon: 256665.

■ Cabinetul de pe str. Crișan (în spate la Gionelli) are program non-stop. Telefon: 253794.

UROLOGIE

■ Cabinet urologie (în clădirea Policlinicii Municipale). Program zilnic, inclusiv sâmbăta, între orele 9-12, telefon 213036.

OFTALMOLOGIE

■ Cabinet Dr. Țurlea Magdalena, medic primar oftalmolog, oferă consultații oftalmologice, prescriere și prelucrare computerizată de ochelari, lentile de contact, ochelari de soare etc. Str. Miron Costin, bl. 9 (lângă „Casa Albă"), tel. 253.523.

■ **POLICLINICA DR. TURCIN**: zilnic, orele 8-20. Telefon 285510, 250332. Cabinete: cardiologie, interne, chirurgie, chirurgie plastică, boli infecțioase, ginecologie, ORL, oftalmologie, neuropsihiatrie, ecografie, medicina muncii, fizioterapie, fișe auto/port armă.

DISPENSAR VETERINAR

■ Dispensarul veterinar din Aradul Nou efectuează zilnic, orele 8-16 (sâmbăta 8-12 și duminica) examen trichineloscopic, vaccinări antirabice și sterilizări câini-pisici, însămânțări artificiale. Telefon 287.298.

■ Dispensarul veterinar din Curtici: examen trichineloscopic, vaccinări, tratamente, consultații, la toate speciile de animale. Telefon 464.145.

ÎNTRERUPERI CURENT

Luni, 19 septembrie: h 9-15: Micălaca B 511, E. Murgu, Clujului, Oituz, Cpt. Ignat

Marți, 20 septembrie: h 9-15: Micălaca Bl. 507, 508, Grozăvești, Progresului, Dâmboviței

CITIRE APOMETRE

Luni, 19 septembrie: Blocuri 7-39 Pasaj, 102-150 Miorița, 201-255, 326-367, 501-550, 551-585, 701-734 Micălaca; Blocuri „A", „X" Vlaicu; Blocuri: Calea 6 Vânători, Roșiori, Zona Gării, Avrig, M. Costin, Aleea Azuga, Peneș Curcanul; Blocuri: Faleza Sud; Blocuri: Calea Romanilor, Patria, Moților, C. Coposu, I. Grozescu, T. Vladimirescu, Ghiba Birta; Pășunii, Gherghinei, Digului, Duca Vodă, T. Brediceanu, Nufăr, L. Rebreanu, Podului, Cuptorului, Dumbrava Roșie, Bulgară, Vadului, Rosmarinului, Lungă, Târgoviște, Weitzer

ADMINISTRAȚIA FINANȚELOR PUBLICE

Administrația Finanțelor Publice a municipiului Arad: Asistență contribuabili - telefon 280.633, 280.733, int. 198 (persoane fizice) și 129 (persoane juridice) int. 166 (relații publice) între orele 8,00-16,00. Informații suplimentare la www.finantearad.ro

APEL UNIC DE URGENȚĂ (SALVARE, POLIȚIE; POMPIERI) 112

S. C. DISTRIGAZ-NORD S. A. TÂRGU MUREȘ

Sucursala de Distribuție a Gazelor Naturale Arad, Dispeceratul permanent tel: 218.928; 256.928

VERIFICARE METROLOGICĂ ȘI REPARAȚII CONTOARE APĂ: 255.274; 0723-343.976

DERANJAMENTE CURENT ELECTRIC 235.991

INFORMAȚII CFR 231.777

PROTECȚIA CONSUMATORULUI

B-dul Revoluției, nr. 50. Telefon: 257049

DIRECȚIA DE SĂNĂTATE PUBLICĂ - serviciul de permanență: 254.438

GARDA FINANCIARĂ

B-dul Revoluției nr. 79, telefon: 280971

INSPECTORATUL TERITORIAL DE MUNCĂ ARAD

Str. Episcopiei nr. 11-13, tel.: 211762, 211862, 257251

AGENȚIA JUDEȚEANĂ PENTRU OCUPAREA FORȚEI DE MUNCĂ

Str. Călugăreni nr. 1A, tel.: 281998, 214551, 0357.412.500

CORPUL GARDIENILOR PUBLICI: tel.: 280.557

HEMOROIZI
Cabinet privat Dr. ONIȚA
Consultații și tratament proctologic complet

Semne de alarmă:
- exteriorizarea hemoroizilor
- sângerarea
- durerea
- mâncărimea anală

Tratamentul:
- Nu necesită internare, anestezie și nici operație în 90% din cazuri
- Rezultate foarte bune
- Tarife reduse

ARAD TIMIȘOARA
www.madestetic.ro Tel. 0740.336.899; 210067 (c.733/2004)

Timp de câteva zile

Ploile fac legea

Aparent, ploile și-au îndreptat atenția asupra județului nostru și par hotărâte să nu ne „slăbească" în următoarele zile. Conform previziunilor meteorologice, astăzi și mâine nu este indicat să vă uitați umbrela acasă, existând chiar posibilitatea ca ploile să cadă în aversă. Nici temperaturile nu vor fi dintre cele mai ridicate, fiind destul de rece pentru această perioadă. Astăzi, va fi cel mai frig, meteorologii susținând că maximele nu vor depăși 16 grade, ele urmând să crească cu trei grade în zilele care urmează. Miercuri, vom avea parte de ploi, de un cer mai mult noros și de temperaturi cuprinse între 11 și 19 grade celsius. Cel mai probabil, de joi, timpul va cunoaște o mică îmbunătățire, atât din punctul de vedere al precipitațiilor cât și al temperaturii. Dacă ar fi să ne luăm după specialiști, însă, soarele nu își va face, cu adevărat, simțită prezența, decât de la începutul săptămânii viitoare.

A. H.

Săptămâna mobilității europene

De astăzi începe a V-a ediție a **„Săptămânii Mobilității Europene"**, acest eveniment patronat de Agenția de Protecția Mediului Arad în colaborare cu Primăria Municipiului Arad. Astfel, astăzi vor avea loc acțiuni educative și de informare, legate de beneficiile mijloacelor de transport alternative asupra calității vieții și mediului. În ziua de marți va fi ziua porților deschise la A.P.M. Arad, adică se va putea vizita instituția și se vor prezenta acțiunile derulate cu prilejul **„Săptămânii Mobilității Europene"** din anii precedenți. Miercuri va fi ziua educației ecologice în teren. Se vor determina noxele în condiții de trafic normal. Ultima zi a **„Săptămânii Mobilității Europene"**, joi, va fi marcată prin oprirea circulației pe o arteră centrală a municipiului. În anii precedenți circulația a fost oprită pe Bulevardul Revoluției. Pentru anul în curs, încă, se mai poartă discuții cu cei din conducerea Poliției Rutiere datorită faptului că, după cum am observat cu toții, Bulevardul Revoluției este din ce în ce mai aglomerat. Tot joi se vor face determinări de noxe în condiții de trafic oprit, se vor organiza concursuri și întreceri sportive pentru preșcolari și elevi din toate ciclurile de învățământ.

Motivele care stau la baza acestui eveniment sunt creșterea numărului de automobile din marile orașe europene concretizată prin creșterea poluării atmosferice și a disconfortului, rezultat al poluării fonice. Un alt motiv care a stat la baza evenimentului este traficul rutier intens care afectează majoritatea populației în special copiii, bătrânii, pietonii și bicicliștii, care sunt predispuși la accidente rutiere. Efectele directe ale poluanților atmosferici generați de transportul rutier, lipsa unor piste și locuri de parcare pentru bicicliști și nu în ultimul rând reducerea spațiilor verzi din orașe prin construirea de parcări pentru automobile au fost și ele motive care au stat la baza acestei campanii europene.

Florin Ghilință

Foto: Șt. Matyaș

Cronica măruntă

● Polițiștii de frontieră de la Turnu au depistat, la ieșirea din țară, un bărbat în pașaportul căruia erau aplicate patru ștampile ale autorităților române, falsificate în totalitate. **Cristian B.**, de 21 de ani, din județul Neamț, ieșise legal din România în cursul lunii noiembrie a anului trecut și a ajuns tocmai în Grecia, unde și-a găsit un loc de muncă la negru. Dorind să se întoarcă în țară, fără a se alege, însă, cu interdicție de a mai călători în străinătate, a apelat la serviciile unui necunoscut care, în schimbul a 500 de euro, i-a aplicat ștampile false în pașaport. Ulterior a declarat documentul pierdut și s-a adresat Ambasadei României în Grecia, primind un titlu de călătorie cu care a intrat legal în țară. Intenționând să meargă din nou în Grecia a încercat să iasă din țară cu pașaportul cu ștampile false, pe care nu-l pierduse. Tânărul este acum cercetat pentru complicitate la fals material în înscrisuri oficiale.

● Comercianții din Piața Mihai Viteazul se pregătesc de alte două mitinguri în fața Palatului Adiministrativ. Asociația piețarilor, care protestează împotriva deciziei Administrației Falcă de a demola piața, a primit autorizație de la Primărie de a manifesta pașnic în zilele de 21 și 28 septembrie, după ora 17,00, pentru a nu deranja activitatea instituțiilor din zonă.

Ajutoare pentru diabetici

Asociația Diabeticilor din Arad le aduce aminte membrilor care au achitată cotizația la zi că pot ridica ajutoarele trimestriale, constând în produse dietetice, în intervalul 19 septembrie - 8 octombrie, de la magazinul din Piața Luther (în spatele bisericii Lutherane).

Ziarul „ADEVĂRUL" utilizează informații transmise de agenția de presă ROMPRES.

Cetățean turc - reținut la frontieră

Polițiștii de frontieră din cadrul Sectorului Vărșand au declanșat, recent, o acțiune specifică în cooperare cu partea maghiară, pentru reținerea unei persoane ce intenționa să treacă ilegal granița în Ungaria.

Autoritățile maghiare au informat partea română că au observat pe aparatura de termoviziune, o persoană ce se deplasa pe jos, spre teritoriul țării vecine. S-a constituit o echipă operativă care a reușit să rețină „drumețul" la aproximativ 10 metri de linia de frontieră, cu toate încercările lui de a se ascunde printre tufișurile din zonă. La verificarea actelor, s-a constatat că polițiștii au de-a face cu un cetățean turc, **Col M.**, de 31 de ani, aflat legal pe teritoriul României.

„Acesta a mărturisit că destinația finală era Belgia, unde are rude, însă nu avea viză de tranzitare a Ungariei și nici de intrare în Spațiul Schengen. Împotriva lui s-a început urmărirea penală pentru tentativă de trecere ilegală a frontierei de stat a României", a declarat inspector principal **Robert Iudt**, purtătorul de cuvânt al Inspectoratului Județean al Poliției de Frontieră Arad.

Sorina Ambruș

Piața Hobby

Păsări mici: Papagal Peruș standard: 250.000 de lei, papagal Penant - 110 Eu, Micul Alexandru: 110 Eu, Canar - 1,4 milioane de lei, papagal Nimfa: 480.000 de lei, papagal Rozelă: 1,4 milioane de lei, zebre australiene: 350.000 de lei/perechea, papagal capră - galben: un milion și 100 de lei, Marele Alexandru - 120 Eu, papagal cântător: 560.000 lei, papagal Peruș normal: 150.000 de lei.

Pești acvariu: macropodus: 20.000 lei/pereche, molinezia: 20.000 lei/pereche, nigro: 5.000 lei/buc, caras auratus: 100.000 lei/buc, Scalari: 15.000/buc, plati: 20.000 /pereche, sifo: 10.000-15.000 lei/buc, cărășei 50.000 lei/buc, conconius 10.000-15.000 lei/buc, tetrazona 10.000 lei/buc, melci acvariu 10.000 lei/buc, gupi: 15.000-20.000 lei/buc, plante de acvariu: 20.000-80.000 lei/ buc, pește algelofil: 600.000 lei/buc.

Hrană pentru animale

Tubiflex (hană pentru pești de acvariu): 15.000 de lei/ porție, purici de baltă vii: 3.000/ porție, purici de baltă uscați: 7.000 de lei/pachet, mâncare combinată pentru papagali: 100.000 lei/pungă, semințe mei: 20.000/kg., ovăz: 15.000/kg, semințe cânepă: 10.000 de lei/200 g, semițe in: 15.000 de lei /500 g.

Unelte și accesorii pentru pescuit:

Băț simplu 200.000-300.000 lei, plumb 5.000-40.000 lei, plută pentru știucă 35.000 lei, scăriță pentru nylon: 10.000 lei, Mulinete: 200.000-650.000 lei, mulinete performante: 80 de euro, juvelnic: 90.000-100.000 lei, cârlige: 2.000-3.000 lei/buc, fir nylon: 20.000-40.000/rolă, momeală porumb 35.000-70.000/borcan, cutie din plastic pentru cârlige 40.000 lei, muște artificiale 10.000 lei/buc, râme roșii sau negre: 20.000 lei/ porție, cucoț: 15.000 lei/porție.

C. M.

Ieri, Monumentul de la Păuliș

După 61 de ani de libertate câștigată prin jertfă

Jertfa tinerilor elevi ai școlii de subofițeri Radna, care, cu prețul vieții și-au apărat glia în sângeroasele evenimente din '44, a reunit ieri la Monumentul Eroilor de la Păuliș autorități, politicieni și oameni simpli. Comemorarea eroilor neamului căzuți în luptele de apărare a defileului Mureșului petrecute în septembrie 1944 a fost și în acest an un prilej pentru cei care iubesc pământul românesc **„să soarbă din izvorul de vitejie a eroilor precum și din cel de înțelepciune a veteranilor rămași în viață".**

Șirul manifestărilor a debutat cu depuneri de coroane la troița din incinta Unității Militare Radna, urmate de o slujbă de pomenire în cimitirul eroilor din localitate. După discursurile oficialităților, ing. Ioan Gherase, luptător în bătăliile din '44, a prezentat pe scurt evenimentele care s-au succedat în perioada 13-25 septembrie a acelui an. **„De fapt, totul a început în 23 august 1944. Eram în cazărmile de instruire din Ususău și Dorgoș, când am primit ordinul de a veni la Arad, la aeroportul Ceala. Am luptat acolo, apoi la Biserica Minoriților, în fosta primărie, acutualul sediu al CJA. Pot spune cu mândrie, că în scurt timp am curățat orașul de resturile inamice. Din păcate, liniștea nu a fost de lungă durată, horthiștii ocupând orașul Arad și îndreptându-se apoi spre defileul Mureșului, spre Deva și în final tinzând să ajungă în Transilvania. Ei erau 30000 de oameni, dispuneau de armamente moderne pentru acea vreme. Noi, eram 1200 de tineri... A fost crunt. În zona Ghiorocului au fost cazuri în care au luat copiii găsiți cu vacile la păscut și i-au împușcat sau i-au dus în lagăre și apoi i-au ucis. Sunt amintiri care dor... În cele din urmă însă victoria a fost a noastră. E adevărat, cu prețul vieții multor camarazi...",** povestește vădit emoționat ex-soldatul Ioan Gherase.

Din păcate, timpul nefavorabil a determinat o prezență redusă numeric a arădenilor care au participat ieri la evenimentele de la Păuliș. După cum spunea unul dintre preoții care au oficiat slujba de la Monument, ploaia care a căzut de dimineață nu a fost altceva decât lacrimile cerului, lacrimi de bucurie, vărsate în memoria victoriei românilor. Surprinzătoare, în mod favorabil, a fost prezența într-un număr impresionant al politicienilor atât de la Putere cât și din Opoziție care au participat la manifestări. Printre numele marcante ale vieții publice arădene s-au regăsit prefectul Cristian Stragea, vicepreședintele CJA, Gavril Buza, inspectorul șef al IJP, Ioan Dascălu, inspectorul general școlar, Marius Göndör, inspectorul șef al Inspectoratului pentru Situații de Urgență, col. Marcel Lucaciu, conducerile OJPC reprezentanți ai Casei Județene de Pensii, Direcției Muncii, senatorii Nicolae Ioțcu și Dan Ungureanu, deputații Lia Ardelean, Gheorghe Chiper, președintele PSD, Dimitrie Muscă, reprezentanți ai Ministerului Administrației și Internelor, ai administrațiilor publice locale din Lipova și Păuliș și bineînțeles, veteranii... Pe lângă prezența acestora în număr semnificativ, un aspect care trebuie remarcat constă în gestul tuturor oficialilor, care, împreună, indiferent de culoarea politică, după încheierea manifestărilor, s-au apropiat de grupul veteranilor pentru a-și exprima încă o dată mulțumirile față de jertfa lor și pentru a le ura sănătate. Un gest prin care aleșii Aradului au demonstrat că indiferent de apartenența religioasă sau politică, toți sunt în primul rând români și că sunt încercați de aceleași sentimente când este vorba despre libertatea și pacea poporului nostru câștigată prin suferință, luptă și chiar jertfa supremă.

Madiana Popescu

„Salon de gospodărie comunală"

Autoritatea Națională de Reglementare pentru Serviciile Publice de Găspodărie Comunală și Patronatul Serviciilor Publice organizează, în perioada 19-21 octombrie a.c., conferința națională și salonul de gospodărie comunală.

Evenimentul reprezintă o ocazie unică de mobilizare a operatorilor de servicii publice și a reprezentanților autorităților administrației publice locale sub genericul **„Starea actuală și viitorul serviciilor publice de gospodărie comunală în persectiva integrării în Uniunea Europeană".**

Programul conferinței oferă pe parcursul celor trei zile o diversitate de teme, de ateliere și schimburi de experiență care permit asistenței să dezbată și să cunoască mai bine acțiunile operatorilor de servicii publice în domeniile tradiționale ale gospodăriei comunale și ale colectivităților teritoriale în exercitarea noilor competențe. Mai multe detalii despre eveniment se pot obține de pe site-ul www.anrsc.ro.

M. Popescu

Senatorul Aurel Ardelean conduce delegația României la Budapesta

Senatorul Aurel Ardelean, președinte al PRM Arad este șeful unei comisii senatoriale care participă în aceste zile, la Budapesta, la Conferința europeană privind „Evaluarea tehnologiei științifice pentru Europa centrală și de Est", organizată de Comisia pentru Știință Educație și Cultură a Adunării Parlamentare.

Conferința dorește să promoveze practica parlamentară în evaluarea perspectivelor viitoare și să dezvolte procedurile de evaluare științifică și tehnologică în domeniul științei și educației.

Conform celor declarate de senatorul Aurel Ardelean, **„conferința europeană de la Budapesta urmărește realizarea unui schimb de vederi privind cel mai bun mod de constituire a unui cadru în care reprezentanții aleși să poată avea mijloacele și oportunitățile de a deveni informați și de a-și exprima punctele de vedere privind evoluția științei și opțiunile tehnologice".**

D. Albu

Vernisaj

Astăzi, 19 septembrie 2005, de la orele 18, la Sala Clio are loc vernisajul expoziției personale de artă fotografică „Lumină sacră" semnată **Nelu Scripciuc.** Evenimentul este organizat de Fotoclub Arad și Complexul Muzeal Arad.

Motocicliști în sprijinul sinistraților

Lucrătorii Punctului de Trecere a Frontierei Nădlac au avut parte, în cursul zilei de sâmbătă, de participanți la trafic mai puțin obișnuiți. Este vorba despre 500 de cetățeni maghiari care au intrat în România pe 300 de motociclete. Destinația lor finală este orașul Deva, din județul învecinat, iar misiunea lor are ca scop ajutorarea persoanelor sinistrate, prin donații materiale și financiare, dar motocicliștii nu s-au sfiit să dea și o mână de ajutor la lucrările de reconsolidare a locuințelor afectate, acolo unde a fost nevoie.

S. A.

Loto

6 din 49: 12, 29, 6, 11, 40, 36

Noroc: 6146923

LUNI, 19 SEPTEMBRIE 2005

TVR 1

7,00 Jurnalul TVR
7,50 Euro-dispecer
8,00 Lecții pentru tata - s.
9,00 Sănătate pentru toți - rel.
9,30 Teleshopping
10,00 Surprize, surprize...-rel.
12,30 Teleenciclopedia
13,30 Desene animate: Madeleine
14,00 Jurnalul TVR
14,30 Teleshopping
15,00 Televiziunea - o lume nebună - doc.
15,30 Kronika. Emisiune în limba maghiară
16,55 Expediție în necunoscut-doc.
17,30 Nocturne. Invitat: Gelu Barbu
18,30 Muza Clio și gentlemanul-doc.
19,00 Jurnalul TVR
20,00 Iartă-mă!
21,30 Brașovul medieval-doc.
22,00 Jeremiah - s.
23,00 Jurnalul TVR
23,30 Agenda festivalului „George Enescu"
23,45 A doua soție - com., It'., '98
1,55 Nocturne-rel.
2,55 Jurnal TVR-rel.

TVR 2

7,00 D'ale lui Mitică-rel.
8,00 Teleshopping
8,35 CeZar și tipar-rel.
9,00 Minorități sub trei dictaturi - rel.
9,30 Poftă bună! - rel.
10,00 Atenție, se cântă!
11,00 Eurodicționar
11,15 Secrete regale-doc.
11,45 Pasiuni - s.
12,35 Euro-dispecer
12,40 Farmece - s.
13,30 Teleshopping
14,00 Desene animate
14,30 Încurcăturile lui Zack - s.
15,00 Împreună în Europa
16,00 Zona de conflict
17,00 Volei. CE feminin: România-Serbia
17,00 Calea Europei
18,00 Arhiva sentimentală
18,30 Știri regionale
18,45 Omul zilei
19,00 Festivalul de artă populară și tradiții
20,00 Trăsniții din Queens - s.
20,30 Opozanți, dizidenți, contestatari-doc.
21,30 Jurnalul TVR
22,00 Jurnalul Euronews pentru România
22,15 Senatorul melcilor - com. România, '95
0,15 Agenția - s.
1,00 Euro-dispecer
1,05 Oala sub presiune-rel.
2,30 Fortăreața - thriller, SUA, '96, rel.

PRO TV

7,00 Știrile Pro TV * Ce se întâmplă doctore?
9,10 Omul care aduce cartea
9,15 Tânăr și neliniștit - s.,rel.
10,15 Tu ești, tu câștigi!-rel.
11,15 De ce a dispărut Shergar? - f. rel.
13,00 Știrile Pro TV
13,45 Zâmbete într-o pastilă
14,15 În rol de avocat - rel.
16,00 Tânăr și neliniștit - s.
17,00 Știrile Pro TV
17,45 Teo. Emisiune de divertisment
19,00 Știrile PRO TV
20,15 Slab de inimă - com., SUA, '90
22,15 La bloc - s.
23,00 Jurnalul TVR
23,45 Dispăruți fără urmă - s.
0,45 Icstrim tivi.
1,15 Omul care aduce cartea
1,30 Știrile Pro TV
2,30 Slab de inimă - f. rel.
4,30 Chestiunea zilei
5,00 Zâmbete într-o pastilă
5,30 Icstrim tivi-rel.

TV ACASĂ

6,00 Al șaptelea cer - rel.
6,45 Acasă în bucătărie-rel.
8,00 Fetele Gilmore-rel.
9,15 Corazon latino-rel.
11,00 Amazoana-s.
12,00 Valentina, grăsuța mea frumoasă - s. (AP)
14,00 Legături de familie - s. (AP)
15,30 Micuțul Frijolito- s.
17,30 Povestiri adevărate
18,25 Vremea de Acasă
18,30 Inocență furată - s. (AP)
19,30 Pariul iubirii - s. (AP)
20,30 Lacrimi de iubire - s.
22,15 De 3 x femeie Emisiune de divertisment cu Mihaela Tatu
0,00 Povestiri adevărate - rel.
1,00 Lacrimi de iubire - s.rel.
2,30 De 3 x femeie - rel.
4,15 Îndoiala - s.
5,00 Povestiri adevărate-rel.

HBO

6,00 Călătorie la Ottawa - dramă, Canada, 2001
7,35 Atât de aproape de cer - dragoste, 1995 (AP)
9,15 Eu sînt David - dramă, '03 (AP)
10,50 O nouă viață - dramă, Marea Britanie, 2004
12,30 Vedete la Hollywood. Anthony Hopkins
12,55 Clockstoppers - comedie, 2002
14,30 Cum scăpăm de Coana Mare? - comedie, 2004
16,15 Stăpânul inelelor: Întoarcerea regelui - fantastic, coprod., '03
19,30 Pe platourile de filmare
20,00 Scandalul Larry Flynt - biografic, Can.-SUA, '96 (12)
22,10 Carandiru - dramă, Brazilia, 2003 (12)
0,35 Pe jumătate mort - acț., 2002 (12)
2,15 Cel mai mare jef - com., Spania, '02 (12)
4,05 Pe cont propriu - acț., '03 (12)

PRIMA TV

7,00 Telehopping
7,30 Puzzle Theea-rel.
8,00 Sport cu Florentina
8,05 Teleshopping
8,35 Dragoste și putere - s., rel.
9,25 Sunset Beach - s., rel.
10,30 Casa noastră-rel.
11,00 Sport, dietă și o vedetă-rel.
11,30 Tele RON
12,35 Teleshopping - rel.
13,00 Sunset Beach - s.
14,00 Teleshopping
14,30 Garito - part.I.
15,30 Dragoste și putere - s. (2 episoade)
16,55 Garito - part.II
17,30 Trăsniți în NATO - s.rel.
18,00 Focus-Știri
18,45 Oamenii vorbesc.
19,30 Da sau nu.
20,00 Poliția în acțiune.
21,00 Trădați în dragoste.
22,00 Trăsniți în NATO - s.
22,30 Focus plus
23,15 ProSport Show
1,00 Focus-rel.
2,00 Poliția în acțiune-rel.
2,45 Trădați în dragoste-rel.
3,30 Clubul de noapte

ANTENA 1-TV ARAD

6,00 7 zile - retrospectiva știrilor - rel.
6,30 Divertisment
7,00 Observator
8,00 În gura presei
10,00 Comedia animalelor
10,30 Tu ești cel mai tare-rel.
11,30 Teleshopping
12,00 Dădaca - s.
13,00 Observator
13,45 Revanșa starurilor - rel.
16,00 Observator
16,30 Știri, sport, meteo
16,45 Anastasia - s. Cu Elena Korikova
17,45 9595 - Te învață ce să faci. Cu Cristian Andrei
19,00 Observator Cu Sandra Stoicescu și Lucian Mîndruță * Sport * Meteo
20,30 Hudson Hawk - comedie de acțiune, SUA, 1991
23,30 Dincolo de tăcere - thriller, SUA, '93, cu Marlee Matlin, D.B. Sweeney, Martin Sheen
1,30 Concurs interactiv
2,30 Observator - rel.
3,30 Dădaca - s.rel.
4,30 Anastasia -s.rel.
5,30 9595-rel.

INFO TV

9,00 Retrospectiva Info TV - rel.
10,00 Blestemul mormântului viking - film
11,30 Videoclipuri
12,00 Cuiul din talpă Realizator Lucia Bibarț
13,00 Retrospectiva RCS-rel.
14,00 Documentar Realizator Ovidiu Balint
15,00 Tribuna UVVG - rel.
16,00 Cuiul din talpă - rel. II
17,00 Concert Gyuri
18,00 Info 1 - știri, reportaje, interviuri
19,00 Ghiles Show - rel.
20,00 Microb - emisiune în direct de sport
22,00 Info 2
23,00 Album de familie - film
0,40 Videoclipuri
1,00 Infotext

B1 TV

7,00 Viata dimineata; 9,00 Verissimo; 10,00 Lumea cărților; 10,15 Euromaxx-doc.; 10,40 Jet Set; 10,50 Calendar ecumenic; 11,00 Economia în 60'-rel.; 12,00 Fan X. Videoclipuri; 12,30 Teleshopping; 13,05 Mars forțat - doc.; 14,00 Teleshopping; 14,35 Showbiz-doc.; 15,00 Teleshopping; **15,35 Cascada fermecată** - s., rel; 16,30 Ne privește; 18,00 6! Vine presa; Știri politice, sportive, economice, mondene, meteo; 20,00 Nașul - takshow; 23,45 Știri; 0,00 6! Vine presa-rel.; 2,00 Chat TV

TV SPORT

9,00 Știrile TV Sport; 9,30 CE de baschet masculin: Letonia - Serbia; 11,20 Indycar - cursa de la Milwauke; 12,16 Handbal masculin: Steaua București - HC Minaur Baia Mare; 14,00 Știrile TV Sport; 14,10 Campionatul European de baschet masculin; 16,00 Știrile TV Sport; 16,30 Super Spania; 18,30 Știrile TV Sport; 19,00 Bătălia pentru Anglia: Charlton - Chelsead; 21,00 Știrile TV Sport; 21,30 Box profesionist - Lorzii ringului; 23,00 Super Spania - rezumatul ultimei etape din Primera Divison; 00,00 Știrile TV Sport; 0,30 Nopți albe la TV Sport (în lb. engleză)

Redacția Adevărul nu își asumă răspunderea pentru modificările ulterioare intervenite în programele TV

NATIONAL TV

7,00 Programul de stiri N24; 10,00 Teleshopping; 11,00 Albumul național - rel.; 12,00 Teleshopping; **13,00 Ochi negri** - s., rel.; 14,00 Jurnalul de prânz; **14,30 Detectivi în Paradis - s.; 15,30 Ruth Rendell - Stăpânul mlaștinilor** - partea I.; **16,30 Ochi negri - s.**; 17,30 Naționala de bere-Batalionul distracționar; 18,30 24 de ore; 19,20 Sport la Național TV; 19,45 Țara lu' Papură Vouă. Umor cu grupul Vouă; **20,00 Paparazzi - comed., Franța, '98; 22,00 Prindeți vrăjitoarea! - comedie neagră, SUA, 2000;** 0,00 Naționalul la miezul nopții - Știri; **0,30 Paparazzi** - f. rel.; 2,15 24 de ore; **3,15 Prindeți vrăjitoarea!** - f. rel.; **5,00 Ruth Rendell - Stăpânul mlaștinilor** - rel.

REALITATEA

7,00 Realitatea de la 07; 8,45 Ziarul Realității; 10,00 Realitatea de la 10; 10,45 Ziarul Realității; 11,15 Deschide România!; 12,00 Realitatea de la 12; 13,15 45 de ani de comunism-rel.; 14,00 Realitatea de la 14; 15,15 Realitatea medicală; 16,00 Realitatea de la 16; 17,15 Audiența în direct; 18,00 Realitatea de la 18; 18,45 Realitatea zilei; 20,00 Realitatea de la 20; 20,15 100%, cu Robert Turcescu; 21,00 Realitatea de la 21; 22,00 Realitatea de la 22; 23,00 Realitatea de la 23, ediție specială sport.

PRO CINEMA

6,00 Apropo TV; 7,00 Rondul de dimineață; 10,00 Telehopping; 10,15 Lumea Pro Cinema - rel.; **11,00 Primăvara crimelor** - rel.; 13,00 Tom și Jerry Show; 13,45 Teleshopping; **14,00 Viața la Casa Albă** - s.; **15,00 Verdict: crimă!** - s.,rel. 15,45 Telehopping; **16,00 Telefonul de la miezul nopții**- s.rel.; **17,00 Cheia** - dramă, M, Britanie, 1958, p.l., (AP); **19,00 Surorile** - s.; **Orașul celor blestemați** - horror., SUA, '95 (16); 0,00 Cristi Tabără pe ei; **1,15 Orașul celor blestemați** - rel.; **3,00 Surorile** - rel.; 3,45 Icstrim Tivi;

Veninul din stupul birocrației – prelins pe degetele apicultorilor arădeni

(Urmare din pagina 1)
Cum s-a ajuns la această situație, cu toate că cei mai mulți dintre păgubiți au hotărâri judecătorești definitive și executorii și au cheltuit o mulțime de bani prin tribunale, ne povestește tot d-l **Medre**. **„Documentându-mă puțin, am constatat că, în aceeași zi în care ne-a dat banii respectivi (n. n. 17 octombrie 2003), Mihai Klimay a plecat la notar unde s-a întâlnit cu soția, tatăl și mama lui, făcând transferul de proprietate a apartamentului pe care îl deținea în proprietate comună cu soția, pe numele părinților lui. În plus, a divorțat de soție, pe numele căreia apare, din aceeași dată (conform unei copii a unui act oficial pe care îl dețin) un apartament în municipiul Arad.”**

Ulterior, toate încercările păgubiților de a-și recupera banii au fost sortite eșecului. Nici hotărârea judecătorească care îl somează pe debitorul **SC Femag România SRL** reprezentat prin administratorul **Mihai Klimay** și nici încercările executorului judecătoresc de a recupera datoria nu au avut succes. Puținele lucruri care au fost găsite la sediul firmei din strada Feleacului au fost valorificate, însă banii de-abia au ajuns pentru câteva persoane. Celorlalți le-a rămas doar speranța că, într-o bună zi, se va face dreptate. **Silviu Medre**, nu mai crede însă, nici în așa ceva. **„Am fost la Poliție cu dosarul și cu aceste dovezi clare, căci a fost o înșelătorie pe scară largă, dar mi s-a spus că nu este de competența lor. Mă întreb atunci dacă unui om, care fură o găină, i se face dosar penal, acestui om care ne-a înșelat cu bună știință cu miliarde de lei de ce nu i se poate face dosar penal?”**

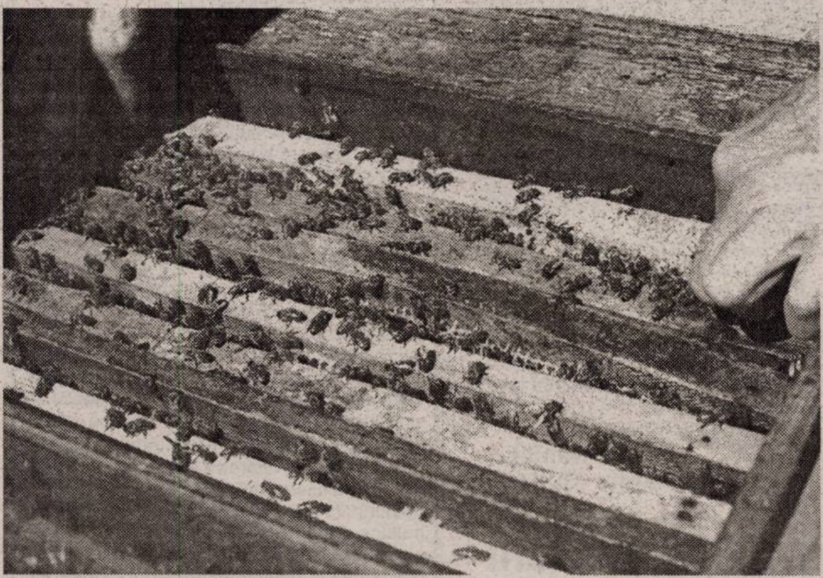

Din păcate, la această întrebare nu putem răspunde noi și nici cel învinuit. Pentru că, pe **Mihai Klimay**, nu am reușit să îl găsim. Am vorbit doar cu băiatul acestuia, care ne-a spus că, după divorțul dintre părinți, nu mai știe nimic despre tatăl său și nu ne poate spune unde l-am putea căuta. Poate, totuși, autoritățile vor încerca, într-un final, să dea un răspuns acestor oameni...

Foto: Viorel Musca

Universitatea „Aurel Vlaicu” derulează importante proiecte de cercetare

Managementul strategic al Universității „Aurel Vlaicu” pune cercetarea științifică pe un loc prioritar. Dovadă în acest sens sunt atât locul 9 în topul universităților românești, din punctul de vedere al vizibilității internaționale, ocupat de Universitatea „Aurel Vlaicu” în urma aplicării unor criterii obiective, recunoscute la nivel internațional, ce fac apel la articole publicate de specialiștii Universității în reputate reviste internaționale cotate ICI (top în care Universitatea „Aurel Vlaicu” este singura universitate din Arad care este cotată), cât și numeroasele contracte de cercetare, derulate cu parteneri din cadrul unor universități europene de prestigiu, în care Universitatea „Aurel Vlaicu” este implicată.

Alt domeniu de interes pentru Universitatea „Aurel Vlaicu” este cel al cooperărilor internaționale în cadrul accesării unor proiecte din cadrul Programului Phare CBC. Colective de specialiști ai Universității „Aurel Vlaicu” au accesat mai multe asemenea proiecte, finanțate cu importante sume nerambursabile în valută, alături de parteneri din Ungaria și din România. Recent a avut loc la Arad Conferința Regională a Biroului Phare-CBC, în care s-au prezentat rapoartele pentru primele șase luni ale proiectelor aflate în derulare. Pe lista acestora figurează și proiectul „Crearea unui instrument informatic pentru interpretarea actelor contabile din România și Ungaria și dezvoltarea unui set de indicatori economici compatibili, cu aplicație la societățile comerciale din zona transfrontalieră”, realizat de un colectiv de specialiști ai Universității „Aurel Vlaicu”, coordonat de prof. univ. dr. Mariana Nagy, prodecan al Facultății de Științe Exacte în parteneriat cu Fundația pentru dezvoltare a județului Bekes (Ungaria) și Fundația româno-germană din Vladimirescu. Proiectul este finanțat cu suma de 46.000 de euro, dintre care aproximativ 41.000 de euro reprezintă finanțarea solicitată Ministerului Integrării Europene. Scopul acestui proiect este dezvoltarea unor indicatori economici adecvați pentru evaluarea performanțelor antreprenoriale din zona transfrontalieră și crearea unui instrument informatic care va rezolva probleme de interpretare a documentelor contabile (balanță și bilanț) create în sistemele de contabilitate diferite ale celor două țări. Grupul țintă este format din societățile comerciale din Arad (România) și județul Bekes (Ungaria), în mod preponderent firmele mixte româno-maghiare. Mai precis, orice firmă din Ungaria care dorește să facă afaceri cu o firmă românească va putea, pe baza acestor indicatori vizați de acest proiect, să poată interpreta datele contabile prin prisma legislației românești și reciproc.

Accesarea unor asemenea proiecte cu finanțare internațională confirmă strategia managerială a Universității „Aurel Vlaicu” și deschiderea instituției spre aceste instrumente de dezvoltare europene. În același timp, ele denotă preocuparea corpului didactic spre abordarea unor teme de cercetare științifică de vârf.

Nu în ultimul rând, trebuie remarcat faptul că toate programele și proiectele de cercetare abordate de colective de specialiști ai Universității „Aurel Vlaicu”, alături de strategia privind cercetarea științifică a instituției, apar în Cartea Albă a Cercetări Științifice Românești, elaborată pe baza raportărilor fiecărei Universități din România, care se regăsesc menționate în acest important document referitor la cercetarea științifică din România.

Biroul de Presă al Universității „Aurel Vlaicu” Arad

Termen prelungit la retrocedări - 25 ianuarie 2006

Termenul până la care pot fi depuse cererile pentru retrocedarea imobilelor care au aparținut cultelor religioase și comunităților cetățenilor aparținând minorităților naționale a fost prelungit cu șase luni, până la 25 ianuarie 2006. Pot fi revendicate și clădirile la care s-au construit noi corpuri ulterior preluării lor abuzive, dacă acestea nu depășesc 50% din suprafața totală. În situația dată, fostul proprietar poate primi imobilul cu obligația de a plăti contravaloarea noilor construcții.

De asemenea, Guvernul a aprobat și metodologia de stabilire și acordare a despăgubirilor pentru foștii proprietari cărora nu le mai pot fi restituite proprietățile. În legea privind acordarea despăgubirilor se precizează că pentru asigurarea resurselor necesare acordării despăgubirilor în termen de 180 de zile de la intrarea în vigoare se va constitui Fondul Proprietatea, ce va funcționa ca organism de plasament colectiv în valori mobiliare, societate de investiții financiare cu statul ca acționar unic până la transmiterea acțiunilor din proprietatea sa în cea a despăgubiților. Pentru stabilirea cuantumului despăgubirilor se constituie o Comisie centrală. Această comisie va prelua deciziile și dispozițiile emise anterior de instituțiile investite cu soluționarea notificărilor. Dosarele vor fi transmise apoi unui evaluator ori societate de evaluare, în vederea întocmirii raportului de evaluare. În urma evaluărilor, foștii proprietari cărora nu li se pot restitui în natură prorpietățile vor primi în baza titlurilor de despăgubire acțiuni la Fondul Proprietatea, care pot fi tranzacționate pe piața de capital, dar numai după șase luni de la primire.

D. Sava

Cuiul lui Pepelea!

Din nou despre parcarea cu plată în Arad

(Urmare din pagina 1)
Nu-i vorbă că nu toți stau o oră, dar și jumătate de oră de parcare - singura propunere de fracționare a timpului de parcare - este scump, zic unii, de aici ideea de **subdivizare și mai mult a timpului de parcare, respectiv în 10 minute, 20 de minute și 30 de minute**, cu prețul aferent fiecărei subdiviziuni. Adevărul este că un asemenea sistem ar fi mai convenabil, omul plătind exact pentru cât timp are nevoie, nu cum a fost până acum (și cum se preconizează și pe mai departe). Astfel, deși nu opresc în parcare decât 10 minute, volens, nolens trebuie să-mi iau un tichet de parcare de 30 de minute! Știu ce se va spune: că aparatele de taxat nu sunt setate pentru așa ceva sau că nu pot să facă lucrul acesta. Foarte bine, dacă nu pot, atunci să fie schimbate, cu toate că nu credem că dacă în alte orașe sau țări se poate așa ceva nu se poate și la Arad. Iar cei care au călătorit și călătoresc în diverse țări pot da exemple cu duiumul în legătură cu timpii de parcare de acolo, un asemenea exemplu fiind cel întâlnit de subsemnatul în orașul francez Blois, o așezare nu mai mare decât Aradul și unde parcometrele eliberau tichete pentru 10, 20, 30, 40 de minute sau pentru o oră. Deci, dacă acolo și în alte o sută de locuri se poate, trebuie să se poată și la Arad! De aceea, aici Primăria nu trebuie să cedeze sub nici o formă, **chestiunea aceasta a subdivizării optime a timpului de parcare fiind una care, dincolo de faptul că ar fi în favoarea majorității, ar stinge și multe conflicte generate tocmai de încălcarea timpului de parcare**.

În fine, un alt cititor vede mai departe această diferențiere, el propunând ca tarifele pe oră sau pe fracturi de oră să aibă **un anume regim între orele 8-15 și un altul între orele 15-18**. Același cititor, I. D., crede că n-ar fi rău ca Primăria să studieze posibilitatea introducerii **parcărilor alternative** în anumite zone ale Centrului. Deci, pe o porțiune a Bulevardului Revoluției să se poată parca **doar dimineața sau doar între anumite ore, în timp ce vizavi, pe același Bulevard, parcarea să nu fie restricționată în nici un fel.** Firește că la prima vedere sistemul pare puțin cam complicat, dar numai la prima vedere, dovadă că, într-un fel sau altul, el se aplică în multe țări, greutatea constând în obișnuința românului de a se adapta unor asemenea reglementări. Greutate care însă poate fi depășită în timp ca și printr-un sistem de informare și de avertizare adecvat. Să încheiem acest capitol cu ceea ce cititorul nostru consideră că „Adevărul” nu a făcut îndeajuns, respectiv, **că am acceptat „fără să crâcnim”** - inclusiv subsemnatul, în interviul cu dl. Emanoil Voicu - **ca parcarea din centru să cuprindă și străzile adiacente.** O dată că nu am acceptat, ci doar am reprodus părerile autorului proiectului, păreri care urmează, oricum, să fie supuse discuției și aprobării în comisii și mai apoi în plenul Consiliului Local. Cu acest prilej, se va stabili dacă parcarea din Centrul Aradului va însemna doar Bulevardul Revoluției, adică zona de la Teatrul de Stat și până la Gara CFR sau și străzile adiacente.

Foto: Șt. Matyas

Și cu aceasta ajungem la ceea ce am mai numit și cu alt prilej **„cuiul lui Pepelea”**. Respectiv, la încâlcitul sistem de urmărire a amenzilor. Încâlcit deși - spre a fi drepți până la capăt - altul mai bun nu există deocamdată. La ce ne-am referit atunci când l-am numit așa cum l-am numit? În primul rând, la întocmirea actului constitutiv (în 3 exemplare), continuând cu proba cu martori și cu fotografii. Deci, atenție... mai întâi trebuie căutați doi martori care să semneze că au văzut că mașina nu are tichet sau că este parcată neregulamentar și, ca și când aceasta nu ar fi îndeajuns, mașina mai trebuie **și fotografiată sau înregistrată video!** treabă care, în mod normal, s-ar încheia cu înmânarea actului de constatare a contravenției. Zicem în mod normal, deoarece și aici poate interveni o altă belea, respectiv dacă cel vinovat nu apare la mașină într-o oră sau două, spre a-i înmâna actul constatator, ce faci, aștepți toată ziua după el? Firește că nu, el trebuind însă neapărat **identificat.** Care identificare însă se poate face doar cu ajutorul Poliției, căreia trebuie să-i trimiți o adresă cu numărul mașinii „vinovate”. **Dacă este din Arad, dar dacă este din Sulina?** Mai apoi, după identificarea făcută de poliție și comunicarea Direcției fiscale urmează ca aceasta să trimită celui în cauză procesul-verbal de constatare a contravenției. **Simplu, nu?**

Și stați că dandanaua nu se oprește aici pentru că în mod sigur doi din cinci contravenienți vor face contestație la procesul-verbal de contravenție, ceea ce înseamnă câteva zeci de procese pe lună, procese care cer asistență juridică, timp și nervi, încât dacă aduni și scazi toate acestea, te întrebi în final: **merită sau nu să te legi la cap cu așa ceva?**

Marcel Grec, noul președinte al Organizației Municipale a PRM Arad

Conferința Municipală a PRM Arad, care s-a desfășurat sâmbătă la Casa de Cultură a Sindicatelor, în sala mică, a întrunit 48 de delegați, dintre cei 90 convocați. Lucrările s-au desfășurat cu ușile închise, fără ca presa sau alte persoane, care nu au fost delegate la conferința municipală, să aibă acces la lucrări. Senatorul Aurel Ardelean, președinte al PRM Arad, ne-a declarat că s-a recurs la acest gest, deoarece discuțiile s-au axat pe strategia electorală în perspectiva alegerilor anticipate și probleme strict organizatorice ale filialei.

Chiar dacă până în ziua alegerilor s-a vehiculat că pentru funcția de președinte al Organizației Municipale a PRM Arad va fi doar un singur candidat, în persoana lui Constantin Mnerie, lucrurile au stat cu totul altfel în ziua alegerilor. Marcel Grec, cel care a condus interimar organizația municipală, și-a anunțat candidatura ad-hoc, acesta fiind susținut de tinerii peremiști, care au fost în număr mult mai mare decât seniorii la lucrările Conferinței Municipale. Grec a câștigat funcția de președinte pe municipiu cu 29 de voturi „pentru", în detrimentul contracandidatului său Constantin Mnerie, care a obținut doar 13 voturi. Șase voturi au fost anulate.

La încheierea lucrărilor, Marcel Grec ne-a declarat: **„Nu avem timp de sărbătorirea evenimentului, deoarece trebuie să continuăm procesul de restructurare pe care l-am început și să demarăm implicarea organizației municipale în viața politică a urbei. Dacă până acum a fost nevoie de organizarea internă, din acest moment trebuie să ne concentrăm pe problemele și nevoile arădenilor".**

George Pruteanu – candidat la Camera Deputaților din partea PRM Arad

Senatorul Aurel Ardelean, președinte al PRM Arad, a declarat în cadrul unei conferințe de presă urmată alegerilor pe municipiu că, în cazul anticipatelor, domnia sa va candida la Senat pe listele PRM Arad, iar locul unu la Camera Deputaților va fi ocupat de profesorul George Pruteanu. Conform celor declarate de senatorul Ardelean, decizia privind candidaturile a fost luată de conducerea centrală a partidului.

Senatorul Aurel Ardelean a precizat că nu este de acord cu intențiile președintelui Traian Băsescu, privind parlamentul unicameral, deoarece se îngustează baza democratică din parlament. **„A șaptea reuniune de la Berlin, la care am participat recent, a avut ca subiect de dezbatere tocmai bicameralismul. Marile puteri ale Europei promovează sistemul bicameral și ar fi un regres al sistemului democratic din Europa întoarcerea la un parlament unicameral, unde democrația ar fi înăbușită".**

Daniel A.
Foto: M. Szegő

Nimic nou sub soare

(Urmare din pagina 1)

Nereușind să provoace alegeri anticipate pentru primenirea Parlamentului, nereușind să-l remanieze pe premierul Tăriceanu și nici să o impună pe Mona Muscă în fruntea Camerei, președintele tuturor românilor s-a gândit să taie răul de la rădăcină și să lichideze bicameralismul parlamentar autohton. Cum? Prin utilizarea securii călăului constituțional (am numit referendumul popular), care impune voința majorității popoarelor înaintea legii.

„Oare ce gânduri ascunse o avea Băsescu cu acest referendum?" - se minuna alaltăieri Mircea Geoană, președintele PSD. Slabă judecată, zicem noi, deoarece gândul Băsescului se vede de la o poștă și este de-a dreptul brutal de simpluț: lichidarea adversarului, adică și a spilcuitului lider pesedist. La „cota de popularitate" a Parlamentului, trei sferturi dintre români vor vota pentru renunțarea la cele două Camere și, dacă pe bilețelul de vot ar exista și întrebarea „de când?", răspunsul ar fi: „de mâine!". În plus, președintele Băsescu are un mandat pe cinci ani, în vreme ce parlamentarii au fost aleși pentru patru.

Desigur, acest joc de „care pe care" este cu dus și întors. De ce? Deoarece există pericolul ca manevrele președintelui Băsescu să singularizeze PD-ul pe scena politică a țării, făcându-l responsabil de toate relele din societate. Să nu uităm că liberalii sunt experți în evitarea eșecului, în 2000 părăsind bărcuța desfundată a CDR-ului fără prea mari costuri politice. Cât privește fostul PUR și UDMR-ul, pentru cele două partide parlamentarismul și coabitarea la guvernare reprezintă chiar rațiunea lor de a exista. La o simplă diferență, din coaliția politică aflată la putere, președintele Băsescu poate miza doar pe democrați. Deși - să nu uităm că trăim în România lui Negruzzi - există și posibilitatea ca liderii PD să nu-și asume lupta prezidențială, iar un bărbos ca Berceanu, un taciturn ca Blaga sau vreun mărunțel ca Boc să-l invite pe Traian Băsescu la birtul de la Golden Blitz și să-i întindă cupa otrăvită - urându-i, concomitent, și multă sănătate, cum e obiceiul la români. Sau, copiem integral nuvela lui C. Negruzzi, deoarece există și o superbă Ruxandă, pe care tocmai Băsescu o prezintă pe toate drumurile ca fiind „blonda de la Cotroceni". N-ar fi exclus ca femeia să-și facă treaba până la capăt, călăuzindu-l pe marinarul nostru ajuns unic stăpân pe toată România. Poziție periculoasă, care l-a eliminat și pe Alexandru Lăpușneanu, sub privirile boierilor de odinioară, boieri cu nume ce ascund și o oarecare rezonanță pedistă: Balș, Sturza, Stroici, Septilici...

Senatorul Nicolae Ioțcu îi atacă dur pe liderii PSD Arad

Dimitrie Muscă și Dan Ungureanu – „picați în Arad de pe altă planetă"

Senatorul PD de Arad, Nicolae Ioțcu, a lansat, în cadrul unei conferințe de presă, mai multe atacuri împotriva reprezentanților PSD Arad. **„Constatăm în ultima vreme o schimbare radicală a atitudinii reprezentanților locali ai PSD și a discursului lor. Cât au fost la putere au făcut fără rușine paradă de politicianism scump și păgubos, conform interesului lor personal sau de grup. Aceleași personaje au schimbat registrul, trecând cu cinism la politica de paradă ieftină, porta voce fiind chiar liderii arădeni, Muscă și Ungureanu".**

Dan Ungureanu, acuzat de încălcarea legii fondului funciar

Senatorul Nicolae Ioțcu a subliniat: **„Cine nu-l cunoaște, ar putea crede că Dan Ungureanu a picat în Arad de pe altă planetă, fapt care i-ar permite să se lanseze în critici acide la adresa actualei puteri. Reamintim tuturor, mai ales domniei sale, că a fost prefect al județului Arad în perioada de tristă amintire, în care au înflorit în Arad: păguboasa afacere Parktronic, dubioasa mânărie Casarom – prin care 60 de hectare de teren din zona centrală a municipiului au fost vândute cu... 16 mii (nu milioane!) de dolari - și fantomatica șmecherie Centurymarc".**

Dispariții de hectare

Conform celor prezentate de senatorul Nicolae Ioțcu, **„în aceeași perioadă au dispărut câteva mii de hectare de teren arabil care de drept aparținea arădenilor - afacere în care creștinul Dorel Popa a venerat doar trei evangheliști care a fost unul: Luca... Dar aceasta nu este singura nedreptate cu iz penal în ceea ce privește aplicarea Legii fondului funciar în perioada în care a fost prefect Dan Ungureanu".**

„Remețan... n-ar trebui băgat în seamă"

În concluzie senatorul Nicolae Ioțcu a precizat: **„pe lângă aceste note false interpretate de acest duet, vocea vicelui Remețan este una care n-ar trebui băgată în seamă. Un exemplu doar, Remețan în calitate de ex-subprefect împreună cu ex-prefectul Ungureanu, care au semănat numai minciuni electorale în satele de pe Valea Mureșului, ar trebui să afle că, în doar opt luni, PD a rezolvat problema podului de la Săvârșin și drumul județean Bata – Zăbalț".**

Ungureanu – „reprezentant al mafiei în județul Arad"

Senatorul Nicolae Ioțcu a pus la dispoziția presei și două note ale serviciului de control al Ministerului Agriculturii, care, în opinia senatorului democrat, **„demostrează încă o dată că Ungureanu, ca președinte al comisiei de fond funciar a făcut ilegalități. Le-a fost luat, ilegal, oamenilor pământ a cărui valoare se ridică la 20 de miliarde de lei ceea ce mă duce cu gândul că aceste lucruri nu s-au făcut fără ca fostul prefect să nu știe ceva. Ungureanu a fost un reprezentant al mafiei în județul Arad".**

Daniel Albu

Pesediștii arădeni s-au întâlnit la Chișineu Criș

Conducerea PSD Arad, în frunte cu președintele Dimitrie Muscă, s-a întâlnit la sfârșitul săptămânii trecute, la Chișineu Criș, cu organizațiile locale din Zerind, Sintea Mare, Mișca, Socodor, Șimand, Pilu și Grăniceri. De asemenea, au fost prezenți și primarii PSD din șapte localități ale județului Arad.

Conform celor declarate de Florin Remețan, prim-vicepreședinte al PSD Arad, oamenii și-au exprimat nemulțumirea față de modul în care trăiesc și problemele politice cu care se confruntă. Nu în ultimul rând a fost abordat și subiectul alegerilor anticipate. Delegația PSD Arad a participat și la „Zilele Ineului", iar ieri a depus coroane de flori la monumentul eroilor de la Păuliș.

D. A.

PSD se declară împotriva noului sistem de parcare

Organizația Municipală a PSD Arad a hotărât, în cadrul ședinței de vineri, unde au participat liderii celor 23 de organizații de cartier, mandatarea consilierului municipal Alexandra Braica de a susține, în cadrul CLM că cele două sisteme de parcare, respectiv Parcktronic și Parkar nu sunt viabile pentru arădeni.

Ionel Dat, președinte al PSD Arad, susține că se impune, în mod imperativ, rezolvarea cu prioritate de către autoritățile publice locale a parcărilor de reședință, care înseamnă asigurarea locurilor de parcare pentru rezidenți. Social-democrații propun implementarea unui sistem de parcare de reședință contra unei taxe modice, prin care să se protejeze locuitorii zonelor, acolo unde există parcare cu plată. **„Parcările publice cu plată pot fi stabilite numai după ce dispozițiile legale vor fi respectate de Consiliul Local. Cu alte cuvinte atât Parcktronic, cât și Parkar-ul mai au de așteptat, dacă mașina de vot a primarului Falcă dorește să reintre în legalitate"**, a precizat Ionel Dat.

„Aceeași Mărie cu altă pălărie"

În opinia social-democraților, ceea ce se întâmplă în momentul de față, privind sistemul de parcare nu este altceva decât **„aceeași Mărie cu altă pălărie, adică tranformarea Parcktronic-ului în Parkar. Iată că edilul șef ratează din nou șansa să ne demonstreze ce ne-a promis în campania electorală, când a susținut desființarea sistemului de parcare. Organizația Municipală îi va convinge pe cetățeni că au greșit alegându-l pe Gheorghe Falcă drept primar al Aradului"**, a declarat Teodora Hotăran, secretar executiv pe municipiu.

D. Albu

Consilierul Ioan Dolha se consideră încă membru PRM

Zvonurile privind reîntoarcerea în PRM a consilierului municipal, Ioan Dolha și Vasii Vasile sunt doar în proporție de 50% adevărate. Spunem acest lucru, deoarece Vasii Vasile ne-a declarat că nu se va întoarce în PRM.

În schimb, Ioan Dolha, consilier municipal, a subliniat că el nu are alt carnet de partid decât carnetul PRM. **„Nu m-am înscris în nici un partid politic și nu am alt carnet de partid".**

Întrebat de ce a participat la conferințele de presă ale Partidului Popular (PP), filiala Arad, Ioan Dolha a precizat că PP nu a existat și nu există. **„Eu am fost la conferințele de presă ca și membru de partid al PRM"** (SIC!).

Mergând pe aceeași linie, consilierul Ioan Dolha se consideră în continuare și prim-vicepreședinte al PRM Arad. **„Deocamdată nu știu să mă fi destituit nimeni. Am auzit că Adrian Mureșan este interimar, dar nu cunosc nimic concret".**

Declarație împotriva PRM

De cealaltă parte, Adrian Mureșan ne-a declarat: **„Pe Dolha l-am văzut doar la conferințele de presă ale lui Feieș și nu are alt carnet de partid, doar pentru că PP nu există. În prima conferință de presă a demisionarilor, a făcut o declarație împotriva PRM și a lui Vadim".**

În ceea ce privește funcția de prim–vicepreședinte, Mureșan a explicat că **„vechiul birou din care făcea parte Ioan Dolha, a fost dizolvat, iar noul birou a fost aprobat de conducerea centrală la propunerea senatorului Aurel Ardelean".**

Precizăm că Ioan Dolha a participat la mai multe conferințe de presă ale grupului de inițiativă al Partidului Popular, alături de fostul președinte al PRM Arad, Gheorghe Feieș.

Daniel Albu

Bursa locurilor de muncă pentru absolvenți

A mai rămas aproape o săptămână până când Agenția Județeană de Ocupare și Formare Profesională va organiza, la Arad, Bursa locurilor de muncă pentru absolvenți. Astfel, vineri, 23 septembrie, toți absolvenții din acest an ai instituțiilor de învățământ acreditate sau autorizate în condițiile legii, pot să își găsească un loc de muncă. Pentru aceasta însă, trebuie să nu fi trecut 60 de zile de la data absolvirii și să se afle în evidențele AJOFM Arad. Posibilitatea să fie angajați este destul de mare, având în vedere că statul acordă subvenții pentru firmele care asigură locuri de muncă pentru absolvenți. Prin urmare, cei care au terminat anul acesta o școală, indiferent de profil, mai au la dispoziție o săptămână în care să se înscrie în evidențele AJOFM Arad.

A. H.

Invitație la... „Palat"

Octombrie se apropie cu pași repezi și un covor de frunze ruginii se așterne pentru „prinți, prințesele și copiii cuminți."

În această toamnă, la 1 octombrie, Palatul Copiilor și Elevilor își deschide pentru a 53-a oară porțile.

Copiii și elevii vor putea frecventa cercurile de cultură și civilizație engleză și franceză, jurnalistică și creație literară, teatru școlar, teatru de păpuși, pian, vioară, chitară și taraf, canto, muzică ușoară, formație de muzică ușoară, ansamblu folcloric, muzică și dansuri populare, desen-pictură, artă decorativă, icoane pe sticlă, ceramică, aeromodelism, karting-mecanică auto, electronică, informatică, artă fotografică, dans mo.dern, gimnastică-aerobic, dans sportiv, karate, judo, orientare turistică și tenis de masă.

Cele 30 de cercuri, conduse de cadre competente și specializate, au în obiectiv ca fiecare copil să-și poată valorifica interesul, imaginația, talentul și spontaneitatea față de un anumit domeniu.

Activitățile atractive din cadrul Palatului încurajează participarea elevilor în timpul liber la programe utile și plăcute.

Copiii cu vârsta cuprinsă între 5 și 18 ani se pot înscrie contra unei mici taxe de înscriere și pot participa la mai multe cercuri, cursurile pe perioada anului școlar fiind gratuite.

Înscrierile se fac zilnic, între orele 10-15, la secretariatul Palatului Copiilor, iar în ultima săptămână, înainte de deschidere, acest program se prelungește până la ora 17.

De-a lungul anilor de existentă și funcționare a Palatului, instituția se poate mândri cu rezultate deosebite în desăvârșirea educației începute în școală. Această activitate se continuă aici cu ocazia diferitelor programe educative inițiate de Palat, cum ar fi binecunoscutul Festival internațional de muzică și dans pentru copii „Ghiocelul de argint", Festivalul ansamblului folcloric de copii „Așa-i jocul pe la noi", Concursul „Minitehnicus-Cupa Mureșului" (aeromodelism, karting, informatică), îndrăgita Expoziție-concurs - tabăra „Culorile Mureșului" sau participarea la manifestări similare inițiate de alte organizații din țară și străinătate.

Foto: Șt. Matyaș

Un simbol pentru România

De la Marea Unire din 1 Decembrie 1918 și până astăzi s-a pus permanent problema înălțării la Arad a unui Monument dedicat acestei împliniri epocale. Și aceasta, după cum sublinia apreciatul publicist Ioan Clopoțel, întrucât **„la actul fundamental al Marii Uniri arădenii au fost cei care au pus din plin mintea vie, sufletul arzător și hotărât. Privirile tuturor românilor s-au îndreptat spre Arad, mai întâi, și abia apoi spre Alba-Iulia."**

Ideea ridicării unui Monument al Marii Uniri la Arad a fost lansată încă din anul 1920, de către Vasile Goldiș și susținută de intelectualitatea arădeană și transilvăneană. Populația Aradului și centrele culturale, bisericești, din Transilvania și restul țării, au donat timp de două decenii sume importante de bani pentru Ridicarea Monumentului Marii Uniri.

Izbucnirea celui de-al doilea război mondial a zădărnicit realizarea acestui obiectiv de importanță istorică și națională. Fondurile adunate au fost canalizate de către Statul Român pentru susținerea eforturilor de război în care România era angajată.

În anii dictaturii comuniste nu a fost menținută în atenție această idee din motive asupra cărora nu este cazul să stăruim.

După pășirea României pe drumul reconstrucției democratice a vieții politice și sociale, ideea Ridicării Monumentului Marii Uniri la Arad a revenit în conștiința publică, fiind susținută de numeroase grupuri sociale și cetățenești cu o ardoare ce nu poate fi ingorată.

Pentru realizarea acestui deziderat, din inițiativa unor intelectuali de marcă din Arad, în frunte cu prof. univ. dr. Aurel Ardelean, rectorul Universității de Vest „Vasile Goldiș" Arad și Preasfințitului Episcop Dr. Timotei Seviciu - Episcop al Aradului, Hălmagiului, Ienopolei și Hunedoarei, în luna aprilie 2003 s-a înființat Asociația pentru ridicarea Monumentului Unirii la Arad, sub nr. 36/30.09.2003, avizată de Ministerul Culturii și Cultelor, din care fac parte instituțiile administrației publice locale, alte asociații și persoane fizice.

Consiliul Local al Municipiului Arad a hotărât ca Monumentul Unirii să fie amplasat în fața noii **Catedrale Ortodoxe „Sfânta Treime"** din Piața Podgoria.

Cu ocazia aniversării a 85 de ani de la Marea Unire din 1918, fostul președinte al României a pus piatra de temelie în locul stabilit de Consiliul Local al Municipiului Arad.

În luna octombrie 2003, Consiliul Director al Asociației pentru ridicarea Monumentului Unirii la Arad a lansat Concursul Național pentru artiștii plastici, arhitecții și studenții de la facultățile de profil cu subiectul „Monumentul Marii Uniri". La concurs au participat un număr de 13 artiști plastici cu 22 de lucrări.

În luna aprilie, mai și iunie 2004, juriul format din Octavian Barbosa, critic de artă, arhitect Gheorghe Șeptilici și Constantin Lucaci sculptor, a jurizat lucrările prezentate de candidați. În urma jurizării a fost declarată câștigătoare lucrarea sculptorului Ioan Tolan din Arad, intitulată „Natură-Trinitate": **„În natură frumusețea e aximomă, în artă este revelație." (Gh. Moțiu).**

Guvernul României, prin Hotărârea nr. 282/04.03.2004 a aprobat din bugetul Ministerului Culturii și Cultelor suma de 100 miliarde lei, pentru finanțarea cheltuielilor aferente realizării și amplasării Monumentului Marii Uniri în municipiul Arad. Apoi, prin Hotărârea nr. 1.360/ 26.08.2004, reduce această sumă la 25 miliarde lei, ulterior prin Hotărârea nr. 282/2004 le-a anulat și pe acestea.

Având în vedere că nu avem speranță ca această lucrare de interes național să fie sprijinită și finanțată de către Guvernul României sau de instituțiile publice locale, în memoria actului istoric din 1 Decembrie 1918, ne adresăm cetățenilor României, tuturor instituțiilor publice și private, organizațiilor politice etc., precum și fraților de peste hotare, să se alăture și să sprijine financiar acțiunea de ridicare în municipiul Arad a **MONUMENTULUI MARII UNIRI**.

Suma poate fi depusă în:

- **contul în lei nr. RO70 RZBR 000006000 3677664**
- contul în USA: - **code SWTF RZBRROBU RO49 RZBR 00000600 6834228**
- Contul în EURO: - **cod SWTF RZBRROBU RO66 RZBR 000006000 6834213,**

deschis la Raiffeisen Bank - sucursala Arad, str. Andrei Șaguna nr. 1-3, tel. 40257-307600; 40257-280583, e-mail: sc_arad@raiffeisen.ro.

Consiliul Director al Asociației pentru ridicarea Monumentului Marii Uniri Arad

ROMÂNIA

MINISTERUL EDUCAȚIEI ȘI CERCETĂRII

UNIVERSITATEA DE VEST „VASILE GOLDIȘ" ARAD

310025 ARAD, Bd. Revoluției nr. 81 tel. 0040 /0257/ 280.335 fax 0040 /0257/ 280.810 e-mail: rectorat@uvvg.ro web: www.uvvg.ro

STUDIILE DE MASTERAT - UN CICLU DE STUDII EUROPENE

ÎNSCRIERI ÎN VEDEREA ADMITERII PÂNĂ ÎN 30 SEPTEMBRIE 2005

Admiterea într-o universitate europeană, instituție organizatoare de studii - ciclul licență - masterat - doctorat

Prin Ordinul Ministerului Educației și Cercetării nr. 4811/17.08.2005, *Universitatea de Vest „Vasile Goldiș" a fost atestată ca instituție organizatoare de doctorat, începând cu anul universitar 2005-2006.*

Astfel, în cadrul Universității de Vest „Vasile Goldiș" Arad s-a realizat integral trecerea la Sistemul academic european cu 3 cicluri de studii, după modelul Bologna 1999: licență-master-doctorat, singura universitate arădeană care îndeplinește aceste condiții.

Acordarea calității de instituție organizatoare de doctorat plasează Universitatea de Vest „Vasile Goldiș" din Arad în compania selectă a universităților de tradiție din România. De asemenea, este o confirmare a realizărilor în managementul calității academice și a statutului de membră a Asociației Universităților Europene EUA, cu sediul la Bruxelles. Se realizează, astfel, și recomandarea făcută de Asociația Europeană pentru Asigurarea Calității (ENQA) privind integrarea învățământului superior cu cercetarea științifică de vârf. În baza celor 50 de parteneriate internaționale, la Universitatea de Vest „Vasile Goldiș" din Arad se vor putea dobândi competențe de vârf și în cadrul unor doctorate în co-tutelă cu prestigioase universități din Spațiul European al Învățământului Superior.

Este important de subliniat că prin obținerea atestatului de Instituție organizatoare de studii doctorale (IOSUD) s-a obținut și dreptul legal de a organiza în continuare studii de Masterat în toate specializările acreditate ale Universității.

Înscriindu-vă în Universitatea de Vest „Vasile Goldiș" realizați o investiție sigură în viitorul dumneavoastră.

Rector Prof. univ. dr. Aurel Ardelean

MASTERATE

Facultatea de științe juridice
- Managementul juridic al firmei și jurisdicția asigurărilor
- Administrația publică în contextul legislației actuale
- Ocrotirea familiei și asistență socială
- Drept penal și procesual penal aprofundat
- Drept civil și procesual civil aprofundat
- Drept comunitar
- Drept administrativ și statutul funcționarului public
- Drept comunitar și administrarea justiției antidrog
- Drept și relații internaționale
- Formarea continuă a personalului din administrația locală
- Dreptul mediului
- Dreptul și managementul comunitar al mediului
- Informatică în marketing
- Managementul ecologic al biodiversității

Facultatea de științe economice
- Marketing, audit și expertiză contabilă
- Administrarea afacerilor
- Management și marketing global
- Marketingul și managementul relațiilor internaționale și afacerilor comunitare
- Managementul financiar contabil și juridic al firmei
- Managementul organizațional și al resurselor umane
- Marketing și informatică
- Economia transporturilor ecologice
- Management educațional
- Marketingul societăților comerciale
- Marketing și administrație publică europeană

Facultatea de științe umaniste, politice și administrative
- Limbi moderne aplicate în afaceri
- Jurnalism - Multimedia
- Jurnalism sportiv
- Etnologie europeană
- Istorie și civilizație ebraică
- Istoria Transilvaniei în contextul central-european
- Limbi moderne aplicate în afaceri

Facultatea de educație fizică și sport
- Management și impresariat sportiv
- Știința sportului
- Sport și performanță motrică
- Kinetoterapie și motricitate specială

Facultatea de medicină generală
- Medicina familiei
- Medicină socială și management sanitar
- Mutațiile genetice provocate de boli și depistarea lor prin metode ale biologiei moleculare
- Tehnici de biologie moleculară în diagnosticul bolilor
- Psihoterapie medicală

ACTE NECESARE LA ÎNSCRIERE:
- diploma de studii superioare (copie legalizată)
- foaia matricolă (copie legalizată)
- certificatul de naștere (copie legalizată)
- certificatul de căsătorie (copie legalizată)
- adeverință medicală tip
- 3 fotografii tip buletin

INFORMAȚII și ÎNSCRIERI
Centrul Academic de Informare și Înscriere
Bd. Revoluției 94-96 Arad
tel. 0257 / 280.373

CURSURI POSTUNIVERSITARE DE PERFECȚIONARE
Facultatea de Științe Economice - Comunicare și negociere în afaceri
Facultatea de Medicină Generală și Dentară - Citopatologie (Citologia clinică)
Curs postuniversitar de specializare - Managementul carierei didactice

(COM./09.2005)

Biserica Ortodoxă – cea mai semnificativă organizație națională a românilor din America

Interviu cu părintele paroh Remus Grama, de la Biserica „Sfânta Maria” din Cleveland

– V-am ruga, pentru început, să ne oferiți câteva date despre condițiile istorice care au determinat înființarea parohiei „Sfânta Maria” din Cleveland.

– Parohia „Sfânta Maria” a fost înființată în 1904 de către emigranții români care au venit la Cleveland în căutare de lucru. Scopul lor era să câștige „mia de dolari și banii de drum”. Cu timpul, însă, având nevoi sufletești felurite, micuța comunitate a scris în țară cerând un preot. Astfel, mitropolitul Ardealului, Ioan Mețianu le-a trimis pe Pr. Moise Balea. Situații similare au existat și în alte localități din regiune: Akron, Canton, Alliance, Youngstown, Warren, Niles, Sharon, Pa. Martin's Ferry, Erie, Salem și Cincinatti, Ohio.

Deci, bisericile s-au înființat de către credincioși, nu prin misiunea directă a Bisericii Ortodoxe Române, care nu a fost din punct de vedere istoric orientată pe misiune, cum au fost alte Biserici naționale. Misiunea implică muncă, cheltuială, riscuri.

– Ne puteți spune care este numărul de credincioși aparținători parohiei?

– Noi numărăm drept enoriași doar pe cei ce își plătesc taxa de membru, anual. Credincioși care gravitează în jurul parohiei, folosindu-se de serviciile ei ocazional, sunt mulți, probabil vreo două mii de suflete. Din rândul celor care-i plătesc contribuția, avem cca 600. Ei susțin biserica prin donații și multă muncă, organizând mese, festivaluri și alte programe spre a strânge fondurile necesare misiunii noastre. Guvernul nu sprijină biserica în nici un fel, iar episcopia are ea însăși trebuință de sprijinul parohiilor, așa că totul se face numai de către credincioși.

– Slujbele liturgice săvârșite la biserica parohiei se desfășoară în mod regulat?

– Slujim în mod regulat Vecernia de sâmbătă seara (cu spovedanii), Utrenia duminicală și Sfânta Liturghie. Sâmbetele și duminicile suntem solicitați cu parastase.

Peste săptămână, slujim Sfânta Liturghie la marile praznice și la sfinții mai însemnați. În posturi, avem următoarele servicii:

În Postul Mare: miercurea și vinerea seara oficiem Pavecernița Mare și Liturghia Înainte Sfințită. Cei ce vor să se împărtășească seara, pot lua o gustare ușoară de post pe la 11 a.m., după care le cerem să postească până la 6 seara, când avem Liturghia Înainte Sfințită. În Postul Crăciunului, începem postul cu un maslu, iar în rest avem conferințe spirituale, vizitarea bolnavilor, colete pentru săraci, etc. În Postul Sfintei Fecioare Maria, oficiem Paraclisul Maicii Domnului miercurea și vinerea. Desigur, avem masluri uneori, sfințiri de case noi, sfeștanii, acatiste (mai ales la serbări ale sfinților).

– În ceea ce privește lucrarea misionară cu enoriașii, aveți programe speciale pentru copii, tineri, seniori, familii?

– Școala duminicală de religie o avem imediat după primirea Sfintei Cuminecături, la Liturghie, când copiii și profesoarele ies și merg în clădirea școlii. Facem acest lucru astfel, deoarece din cauza distanțelor mari, le este greu să vină la alte date la biserică. Școala are 80 de elevi. Avem 12 săli de clasă și manuale produse de Comisia de Educație Creștină Ortodoxă sau Arhidioceza Greacă. Manualele sunt în engleză, predarea la fel. Pentru copiii care nu știu limba engleză avem profesoare bilingve care la început îi ajută. Profesoarele sunt recrutate dintre părinți, sunt organizate de preot și educate în seminare speciale la nivel de parohie sau protopopiat.

Tinerii sunt, de asemenea, organizați în Organizația AROY (American Romanian Orthodox Youth) la nivel de parohie și episcopie.

Avem și un club al pensionarilor care se reunește lunar la sala socială a bisericii și o reuniune de femei, care are ședințe lunare și activități numeroase. Pe bătrânii care nu pot veni la biserică îi vizităm în posturi spre a le duce Sfânta Cuminecatură. De asemenea, vizităm azilele cam de patru ori pe an și spitalele în fiecare săptămână. Pentru urgențe, ei ne caută personal spre a ne solicita sprijinul spiritual.

– Cum vă faceți cunoscuți românilor din împrejurimi, chiar și celor care se află la distanțe apreciabile de parohie?

– Parohia are o pagină web: Publicăm un Buletin săptămânal care se distribuie în biserică sau se expediază prin poștă. Publicăm lunar revista „Bunul Păstor”, care se expediază membrilor și susținătorilor parohiei. În acestea se comunică articole spirituale, informații curente, solicitări, anunțuri despre evenimente, slujbe, chestiuni despre membrii care au succese ori întâmpină necazuri, botezuri, nunți, înmormântări sau activități culturale. Folosim presa și televiziunea de câte ori avem ocazia. Conferențiem în diferite ocazii și participăm în viața publică a orașului, devenind astfel vizibili.

Biserica noastră este foarte activă în relații și proiecte inter-ortodoxe locale și naționale. Eu conduc o mișcare spirituală numită „Lucrătorii Sfântului Vasile cel Mare”, care are participanți de la mai multe biserici ortodoxe locale (avem 36 de biserici de diferite naționalități în Cleveland). Aceștia se întrunesc lunar la rugăciune, sub îndrumarea mea, avem conferințe și apoi ei vizitează săptămânal spitalele unde sunt credincioși ortodocși, rugându-se cu ei și distribuindu-le rugăciuni sau anunțând pe preotul lor.

– Există o participare activă, o implicare reală a credincioșilor la viața parohiei?

– Ne străduim să cultivăm o mentalitate sănătoasă creștină, în care obiectivul ultim este cel al Sfântului Apostol Pavel, ca „nu eu, ci Hristos să trăiască în mine”. Aceasta implică spovedania frecventă și Împărtășania frecventă. Liturghia nu este ceva la care se asistă, ci la care se participă (lucrarea comună a Bisericii), nu spectacol. Fără Sfânta Cuminecătură, creștinismul este doar o filosofie.

După participarea sacramentală urmează „aducerea de roade în Duhul”, adică Liturghia cea de șapte zile, deci „faptele”. Subliniem rugăciunea zilnică și citirea Bibliei, postul (care în trecut aici era foarte neglijat) și lucrarea de caritate. Susținem mănăstirile și două așezăminte pentru săraci în oraș, precum și Centrul de misiune din Florida.

Pe lângă slujbe, cor sau organizații ale parohiei, creștinii sunt chemați să lucreze pentru biserică, la mese speciale, la festivaluri sau alte programe menite pentru colectarea de fonduri. Fără 300.000 dolari anual, ne scufundăm. Vă dați seama că nu este ușor să colectezi așa o sumă, an de an. Numai cheltuieleile de electricitate sunt de peste 30 mii dolari; la fel gazul, asigurările și altele. Având un complex mare, avem nevoie de funcționari, asigurări mari, de curățenie, întreținere etc.

– Care sunt proiectele culturale din cadrul parohiei?

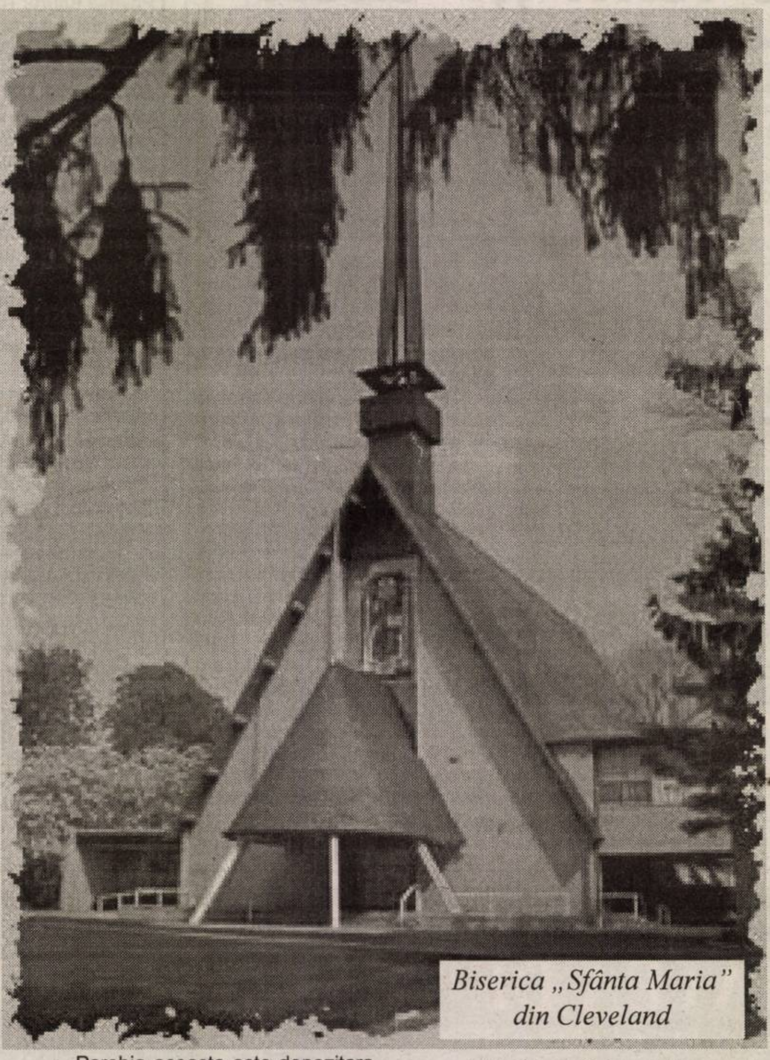

Biserica „Sfânta Maria” din Cleveland

– Parohia aceasta este depozitara unei mari zestre culturale, având un muzeu unic în America. Este poate cel mai mare muzeu românesc din afara granițelor țării, inspirând pictori și sculptori de mare valoare, o frescă cu toată istoria României, mozaicuri și, desigur, biserica pe care am pictat-o în ultimii patru ani.

Toate acestea atrag vizitatori și grupuri, seminare, schimburi culturale, corespondență și publicații. Trebuie să scriem mult în ziarele „America”, „Solia”, „Luceafărul românesc” etc. Suntem solicitați să organizăm expoziții și zile naționale românești. Anul acesta, la 1 decembrie, vom înălța steagul românesc la Primăria orașului Cleveland; vom avea o Expoziție Titulescu etc.

Din punct de vedere cultural, organizăm programe cu copiii, la Paști și Crăciun, spectacole din țară sau festivale folclorice românești sau naționale (la nivel de oraș).

– Cum vedeți dumneavoastră, ca preot paroh, rolul Bisericii Ortodoxe Române în viața românilor din diaspora?

– Biserica aici, pentru români reprezintă toată „țara”, în sensul că ea este „vatra”. Aici se întrunesc duminica, aici cer ajutor de la Dumnezeu, aici caută de lucru, aici sunt ajutați când au ne-cazuri, aici vin pentru Revelion sau programe culturale, aici își aduc neamu-rile care vin în vizită etc.

Biserica reprezintă comunitatea în fața autorităților locale, a opiniei publice americane, a Congresului. Ea este cea mai semnificativă organizație națională a românilor din America.

– Există așa numita privatizare a sentimentului religios în Occident?

– În SUA, religia a fost separată de stat de la începutul istoriei acestei țări, dar nu cred că se poate vorbi despre privatizarea sentimentului religios în America. Oricât ar dori unii, America este încă profund religioasă, deși s-a scos religia din școli. Acest risc, desigur există, întrucât televiziunea și Hollywood-ul lucrează intens în acest sens, iar diavolul le ține isonul.

Totuși, sentimentul religios este reflectat aici în mulțimea bisericilor, în presă, în programe religioase radio și tv., etc. Chiar joi voi participa la celebrarea primirii în NATO a unor țări din Estul Europei, vom fi în directă legatură cu Praga și senatorul nostru, Vopinovich, va fi acolo (poate chiar și președintele SUA). Voi spune rugăciunea de încheiere.

Este cunoscut faptul că președintele Bush susține organizarea activităților de caritate prin biserică. Dar, totuși, datorită diversității religiilor de aici, este îndătinat faptul că omul de rând a fost obișnuit să nu vorbească despre „politică și religie”.

Chestiunea pe care o ridicați este foarte complexă și afectează și pe românul emigrant, deoarece el este inhibat – străin fiind – să-și exprime sentimentul religios. Totuși, americanul ortodox participă la demonstrații în Washigton DC împotriva avortului sau a altor teme de mare interes pentru Biserică....

Deci, putem vorbi oare de privatizare?

– Care este relația dintre Bisericile ortodoxe și celelalte Biserici din parohia, orașul, țara dvs.?

– Pe lângă faptul că suntem organizați în Biserica Ortodoxă din America, Episcopia Ortodoxă Română, protopopiate și parohii, avem relații și cu celelalte parohii și jurisdictii ortodoxe (greci, ruși, bulgari, sârbi, albanezi, sirieni, ucrainieni etc.).

Aceste legături sunt intense, și nu doar nominale. De pildă, prin SCOBA întreținem Centrul de Misiune Ortodoxă, care are misiuni și în România (orfani, azile, dezalcoolizare și misiune) și International Orthodox Charities (IOCC).

La nivel local, serbăm Duminica Ortodoxiei cu toate bisericile locale, având Liturghia împreună sau Vecernia împreună. Cu acel prilej aducem vorbitori de răsunet și suntem făcuți cunoscuți în presă. Organizăm retrageri spirituale sau programe de educație pentru tinerii ortodocși, uneori chiar competiții sportive spre a le facilita cunoașterea reciprocă.

Femeile din Cleveland au organizația Eastern Orthodox Women Guild care funcționează regulat și susține caritatea. Avem un Comitet inter-ortodox la nivel de oraș. Organizăm un Concert de Crăciun, inter-ortodox, al cărui organizator sunt eu, de 10 ani de când l-am început. Avem conferințe în posturi, prin rotație la toate parohiile locale. Pe lângă implicarea în propria lor jurisdicție, preoții participă la ședințe lunare ale Asociației preoților din orașul respectiv.

Deci, vedeți, relațiile sunt intense. Noi credem și dorim unitatea Bisericii din America, așa cum trebuie să fie în orice țară. Din păcate, Patriarhiile-mamă par a avea alte interese decât misiunea ortodoxă și plantarea de Biserici "până la marginile pământului". Ortodoxia americană este împiedicată a se uni și a fi puternică. Unită ar putea oferi mult mai mult Ortodoxiei universale, deoarece ea este vitrina Ortodoxiei față de Apus...

Dar, da, ne rugăm. Așa cum România a obținut autocefalia după lupte seculare (care au durat... 65 de ani), așa va fi și aici când va voi Domnul!

– Care este percepția din Occident a Bisericilor ortodoxe locale naționale?

– Monolite. Orientate spre trecut. Fără deschiderea necesară a momentului. Inflexibile și neinovative în căutarea unor moduri noi de acțiune care corespund zilelor noastre. Prea îngropate în etnicitate și interese naționale, care deși nu se pot ignora, nu trebuie să aresteze Evanghelia. Aceasta cauzează o mare frânare a misiunii către alte culturi și continente.

– Cum apreciați evoluția ultimilor ani în România pe plan religios?

– Cred că este remarcabil că s-a reușit să se introducă învățământul religios în școală, capelani în armată, spitale, etc. Ținând seama că România este încă o țară ortodoxă, nu mi se pare că Ortodoxia este destul de vizibilă în presa seculară, în televiziune, radio, etc. Sunt impresionat de grupurile de teologi care vin cu corurile lor pe aici. Oare nu sunt prea multe școli teologice? Relația învățământului teologic cu universitățile de stat oare nu slăbește duhul liturgic al lor?

Nu știu cât de mult contribuie Ortodoxia în formarea unei maturități sociale de conștiință a românilor? Ca preot misionar, aș dori să văd o revistă de opinie ortodoxă publicată în România, care să dea direcția spirituală gândirii naționale... Aveți destui intelectuali între laicii ortodocși care ar putea face asta. Unele lucruri nu trebuie spuse de preoți și ierarhi. Astfel, laicii vor primi altfel acele adevăruri, auzindu-le de la alți laici ca și ei, profesioniști din diferite domenii...

– Care sunt greutățile parohiilor ortodoxe din diaspora în contemporaneitate?

– Lucrarea diavolului cu care ne luptăm este similară peste tot. Deci, în primul rând greutățile spirituale sunt: necredința, materialismul, indiferența, lăcomia, drogurile, alcoolul, stricăciunea morală etc. Avem apoi influențele altor religii și secte și chiar culte, cu care tineretul este confruntat. Din acestea decurg și lipsuri materiale cu care suntem confruntați, proporțional cu nevoile de aici.

– Vă mulțumim!

A consemnat
Pr. Mihai Săsăujan

ADEVĂRUL SPORTIV

Farmati

Greu ți-ai fi putut imagina că după succesul de la Oradea va urma un semieșec pe teren propriu. Și asta în fața unei formații din Divizia C care a ajuns în eșalonul doi doar cumpărând locul. În rest, o echipă subțirică de tot. Și totuși, UTA a alergat după egalare, și nu ei. Te așteptai ca în ultima jumătate de oră băieții lui Dan Mănăilă să-și sufoce adversarii și să înscrie golul victoriei. Nu a fost așa, nu au găsit drumul spre poarta adversă, așa că am rămas cu gustul amar al neîmplinirii. Pe acest fond mi-am adus aminte de marele fotbalist al UTA-ei care a fost Zoltan Farmati. În urmă cu ceva ani, tot la un meci UTA-Reșița, disputat tot în eșalonul secund și încheiat la egalitate, la fel ca și acum, Zoli baci îmi spunea: „Dragă domnule, când am jucat noi la Reșița cu UDR, am bătut cu 3-0 și toate golurile le-am marcat eu. Asta pentru că Coco Dumitrescu nu a jucat, fiind accidentat. Eu am urcat pe extremă și de acolo am șutat de trei ori, trei goluri." Pentru cine, eventual, nu știe, Farmati a fost fundaș stânga, iar Nicolae Dumitrescu III juca pe extrema stângă. Deci Farmati avea spațiu de manevră pe banda stângă, cum am spune astăzi, de unde și-a valorificat calitățile de șuteur. Avea în piciorul stâng o forță teribilă, așa că nu-i de mirare că mulți portari au fost învinși de el. A și jucat de 21 de ori în echipa României, fiind unul din cei mai bun fundași stânga din fotbalul românesc. Sigur, acum fotbalul s-a mai schimbat, dar șutul la poartă nu ar trebui să lipsească din arsenalul fotbaliștilor de azi. Nu e suficient să fii doar băiat de băiat, mai trebuie să le ai și cu fotbalul. Dane, pune-i la treabă! Suntem din nou în zona nisipurilor mișcătoare de care trebuie să scăpăm repede. Etapa viitoare, prin retragerea echipei din Zalău, UTA are timp să pregătească meciul următor cu Unirea Dej, tot pe teren propriu. Să nu ne trezim cu surprize și atunci.

În liga a III-a, Nădlacul și Romtelecomul au câștigat în deplasare, în schimb cei de la Ineu au făcut-o de oaie în fața UMT-ului. Derby-ul arădean Gloria-ACU s-a încheiat nedecis, studenții, cu o victorie și două egaluri (din trei meciuri) au mai scos pârleala, ajungând acum la -3 din cele 8 puncte penalizare cu care au început campionatul. Vor scoate căruța la mal? - asta-i întrebarea.

Alex. Chebeleu

Dansa le-a dezavantajat pe gazde

Arbitrul orădean Dansa, în care UTA și-a pus pus speranțe, lăsând la o parte speculațiile pe marginea proaspătului succes obținut tocmai pe Criș, a luat două decizii importante prin care a dezavantajat echipa alb-roșie. Mai întâi a interpretat drept pasă la portar o deviere a lui Bogoșel în propriul careu, „indirecta" dând naștere la golul doi al oaspeților. Apoi, imediat după pauză, nu a observat un henț comis de Lazarovici în propria suprafață de pedeapsă, iar reșițenii au scăpat fără penalty-ul de rigoare. Prin urmare, după ce a studiat fazele cu pricina, Comitetul Director al UTA-ei va trimite o întâmpinare către Comisia de Arbitraj din Federație. **„Mulți mi-au zis că ar fi trebuit să recuz arbitrul. Am avut încredere în el. Într-un fel, acum îmi pare rău... În situația de față, vom solicita forului de specialitate să fie mai atent cu delegările. Pe de altă parte, dacă ne-am fi valorificat ocaziile, nu se mai discuta despre Dansa. Mă miră timiditatea băieților în joc și oscilațiile manifestate de la un meci la altul"** - apreciază directorul sportiv Dorel Cura.

Au uitat cum e să câștige acasă

UTA - FCM Reșița 2-2 (1-2)

Nici izbânda de la Oradea, nici banii primiți în consecință, chiar în seara premergătoare jocului, în valoare de 3 milioane lei de jucător, nu au ajutat UTA în fața reșițenilor. Echipa noastră rămâne astfel, în continuare, fără victorie pe propria arenă în campionat. Totul a început bine, cu un gol rapid, înscris în min. 7. Așezare Sântejudean pentru Mițiți, ultimul șutând imparabil în colț, din careu. Sântejudean are apoi șansa desprinderii, după ce balonul a circulat pe traseul Grozav - Enache, însă nu reușește să găsească drumul spre gol. O vor face reșițenii, tocmai atunci când ne așteptam mai puțin. În min. 16, Balaci (un adevărat killer al echipelor arădene, după plecarea de la Ineu) nimerește vinclul curat, din lovitură liberă. Peste alte trei minute, Bogoșel deviază balonul, Grozav îl prinde și se interpretează (eronat, după părerea noastră) că a fost pasă la portar. Lovitura liberă indirectă este speculată prompt de același Balaci. UTA caută egalarea dar Hora și Sântejudean se izbesc de Stoianov. În replică, profitând de slăbiciunile arătate pe flancul stâng al apărării locale, Balaci irosește o șansă notabilă, prin care ar fi putut pronunța sentința.

Protestele -la adresa arbitrajului, a băncii tehnice și a jucătorilor- își fac simțită prezența în tribune. Vor înceta în mare parte, în condițiile în care, în min. 55, Sântejudean este lansat în adâncime și, de această dată, nu mai greșește. UTA crește, este pe val, pasele se leagă, însă la finalizare... Băban, Enache și Sântejudean nu izbutesc să dărâme reduta reșițeană (în mitanul secund oaspeții, încurajați de o compactă galerie, s-au limitat la apărare). Ultima ocazie o ratează Mițiți în prelungiri. Iarăși semieșec acasă, Reșița fotbalistică jubilând, la final, precum după un mare triumf.

UTA: Grozav - Nădăban, Bogoșel, Porumboiu, Anca (Andone, min. 73) - Dragalina, Sas (Georgiu, min. 46), Enache - Mițiți, Hora (Băban, min. 46), Sântejudean.

FCM: Stoianov - Gurici, Lazarovici, Hamat - Mihăilă, Chivescu (Doană, min. 72), Lupu, C. Bar - Bercsenyi (Tînc, min. 76), Balaci (Gideon, min. 62), Hardău.

Arbitraj nesatisfăcător, cu greșeli al orădeanului Ciprian Dansa, asistat de Dorin Mudura (Oradea) și Monica Rigo (Cluj). Observatori F.R.F.: Gheorghe Croitoru (Turnu Severin) și Vasile Tătar (Hunedoara). Cartonașe galbene: Gurici, Mihăilă.

Minutul 91

Doar Enache poate fi remarcat

Dan Mănăilă, antrenor UTA: *„Sunt necăjit pentru rezultat, mai ales că am început bine jocul. Din nefericire, o realizare individuală și o gafă impardonabilă de arbitraj au făcut ca scorul să se întoarcă la 1-2. Numai cineva care nu a făcut fotbal poate judeca astfel o fază (n.n. devierea lui Bogoșel, conducând la reușita secundă a vizitatorilor). Ne-au lipsit discernământul și stăpânirea la finalizare. Problema a fost pe ultimii 20-25 metri. Mingea nu a vrut să intre în poartă. Doar pe Enache îl pot evidenția. A alergat de cinci ori mai mult decât alții. În rest, Sas s-a împiedicat de linia careului mic, iar Sântejudean a ratat ocazia desprinderii la 2-0. Dacă puteam, aș fi făcut șapte schimbări la pauză. Am jucat mai bine în repriza a doua. Oricum, promit reșițenilor un meci greu în retur".*

Egal în memoria mamei

Sandu Pelici, antrenor FCM: *„Ne-am atins obiectivul și îi felicit pe băieți pentru caracter. Pe final de întâlnire ne-am văzut dominați și am obținut o remiză cu emoții. Dedic acest punct memoriei mamei mele, care în această zi ar fi împlinit vârsta de 53 ani. Pe Balaci (care și-a făcut, din plin, datoria) l-am înlocuit pentru a întări defensiva. Tot atât de adevărat este că în min. 43, la scorul de 2-1 în favoarea noastră, ar fi putut închide jocul, ratând o bună oportunitate. Rezultatul îl consider echitabil. Miercuri, în cupă, în fața Rapidului, încercăm să demonstrăm că suntem în creștere, iar ai noștrii să sară în ochii celor mari. În privința scorului ce se va înregistra, trebuie să ne vedem, totuși, lungul nasului".*

Fotbal -Divizia B

Rezultatele etapei a V-a

FCM UTA - FCM Reșița 2-2, Industria Sârmei Câmpia Turzii - Gaz Metan Mediaș 0-0, Corvinul 2005 - FC Bihor 1-2, Libety Salonta - Olimpia Satu Mare 3-0, Unirea Alba Iulia - Unirea Dej 4-1, „U" Cluj - Unirea Sânnicolau Mare 3-0, Gloria Bistrița II - CFR Timișoara 1-1. **Armătura Zalău s-a retras din campionat și toate rezultatele de până acum au fost anulate.**

Etapa viitoare (24 septembrie 2005)

Olimpia Satu Mare - „U" Cluj, FC Bihor - Industria Sârmei Câmpia Turzii, Unirea Dej - Minerul Lupeni, CFR Timișoara - Unirea Alba Iulia, FCM Reșița - Corvinul 2005, Unirea Sânnicolau Mare - Gloria Bistrița II, Gaz Metan Mediaș - Liberty Salonta. FCM UTA stă.

Clasamentul

1. Gaz Metan	5	3	1	0	7-1	11	(+5)
2. „U" Cluj	4	3	1	0	8-1	10	(+1)
3. FC Bihor	5	3	0	2	10-4	9	(+3)
4. Liberty	5	2	2	1	5-3	8	(-1)
5. ISCT	5	1	4	0	5-4	7	(-2)
6. Lupeni	4	2	1	1	4-3	7	(+1)
7. CFR Tim.	5	2	1	2	4-8	7	(+1)
8. FCM Reșița	5	1	3	1	5-4	6	(0)
9. FCM UTA	*5*	*1*	*3*	*1*	*5-6*	*6*	*(-3)*
10. Unirea Dej	5	1	2	2	7-6	5	(-1)
11. Alba Iulia	4	1	1	2	4-5	4	(-5)
12. Olimpia	5	1	1	3	6-10	4	(-2)
13. Gloria II	4	0	3	1	1-5	3	(-3)
14. Sânnicolau	4	1	0	3	5-11	3	(0)
15. Corvinul	5	0	2	3	6-11	2	(-7)

Mănăilă, după gard

Spre finalul confruntării, antrenorul echipei UTA, Dan Mănăilă a fost eliminat de „central" și trimis în tribună. Tehnicianul localnicilor intrase pe suprafața de joc, de unde dădea indicații fotbaliștilor săi. **„Nu contest eliminarea. Am fost eliminat pe bună dreptate"** - a recunoscut Mănăilă.

Patru fotbaliști; ținte vii

Prestațiile unor jucători, în număr de patru (nenominalizați, totuși, de Mănăilă) au trezit indignarea și mânia antrenorului utist: **„Îmi vine să mănânc microfonul. Acei fotbaliști nu vor mai avea creditul meu. Este inadmisibil să existe remorci pe care să le tragem după noi. Vor fi aspru pedepsiți. Nu mi-au respectat sarcinile, au făcut ce au vrut. În vestiar vor primi ceea ce merită".**

Sântejudean, pro și contra

În timpul conferinței de presă de după meci, „principalul" oaspeților, Sandu Pelici l-a remarcat pe atacantul echipei UTA, Sântejudean. Antrenorul Mănăilă nu a fost de aceeași părere. **„Nu-l remarca. Cât dai pe el? Hai, că știu că aveți bani"** - i-a răspuns acesta.

Schill, atacat de galerie

Vicepreședintele clubului arădean, Gheorghe Schill a fost atacat de galeria Reg Fighters, condusă de Luca Alecu. Mesajul acesteia, afișat pe un banner și îndreptat împotriva celui care este, totodată, conducătorul Asociației Chinologice Arad, a fost următorul: **„S...l hau, hau, egal ceau-ceau".**

Grupaj realizat de **Adrian Hărțău**, *Foto:* **Șt. Matyaș**

Fotbal

Divizia D

Voința Macea - Unirea Șeitin 4-2 (2-1)

Susținuți din tribune de peste 300 de spectatori ce au înfruntat ploaia mocănească, măcenii i-au făcut un frumos cadou lui Marius Grad, la ultimul meci al acestuia pe banca tehnică.

Oaspeții au deschis scorul, surprinzător, în min. 7, prin Pește, acesta reluând la colțul scurt o pasă a lui Corbu: 0-1. Egalarea a survenit în min. 37, Rașca scăpând balonul șutat de Fador, printre picioare: 1-1. La pauză, trupa finanțată de Ioan Cora intră în avantaj, Fedor realizând „dubla", în min. 40: 2-1.

În mitanul secund, ocaziile ratate de gazde s-au răzbunat în min. 68, când Pește a șutat pe sub Fador, după o cursă personală: 2-2. Doar două minute s-au bucurat băieții lui Adi Cap, deoarece în min. 71, I. Vuin a marcat pentru 3-2, după ce a ridiculizat apărarea adversă. Concluzia partidei a scris-o Pantea, în min. 75, acesta finalizând o centrare a lui Ciba, de pe stânga: 4-2.

Liderul a obținut al șaptelea succes stagional din tot atâtea posibile, în fața unui adversar incomod, ce și-a vândut scump pielea, marcând gazdelor mai multe goluri decât au primit de la începutul campionatului.

Macea: Fador - Arși, Roșu, Alb, Tuică, Ciba, Vuin, Plisca (Oneț), Sîrbuț (Malița), Pantea, Fedor. **Șeitin:** Rașca - Iftimie, Ianoș, C. Galiș, Pătru (Popa), Șule, A. Moț, R. Cap (Jurcă), Mocriș (Vâzoc), Corbu, Pește. **Au arbitrat:** G. Biro - la centru, O. Belejan și A. Bora - asistenți. **Obs. AJF:** M. Vida.

S. Cazan

CNM Pâncota - Șoimii Lipova 1-1 (1-1)

Conform tradiției jucătorul gazdelor, Pantea a fost contestat înaintea partidei de oaspeți dar de această dată el a fost trimis în teren titular. Gazdele au început în forță deschizând scorul în min. 10 când Lengyel a reluat cu capul în plasă balonul centrat din lovitură liberă de Moț (cel mai bun jucător al trupei lui Olé Roșca): 1-0.

La acest scor pâncotanii au avut un penalty dar neacordat de arbitru în urma unui henț în careu al lui Bărbosu. Cu cinci minute înainte de pauză elevii lui Gigi Camenită reușesc egalarea beneficiind de autogolul lui Moțiu „final" al unei lovituri libere bătute de Covaci și reluate spre poartă de Stei:1-1.

La pauză Roșca îl scoate din teren pe neinspiratul Dragu urcându-l în avanposturi pe „stoperul" Lengyel al cărui loc în centrul defensivei a fost luat de Dragalina odată cu introducerea lui Iancu pe flancul stâng. Această rotire pe posturi a dat roade, atacurile amfitrionilor crescând în intensitate. Pantea, Ardelean, Pleșescu și din nou Pantea au ratat ocazii incredibile de a-și aduce echipa în avantaj dar Zaharia a ferecat poarta „șoimilor". Totuși acesta a fost învins spre finalul partidei de voleul lui Moț dar „centralul" Dumitru a anulat reușita la semnalizarea asistentului Matei ducând gazdele în pragul nebuniei. Totuși trupa finanțată de Marius Băc putea pierde toate cele trei puncte dacă, Covaci „lovea" decisiv în prelungirile **întâlnirii.**

Pâncota: Dulhaz - Dragalina, Lengyel, Moțiu, Pleșescu - Moț, Ardelean (Neșiu), Bontea (Pașca) - Dragu (Iancu), Curta.

Lipova: Zaharia - Degetar, Fâșie, Cosma - Ignat, Tisza, Oros, Covaci, Bărbosu - Ștei (Brândușe), Strungariu.

Au arbitrat bine: Florin Dumitru la centru asistat de Mihai Jivan și Florentin Matei.

Observator AJF: Cornel Zăhoi.

Sorin Cazan

Rezultatele etapei a VII-a

Aqua Vest - Vladimirescu 2003 0-1 (Man), AS Romvest - AS Vinga 2-0 (S. Gligor - 2), CNM Pâncota - Șoimii Lipova 1-1 (Lengyel, respectiv Moțiu - autogol), Regal Horia - AS Dorobanți 2-0 (Olariu, Ardelean), FC Zimandu Nou - Inter Zimand Cuz 6-0 (Mager - 2, Cr. Berar - 2, Oiță, Gherman), Național Sebiș - Voința Mailat 1-0 (Balint), Voința Macea - Unirea Șeitin 4-2 (Fedor - 2, I. Vuin, Pantea, respectiv Pește - 2), Înfrățirea Iratoșu - Dacia Beliu 1-2 (N. Pall, respectiv Măgulean, Crețu). Meciul UTA II - Crișul Ch. Criș a fost amânat.

Clasamentul

1. Macea	7	7	0	0	35-3	21	(+9)
2. Horia	7	6	1	0	13-0	19	(+7)
3. Z. Nou	7	5	2	0	17-6	17	(+5)
4. Vladim.	7	3	3	1	16-13	12	(0)
5. Beliu	7	3	2	2	11-8	11	(+2)
6. CNM	7	3	2	2	11-8	11	(+2)
7. Mailat	7	3	1	3	11-9	10	(+1)
8. Iratoșu	7	3	1	3	7-8	10	(-2)
9. A. Vest	7	2	3	2	9-7	9	(-3)
10.Romvest	7	2	2	3	11-11	8	(-4)
11. Șeitin	7	2	2	3	12-13	8	(-4)
12. Lipova	7	1	5	1	3-6	8	(-1)
13. Sebiș	6	2	1	3	12-12	7	(-2)
14. Dorob.	6	1	2	3	10-15	5	(-1)
15. UTA II	6	1	2	3	9-15	5	(-4)
16. Z. Cuz	7	1	2	4	9-22	5	(-4)
17. Ch. Criș	6	0	1	5	3-16	1	(-8)
18. Vinga	7	0	0	7	3-30	0	(-9)

Etapa viitoare (24-25 septembrie 2005)

Șoimii Lipova - Național Sebiș, Vladimirescu 2003 - Voința Macea, Regal Horia - Aqua Vest, AS Dorobanți - Voința Mailat, AS Vinga - CNM Pâncota, Crișul Ch. Criș - AS Romvest, Inter Zimand Cuz - UTA II, Dacia Beliu - FC Zimandu Nou, Unirea Șeitin - Înfrățirea Iratoșu.

Fotbal - Divizia A

Rezultatele etapei a VI-a

Farul - FC Vaslui 2-1, FCM Bacău - „Poli" Iași 0-1, Jiul - FC Argeș 0-1, Sportul - FC Național 0-1, Gloria - Oțelul 0-0, CFR Cluj - „Poli" AEK 2-0, Rapid - Pandurii 3-0, Steaua - Dinamo 2-2.

Clasamentul

1. Steaua	6	4	2	0	13-3	14	(+5)
2. Dinamo	6	4	1	1	17-4	13	(+4)
3. Farul	6	4	1	1	9-7	13	(+4)
4. CFR Cluj	6	5	0	1	12-3	12	(+3)
5. Național	6	4	0	2	5-8	12	(+3)
6. Sportul	6	2	3	1	11-7	9	(0)
7. Rapid	6	2	3	1	8-5	9	(0)
8. Argeș	6	2	3	1	8-6	9	(0)
9. Iași	6	3	0	3	5-7	9	(0)
10. Poli	6	2	2	2	7-3	8	(-1)
11. Bacău	6	2	1	3	2-8	7	(-2)
12. Oțelul	6	1	3	2	5-11	6	(-3)
13. Gloria	6	1	2	3	3-9	5	(-4)
14. Jiul	6	1	1	4	3-8	4	(-5)
15. Vaslui	6	0	1	5	3-12	1	(-8)
16. Tg. Jiu	6	0	0	6	2-12	0	(-9)

Etapa viitoare (24-25 septembrie 2005): FC Argeș - FC Vaslui, FCM Bacău - FC Farul, Oțelul - CFR Cluj, Pandurii - Gloria, „Poli" AEK - Sportul, FC Național - Jiul, „Poli" Iași - Steaua, Dinamo - Rapid.

Englezii candidează pentru Cupa Mondială din 2018

Federația engleză de fotbal (FA) a anunțat că a luat în considerare o candidatură pentru organizarea Cupei Mondiale din 2018, după ce ținta inițială, ediția din 2014, s-a dovedit greu de atins. FA a precizat că a avut discuții cu șeful Trezoreriei britanice, Gordon Brown, în legătură cu un împrumut, subliniind faptul că Sepp Blatter, președintele FIFA, s-a declarat încântat de o asemenea perspectivă.

După cum se știe, ediția din 2006 va avea loc în Germania, cea din 2010 va fi găzduită de Africa de Sud, în timp ce Cupa Mondială 2018 se va disputa, cel mai probabil, în America de Sud, printre țările interesate arătându-se Brazilia, a cărei federație sărbătorește exact atunci centenarul.

Victorii importante pentru două divizionare C

„Telefoniștii" au revenit pe linia de plutire

Jucătorul Savin a parat un penalty, precum un adevărat portar

Prima victorie din acest campionat pentru elevii lui Radu George a venit tocmai la Moldova Nouă, acolo unde arădenii au reușit să facă un joc bun și să obțină un rezultat pe măsură, 2-0, goluri semnate Alin Mihai. Iată că după destul de multă vreme atacantul „telefonist" a reușit să puncteze, însă e bine că a făcut-o acum, când echipa avea mare nevoie de golurile lui, dar și de punctele puse în joc. Să sperăm că a trecut conul de umbră a lui Alin Mihai și de acum încolo acesta va înscrie mult mai mult decât până acum.

Faza meciului s-a consumat în minutele de prelungire, atunci când gazdele au obținut un penalty și eliminarea portarului arădean Sabău. Din păcate pentru cei din Moldova Nouă, între buturile „telefoniste" s-a postat mijlocașul Savin, care a reușit să pareze lovitura de pedeapsă, spre delectul spectatorilor prezenți la partidă.

Președintele Gheorghe Marinca ne-a spus: **„Sunt bucuros pentru această victorie și să știți că am evoluat bine. Rezultatul nu este întâmplător, iar dacă jucam la fel și în primele două etape nu pierdeam nici un meci. Am fost supărat pe echipă, am știut care sunt cauzele care au făcut să evoluăm mai modest, dar eram sigur că ne vom reveni. Nu uitați că este echipa din returul campionatului trecut, au plecat doar doi jucători, care erau rezervă la noi. Sper să continuăm în același fel".**

Antrenorul Radu George i-a avut în teren pe următorii: Sabău - Szellelky, Boicu, Asinipean - A. Ponta, G. Ponta, Oprescu, Savin - Mitu, Heteș, Rafila. **Au mai jucat:** Heteș, Barna, Lengyel.

Leo S.

Contestatul Radu George a reușit o victorie mare, prima în acest campionat și scaunul său nu mai este, deocamdată, amenințat.

Foto: Șt. Matyaș

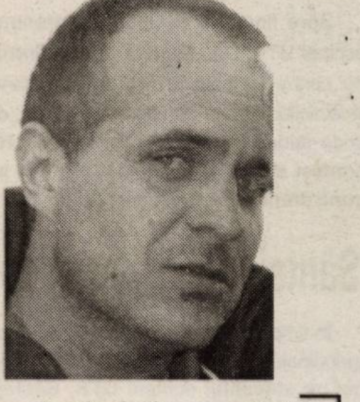

Dan Cuedan a făcut „vrăji" la Deva și Victoria Nădlac a învins. Acum, tehnicianul de la Vamă se uită șmecherește către conducătorii clubului său...

„Gură de oxigen" pentru nădlăcani

Așa cum anticipam încă de săptămâna trecută, meciul de vineri, de la Deva, dintre echipa locală și Victoria Nădlac a fost deschis oricărui rezultat. Trupa lui Dan Cuedan a știut ce are de făcut - se pare că mai bine decât gazdele - și a câștigat meritat. acum, lucrurile sunt mai liniștite la Vamă, căci izbânda este una confortabilă și vine după un început de sezon destul de ezitant. Este și o victorie mare pentru Dan Cuedan, care astfel scapă, momentan, de monitorizarea conducătorilor.

La Deva, nădlăcanii au evoluat destul de dezinvolt și au marcat după 17 minute de joc, prin Kukucska, dar golul a fost anulat pe motiv de fault în atac. Totuși, pe final de meci, același jucător a reușit un alt gol, de această dată valabil. Era minutul 82 când Vlădău l-a angajat în adâncime pe Kukucska, acesta a pătruns în careu, a lăsat doi jucători pe drum, după care l-a execut'cu un șut superb pe portarul advers. A fost o reușită de trei puncte, căci până la final nu s-a mai întâmplat nimic notabil.

Antrenorul Cuedan ne-a declarat: **„Am plecat din postura de outsideri, dar am câștigat pe merit, rezultatul reflectând exact realitatea de pe teren. Chiar dacă ne-a fost anulat un gol, nu pot fi nemulțumit de arbitraj, căci Victoria Nădlac este o echipă prea mică pentru a lovi în arbitri, iar victoria este victorie, sunt câștigate trei puncte esențiale. Vreau să-mi felicit jucătorii, izbânda este a tuturor".**

Victoria Nădlac i-a avut în teren pe următorii: Trifoi - Sighete, Pavel, Românu - Măcean, Puiu (Babău), Bozian, Iaroș, Iancu (Peii) - Vlădău, Kukucska (Cotuna).

L. Sfâra

Rugby - Divizia Națională BRD

Derby comic în „Dealul Florilor”

Remin Baia Mare - Contor Zenner CSU Aurel Vlaicu Arad 13-7 (7-0)

Se spune că de ce ți-e frică nu scapi. Antrenorul arădenilor, Ovidiu Șerban spunea că doar arbitrii pot stopa ascensiunea echipei sale și exact așa s-a întâmplat în meciul de sâmbătă, de la Baia Mare. Reminul și-a luat toate măsurile pentru a învinge Contor Zennerul și a-i lua locul în fotoliul de lider al campionatului național. În final și aceste tertipuri vin acceptate, căci la urma urmei fac parte din joc (e adevărat bolnav, dar tot joc se cheamă), însă ceea ce-ți provoacă cu adevărat silă este atitudinea unui președinte de Federație. George Straton a fost în Țara Oașului, a ținut pumnii strânși pentru gazde, iar la final încercat să-i convingă pe arădeni că „fluierașii” nu au avut nici cea mai mică vină. Și, pentru că unii nu s-au lăsat convinși atât de ușor, omul din fruntea FRR a venit cu următoarea replică: **„Lăsați-vă de rugby, nu e loc pentru fetițe.”** Fulminanta cugetare ce a adus în rândul „studenților” o tristețe mai mare decât insuccesul în sine ne-a fost reprodusă de tehnicianul Șerban, care a rămas la rându-i stupefiat de gândirea bucureșteanului.

Așadar, ceea ce trebuia să fie derby-ul campionatului a fost mai degrabă o comedie foarte reușită. Tolerați de „centralul” clujean, Gheorghe Sabău, asistat de Claudiu Clapon (Iași) și Pătru Nechifor (Pașcani), moro- de doi-trei metri ale amfitrionilor. În schimb, cu ocazia eseului reușit în minutele de prelungire ale primei reprize, Sabău i-a împins metru cu metru pe gazde, care nu puteau refuza un astfel de cadou.

șenii au stat mai mult întinși pe gazon, văitându-se a pagubă, decât să accepte lupta bărbătească. Când - în sfârșit - aveai impresia că se va juca și rugby, băimărenii erau mai degrabă preocupați să le care pumni cu nemiluita arădenilor, în special în grămezile spontane sau organizate. Bineînțeles, arbitri nu au sesizat nimic, aici incluzând și offside-urile

La revenirea de la cabine, văzând că trebuie să joace și împotriva arbitrilor, arădenii s-au întrebuințat mai mult. După o lovitură de pedeapsă dictată pe nerăsuflate pentru Remin, în minutul 55, Maxim a reușit să culce balonul în terenul de țintă advers, însă...stupoare. Eseul a fost anulat ca urmare unei infracțiuni observată numai de „central”. Oaspeții nu s-au lăsat păgubași și au mai izbutit încercare, prin Dimofte, de data aceasta validată. Speriată de perspectiva unei reveniri în forță a arădenilor, brigada în verde i-a mai premiat pe băimăreni cu o lovitură de pedeapsă. Așa s-a făcut 13-7, un scor mincinos care o detronează pe Contor Zenner din poziția de lider, chiar în detrimentul uriașului cu picioare de lut, Remin Baia Mare.

Pentru Contor Zenner au evoluat: Buzea, Maxim, Chiroiu - Ursache, Paraschiv - Ene, C. Stoica, Borcea - D. Stoica, Dimofte (un eseu transformat) - Stoichiță, Preda, M. Mamoc, Floroiu - Fercu.

Rezultatele etapei a 6-a

Steaua București – Stiința Petroșani 80-7, Poli Iași – Universitatea Cluj 5-37, Bucovina Suceava – Dinamo București 17-40, Rulmentul Bârlad – Farul Constanța 18-17, **Remin Baia Mare – Contor Zenner CSU Aurel Vlaicu Arad 13-7.**

Clasament

1. Remin	6	6	0	0	164-39	28	(4 pb)
2. Steaua	6	5	0	1	337-56	26	(6 pb)
3. Contor Zenner	**6**	**5**	**0**	**1**	**187-57**	**25**	**(5 pb)**
4. Dinamo	6	4	0	2	302-91	20	(4 pb)
5. „U” Cluj	6	3	1	2	126-139	16	(2 pb)
6. Bârlad	6	2	1	3	50-157	10	(0 pb)
7. Suceava	6	2	0	4	83-203	8	(0 pb)
8. Poli Iași	6	1	0	5	104-173	6	(2 pb)
9. Farul	6	1	0	5	74-178	6	(2 pb)
10. Petroșani*	6	0	0	6	54-388	-1	(0 pb)

* Echipă penalizată cu un punct

Runda următoare
(24 septembrie 2005)

Contor Zenner Arad – Steaua București, U Cluj – Remin Baia Mare, Stiința Petroșani – Bucovina Suceava, Dinamo București – Rulmentul Bârlad, Farul – Poli Iași.

Șerban vrea să reclame Federația la forurile internaționale

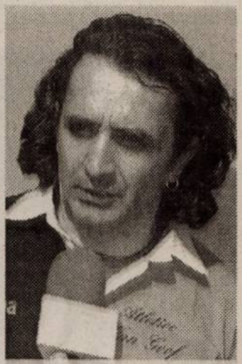

„Credeți-mă că în autocar, tot drumul de la Baia Mare la Arad, m-am gândit ce să fac. Să tac, să nu comentez arbitrajul și să nu aduc alte prejudicii echipei, sau să merg până-n pânzele albe cu plângerile.” - a fost prima reacție a lui Ovidiu Șerban în momentul în care l-am rugat să comenteze partida de la Baia Mare. Deși recunoaște că jucătorii săi au vina de a nu fi știut să lupte și împotriva arbitrilor, antrenorul arădean nu dorește să treacă peste hoția instrumentată de Sabău, mai ales că are meciul filmat pe casetă video. **„Dacă nu ni se va face dreptate la București, vom apela la International Rugby Board. Nu cred că oficialii acestui for vor vira federației noastre 1,5 milioane de lire sterline pentru ca în România să aibă loc astfel de bâlciuri, precum cel de la Baia Mare. Caseta cu meciul va face furori la IRB, va fi un bun prilej de destindere pentru oamenii de acolo.”** - a declarat Șerban, care consideră că formația pregătită de el este cu cel puțin două clase peste Remin, iar în condițiile unui arbitraj nepărtinitor ar fi câștigat detașat.

Grupaj realizat de Călin Mnerie

Adio bip!

Acum Cartela Connex are:

50 de minute incluse* și tarif egal între rețele**

Oferta este valabilă pentru Cartelele Connex activate odată cu primul apel taxabil efectuat intr-unul din judetele Arad, Bacău, Bihor, Brasov, Cluj, Galati, Iasi, Mures, Sibiu și Suceava.

*Primesti câte 10 minute de convorbiri gratuite în reteaua Connex în lunile a treia, a cincea, a saptea, a noua și a unsprezecea de la activare. Pentru informatii despre numărul minutelor disponibile și perioada de valabilitate, apelează gratuit 444. Ofertă valabilă până la 13 noiembrie 2005. Detalii la dealeri și în Magazinele Connex.

**Oferta este valabilă dacă îti activezi Cartela Connex până la 31 decembrie 2005.

CONNEX®

(com /09 2005)

Tenis - BCR Open România

Blestem pentru Hănescu și Pavel

Nici în acest an tenismanii români nu au reușit să câștige turneul de la București ori să ajungă măcar în finală. Cel mai aproape de ultimul act a fost Victor Hănescu, cel care a avut nu mai puțin de trei mingi de meci în fața lui Igor Andreev, dar le-a pierdut, după care rusul a întors meciul și a câștigat cu 4-6, 7-6, 6-3. Cel de-al doilea jucător român, Andrei Pavel a pierdut surprinzător în fața necunoscutului Florent Serra.

Ieri, în finala BCR Open România, s-a înregistrat o altă surpriză, Florent Serra trecând lejer de Igor Andreev, în doar două seturi, 6-3, 6-4. Nici ploaia nu l-a ajutat pe jucătorul rus, meciul fiind întrerupt la scorul de 4-2 pentru francez în primul set. După aceea, meciul s-a disputat în aceeași direcție, cu Serra dominând partida, care a fost la discreția lui.

Învingătorul a realizat o premieră a turneului de la București, fiind primul care vine din calificări, Serra lăsând pe drum tenismani precum F. Volandri, P. H. Mathieu, ori A. Pavel.

În proba de dublu, perechea română Victor Hănescu-Andrei Pavel a pierdut în finală, în fața perechii Jose Acasuso-Sebastian Prieto, cu 6-3, 4-6, 6-3.

Așadar, parcă e un blestem pentru cei doi jucători români, care - iată - nu au reușit nici să joace finala de simplu, iar la dublu nu s-au putut impune.

Leo Sfâra

Cinci minute cu tenismanul Victor Hănescu

– Care sunt cele mai bune rezultate ale tale din 2005?

– Ar fi semifinala turneului de la New Haven, sferturile de la Kitzbühel și Sopot și, desigur, sferturile de la Roland Garros, unde am fost depășit de Roger Federer. Să nu uit Cupa Davis, împotriva Belarusului aducând României punctul decisiv.

– Cum a fost să joci contra marelui Federer?

– Foarte greu, e dificil să joci în fața lui deoarece e foarte rapid. Mi-a trebuit un set până să mă obișnuiesc cu ritmul său deosebit. E foarte bun.

– Preferi zgura sau suprafețele mai iuți?

– Zgura. M-am antrenat mult pe zgură. Acum, la Centrul Național de tenis se vor face și terenuri de ciment, lucru benefic în condițiile în care o serie de întreceri se joacă pe terenuri rapide.

– Ai intrat între primii 50 tenismani din lume. Ce gânduri ai cu banii câștigați, ce au ajuns la cifra de 890.000 dolari?

– Mi-aș dori un Audi. Sau, poate, un apartament în București. Țin să mulțumesc antrenorului Tomai Firicel și managerului Gabriel Poloni. Cât privește BCR Open România, îmi pare rău că nu am ajuns în finala acestui concurs.

Din Capitală, A. Freer

Judo

La doar 9 ani

Luca Kunszabo - a 20-a medalie de aur !

Incredibil, dar adevărat. La doar 9 ani, **Luca Kunszabo (vezi foto)** este un adevărat fenomen al judo-ului românesc. Deși, doar de anul viitor are drept de participare - ca vârstă - în Campionatul Național de copii, Luca are deja o colecție de medalii din cel mai prețios metal, ce ar provoca invidie și printre judoka mult mai experimentați. Ultima, a 20-a, a fost câștigată la finele săptămânii trecute în Ungaria, la „Festivalul Copiilor", de la Domaszek, competiție la care au participat sportivi din Ungaria, Iugoslavia și România. Pentru sportivul legitimat la CSȘ Gloria Arad (antrenori: Mihai Telechi și Gabriel Pfaffenrath) a fost primul concurs în care a avut ca adversari judoka de vârsta lui, până atunci fenomenalul Luca „izbind" de tatami cu sportivi mai „bătrâni" ca el. Să nu credeți că Luca a avut probleme, toate cele patru meciuri câștigându-le înainte de limită, prin ippon. Și, din nou, clasare pe cel mai înalt loc al podiumului de premiere și medalie de aur. În acest ritm, fără să exagerăm, putem spune că Luca își depune încă de pe-acum candidatura la o medalie la Olimpiada din 2016.

Până atunci însă, peste o lună de zile, în Iugoslavia, Luca Kunszabo va lua parte la un turneu internațional de copii, unde nu poate avea un alt obiectiv, decât cucerirea unei noi medalii de aur.

Daniel Scridon

Baschet feminin

Ultimele preparative pentru Cupa ICIM

„Numai la noi se schimbă mereu schimbarea, încurcând programul de pregătire al echipelor. O competiție de tradiție, precum Cupa României a ajuns să fie tratată în zeflemea" - ne-a declarat, cu amărăciune în glas, Constantin Wunsch, directorul tehnic al BC ICIM Arad. Nemulțumirea clubului arădean este justificată, deoarece amânarea-amânării Cupei României a dat peste cap programul precompetițional, BC ICIM ratând șansa de a participa la un puternic turneu internațional în Ungaria.

În altă ordine de idei, tehnicianul Dan Moraru contează de câteva zile și pe serviciile jucătoarelor participante la „europenele" de seniori: Bianca Drăguș, Ildiko Nagy și Anne - Marie Părău. În schimb, fundașul Eniko Tarța (entorsă) va reveni de luni la program, cu antrenamente de reacomodare la efort. O formulă de bază se vrea a fi cristalizată până la startul ediției a XI-a a Cupei ICIM, jocurile-școală în compania juniorilor de la LPS Arad fiind utile în acest sens.

Pentru miercuri, BC ICIM intenționează să organizeze o conferință de presă, în care vom afla ultimele informații despre Cupa ICIM. Competiție la care și-au anunțat participarea Rapid București, CET Govora, a treia echipă urmând a fi desemnată între Magic Sibiu și Crișul Oradea. Cele trei reuniuni ale Cupei vor avea loc **vineri, 23 septembrie** (dimineața și seara) și **sâmbătă, 24 septembrie** (dimineața), urmată de festivitatea de premiere.

În prealabil, **joi, 22 septembrie, ora 18,** la Sala Sporturilor, BC ICIM Arad va primi replica echipei Szevep Szeged (locul IV, în campionatul trecut, în Ungaria), în cel mai tare „amical" al pregătirilor.

Daniel Scridon

Medicii au făcut lobby pentru tenis

În, probabil, ultima zi frumoasă de vară, pe terenurile Tenis Club Pro s-a disputat, sâmbătă, ediția cu numărul patru a Cupei Medicilor la tenis de câmp. Medici de medicină generală, stomatologi sau farmaciști s-au înscris în cadrul probei de dublu, organizarea legându-se, din nou, de numele lui Lucian Mihăilescu sr. Cu toate că, din varii motive, participanții nu au fost în număr prea mare, turneul s-a dovedit a fi o reușită deplină. Dintre cei prezenți, să îi remarcăm pe doctorii Trocan, Pop, Matei sau Codin Olariu. S-a evoluat în sistem de grupe cu câte cu trei perechi (meciuri „fiecare cu fiecare"), urmate de finala pentru locurile 1-2. Câștigătorii au fost, la mare luptă, Lucian Mihăilescu sr. și Adrian Hărțău. Toți tenismanii au fost recompensați pentru efortul depus, cu diplome respectiv tricouri.

Selecție la Motorul „Silva Lazăr" Arad

Asociația sportivă Motorul „Silva Lazăr" Motorul Arad organizează o acțiune de selecție pentru copii născuți în anii 1992, 1993, 1994 și 1995, pentru practicarea boxului de performanță. Doritorii se pot prezenta la sala din Aradul Nou, zilnic, între orele 9-11 și 16-18.

Boxerul român Lucian Bute câștigă din nou prin KO

Boxerul român Lucian Bute a reușit o nouă victorie prin KO, a 14-a în tot atâtea meciuri, în fața americanului de origine egipteană Kabary Salem, vineri noaptea, la Centre Bell din Montreal, în limitele categoriei supermijlocie, pentru titlurile de campion la versiunile WBC Continental și NABF.

Bute s-a impus prin KO tehnic în repriza a opta a meciului programat pentru 12 runde, în gala organizată de clubul Interbox.

Boxerul gălățean a întâlnit un adversar de anvergură (Salem are în palmares 23 de victorii - 12 prin KO - și 5 înfrângeri), iar acest succes îi va permite să urce în ierarhiile clasamentului mondial.

Bute spunea înainte de meci că această confruntare "este binevenită, deoarece Salem este un pugilist mai bun decât cei pe care i-a întâlnit până acum". În schimb, Salem afirmase că Bute nu a înfruntat niciodată boxeri cu nume.

Prin această nouă victorie, Bute (25 ani) își păstrează titlul de campion nord-american al NABF, iar după meci a declarat: "Vreau să devin campion mondial".

UEFA - pentru toleranță zero

Comitetul executiv al Uniunii europene de fotbal a aprobat decizia luată împotriva jucătorului englez de la Manchester United Wayne Rooney, în meciul din Liga Campionilor cu Villareal, respectiv eliminarea pentru persiflarea arbitrului, anunțând o toleranță zero față de asemenea atitudini.

Fotbalistul de 19 ani a primit un al doilea cartonaș galben și, implicit, unul roșu după ce l-a aplaudat sarcastic pe arbitrul danez Kim Milton Nielsen, care îi avertizase pentru un fault dur.

Directorul de comunicații al UEFA, William Gaillard, a spus, după ce a aprobat decizia arbitrului: "Cred că este timpul ca arbitrii să devină extrem de fermi în combaterea acestor proteste, să nu transformăm terenul de fotbal într-un talk-show". Pe de altă parte, Nielsen este unul dintre cei mai urmăriți conducători de joc din Anglia, după ce l-a eliminat pe David Beckham în meciul Anglia-Argentina, din cadrul Cupei Mondiale, din 1998.

În urmă cu o lună, președintele FIFA, Sepp Blatter, a afirmat că respectul deplin față de arbitrii reprezintă cea mai importantă componentă a unui meci de fotbal, la orice nivel, dând astfel semnalul protejării acestora.

Baschet masculin

West Petrom a pierdut pe linie

Turneul de verificare de la Mediaș nu a fost unul fast pentru echipa de baschet masculin West Petrom Arad. Formația noastră a pierdut toate partidele susținute, după cum urmează: 64-92 cu Gaz Metan Mediaș, 70-76 cu Poli Carbochim Cluj, 60-80 cu Elba Timișoara și 55-83 cu CSM Oradea. Din lotul petrolist au lipsit doi jucători, Toroman și Manoilescu. „Doar în fața clujenilor, care au aliniat cea mai puternică grupare, am evoluat bine, în special în faza defensivă. Componenții noștri de bază au acuzat o stare de oboseală pe fondul a două dispute zilnice. Din păcate, în general ne-am apărat prost. De joi și până sâmbătă vom lua parte la o altă competiție, organizată în Oradea, unde mai sunt invitate Gaz Metan Mediaș și o echipă maghiară. Va fi un turneu mai blând, cu un singur joc pe zi" - ne-a declarat directorul tehnic Emerich Davidhazy.

Adrian Hărțău

PIASTRELLE
Pasiune pentru detaliu

Prezentați acest cupon în oricare din magazinele PIASTRELLE și aveți

5% DISCOUNT

(c.1119/2005)

Arad: Calea Timișoarei nr.50/ 0257 287 630; Calea Radnei nr. 198-200/ 0257 369 133; **Timișoara**: Str. Simion Bărnuțiu bl.11/ 0256 287 556 Str. Iuliu Maniu nr.47/ 0256 245 839; **Lugoj**: Str.Timișorii nr. 90/ 0256 355 407

CPN CONSUMER PRODUCT NETWORK Distribution & Merchandising

Companie cu capital strain, lider in promovare, vanzare si distributie produse de larg consum, angajeaza pentru ***Arad:***

REPREZENTANT VANZARI

De pe aceasta pozitie veti fi implicati direct in dezvoltarea afacerii prin orientarea catre piata si client, deruland activitati de vanzare pe teren.

Cerinte:
- experienta relevanta in vanzari (FMCG – avantaj)
- excelente abilitati de comunicare si negociere
- atitudine proactiva, implicare
- autoorganizare, spirit de echipa
- permis auto, disponibilitate deplasare

Se ofera pachet compensatoriu motivant precum si oportunitatea dezvoltarii carierei intr-un mediu dinamic si competitiv.

Asteptam aplicatiile dvs. pana pe 26.09.05 – ref. RV - la fax: 0256/224 182, e-mail: traian.rociu@adholding.ro.

(com.1482/2005)

Toate aplicatiile vor fi tratate cu maxima confidentialitate. Numai candidatii eligibili vor fi contactati.

SC **JRL Edition** SRL

SOCIETATE PRODUCĂTOARE DE MOBILIER DE ÎNALTĂ CLASĂ

cu sediul în Zona Industrială Vest, str. III, Nr. 5, Arad tel. 0257/272.508 fax 0257/272.582

CAUTĂ O PERSOANĂ pentru organizare producție

CERINȚE:
- cunoștințe de limba franceză și limba engleză
- cunoștințe PC
- dinamism, curiozitate, deschidere, responsabilitate

Salarizare și perspective de carieră la înălțimea exigențelor cerute.

Așteptăm CV-urile dvs. la e-mail: **office@jrl.ro**, fax: **0257/272.582** sau la sediul firmei până în data de **23.09.2005**.

(com./09.2005)

Tipografia Mediagraf

EXECUTĂ PROMPT la prețuri avantajoase întreaga gamă de tipărituri la cererea clientului.

INFORMAȚII str. Feleacului f.n. telefon 250.902

SOCIETATE COMERCIALĂ ANGAJEAZĂ

- **Director vânzări**
- **Responsabil marketing**
- **Asistent import (engleză, italiană)**
- **Agenți comerciali**

CV la Arad, OP 9 CP 111.

(6789412)

S.C. GROUP CRIȘAN S.R.L.

LIDER NAȚIONAL ÎN COMERȚUL CU MATERIALE DE SUDARE ȘI PROTECȚIA MUNCII

Angajează personal pentru DEPARTAMENTUL VÂNZĂRI

Cerințe:
- vechime în muncă minim 3 ani (bărbați sau femei)
- stagiul militar satisfăcut (pentru bărbați)
- permis de conducere (minim categoria B)
- limba engleză sau germană (avantaj)
- PC - MS Office, Internet
- tenacitate, abilități de comunicare și lucru în echipă
- disponibilitate la deplasări

SE OFERĂ SALARIZARE DE EXCEPȚIE.

Informații la tel/fax 0257/280.190 sau 280.714.

(6789390)

MEDIASOFT

Arad, str.Av.Ioan Sava nr.5, tel/fax 0257-255886
Centru de Formare Profesională-Medierea Muncii
ORGANIZEAZĂ CURSURI

de perfectionare:
1. **Operator calculator si retele (COR 312201)** (initiere Windows, Word, Internet, baze de date) **23.09.2005 si 24.10.2005 dimineata; 23.09.2005 si 24.10.2005 după masa**
2. **Secretară (COR 411503)- 19.09.2005** (tehnoredactare - **Word**, utilizare **Internet**)
3. **Contabilitate (COR 343302)- din 01.11.2005** (teorie, practică- întocmire documente, program calculator AGS Pro)

de instruire:
1. **Utilizare Excel (calcul tabelar) - 03.10.2005**
2. **Utilizare Access (baze de date) - 03.10.2005**
3. **Limba engleză, germană - 19.09.2005**
4. **Power Point, HTML** (pagini web) **- 03.10.2005**
5. **Proiectare asistată (AutoCad)- 22.10.2005**

Cursuri autorizate de Ministerul Educatiei si Ministerul Muncii

Diplome COR recunoscute în Uniunea Europeană
Oferim servicii de mediere a FORTEI DE MUNCĂ

(6789340)

ROMPETROL

Rompetrol Downstream S.A. is Romania's largest private fuel retailer, a sister company of the Rompetrol Group. The company's main object of activity is fuel retailing in own and rented outlets. Rompetrol Downstream is present across the country via its network of 90 own gas stations, which sell Romania's only complete range of euro fuels to date.

ROMPETROL DOWNSTREAM S.A. recruits

KEY ACCOUNT SALES REPRESENTATIVE
(Arad)

Responsabilities:
- Assessing the business opportunities in the allocated area;
- Identifying the prospective customers and presenting them suitable product-services solutions related to the fuel supply;
- Performing the entire selling process: negotiation of the commercial terms, signing the contracts and providing post-selling services.
- Presenting periodical market analyses and sales reports;
- Monitoring payment terms and invoicing;
- Assisting the clients with operational support;

Requirements:
- At least 1-2 years experience in a similar position;
- Graduate of a technical University, preferably.
- Proven track record in managing relationship with customers;
- Excellent communication and interpersonal skills;
- Good command of English;
- Good knowledge of the fuel market;
- Driving license B category,

The candidates interested in applying for this position are asked to send a Curriculum Vitae by fax :021/ 206.75.40 or by e-mail: angajari@rompetrol.com

(COM./09.2005)

S.C. **CET ARAD** S.A.

ANUNȚĂ CONSUMATORII DE ENERGIE TERMICĂ:
TOATE DEFECȚIUNILE și PROBLEMELE CURENTE pot fi anunțate la următoarele numere de telefon:

NUMERE-DISPECERAT
PROGRAM NON-STOP:
231.367; 231.627, 0357-412.244
0357 / 412.233

RELAȚII CU PUBLICUL 307.784

REGISTRATURĂ 307.790

SERV. ABONAȚI pentru probleme de facturare: 307.781

(COM./09.2005)

S.C. **Rossetti East** SRL *cu sediul în Arad, str. Pădurii nr. 8, tel. 214.466 și tel/fax 282.200*

dorește să obțină autorizație de mediu pentru unitatea sa de la adresa menționată mai sus, unde se desfășoară activitatea de fabricare articole de feronerie (cod CAEN 2863), în scopul de producție, având ca principale faze ale procesului tehnologic: turnarea în piese a alamei, prelucrări prin așchiere, presare, finisarea suprafețelor, lăcuire, vopsire și asamblare.

Măsuri de protecție a factorilor de mediu:
- apă - decantarea și eliminare prin rețeaua de canalizare menajeră
- aer- filtre cu saci colectori, hote și ventilatoare
- sol - hale betonate
- gestiunea deșeurilor - pubele, reciclarea deșeurilor metalice prin unități specializate și autorizate

Observațiile publicului formulate în scris/informațiile privind potențialul impact asupra mediului se depun/pot fi consultate la sediul Agenției de Protecție a Mediului Arad, Bd. Dragalina nr. 16, tel. 280.331, tel/fax 280.996, timp de zece zile lucrătoare de la data publicării prezentului anunț. (6789413)

GRUPUL ȘCOLAR DE ARTE ȘI MESERII „Spiru Haret" al Cooperației Meșteșugărești Arad

FACE ÎNSCRIERI PE LOCURILE RĂMASE LIBERE:

LA ÎNVĂȚĂMÂNTUL PROFESIONAL:
- **nivel I SAM** - clasa a IX-a (pentru absolvenți de 8 clase cu sau fără teste naționale) la următoarele meserii: **frizer, coafor, manichiurist, pedichiurist; ospătar (chelner) vânzător în unități de alimentație; bucătar; mecanic auto.**

LA ÎNVĂȚĂMÂNTUL POSTLICEAL:
- **școală postliceală** - (pentru absolvenții de liceu cu sau fără diplomă de bacalaureat), la următoarele specializări: ***cosmetică; coafor stilist.***

FORMARE PROFESIONALĂ PENTRU ADULȚI (CURSURI DE CALIFICARE DE SCURTĂ DURATĂ):
- **cu începere de la 1 octombrie 2005 la următoarele meserii: - coafor, manichiurist- pedichiurist, ospătar, bucătar, mecanic auto, electrician auto, vânzători produse nealimentare.**

Înscrierile se fac zilnic la sediul școlii din str. Emil Gârleanu nr. 1, Arad. Informații suplimentare la telefon 280.967. (6789402)

S.C. **Valmet Production** S.R.L.

VINDE DIN STOC SAU LA COMANDĂ

Ofertă specială!

PRODUSE SIDERURGICE

	preț en gros	en detail
OB Ø 6 - Ø 25	1,45 lei	1,50 lei
PC Ø 8 - Ø 25	1,49 lei	1,55 lei

ASIGURĂM transportul, prețurile nu conțin TVA.

Adresa: str. Ioan Budai Deleanu nr. 4, Arad
Tel.: 0257 / 276.556 0257/ 218.970
0723.598.289 0744.861.909

(c.1472/2005)

FUNDAȚIA ROMÂNO-GERMANĂ

Centrul de pregătire și perfecționare profesională

Autorizată conform O.G. 129/2000, pentru organizarea următoarelor cursuri:

CURSURI DE CALIFICARE
- **Instalator instalații tehnico-sanitare și de gaze - 6 luni**
- **Vânzător produse alimentare sau nealimentare - 5 luni**
- **Confecționer îmbrăcăminte - 5 luni**
- **Tâmplar universal - 6 luni**
- **Mecanic auto - 6 luni**
- **Ospătar - 5 luni**

CURSURI DE INIȚIERE
- **Contabilitate - 3 luni**
- **Operator PC - 1 lună**

Diplomele sunt avizate de către M.E.C. și M.M.S.S.F.

INFORMAȚII:
Vladimirescu, str. Gării nr. 59, Tel. 0257-514.931; 514.934
Arad, str. Episcopiei nr. 32, Tel.: 0257-214.965

(c.1005/2005)

S.C. General Customs Builder SRL

Arad, str. George Barițiu nr. 17, Tel/fax: 0257-210.260

A N G A J E A Z Ă

- zidari finisori
- lăcătuși montatori
- dulgheri
- muncitori necalificați
- instalatori sanitari

INFORMAȚII SUPLIMENTARE între orele 8-15, în Arad **str. Gh. Barițiu nr. 17, tel. 0257-210.260, 0788.219.098.**

(com. 1995/2005)

S.C. DITRE INTERNAȚIONAL SRL

ANGAJĂM

tâmplari cu experiență

SE OFERĂ salarizare avantajoasă, bonuri de masă, transport gratuit.

INFORMAȚII LA nr. de telefon 0257/216610, sau la sediul societății, respectiv Zona Industrială N-V, DN7, vis-a-vis de S.C. Laguna Light SRL.

(com./09.2005)

SOCIETATE COMERCIALĂ ANGAJEAZĂ Hostese

pentru Târgul de Mediu din Rimini
în perioada 25.10.2005 - 29.10.2005

CONDIȚII:
- **vorbitoare de limba italiană;**
- **aspect fizic plăcut și sociabilă.**

CV-urile se vor trimite la office@mg-s.ro însoțite de o fotografie recentă.

(C.1419/2005)

BEST CONSULTING

aproape totul despre oameni

HR& Management consultancy

*Human Resources Consultancy *Company Diagnosis * Training and Coaching
*Performance Appraisal Systems *Professional Recruitment & Selection Systems

Our client, **ANDREW ROMANIA**, a global designer, manufacturer and supplier of communications equipment, services and systems, with products and expertise found in communications systems throughout the world, is currently seeking career oriented people to join the Romanian team from the position of

TEST ENGINEER

The responsabilities include but are not limited to the following:
- Development and implementation of the Test HW, SW and Data platform strategy, as well as product and platform test requirements documents
- Product test technology development and implementation
- Provide DFX (Design for Manufacturability/Testability) feedback to development community
- Verify that the product functionality meets design intent
- Global test asset utilization throughout product life cycle
- Global capital asset management for capacity, cost, and flexibility at contract manufacture facilities
- Training all manufacturing locations on test platform operation and maintenance, product testing procedures, product functionality, and diagnostic routines

The candidates shoul have:
- Diversified technical and practical knowledge of manufacturing and production testing
- Subject matter expert for the product functionality and assessment of functional design intent to the manufacturing community
- 3-5 years technical experience in a similar or equivalent position
- Good command of English language

ANDREW
One Company. A World of Solutions.

Please send your resume and cover letter in English until 23.09.2005 to **office@best-consulting.ro** or by fax 280011
Only the selected candidates will be contacted for an interview.

(COM./09.2005)

NOI LOCURI DE MUNCĂ

SC ISKRAEMECO ROMANIA SRL, membră a Grupului Contor Zenner, specializată în producerea contoarelor de energie electrică, cu sediul în Zona Industrială Micălaca Est FN, angajează:

OPERATORI ASAMBLARE CONTOARE ELECTRICE

- Studii medii, școala profesională
- Experiență, îndemânare
- Persoană disciplinată, organizată
- Disponibilitate la program de muncă pe două schimburi

Se oferă condiții de muncă foarte bune și pachet salarial atractiv.

(COM./09.2005)

CV-ul dumneavoastră poate fi trimis până în data de 21.09.2005, prin fax: 0357408868 sau la adresa: Zona Industrială Micălaca Est. Tel. 0357408867, 0357411115 . Vor fi contactați doar candidații selectați pentru interviu.

CONNEX

CG&GC Soluții Integrate IT&C

Ssst!

Păstrează-ți cuvintele pentru că te așteaptă:

4 luni abonament gratuit

50 de minute gratuite în rețea*

20 de minute naționale gratuite, lunar, pe viață

1000 x 1000 de premii de minute

(COM./09.2005)

LA ATÂTEA MINUTE... AI NEVOIE DE UN TELEFON SĂ TE ȚINĂ!

ABONEAZĂ-TE ÎNTR-UNUL DIN MAGAZINELE CG&GC, PÂNĂ PE 30 SEPTEMBRIE, ȘI VEI PRIMI ÎN PLUS:

www.cg-gc.ro 0722.55.77.99 www.gsm4all.ro

B-dul Revolutiei nr. 42, Tel: 0257-250.604, e-mail: cgarad@cg-gc.ro
www.cg-gc.ro 0722.55.77.99 www.gsm4all.ro

Oferta completă de servicii și telefoane în magazine

Preturile nu contin TVA, telefoane în limita stocului disponibil. Ofertă valabilă în perioada 12 septembrie – 13 noiembrie. Ofertă valabilă pentru persoanele cu domiciliul într-unul dintre județele Arad, Bacău, Bihor, Iasi, Sibiu, Suceava, Arges, Dolj, Galati, Alba, Bistrita-Năsăud, Botosani, Caras-Severin, Covasna, Harghita, Maramures, Mures, Neamt, Satu Mare, Sălaj, Tulcea, Vaslui, Vâlcea.
Oferta este supusă unor clauze disponibile în magazine sau la agenții de vânzări. Detalii despre regulamentul promoției se găsesc pe **www.connex.ro**
* Prin trimiterea unui SMS la 878
**Premiul se acordă prin tragere la sorți dintre toți cei care s-au abonat în ziua precedentă.

S.C. Remat S.A. Arad

Muller - Guttenbrunn Group

- **Sudor electric și autogen**
- **Electrician auto**
- **Mecanic-hidraulician**

VĂ INVITĂM la sediul nostru din **Câmpul Liniștii nr. 1**, pentru a discuta condițiile de angajare.

Pentru informații suplimentare apelați numerele de telefon:
0257-281.760;
0257-281.711; 0257-246.124.

(3712034)

Rosko Textil is currently in the process to recruit a Network administrator in the Curtici FTZ Location

Requirements of good knowledge in
- IT Windows Server 2000- 2003
- Windows Professional 2000- XP+
- Microsoft Office 2000 -2003
- Lotus Notes
- Network structures
- Strong knowledge in computers, printers and Alcatel 4400 PABX

ALSO
- Computer Science degree
- Abilities to learn and communicate
- Available for delegation
- Driving license
- Broad understanding of IT technical support and IT policies and procedures
- Fluent English and working level French

PLEASE SEND YOUR CV by 19th September 2005, in English together with a motivation letter to Human Resource Department, fax no. 0257-208.601, 0257-208.602, or by e-mail eila@eu.saralee.com

(COM./09.2005)

DURAL
SC DURAL CELSTAR BBS CONSTRUCT SRL
Produce și comercializează tâmplărie PVC și aluminiu cu geam termopan calitate deosebită.
Calitatea profilelor WINART la cele mai mici prețuri!
Informatii la telefon: 0257- 272972 sau 0721288570
Str. Poetului 1/c (intrare fabrica UTA)
(6785409)

S.C. GENERAL COM INVEST S.R.L.
gci general com invest
Societate ce face parte din grupul Agrirom
Achiziționează la cel mai bun preț al pieței **floarea soarelui** recolta 2005
În bazele Cerealcom din Arad, Sântana, Pecica
Parametri: - umiditate max. 9%
- corpi străini max. 2%
Plata: - la livrare
Informații suplimentare la tel: 0257-250.862; 0745-347.178
(C.A.1367/2005)

S.C. DIAMANT IMPEX S.R.L.
Tel.: 0257/286 170
Mob.: 0788/988 444
Str. Pășuni colț cu Vrancei
E-mail: diamant.ro@rdslink.ro
Comercializează:
- Scaune ergonomice, de birou, săli de conferințe, bucătărie, bar.
- Pluș, stofă, imitație de piele
- Șuruburi, holtzșuruburi, șuruburi metrice orice dimensiune
PRODUCE ȘI COMERCIALIZEAZĂ MOBILĂ DIN PAL SAU MASIV
REPREZENTANT GUBAN, TOATE LA CELE MAI MICI PREȚURI
Transport marfă cu microbus de 2 Tone.
DACĂ NU CREZI SUNĂ ȘI TE CONVINGE!
(C.A.1357/2005)

CONSILIUL DE ADMINISTRAȚIE AL
S.C. „C.D. Pıncotas” S.A.
cu sediul în Pâncota, str. Gării nr. 23-29, jud. Arad

CONVOACĂ ADUNAREA GENERALĂ EXTRAORDINARĂ A ACȚIONARILOR în data de 05.10.2005, ora 15,00, la sediul societății

ORDINEA DE ZI:
1. Iminenta apariției stării de insolvență
2. Vânzarea unor active și mijloace fixe din patrimoniul societății
3. Eventualitatea reorganizării judiciare
4. Atragerea de resurse pentru reabilitarea situației economice a societății
5. Diverse

În cazul neîndeplinirii cvorumului cerut de lege, la data sus-menționată, a doua ședință, cu aceeași ordine de zi, va avea loc în data de 06.10.2005, ora 15,00, la sediul societății.

Președinte Consiliu de Administrație
Ing. Dumitrescu Marian
(com./09.2005)

nou
S.C. Franckmar SRL Arad
DEALER AUTORIZAT DAEWOO

■ **MONTEAZĂ INSTALAȚII AUTO de alimentare cu gaz GPL Marini Italia, la CELE MAI MICI PREȚURI**

EXEMPLU:
Dacia carburator de la 9.200.000 lei cu TVA inclus
Dacia injecție: de la 12.500.000 lei, cu TVA inclus
Daewoo Matiz de la 12.700.000 lei, cu TVA inclus
Daewoo Cielo, de la 10.900.000 lei, cu TVA inclus

PROGRAMĂRI LA TELEFON. 0257/25.11.79
str. Andrei Șaguna 16-18.

■ **COMERCIALIZEAZĂ ANVELOPE BARUM** la *PREȚURI PROMOȚIONALE* cu **MONTARE și ECHILIBRARE GRATUITĂ.**

EXEMPLU:
155/65/13 - 1.090.000 lei cu TVA inclus
165/70/13 - 850.000 lei, cu TVA inclus
175/70/13 - 1.150.000 lei, cu TVA inclus
185/65/14 - 1.390.000 lei, cu TVA inclus
(COM./09.2005)

ATENȚIE ȘOFERI
GPL
1 l benzină = 33.000 lei
1 l gaz (GPL) = 17.100 lei
- la un calcul simplu ajungi la concluzia că trebuie să montezi pe mașina ta o instalație de gaz tip G.P.L.
benzină: 15.000 km/an x 10% (consum) = 1.500 litri x 36.500 lei = 54.750.000 lei
gaz GPL: 15.000 km/an x 11% (consum) = 1.650 litri x 17.600 lei = 29.040.000 lei
Ai economisit 25.710.000 lei/an
INCREDIBIL!!!
INFORMAȚII:
RO SERVICE INT. 265880; 0744.873.210
(c.p. 1361/2005)

CLAR VEST
TÂMPLĂRIE PVC ȘI ALUMINIU
Arad, str. D. Bonciu nr. 6 (în incinta serelor)
Tel.: 0257/216.923
0744/328.450
e-mail: evalpro@xnet.ro
Partener autorizat al grupului German Gealan

❑ Păstrați cuponul! Cu el, beneficiați de
5 % reducere la prețul de CATALOG
(C.A.1367/2005)

PARCHET
COVOARE
LAMBRIURI
UȘI
PROGES
pentru amenajări interioare
PARCHET LAMINAT
14,95 lei/mp*
AICI GĂSEȘTI CEL MAI MIC PREȚ!
COVORAȘ INTRARE GRATUIT
Str. Dorobanți nr. 55, tel: 282.021
*Preț fără TVA
(c.72/05)

CONNEX®
TOT GSM
By Petrocom D&V
Ssst!
Păstrează-ți cuvintele pentru că te așteaptă:
4 luni abonament gratuit
50 de minute gratuite în rețea*
20 de minute naționale gratuite, lunar, pe viață
1000 x 1000 de premii de minute
Colorează-ți Toamna cu telefoanele de la TOT GSM

LG B 2050 69,9 lei RON
Nokia 1600 129,9 lei RON
Nokia 6020 369,9 lei RON
Nokia 6021 299,9 lei RON
Panasonic X 400 310,9 lei RON
Nokia 1101 68,5 lei RON
Arad: Bd. Unirii nr. 1-3, tel. 0726.116.069
RATE
în magazin doar cu buletinul!
Oferta completă de servicii și telefoane in Magazinele sau la dealerii Connex.
Prețurile nu conțin TVA, telefoane în limita stocului disponibil. Ofertă valabilă în perioada 12 septembrie – 13 noiembrie. Ofertă valabilă pentru persoanele cu domiciliul într-unul dintre județele Arad, Bacău, Bihor, Iași, Sibiu, Suceava, Argeș, Dolj, Galați, Alba, Bistrița-Năsăud, Botoșani, Caraș-Severin, Covasna, Harghita, Maramureș, Mureș, Neamț, Satu Mare, Sălaj, Tulcea, Vaslui, Vâlcea.
Oferta este supusă unor clauze disponibile în magazine sau la agenții de vânzări. Detalii despre regulamentul promoției se găsesc pe www.connex.ro
* Prin trimiterea unui SMS la 878.
(COM./09.2005)

EURO NCAP
FordFocus Sedan. 100% Succes.

4 ANI GARANȚIE
12.990€, preț CIP, motorizare diesel TDCi.
Ford Focus consum combustibil mixt (l/100 km): 4,7 - 7,7 conform directivei CEE 1999/100/EC; emisiile de CO2 (g/km): 125 - 184
Privește-l încă o dată! Acum deja știi că Ford Focus Sedan arată mai dinamic ca niciodată, iar calitatea și rafinamentul îl reprezintă în totalitate. Dotat cu tehnologii inovative de ultimă oră, Ford Focus Sedan este conceput pentru a-ți face viața mai ușoară, mai plăcută și mai sigură. Aceasta este formula de succes! Adevărata plăcere o vei cunoaște numai atunci când vei conduce Ford Focus Sedan dotat cu un pachet special de opțiuni: aer condiționat, ABS, EBA, închidere centralizată, geamuri electrice față, 2 airbag-uri, radio CD cu 6 difuzoare și comenzi pe volan etc. Experimentează unul dintre cele mai plăcute lucruri din viață: Ford Focus. Disponibil la dealerii Ford din toată țara. Pentru detalii suplimentare accesează www.ford.ro.
FordFocus Sedan
Designed for living
Engineered to last
Ford
AUTO TECHNIC - dealer autorizat Ford
Calea A. Vlaicu nr. 121-125, tel. 348.894, 0743.158.042
(C.1169/205)

VÂNZĂRI APARTAMENTE O CAMERĂ

Vând apartament una cameră, et. II, zona gării, 25.000 Euro. Telefon 0766.722.173. (30555)

Vând garsonieră cf. 3, Confecții, et. 4, preț 8.700 Eu, negociabil. Telefon 0745.557.928 sau 0726.369.055. (30539)

Vând apartament 1 cameră, bucătărie, WC, central, et. 2, preț 25.000 Eu. Telefon 282382, 0723.990.470. (30572)

Vând garsonieră confort I, Grădiște, etaj 3/4, decomandată, îmbunătățită, 15.800 EU negociabil. Telefon 270292, 0740.011.113. (30618)

Vând garsoniere, Micălaca, Alfa, Vlaicu, 18.000 Euro. Telefon 0727.982.469. (30768)

Vând apartament 1 cameră, 24.000 Euro. Telefon 0727.982.469. (30768)

Vând apartament 1 cameră, Vlaicu, 20.000 Euro. Telefon 514699; 0744.934.117. (30843)

Vând garsonieră cf. 1, pe str. Poetului. Telefon 0744.683.164. (30959)

Vând urgent apartament 1 cameră, bucătărie, hol, baie, decomandat, et. 2, Confecții, ocupabil imediat, 14.800 Eu. Telefon 0746.149.546. (30901)

Vând apartament 1 cameră, casă, nou, superamenajată, Grădiște, 17.500 Euro. Telefon 0722.344.705. (30662)

Vând garsonieră, confort I, Vlaicu, amenajată, mobilată, (frigider, aragaz), et. I, 20.500 Euro. Telefon 0743.798.287. (31253)

Vând garsonieră, et. 4/4, mobilată, zona Miorița. Telefon 259090; 0722.349.092. (31237)

Vând urgent garsonieră confort 2, 6 Vânători, superamenajată, preț 13.500 EU negociabil. Telefon 0740.508.574, 0741.192.793. (31267)

VÂNZĂRI APARTAMENTE DOUĂ CAMERE

Vând urgent apartament 2 camere renovat A-Z, str. Eminescu, nr. 50, 27.000 EU fără intermediari. Telefon 0741.140.837. (31129)

Vând urgent, apartament ultracentral, 2 camere mari, bucătărie mare, 2 balcoane, antreu, baie, cămară alimente, curte, loc parcare. Telefon 0745.596.658. (30565)

Vând apartament la casă 2 camere, zonă centrală, 22.500 Eu. Telefon 0742.456.026. (30586)

Vând apartament 2 camere Micălaca-Orizont, parter, confort I, amenajat de lux, termopan, modificări interioare, zidărie sticlă, ușă schimbate, totul de ultimă oră, preț 33.800 EU. Telefon 0722.272.959. (30620)

Vând apartament 2 camere, Micălaca, Alfa, Vlaicu, Confecții, Aradul Nou, 26.000 Euro-31.000 Euro. Telefon 0727.982.469. (30768)

Vând apartament 2 camere bloc 102, Micălaca, 70 mp, semidecomandat, semimobilat, proaspăt zugrăvit, etaj 6/8, interfon, ușă metal, gresie, faianță. Informații telefon 0724.039.464. (31180)

Vând apartament 2 camere, et. 1, cf, 1, str. Poetului. Telefon 0744.606.558, 272502. (30970, 30971)

Vând 2 camere, et. 2, str. Poetului, 32.000 Eu. Telefon 213192, 0722.257.409. (30534)

Vând apartament 2 camere, A. Vlaicu, Aleea Hercule, et. 1/4, bloc cărămidă, boxă, balcon, garaj autorizat, contorizat apă-încălzire, interfon, 34.500 Eu, negociabil. Telefon 0257-255880 după ora 17 și 0745.370.915. (30992)

Vând apartament 2 camere, central, la șosea pe Vasile Milea, parter, pretabil birouri, vad comercial, 48.500 Euro. Telefon 272226; 0745.135.555. (30464)

Vând 2 apartament cu 2 camere, et. II, amenajat ultramodern, confort I, Vlaicu, preț 32.500 Euro, negociabil. Telefon 259090; 0722.349.092. (31237)

Vând apartament 2 camere Fortuna, 50 mp, 23.500 EU fix. Telefon 272226, 0745.135.555. (30464)

Vând apartament 2 camere, 2 balcoane, 77 mp, decomandat, confort I, ocupabil, et. IV, Aradul Nou, 28.000 Euro. Telefon 0722.606.527. (31213)

Vând apartament 2 camere, Micălaca, str. Mioriței, et. II, 30.500 Euro. Telefon 0744.849.390. (31253)

Vând apartament 2 camere, Romanilor, et. II, 28.500 Euro. Telefon 0723.199.579. (31253)

Vând apartament 2 camere confort I, semidecomandat, Poetului, etaj 2/4, 65 mp, ultraamenajat, 32.500 EU. Telefon 0722.287.434. (31265)

Vând (schimb) apartament 2 camere zona Miorița, cu apartament 3-4 camere. Telefon 368519 după ora 16; 0744.540.808. (31270)

Vând apartament 2 camere confort 2, Vlaicu, Fortuna, etaj 3, liber, 21.000 EU. Telefon 279718, 0744.542.931. (31276)

VÂNZĂRI APARTAMENTE TREI CAMERE

Vând avantajos, în LIPOVA, apartament la casă, 3 camere, dependințe, hol închis, lângă Tribunalul Lipova. Telefon 0722.237.792. (30559)

Vând (schimb cu casă), apartament 3 camere decomandat, 2 balcoane, contorizat, interfon, bloc X34, preț 31.000 EU negociabil. Telefon 240494, 0723.061.715. (30618)

Vând apartament 3 camere parter înalt, 75 mp, Vlaicu, 30.000 EU negociabil. Telefon 272226, 0745.135.555. (30643, 644)

Vând apartament 3 camere, Micălaca, Alfa, Vlaicu, negociabil. Telefon 0727.982.469. (30768)

Vând apartament 3 camere, decomandate, 2 băi, 2 debara, garaj, boxă, et. I, zona 300, preț 42.000 Euro, negociabil. Informații 0741.051.659; 213410. (30800)

Vând apartament 3 camere, et. 3/4, zona Vlaicu, str. Fluturilor, bl. 12, parchet, gresie, faianță, boxă, contorizat apă + căldură + interfon, 27.000 Euro, negociabil (fără ipotecar). Telefon 289030, 0724.983.915. (30719)

Vând apartament 3 camere, decomandat, contorizat, Micălaca, bl. 201, ap. 1, preț 42.000 Eu. Telefon 259358. (30985)

Vând apartament 3 camere, localitatea Vladimirescu, str. Gării. Telefon 0743.598.719. (31025)

Vând apartament 3 camere str. T. Vladimirescu, 52.000 EU sau schimb cu casă central. Telefon 234490. (30614)

Vând apartament 3 camere decomandat, 2 balcoane, unul la bucătărie, confort I, zona Vlaicu. Informații telefon 242582, 0357-407337, 0766.530.551. (Ag. UTA, 1274)

Vând apartament la casă, 97 mp, + 47 mp curte, neamenajat, str. Al. Gavra, nr. 1, zona Piața Mare, 35.000 EU negociabil. Telefon 0722.986.692. (31096)

Vând apartament 3 camere confort I, etaj X, Vlaicu, preț 25.000 EU negociabil. Telefon 242211, 0742.401.250. (31105)

Vând apartament 3 camere, 2 băi, bucătărie, cămară, debara, contorizat apă caldă-rece, parchet, faianță, interfon, et. 2, Alfa (Clujului), preț 39.900 Eu. Telefon 277809, 0745.654.473. (31045)

Vând apartament la casă, 3 camere, central, ocupabil imediat, loc parcare, curte comună, amenajat lux, toate utilitățile, L112, cumpărat 1997, întabulat fără probleme, 49.900 Eu. Telefon 285814. (31045)

Vând apartament 3 camere, et. IV/IV Micălaca, str. Imașului. Telefon 0723.604.395. (31257)

Vând apartament 3 camere, confort II, parter, Vlaicu, s-61 mp, ocupabil imediat, accept credit ipotecar, preț 30.000 Euro, negociabil. Telefon 259090; 0722.349.092. (31237)

Vând apartament 3 camere, Micălaca bl. 530, sc. A, gresie, faianță, contorizat. Telefon 0723.785.902. (1282, UTA)

Vând apartament 3 camere la casă, central + grădină și terasă (300 mp) + demisol de 200 mp sub casă, pretabil vad bun comercial, 59.500 EU negociabil. Telefon 272226, 0745.135.555. (31280)

VÂNZĂRI APARTAMENTE PATRU CAMERE

Vând apartament 4 camere decomandate, 116 mp, etaj I, zona 700, 2 balcoane închise cu 2 holuri (lambriuri), 2 băi, contorizat, împreună cu garaj, 45.000 EU. Telefon 0724.521.600. (31139)

Vând apartament amenajat, orașul Ineu, 4 camere, et. 4/4, negociabil. Telefon 0742.911.578. (30536)

Vând apartament 4 camere, Vlaicu, la I-uri și Z-uri, s.130 mp, 48.000 Euro, negociabil. Telefon 0727.982.469. (30768)

Vând apartament 4 camere, decomandat, amenajat, termotecă, Micălaca. Informații 0745.360.725. (30798)

Vând apartament 4 camere, gaz, teracote, parchet, ocupabil imediat, et. 1, loc parcare, curte comună, L112, cumpărat 1997, 42.000 Eu. Telefon 285814. (31045)

Vând apartament 4 camere, central. Telefon 272226; 0745.135.555. (30464)

Ocazie! Vând apartament 4 camere, dependințe, etaj 4, bloc cărămidă, 11? mp, balcon 10 m, boxă, zona Podgoria, 37.000 EU. Telefon 279718 0744.542.931. (31276)

Vând casă în localitatea Odvoș la șosea, 2500 mp, ideal privatizare, preț 14.000 EU. Telefon 0724.972.704. (30762)

Ocazie! Vând casă modernă, piscină, gazon, 2 garaje, alarmă, mobilată, toate utilitățile la cheie, zonă neinundabilă, str. Iosif Nădejde, nr. 3. Telefon 0745.104.215. (30800)

Vând casă P+M, Aradul Nou, zonă liniștită, 210 mp. utili, construcție 2004-2005, 3 dormitoare, 3 băi, bucătărie, sufragerie, zonă de zi, birou, arhitectură și finisaje moderne, curte, garaj, preț la vedere. Informații telefon 0745.947.771. (30800)

Vând casă mică cu teren 635 mp, în Grădiște, între case, preț 38.000 Euro, negociabil. Telefon 259996, după ora 16; 0745.656.635. (30778)

Vând casă locuibilă în Tăgădău, 4 camere + anexe, curte asfaltată, poartă fier, 14.500 Eu. Telefon 322407. (20978)

Vând casă în roșu, cu mansardă, demisol, garaj dublu, suprafața locuibilă 480 mp, teren total 900 mp, zona Pârneava. Telefon 0743.029.943. (UTA, 1162)

Vând urgent în Ghioroc, casă 5 camere, grădină. Telefon 461392. (31036)

Vând casă modestă cu teren de 800 mp, str. Lipovei, nr. 30, preț 75.000 EU. Telefon 0721.471.246. (30998)

Vând casă str. Blanduziei colț cu str. Kogălniceanu, 135 mp, bună pentru privatizare, preț 48.000 EU. Telefon 0723.779.355. (30998)

Vând casă cu anexă, grădină 3.8 ha arabil și pomi, lângă Hălmagiu. Telefon 0745.234.322. (Ag. Gurahonț)

Important

La solicitarea celor interesați publicăm și fotografiile (alb-negru) aferente anunțurilor de vânzări case, mașini sau apartamente.

VÂNZĂRI CASE

Vând (schimb cu garsonieră + diferență) casă în Tauț, 3.000 mp, 130 pomi. Telefon 214415, 0745.003.019. (30563)

Vând casă mare, cu toate utilitățile și HALĂ MARE, Gai. Telefon 275277. (29586)

Vând casă cărămidă, 3 camere, 150 mp locuibil, încălzire centrală, facilități, 750 mp grădină, 6 Vânători, 53.000 Eu, negociabil. Telefon 0745.895.483. (UTA, 1219)

Vând urgent casă 3 camere + 2 holuri + bucătărie + grădină front stradal 30 ml , 6-700 mp, str. Cetății nr. 4. Telefon 0741.291.406, 0745.862.042. (30176)

Vând urgent vilă nouă P+1, Micălaca. Telefon 0742.194.236, 219252. (30502)

Vând casă nouă, în comuna Păuliș, teren 1.250 mp, util 180 mp, preț 40.000 Eu, negociabil. Telefon 0722.295.356. (30556)

Vând apartament la casă, 4 camere, îmbunătățiri deosebite, suprafața 184 mp, Funcționarilor. Telefon 0722.692.973. (31274)

Vând casă în roșu, Subcetate, cu teren 1000 mp. Telefon 0744.534.384, 0744.795.538. (30650)

Vând casă în Vladimirescu, 3 camere, apă, gaz, grădină, 1.100 mp. Telefon 251392, 0721.716.143. (30690)

Vând casă 2 camere, bucătărie, cămară, baie, anexe, încălzire gaz metan, suprafața utilă 60 mp, suprafața totală teren 260 mp. Telefon 213357, 0744.690.169. Arad, str. O. Goga. nr. 59/A. (30733)

Vând casă cu anexă Aron Pumnu, nr. 72. Telefon 273818. (30739)

Vând casă în Sântana, str. Aurel Vlaicu, nr. 28. Informatii telefon 463446. (Ag. Sântana, 273)

Vând casă Pârneava, toate utilitățile. Telefon 0357-412588, 0726.350.199. (31155)

Vând casă în Curtici, toate utilitățile. Telefon 0740.183.918, preț 65.000 EU. (31158)

Vând vilă nouă în Ghioroc cu tot confortul, livadă 1500 mp, strada principală. Telefon 251885, 0722.253.236. (31189)

Vând urgent casă Aradul Nou, toate utilitățile st 1440 mp. Telefon 256128, 0745.239.523. (31230)

Vând vilă Grădiște, 560 mp teren, finisaje deosebite, 195.000 Eu. Teleofn 213192, 0722.257.409. (30534)

Vând casă din cărămidă 3 camere, bucătărie, baie, anexe, încălzire gaz termotecă, grădină total 935 mp, preț 60.000 EU. Informații telefon 0257-271163; 0744.184.948 sau adresa: Tiberiu Bredîceanu, nr. 4, aproape de bloc X11. (31125)

Vând casă 3 camere, dependinte, Grădiște, str. Orient nr. 1, preț 43.000 Eu. Telefon 0740.202.490. (30980)

Vând casă în Sântana, str. Bicazului nr. 16. Telefon 462172. (Sântana, 267)

Vând casă cu 5 camere, central în Pecica, garaj, anexe, bucătărie de vară separat, curte deosebită, preț 44.900 Euro, negociabil. Telefon 0257-468.060; 0788.707.054. (29950)

Vând casă în Ghioroc, trei camere, două băi, bucătărie, grădină mare. Telefon 461100; 0745.862.758. (30027)

Vând casă 4 camere, baie, bucătărie, P+M, total 720 mp, construit 200 mp, fs 16 ml, Micălaca, 95.000 EU negociabil. Telefon 272226, 0745.135.555. (30764)

Vând casă în Sântana, apă, gaz, central. Telefon 0257-463252, 0741.507.616. (30702)

Vând casă 4 camere, 1100 mp, Pârneava, toate utilitățile, 85.000 Euro, negociabil. Telefon 272226; 0745.135.555. (30464)

Vând casă 5 camere, Aradul Nou, 700 mp, fs.17 ml, toate utilitățile. Telefon 272226; 0745.135.555. (30464)

Vând CASĂ amenajată modern, 3 camere; SPAȚIU COMERCIAL în curte, str.Șiriei. Telefon 0723.604.395. (31257)

Vând urgent casă în Nădlac, str. Ion Slavici, nr. 97, compusă din 4 camere, bucătărie, hol, baie, încălzire centrală, garaj, curte, grădină + anexe, preț negociabil. Telefon 0257-473350; 0742.395.852. (31252)

Vând casă în Conop, nr. 55, cu grădină 0,5 ha. Informații Pecica, nr. 1116, telefon 468082. (1281, UTA)

Vând casă, Calea Radnei, ideal privatizare, preț 60.000 Euro, negociabil. Telefon 259090; 0722.349.092. (31237)

Vând casă 3 camere + pivniță, Dobrogeanu Gherea, preț 55.000 EU. Telefon 0723.308.286. (31273)

VÂNZĂRI SPAȚII

Vând SPAȚIU, parter, ultracentral, 91 mp, 34.000 EU. Telefon 0742.325.159. (30682)

Vând COMPLEX de BIROURI ultracentral, s.t-1804 mp, sc-1.000 mp, f.s. 50/36 ml, posibil alte destinații. Telefon 259090; 0722.349.092. (31237)

VÂNZĂRI TERENURI

Vând 37 hectare compacte teren agricol, la Chișineu Criș. Telefon 0744.555.474.

Vând 22400 mp, zona Sere-Grădiște. Telefon 0744.350.815. (30905)

Vând 1500 mp, Grădiște, prelungirea străzii Zărandului, 20 Euro/mp. Telefon 0722.316.378. (30905)

Vând teren intravilan, Mîndruloc, 1450 mp, f.s. 14 ml, apă, gaz. Telefon 216180. (30794)

Vând terenuri în zonele Cermei, Iratoș, Pecica, Vinga, Utviniș, Zădăreni, Cruceni, Galșa, Ineu. Telefon 0727.982.469. (30768)

Vând teren intravilan 253 mp, str. C. Curcanul, nr. 28, preț 37.500 Euro, negociabil. Informații 0745.104.215. (30890)

Vând teren intravilan 2750 mp cu casă modestă, zona Viilor, la șosea. Telefon 0745.232.516. (31042)

Vând teren intravilan localitatea Sânleani, suprafața 830 mp, preț 28.000 EU. Telefon 0721.471.246. (30998)

Vând teren intravilan 800 mp Micălaca, str. Podgorie, preț 70 EU/mp. Telefon 0721.471.246. (30998)

Vând loc casă 700 mp, str. Filotei, nr. 8, Cartier Silvaș, 15.000 EU. Telefon 0741.968.780. (31143)

Vând teren construcție casă, Aradul Nou, suprafața 375 mp. Telefon 0722.226.403. (31104)

Vând teren zona industrială Nădab, 2400 mp. Informații telefon 352687 sau 0746.174.677. (31223)

Vând 4 ha pământ arabil la Societatea Comlăuș.Telefon 0745.505.122. (Ag. Sântana, 272)

Vând 1 ha teren cu clădire, zona CAP Pâncota, toate utilitățile. Informații Pâncota, Calvariei. Telefon 0724.465.810, 0741.349.086. (31033)

Vând loc de casă în zonă centrală în localitatea Pecica, preț 10.500, negociabil. Telefon 0257-468060; 0788.707.054. (29950)

Vând urgent 7600 mp intravilan centurp, fs 90 ml (lângă 6 Vânători). Telefon 213192, 0722.257.409. (30534)

Vând teren intravilan 500 mp, Cartier Milan Tabacovici. Telefon 211710, 0722.457.098. (30745)

Vând teren intravilan 600 mp, f.s.14, Bujac, 23.000 EU. Telefon 272226; 0745.135.555. (30464)

Vând teren intravilan 1500 mp în Stațiunea Moneasa. Telefon 0722.247.941. (29889)

Vând terenuri intravilane pentru construcții în Micălaca, Vladimirescu, Mândruloc, suprafețe diferite, 500-3200 mp, utilități, preț între 8-30 Euro/mp. Telefon 259090; 0722.349.092. (31237)

VÂNZĂRI AUTO

Vând avantajos RENAULT SCENIC 4x4, benzină, 2001, full option, 11.500 Eu. Telefon 0722.237.792. (30559)

Vând Opel Corsa, fabricație 1986, înmatriculat, verificare aprilie 2006. Telefon 276845, dimineața. (30493)

Vând automobil mixt TV14FA cu taxele la zi. Informații telefon 0743.012.696. (30515)

Vând Mercedes C.200 CDi, full extrase, fabricație 2000. Telefon 0745.235.143. (30531)

Vând Dacia 1310, CIV, nr. noi, an 1988, 875 Eu. Telefon 0723.045.296. (30509)

Vând Volkswagen Golf IV 1,9 TDi, alb, combi, 101 CP, an 2000, climă, 4xairbag, 4xgeamuri electrice, încălzire în scaune, sirocou, vama achitată, recent adus, 8.900 Eu. Telefon 0724.090.194, 0726.756.581. (30549)

Vând Volkswagen Passat 1,6, an 2002, roșu, combi, 101 CP, climă, geamuri electrice, încălzire în scaune, ABS, 4xairbag, ESP, recent adus, vama achitată, 8.950 Eu. Telefon 0724.090.194, 0726.756.581. (30549)

Vând Dacia Berlină, injecție + gaz, an 2000, preț 2.550 Eu negociabil. Telefon 0740.776.151. (30555)

Vând Dacia Berlină, an 2000, preț 2.600 Eu. Telefon 0721.534.484. (30555)

Vând BMW 525 Diesel, an 2001.07, full options, preț negociabil. Telefon 0722.315.202. (30575)

Vând Golf IV Diesel dotări multiple, 9350 EU negociabil. Telefon 0747.056.235. (30658)

Vând Opel Corsa 1,2 benzină, climpă, ABS, jante aluminiu, alarmă, stare excelentă. Telefon 0744.844.127, 0744.774.647. (30629)

Vând Autoutilitară marca Fiat. Telefon 384074. (30711)

Vând motor tractor U-650, stare excepțională. Telefon 0744.916.385. (30774)

Vând Cielo din 1997, stare excepțională, preț avantajos. Telefon 0723.025.899. (30805)

Vând Iveco Turbo Daly 59-12, frigorific, an 1992, 6 tone, 8750 Euro. Telefon 0722.577.061. (30911)

Vând Opel Astra Combi 2000 DTi, fabricație 2003, full extra + navigație. Telefon 0726.355.430. (30955)

Vând Opel Omega Caravan 2,2 DTi, an 2001, full extrase, recent înmatriculat, 10.300 Eu. Telefon 0722.518.881, 0742.111.835. (31079)

Vând Dacia Breck an '87, trapă cui remorcă, 900 EU. Telefon 0742.902.683. (30636)

Vând Dacia 1300 CIV, numere noi, 600 EU. Telefon 0723.045.296. (31113)

Vând Audi A4 1,9 TDI an 2002 full option, preț negociabil. Informații telefon 0722.315.202. (31131)

Vând combină Claas Cosmos, masa 2.20 m. Telefon 0744.544.213. (31116)

Vând Dacia 1310, an 1988, numere noi, bună, 850 EU. Telefon 0727.203.605. (31113)

Vând Opel Corsa 2001 4 uși, aer condiționat, electrice, 59.000 km; Opel Asdtra Kombi Diesel 2000 cmc DTI an fabricație 2003. Telefon 0744.552.140. (31153)

Vând buldozer șenilar cu lamă S 650; tractor românesc cu încărcător și cupă 33 cp; tractor 550 și un Fiat de 45 CP nefolosite în țară, aduse din import. Telefon 0744.552.140. (31156)

Vând ARO 320 și camion Saviem stare foarte bună de funcționare. Telefon 0745.911:856. (31127)

Vând IVECO Magirus 7,5 tone cu prelată (motor defect). Telefon 0723.186.835, 0257-286174. (31159)

(Continuare în pag. 17)

Program ADEVĂRUL Cotidian independent Arad
MICA PUBLICITATE tel. 210.775 luni-vineri 8⁰⁰- 19⁰⁰ sâmbătă închis duminică 9⁰⁰- 12⁰⁰
ANUNȚURILE DE DECES SE PUBLICĂ GRATUIT.
MARE PUBLICITATE tel/fax 280.904 luni-vineri 8⁰⁰- 19⁰⁰ sâmbătă închis duminică 9⁰⁰- 12⁰⁰

(Urmare din pag. 16)

Vând Ford Mondeo 2,0 TDCI, an 2001, recent adus, impecabil, 8.990 Eu. Telefon 0744.635.418. (31006)

Vând scooter Aprilia Leonardo, an 2000, 150 cmc, stare excepțională. Telefon 0788.351.136. (30930)

Vând Dacia 1310 Li, an 2002, proprietar și Solenza, an 2004. Telefon 256980; 0744.246.613. (30836)

Vând Opel Combo Diesel, fabricat în 2003. Telefon 0744.705.927, 0788.687.974. (30675)

Vând Passat 1,9 TDi, 2000, full extrase, piele, automatic, tiptronic (ideal circulația actuală). Telefon 0722.692.067. (31254)

Vând Renault 21 Diesel, 1990, alarmă, închidere centralizată. Telefon 0745.611.323, 0257-252768. (30865)

Vând combină recoltat porumb știuleți, tractor MF 120 CP, RENAULT 55 CP cu cupă, FORD 45 CP, INTERNAȚIONAL 45 CP, greble fân, prese balotat, semănători grâu, pluguri 2-3-4 brăzdare reversibile, cositori, tocători, disc și altele. Telefon 0741.660.896; 0742.693.369. (31244)

Vând urgent Dacia Nova, an 1996, preț negociabil. Telefon 0742.979.408. (331, Lipova)

Vând (schimb) Audi 80 motorină motor rodaj, consum 4% verificare, asigurare + rovignetă an '80 (cu altă mașină Dacia + diferență), preț 1.500 EU. Telefon 0744.180.689. (31271)

Vând Dacia 1980, stare de functionare, preț negociabil. Telefon 0742.653.690. (31279)

VÂNZĂRI DIVERSE

Vând NISIP, BALAST, SORTURI, transport la domiciliul clientului. Telefon 214415; 0745.003.018. (29684)

Vând PLASĂ GARD; RABITZ; CUIE; SÂRMĂ, TABLĂ, ELECTROZI, COTURI și BURLANE etc. Str. Vrabiei 4, telefon 289997; www.garduri.ro (29536)

Vând BOLȚARI TERMOIZOLANȚI beton și zgură cărămidă, omologați, diferite dimensiuni și STÂLPI ORNAMENTALI 0,80 cm, la cele mai mici prețuri. Telefon 283683, 0722.621.600, 0722.870.752. (18907)

Vând NISIP, BALAST, SORT, la domiciliul clientului. Telefon 255672; 0744.987.273. (29409)

Vând LEMNE FOC, NISIP, BALAST, SORTURI, la domiciliul clientului. Telefon 214415; 0745.003.019. (29684)

Vând disc 4.2 în V, pentru tractor mare. Telefon 0744.633.584; 0257/536388. (29721)

Vând NISIP, BALAST, la domiciliu, preferabil 3 mc. Telefon 0741.679.475. (30388)

Vând aparat sudură (triodină), pompă sumersibilă trifazică 45-50 mc/ oră și cazan încălzire centrală pe lemne (nou). Telefon 0745.266.429. (Sântana, 264)

Vând NISIP, BALAST, SORTURI, la domiciliul clientului. Telefon 0745.272.375. (30470)

ADANTINO SRL vinde: ATV-uri, MOTOCICLETE, SCUTERE, ACCESORII. Telefon 0257-218214, 0742.766.922. (29683)

VÂNZĂRI ELECTRO

Vindem CASE MARCAT, CÂNTARE, I. L. CARAGIALE nr. 22. Telefon 272727; 282829; 0745.520.497. (29457)

Vând CUPTOR ELECTRIC 6 mp, pentru PATISERIE. Telefon 0746.055.285. (30792)

Vând CASE MARCAT FISCALE, CÂNTARE ELECTRONICE, str. STÂNJENEL 6. Telefon 279702; 0745.395.107; 0722.707.432; 0788.737.342. (29031)

Vindem CASE MARCAT FISCALE, CONSUMABILE, CÂNTARE ELECTRONICE, str. VICENȚIU BABEȘ nr. 22A. Telefon 211211, 0742.352.277; 0788.352.277. (29714)

Vindem: COMBINE FRIGORIFICE, CONGELATOARE, LĂZI, TELEVIZOARE, MAȘINI DE SPĂLAT AUTOMATE, VITRINE FRIGORIFICE, ANVELOPE. Asigurăm transport. Calea Radnei 151. Telefon 369090, 0743.662.845. (26910)

Vând CÂNTARE ELECTRONICE și MECANICE, CASE de MARCAT. Telefon 281020. (28298)

Numai pe Calea Radnei 225, Arad, RATE FĂRĂ DOBÂNDĂ, FĂRĂ AVANS, reduceri la plata cash. Vindem MAȘINI SPĂLAT, FRIGORIFICE, TC COLOR, ARAGAZE. Telefon 259339, 0744.706.321, Lipova - 563027. (30091)

Vând mașină spălat vase, Bosch, nouă. Telefon 0742.495.053. (Ag. UTA, 1249)

Vând BOLȚARI (BCU) termoizolanți. Telefon 0745.235.143, 0722.876.225. (30531)

Vând NISIP, BALAST, la domiciliu, preferabil 3 mc. Telefon 0740.120.697. (30573)

Vând mașini industriale cu 2 ace și simple. Telefon 0747.801.333. (30651)

Vând mobilă, cuier hol și două fotolii stare foarte bună, la preț rezonabil. Relații la telefon 218830, 0745.139.280. (30653)

Vând LEMNE FOC esență tare, preț 700.000 lei/mc. Telefon 278436, 0740.774.642. (30601)

Vând mobilă, dormitor complet, furnir de nuc, stare foarte bună; mobilă cameră de zi, furnir de nuc, stare foarte bună. Telefon 213357, 0744.690.169. (30736, 737)

Vând NISIP, BALAST, LEMNE FOC, la domiciliu. Telefon 214535; 0742.749.698. (30798)

Vând CIMENT 155.000 sac, ȚIGLĂ 15.000 buc; blocuri ceramice 2300 mc, oțel beton 4500 kg. Telefon 0788.706.043; 0788.633.779, str. Cocorilor, nr. 34. (30804)

Vând plug PP3-30 cu șină, stare foarte bună de functionare, preț negociabil. Telefon 0740.409.477. (UTA, 1272)

Vând compresor 500 L timpuri Noi, cupă excavator 1 mc, cupă Vola 2 mc. Telefon 0723.636.191. (30500)

Vând birou nou pentru calculator; birou puțin folosit; corpuri de bucătărie; dulap haine și una bibliotecă. Telefon 0744.552.140. (31156)

Vând un loc de veci amenajat, Eternitatea. Telefon 0726.992.948, 0357-419369. (Ag. UTA, 1249)

Vând LEMNE FOC tăiate și crăpate, 700.000 lei/mc. Telefon 278583, 0746.601.292. (31128)

Vând garaj auto, Vlaicu, Piata Fortuna, 1800 EU. Telefon 0741.968.780. (31143)

Vând plug PP 3 și cultivator. Telefon 0727.336.024, 0257-328018, localitatea Cermei. (31092)

Vând garaj autorizat Micălaca-Orizont, preț negociabil. Telefon 0723.213.287, 0723.547.531. (31151)

Vând (lichidez) pult, raft bar, tuburi CO2, frigider, congelator, cântar 100 kg. Telefon 0723.516.172. (31123)

Vând NISIP, BALASTRU, PIATRĂ cu autobasculantă 16 tone. Cele mai mici prețuri. Telefon 0723.547.364. (31184)

Vând aparat sudură electric, monofazic, reglabil. Telefon 250018. (31186)

Vând garaj zona Fortuna, autorizat, curent, rafturi. Telefon 251885, 0722.253.236. (31189)

Vând țiglă, vană, chiuvetă, lucruri din demolări. Telefon 256721, 0742.161.577. (31200)

Vând căsuță Ștrandul „Neptun". Telefon 0744.439.590. (31202)

Vând PIATRĂ, NISIP auto 16 to, prețuri mici. Telefon 0726.788.045 (30382)

Vând BALAST, PIATRĂ cu autobasculantă de 16 to. Telefon 0741.500.053. (29261)

Vând plug reversibil Curtici. Telefon 0744.702.873 sau 464301. (31101)

Vând 139 oi țurcane. Informații telefon 0742.435.001. (Sebiș, 135)

Vând un PACHET de 30.000 ACȚIUNI la FERONERIA. Telefon 0788.686.404. (31003)

Vând MOBILĂ, SECOND HAND, import Germania, la prețuri accesibile. Ghioroc, telefon 0257-461374 sau 0746.492.587. (30929)

Vând COLȚARE, CANAPELE, FOTOLII, noi. Telefon 286069. (30549)

Vând struguri. Telefon 531298. (31219)

Vând 70 oi Țurcane, se pot vedea în Milova, 172. (326, Lipova)

Vând mașină tăieței profesională cu rafturi și site. Telefon 463384. (274, Sântana)

Vând BALAST, NISIP, ȘORT, la domiciliul clientului, Raba 16 tone. Telefon 0741.219.050. (31266)

Vând POPI de lemn esență tare 2.8 - 3 m, 6 RON/bucata. Telefon 0722.262.516. (31268)

Vând porci 100-120 kg, Sânleani, 141 A. Telefon 381711. (31271)

Vând baloți lucernă. Informații telefon 289055, 0746.099.320. (31281)

CUMPĂRĂRI TERENURI, IMOBILIARE

Cumpăr pământ agricol, raza municipiului Arad. Telefon 0745.895.483. (UTA, 1219)

Persoană fizică, cumpăr garsonieră, apartament 1 cameră, apartament 2 camere, exclus intermediari și zona Confecții-Alfa. Telefon 0741.998.172. (31024)

Cumpăr loc de casă în zona de deal la șosea, în localitățile: GHIOROC, PĂULIȘ, MINIȘ. Plata pe loc. Telefon 0257-467058, 0726.366.200. (31154)

Cumpăr apartament 2-3 camere, et. I-II zona 300, vedere spre Mureș. Telefon 259090; 0722.349.092. (31237)

Cumpăr teren arabil între Arad și Șofronea. Telefon 0724.373.950. (21242)

CUMPĂRĂRI DIVERSE

Cumpăr pene de gâscă vechi și noi. Telefon 0742.299.805, 210480. (29843)

Cumpăr pene vechi și noi. Telefon 0745.983.893. (30521)

Cumpăr pene vechi și noi, preț foarte bun. Telefon 0741.689.068. (30585)

Cumpăr floarea soarelui. Telefon 0745.037.225; 0788.285.802. (30783)

LOCURI DE MUNCĂ

Angajez PAZNIC DE NOAPTE, SUDOR, LĂCĂTUȘI, ZIDARI, ZUGRAVI. Telefon 0744.844.356. (30989)

Angajez VÂNZĂTOARE, magazin alimentar non stop, numai cu calificare. Telefon 0744.621.968, 0744.555.076. (30513)

SC BAT ARAD SA angajează AUTOMACARAGIU autorizat ISCIR. Telefon 289700, 273242 int. 117. (30624)

SC DUMAGAS SRL - CRAIOVA, selecționează CONDUCĂTORI AUTO PROFESIONIȘTI cu experiență minim 2 ani, pentru transport INTERN și INTERNAȚIONAL de mărfuri (prelate, cisterne alimentare, transportoare, dube frigorifice). Se oferă remunerație corespunzătoare. Relații la telefon 0251-418447. (f. 3712216)

FIRMĂ DE COMERȚ accesorii piese de schimb și utilaje pentru industria încălțămintei angajează AGENT VÂNZĂRI pentru ZONA ARAD-TIMIȘOARA. Relații telefon 0744.626.626. (f. 3712222)

SC TRIS COMPANY (tâmplărie aluminiu) angajăm: LĂCĂTUȘI și TINERE (pot fi și studente) pentru post de SECRETARĂ. Telefon 233147.

FIRMĂ angajează AGENȚI COMERCIALI. Informații la telefon 0723.343.976. (31076)

SC MILLEFIORI SRL Arad, Calea Zimandului, nr. 26, angajează INGINERI. CV la fax 278404, 216694. (30986)

SC angajează urgent ZIDARI, ZUGRAVI și DULGHERI. Telefon 0745.888.063. (31150)

SC angajează PERSONAL, nu necesită calificare. Relații la telefon 0257-218661. (31168)

SOCIETATE COMERCIALĂ angajează SECRETARĂ cunoștințe avansate de limba italiană. Telefon 0744.772.428 după ora 18 - 260541. (31179)

CABINET STOMATOLOGIC angajăm ASISTENTĂ MEDICALĂ, promoția 2005. Telefon 0722.465.096, 232757. (31183)

SC DARIMEX AGROPRODEX SA Arad, angajează MUNCITORI NECALIFICAȚI. Informații la sediul unității pe str. Cameliei 1-3 sau la telefon 289800. (31190)

AQUILA & SECA GROUP angajează OPERATOR CALCULATOR minim un an, experiență într-o poziție similară. CV-urile se primesc până marți, 20 septembrie, la adresa arad@quila. ro (31193)

SOCIETATE COMERCIALĂ angajează REPREZENTANT VÂNZĂRI cunoscător de limba italiană (mediu), permis cat. B, experiența în domeniu. Informații la telefon 0257-250580 sau 0788.409.938. (31194)

Angajăm TÂMPLARI CALIFICAȚI, PROIECTANT, NORMATOR. Telefon 213443. (31195)

Angajez SPĂLĂTORI AUTO cu experiență. Informații str. Mărășești, Spălătoria HABIBI. (31201)

SC ATLASSIB SRL angajează ȘEF COLOANĂ: studii medii sau superioare, experiența domeniu constituie avantaj, permis conducere, domiciliul Arad, telefon. Relații telefon 0269-224298, 0269-22401, 0269-224107 sau 0269-231012 int. 388, 323, orele 8-16, sau sediul Coloanei Transport Auto, Arad, str. Liviu Rebreanu, nr. 95. (31207)

Caut MUNCITORI pentru Turnătorie, calificați, pentru betonieră, muncitori pentru prelucrarea metalului, oferim cazare. UNGARIA - Budapest, Cartier 21, telefon 06208026134. (31226)

Angajez TAPIȚERI. Informații telefon 349155. (30868)

Angajăm CĂLCĂTORI FINIT și interfazic. Salar avantajos + bonuri de masă, str. Artileriei, Poarta II ARIS. Telefon 256585. (30674)

Firmă particulară CONSTRUCȚII, angajez ZIDARI, MUNCITORI NECALIFICAȚI. Telefon 0257-251311, 0788.302.675. (29870)

Angajăm CONFECȚIONERE CALIFICATE, salar avantajos + bonuri masă, str. Artileriei, poarta II Aris. Telefon 256585. (29460)

Compania DRAGON STARE SECURITY angajează AGENȚI PAZĂ, bărbați și femei. Telefon 0743.119.838, 0257-270875. (31093)

SC ANTONIO TEXTILE angajează urgent CONFECȚIONERE. Telefon 469979. (31101)

SOCIETATE COMERCIALĂ angajăm urgent OSPĂTARI, BARMANI, BUCĂTARI pleșcăviță. Telefon 0743.479.304; 0745.282.058. (31142)

SOCIETATE COMERCIALĂ angajează SECRETARĂ, cunoscătoare limbă germană și engleză, cunoștințe operare PC; VÂNZĂTORI PIESE AUTO, cunoștințe operare PC; MECANICI și ELECTRICIENI AUTO; MUNCITORI NECALIFICAȚI. Cererile și CV-urile se pot trimite la fax 219798, e-mail: manolo@rdslink.ro Informații telefon 279659. (31090)

Angajăm ȘOFERI PROFESIONIȘTI pentru TRANSPORT MARFĂ cu experiență pe internațional. Informații telefon 0722.249.507. (31070)

Angajăm PERSONAL cu specializare în DOMENIUL AGRONOM cu experiență, utilizare computer, Microsoft Office. Trimiteți CV la numărul de fax 0357-408345, 0257-270090. (31037)

Angajăm PERSONAL ADMINISTRATIV cu experiență în SECTOR și cunoștințe în costuri producție, gestiunea magaziei, comenzi, gestiune producție, bunuri de consum, agenți, bune cunoștințe de Excel, creare de tabele, date statistice. Trimiteți CV la numărul de fax 0357-408345, 0257-270090. (31037)

Angajăm PERSONAL ADMINISTRATIV cu experiență în SECTOR și cunoștințe în contabilitate primară, contabilitate financiară, contabilitate analitică, centru de costuri, gestiune (bănci), salarii, cunoștințe de Microsoft Office și utilizare a computerului. Trimiteți CV la numărul de fax 0357-408345, 0257-270090. (31037)

Angajăm PERSONAL cu experiență îm UTILIZAREA COMPUTERULUI, internet, telemarketing, webmarketing, Microsoft Office. Trimiteți CV la numărul de fax 0357-408345, 0257-270090. (31037)

SMART OFFICE angajează urgent în toate domeniile. Telefon 0357/407245; 0722.875.255. (c. 1375)

MR FAB angajează ZIDARI, ZUGRAVI și MUNCITORI ÎN CONSTRUCȚII. Telefon 0788.412.026. (31048)

STAȚIE REEȘAPAT ANVELOPE angajează DIRECTOR VÂNZĂRI + MUNCITORI. Telefon 0744.677.642, 0257-278790. (30983)

Angajez VÂNZĂTOARE-GESTIONAR gheretă, salarizare 5.000.000-6.000.000. Relații telefon 0744.926.601. (30855)

TRANSPREST, Arad, Pădurii 115, angajeaz SPĂLĂTORI AUTO. Telefon 211520, 0722.887.690. (30869)

SC angajează VÂNZĂTOARE pentru GHERETĂ MICĂLACA. Telefon 211210. (UTA, 1264)

FABRICĂ ÎNCĂLȚĂMINTE angajează ȘEF CROI cu experiență. Rugăm seriozitate și profesionalism. Telefon 212928. (UTA, 1267)

SC PANPRO SRL angajează BRUTARI-PATISERI cu sau fără experiență în vederea calificării la locul de muncă. Telefon 211210. (30958)

FIRMĂ PRIVATĂ, profil sculărie și lucrări precizie, sediul VLADIMIRESCU, angajează: STRUNGARI, FREZORI, GĂURITORI COORDONATE. Telefon 514944, 0741.931.881. (28626)

SOCIETATE COMERCIALĂ angajează CONFECȚIONERE cu experiență (salariu 6.000.000-8.000.000 + tichete masă), PERSONAL CĂLCAT interfazic și final. Telefon 0257-279089 și 0746.266.698. (29987)

SC TEXTILE MEDICALE SRL , str. Cocorilor, nr. 24/A, (Orologerie), angajează CONFECȚIONERE mașini simple. Telefon 272100; 274200. (30903)

TOP SECURITY, Arad, Piața Sîrbească, nr. 1, telefon 280228, angajează PERSONAL TEHNIC pentru SISTEME ALARMĂ. (30772)

TOP SECURITY, Arad, Piața Sîrbească, nr. 1, telefon 280228, angajează PERSONAL PAZĂ. (30772)

COBRA SECURITY angajează AGENȚI PAZĂ și ȘEF OBIECTIV, ex cadre MAI, MAPN. CV la fax 283608, telefon 283608, 0744.342.640. (30757)

MORAR PAZĂ și PROTECȚIE, angajează PERSONAL echipă de intervenție, AGENȚI PAZĂ. Telefon 228786. (30593)

SC SECURO-TECH SRL ARAD angaejază pentru fabrica din Sânicolaul Mic: SUDORI, LĂCĂTUȘI, VOPSITORI și MUNCITORI NECALIFICAȚI. Telefon 0257-288622. (30574)

Angajez PERSONAL cu minimă experiență în tâmplărie PVC. Telefon 0721.288.570. (31095)

PROFESIE NOU[illegible] program flexibil, venituri a[illegible]ajoase, COMPANIE MULTIN[illegible]IONALĂ. Zilnic, telefon 0788.154.661. (31103)

Locuri de muncă la DOMICILIU. Oferte noi. Telefon 0746.624.499. (31251)

(Continuare în pag. 18)

(Urmare din pag. 17)

Liceul TEOLOGIC PENTICOS-TAL Arad, organizează în data de 27 septembrie 2005, ora 8, la sediul liceului din Arad, str. Petru Rareș, nr. 7, concurs pentru ocuparea postului de INFORMATICIAN 1/2 normă (administrator rețea AEL). Condiții: studii superioare de specialitate și avizul Comunității Regionale Penticostale Arad. Relații la telefon 276560. (1279, Arad)

Angajez ȘOFER cat. D. Informații la telefon 0741.018.147. (31249)

SC angajează ȘOFER cat. D, pe microbus. Telefon 0744.555.589. (31248)

Angajăm MECANICI UTILAJE terasiere (buldozeriști, excavatoriști, draglinişti). Informații la sediul unității din localitatea Vladimirescu, F.N. Telefon 0257-253881. (31245)

DALIMPEX oferă contracte muncă străinătate: ISRAEL-îngrijire bătrâni: CIPRU-menaj, agricultură; ANGLIA-supraveghere copii. Telefon 270313; 271997 (seara). (31243)

STEFANO COMP. angajează ȘOFER DISTRIBUITOR PRODUSE ALIMENTARE. Telefon 0744.640.411. (31236)

Angajez VÂNZĂTOARE pentru magazin alimentar. Oferim salar 6.000.000 lei. Informații telefon 0745.382.168; 0744.607.086. (31216)

SC REAL VALVE SRL angajează PERSONAL pentru CURĂȚENIE și ÎNTREȚINERE. Contact, telefon 0741.175.939; 0788.741.279. (31211)

SOCIETATE COMERCIALĂ angajează PERSONAL pentru SPĂLĂTORIE AUTO, în Grădiște. Informații telefon 0743.071.177. (31191)

Angajăm FEMEI cu experiență pentru mașini de brodat automate sau cu experiență în confecții îmbrăcăminte. Telefon 0744.981.854. (31174)

CONSVEST angajează ZIDARI, ZUGRAVI, DULGHERI, plata acord. Telefon 270046; 0744.556.686. (31173)

Frimă construcții angajează ZUGRAVI, FAIANȚORI montatori rigips. Telefon 0722.981.122. (31172)

BURSA MUNCII recrutează persoane pentru ocuparea diferitelor POSTURI. Telefon 253834; 0740.872.609. (31228)

Angajăm DANSATOARE și DAME de companie pentru NIGHT CLUB în Timișoara. Oferte deosebit de avantajoase. Telefon 0720.847.686. (31259)

EUROJOB, B-dul G-ral V. Milea, nr. 19, telefon 228090, angajează OSPĂTARE, BUCĂTAR, PIZZAIOL-Italia-limbi străine, TÂMPLARI PAL/LEMN, BIJUTIERI, VÂNZĂTOARE TEXTILE, PERSOANE TINERE pentru COLABORARE-GHID-LIMBI STRĂINE, MUNCITORI necalificați. (29696)

Angajez ȘOFER. Cumpăr PENE VEC HI, FIER VECHI, cantitate mare (și tăiem). Telefon 214496, 0747.795.424. (31263)

Angajez VÂNZĂTOARE profil alimentar, salar convenabil, până la 35 ani. Telefon 230456. (31264)

Angajez BARMANI(E), OSPĂTARI(E). Urgent. Informații telefon 0722.734.481. (31272)

Angajez VÂNZĂTORI stradali legume-fructe și BARMANI(E). Salarii motivante. Telefon 0723.600.451, 272270. (31272)

PRESTĂRI SERVICII

Repar MAȘINI-AUTOMATE de SPĂLAT, la domicilul clientului. Telefon 241355. (30573)

Reparații: FRIGIDERE, CONGELATOARE la domiciliu, PIESE NOI, garanție 12 luni. Telefon 242670; 0740.081.123. (31255)

FIRMĂ GERMANO-ROMÂNĂ repară: MAȘINI DE SPĂLAT AUTOMATE, cu piese originale. Telefon 274575; 416464; 0740.098.008. (29913)

AUTOMATIC SERVICE repară MAȘINI SPĂLAT. Garanție 1 an. Telefon 259146, 0744.241.398, 0357-401569. (30900)

Execut mecanizat SĂPĂTURI, CANALE, FUNDAȚII, demolări, pivnițe, construcții. Telefon 0744.775.398. (30505)

SC execută: CONFECȚII METALICE, TINICHIGERIE, CONSTRUCȚII. Telefon 0744.844.356. (30983)

Executăm TENCUIELI, GLETUIELI, ZUGRĂVELI, MANSARDĂRI, rigips, reparații acoperișuri. Telefon 0740.187.385. (31118)

MADONA repară ieftin MAȘINI DE SPĂLAT, FRIGORIFICE. Lipova 563145, 0744.796.542. (28893)

CURSURI autorizate de LIMBA ENGLEZĂ, 350.000 lei/22ore/lună. Informații 218240. (30769)

Executăm ORICE FEL de STRĂPUNGERI în BETON, lucrări în construcții. Telefon 0740.289.544. (30463)

SILDOR PROD
vânzări, montaj, reparații: VITRINE, CAMERE FRIGORIFICE și AER CONDIȚIONAT. Telefon service: 0257-349121, sediu: 0257-270622. (c.)

Repar MAȘINI SPĂLAT AUTOMATE, FRIGIDERE, domiciliul clientului, garanție Telefon 274600. (30802)

Execut AMENAJĂRI INTERIOARE, gresie, faianță, parchet, rigips, zugrăveli. Telefon 0722.492.843. (31210)

Executăm ZUGRĂVELI de calitate, seriozitate, promtitudine. Telefon 0743.070.499; 0257-231439. (31208)

Execut STRĂPUNGERI în BETON, DEMOLĂRI și LUCRĂRI ÎN CONSTRUCȚII de orice fel. Telefon 0740.289.544. (31280)

DIVERSE

SUPER OFERTĂ!!! Lichidez STOC MAGAZIN TEXTILE - ÎNCĂLȚĂMITE. Telefon 280249, 0788.699.938. (31178)

Ofer VALUTĂ, avantajos, direct 1 an. Informații 279512; 0726.842.692. (29914)

Restaurantul „ROBERTO" organizează la prețuri minime: NUNȚI, BOTEZURI. Telefon 0722.348.103. (Ag. UTA, 1243)

CATERING EXPRES
vă oferim MASA DE PRÂNZ, la sediu-domiciliu. MENIURI DE CALITATE. Prețuri negociabile. Telefon 212339, 0720.000.751. (c,c)

Pierdut CĂȚEL CANIȘ negru, str. Episcopiei, nr. 36. Ofer RECOMPENSĂ! Telefon 0722.262.516. (31268)

Închiriez HALĂ 1.400 mp, toate utilitățile, lângă SELGROS. Telefon 0744.664.730. (29316)

PREZICĂTOARE

Binecunoscuta tămăduitoarea
VALENTINA,
face descântece unice și garantate, într-o singură ședință, dezleagă cununii, scoate argintul viu, vindecă epilepsia, impotența, beția, boli de piele. Telefon 0721.564.457; 0257-231258; 0747.422.031. (31258)

SCHIMBURI

Schimb casă pe centru în Bocsig, apă curentă, baie, prister, s-1400 mp cu casă 2 camere, bucătărie plus diferență în județ. Telefon 259090; 0722.349.092. (31237)

ÎNCHIRIERI

Ofer spre închiriere apartament 2 camere ultracentral, ultramodern. Telefon 0747.994.794. (30697)

Închiriez casă elegantă Podgoria, 80 mp, locuință sau birouri, 6 EU/mp. Telefon 0357-402869 sau 0740.202.487. (30724)

Închiriez apartament 1,2,3, camere, 100-300 Eură/lună. Telefon 0727.982.469. (30768)

Ofer spre închiriere apartament 3 camere, decomandate, zona Gării, complet renovat, mobilat, utilat, preț 250 eu. Telefon 0726.382.038. (31044)

Închiriez (ofer) garsonieră mobilată în Vlaicu. Informații telefon 0741.143.280; 0745.520.465. (31039)

Închiriez apartament 2 camere mobilat, utilat, 120 EU. Telefon 0744.607.072. (31146)

Închiriez garsonieră mobilată, utilată, 100 EU. Telefon 0744.607.072. (31146)

Închiriez (ofer) pivniță 100 mp. Telefon 0723.516.172, 0745.784.112. (31123)

Ofer spre închiriere cameră, bucătărie, cu intrare separată, la casă. Telefon 0742.275.452. (31176)

Închiriez/ vând HALE METALICE cu 1,5 Eu + TVA cu suprafețe între 50-1.000 mp, cu acces auto și CFR + toate utilitățile în Arad, pe Calea 6 Vânători. Informații la telefon 0722.249.470. (30182)

Închiriez SPAȚII COMERCIALE - Intim, 100-150-200 mp. Telefon 338244, 0721.269.706. (31178)

Închiriem HALĂ centrală, 1.600 mp; SPAȚIU PRODUCȚIE CONFECȚII, 500 mp + UTILAJE (cu climă); BIROURI UTA (cu climă). Informații telefon 275375; 0744.208.040. Preț avantajos! (27935)

Primesc fete în gazdă, zona UTA, clădire nouă. Telefon 0722.348.103. (Ag. UTA, 1243)

Doresc să închiriez apartament 2-3 camere. Telefon 0723.308.286. (30475)

Caut să închiriez apartament 2 camere, Vlaicu-Micălaca, central, (ne)mobilat. Telefon 0726.289.694; 253428. (31213)

Caut să închiriez apartament 2-3 camere, Vlaicu, Micălaca. Telefon 0726.289.694; 253428. (31213)

Dau în chirie apartament 2 camere, Vlaicu, mobilat, 120 Euro. Telefon 0726.289.694; 253428. (31213)

Dau în chirie apartament central, mobilat, 2 camere, 200 Euro. Telefon 0726.289.694; 253428. (31213)

Închiriez (vând) DEPOZIT central, 250 mp, toate utilitățile. Telefon 0744.577.901; 0744.518.138. (31237)

Închiriez (ofer) SPAȚIU COMERCIAL suprafață 25 mp, nou amenajat, toate utilitățile. Telefon 0720.404.065. (31017)

Închiriez apartament 2 camere, mobilat, zona Vlaicu X30, prefer 2 studenți. Telefon 0742.578.712. (31015)

Dau în chirie apartament 2 camere, Piața M. Viteazul și 3 camere, Piața Sporturilor, mobilate, chirie 200 Euroi/lună, respectiv 250 Euro. Telefon 259090; 0722.349.092. (31237)

Dau în chirie apartament 2 camere, V. Milea. Telefon 0723.308.286. (31273)

Dau în chirie casă în Grădiște și Bujac. Telefon 0744.589.950. (31273)

Închiriez SPAȚIU COMERCAIL 64 mp la Podgoria, superamenajat, 800 eu/LUNĂ. Telefon 272226, 0745.135.555. (31280)

Ofer chirie cameră, antreu, baie, încălzită gaz, intrare separată, str. Rozelor, nr. 110. Telefon 276228. (31278)

✝ DECESE ✝

Anunțurile de deces se publică gratuit!

Cu adâncă durere anunț încetarea din viață a scumpei mele mame
prof. STEINHÜBEL MAGDALENA
în vârstă de 76 ani. Înmormântarea va avea loc la Cimitirul Pomenirea, azi, 19.09.2005, la ora 12. Odihnească-se în pace!

Cu adâncă durere în suflet, anunțăm decesul celui care a fost
TODERAȘ GHEORGHE
din MĂNĂȘTUR, în vârstă de 93 ani. Înmormântarea va avea loc azi, 19 septembrie 2005, la Cimitirul din MĂNPȘTUR. Fiica SOFIA, ginerele TEODOR, nepoatele ANGELA cu familia și CAMELIA cu familia.

Cu adâncă durere anunțăm încetarea din viață, a iubitului nostru soț și tată
BACIȘ FLOREA.
Înmormântarea va avea loc azi, 19.09.2005, ora 14, în localitatea ARĂNEAG. Soția ANA și fiul OVIDIU cu familia.

Cu durere în suflet anunțăm decesul celui care a fost soț devotat, tată iubitor și bunic
ABRUDAN ILIE,
din INEU.
Ceremonia religioasă va avea loc marți, 20. 09. 2005, la domiciliul defunctului, str. Gh. Doja nr. 58, Ineu. Înmormântarea la Cimitirul din localitate. Dumnezeu să-l odihnească. Familia îndoliată.

Cu adâncă durere anunțăm încetarea din viață a iubitului nostru soț și tată
IEDLICSKA ALEXANDRU
în vârstă de 59 de ani.
Înmormântarea va avea loc astăzi, 19 septembrie, ora 15 de la Capela Cimitirului Pomenirea. Familia îndoliată.

✝ CONDOLEANȚE ✝

Filiala PNL Arad, transmite sincere condoleanțe colegului ABRUDAN CĂLIN și familiei îndoliate, la decesul tatălui. Dumnezeu să-l odihnească! (31284)

Cu adâncă durere anunțăm încetarea din viață a iubitului nostru tată
FLOREA BACIȘ.
Fiica ANI, ginerele și nepoatele. (31286)

Printre lacrimi și durere spunem condoleanțe și suntem alături de familia BACIȘ în greaua încercare, cu toții l-am iubit și acum îl conducem pe ultimul drum pe
FLOREA BACIȘ.
Familia OLARIU. (31286)

✝ COMEMORĂRI ✝

Azi, 19 septembrie se împlinesc 14 ani de când ne-a părăsit pentru totdeauna cea mai iubită soție și mamă

CREȚU MIRELA
născută OMOTA.
Nu te vom uita niciodată! În veci nemângâiați soțul DORU, copiii RAMONA și CĂLIN. Odihnească-se în pace! (31235)

Cu durere în suflet amintim că se împlinesc 6 luni de când a plecat dintre noi cel care a fost soț, tată și bunic
PUICA IOAN
din SOCODOR.
Pașii ne poartă mereu la un mormânt trist și rece, căutând sprijinul și mângâierea de altădată, dar nu a mai rămas decât amintirea unui suflet blând și iubitor, amintire ce va dăinui mereu în inimile noastre. Cuvintele sunt prea sărace pentru a putea exprima durerea din sufletele noastre. Te vom păstra viu în inimile noastre. Familia îndoliată. (31247)

Azi 19 septembrie se împlinesc 2 ani de la moartea nemiloasă a soțului, tatălui și a bunicului nostru

MAJOR
NICOLAE IOSIF.
Dorim ca bunul Dumnezeu să-l odihnească în pace! În veci nemângâiați: soția MARIA, fiica MONICA și nepoata DANA. (31133)

Ne amintin cu nemărginită durere de apusul vieții, în data de 19 septembrie 1996, la 48 ani, a minunatei ființe care a fost
IULIANA ȚOLEA
din BELIU.
Ai fost și în ultimii 9 ani și vei fi mereu în inimile noastre. Familia ȚOLEA din BELIU, familiile surorilor și a familiei POHACI din Arad. Parastasul va avea loc la Biserica MINIȘU de JOS. (30580)

Un gând de aducere aminte la împlinirea a 6 luni de când a plecat dintre noi,
OCTAVIA DOINA
(SPIRTU).
Dumnezeu să o odihnească în pace! Familia LEAC IONUȚ și VETURIA. (31277)

✝ SERVICII FUNERARE ✝

IN MEMORIAM "KUKI"
SERVICII FUNERARE COMPLETE
Str. M.Eminescu Nr.4
ÎN CURTE
Tel: 211.929 - 0723.343.964
www.memoriamkuki.com
MAGAZIN DESCHIS LA ORICE ORĂ
OFERĂ
SICRIE
ACCESORII FUNERARE
TOALETAT- ÎMBĂLSĂMAT
CAPELĂ - Capela Demian
COLACI - COLIVĂ
NOU!!! ÎNCHIRIEM CAPAC SICRIU FRIGORIFIC
GRATUIT TRANSPORTUL sicriului la domiciliu în Arad.
REDUCERE 20% la sicriu clienților care fac toate serviciile cu firma.
TRANSPORT intern și internațional LA CELE MAI MICI PREȚURI.
PLATA se poate efectua și după încasarea ajutorului de înmormântare.

SRAC ISO 9001 IQNet
sc NOSFERATUM srl
Servicii Funerare
tel. 270.437; 0744/554.874
www.nosferatum.ro
Pachete promotionale cu preturi incepand de la 290 RON - TVA
nou
Pachetul cuprinde : sicriu, respete, cruce, igienizat, imbalsamat, transport local.
Reducere 10% pentru pensionari.
+ cosmetizare, incinerari.
+ capela cu circuit inchis
+ organizare de parastase
+ coroane, jerbe, aranjamente florale la pret de producator
+ mari reduceri la transportul intern si international
Str.Ghiba Birta nr.26
(lângă Piata M.Viteazu)

RO STYL COMPANY
Servicii Funerare
magazin deschis și noaptea
Arad, Str. M. Eminescu 22
(peste drum de Artex)
tel. 214.422
■ Sicrie și accesorii funerare
■ Transport funerar cu mașini speciale în țară și străinătate.
GRATUIT: Transportul sicriului la domiciliu în Arad.
REDUCERE 40 % LA SICRIU clienților care fac spălat, îmbrăcat, formolizat și transport cu firma noastră.
PLATA ȘI DUPĂ ÎNCASAREA AJUTORULUI DE ÎNMORMÂNTARE

MINISTERUL FINANTELOR PUBLICE
AGENTIA NATIONALA DE ADMINISTRARE FISCALA
D.G.F.P. ARAD / A.F.P. ARAD
B - dul Revolutiei, nr. 77, Localitatea Arad

Dosar de executare 66618/2003

ANUNT PRIVIND VINZAREA
PENTRU BUNURI MOBILE
Anul 2005 luna septembrie ziua 29
LICITATIA a - II- a

In temeiul art.157, alin.(1) din O.G. 92/2003, privind Codul de procedura fiscala, republicata, cu modificarile si completarile ulterioare, se face cunoscut prin prezenta ca in ziua de 29, luna septembrie, anul 2005 ora 11, in localitatea Arad, la sediul SC PROTGUARD CNATIONAL ARAD SRL din Arad, str. Ceaikovski, nr.3, se vor vinde prin licitatie publica. bunul imobil mentionat mai jos, proprietate a debitoarei S.C. PROTGUARD NATIONAL ARAD S.R.L. cu sediul in localitatea Arad, str.Ceaikovski, nr3, cod de inregistrare fiscala R 13411008:

-APARTAMENT NR.5, IN SUPRAFATA DE 40MP., COMPUS DIN ATELIER CU O INCAPERE SI POD IAR TEREN AFERENT 4 MP., SITUAT IN LOCALITATEA ARAD, STR. GRIG. COSMA, NR.15 EXTRAS C.F. NR.18805, NR.TOP 1046/A/1/V

PRETUL DE PORNIRE A LICITATIEI ESTE DE 67.744 LEI RON. PRETUL NU CONTINE T.V.A.

**cota de taxa pe valoarea adaugata pentru vinzarea bunului imobil este de 19% / neimpozabil in conformitate cu prevederile art.128, alin.(3), lit.b, din Legea nr.571/2003, privind Codul Fiscal, cu modificarile ulterioare, si pct.4, alin.(3) din normele metodologice de aplicare a Titlului VI din Codul Fiscal, aprobate prin Hotarirea Guvernului nr.44/2004, cu modificarile ulterioare.*

Bunul imobil mai sus mentionat este grevat de urmatoarele:

Credotori	Sarcini
Casa de Economii si Consemnatiuni	Ipoteca grad I
C.E.C. SA Bucuresti, sucursala Arad	
Casa Judeteana de Pensii Arad	Ipoteca grad II

Invitam pe cei care pretind vreun drept asupra bunului mai sus mentionat, vor instiinta despre aceasta organul de executare inainte de data stabilita pentru vanzare.

Cei interesati in cumpararea bunului sunt invitati sa prezinte, pana in ziua precedenta termenului de vanzare: ofertele de cumparare, dovada depunerii taxei de participare reprezentand 10% din pretul de pornire al licitatiei, imputernicirea persoanei care il reprezinta pe ofertant, pentru persoanele juridice de nationalitate romana-copie dupa certificatul unic de inregistrare eliberat de Oficiul Registrului Comertului, pentru persoanele juridice straine-actul de inmatriculare tradus in limba romana, pentru persoanele fizice romane-copie de pe actul de identitate precum si dovada emisa de creditorii bugetari ca nu au obligatii bugetare restante, urmind sa se prezinte la data stabilita pentru vinzare si la locul fixat in acest scop.

Impotriva prezentului inscris, cel interesat poate introduce contestatie la instanta judecatoreasca competenta, in termen de 15 zile de la comunicare sau luare la cunostinta, in conformitate cu prevederile art.168-169 din Ordonanta Guvernului nr.92/2003, republicata ,cu modificarile si completarile ulterioare.

Potrivit dispozitiilor art.9, alin.(2), lit.d din Ordonanta Guvernului nr.92/2003, republicata, cu modificarile si completarile ulterioare, cind urmeaza sa se ia masuri de executare silita, nu este obligatorie audierea contribuabilului.

Informatii suplimentare se pot obtine zilnic intre orele 8-10 la sediul Administratiei Finantelor Publice a Municipiului Arad, camera 25."

Şef Administraţie
Mihaela Găleanu

(c.1235/2005)

VALENTINA - MAESTRĂ A MAGIEI ALBE - ÎN ARAD

Tămăduitoarea nu mai are nevoie de nici o prezentare, în locul ei pot vorbi miile de cazuri disperate, cărora le-a dat de capăt.

„Harul pe care il am este moştenit din generaţie în generaţie - spune Valentina - iar Dumnezeu mi-a pus deoparte un har deosebit, acela de a ajuta oamenii aflaţi în mari necazuri şi nevoi. Divinitatea mi-a pus în inimă şi în mâini Puterea Magiei Albe - forţa ancestrală a Naturii supusă în DESCÂNTECE ŞI LEACURI. Aceste TĂMĂDUIRI am ajuns să le cunosc prin darul divin, aleasă fiind să duc mai departe Magia Albă, singura putere adevărată care luptă şi îndepărtează RĂUL."

PUTEREA MAGIEI ALBE - ÎN ACŢIUNE

Tămăduitoarea este de părere că „Răul lucrează peste tot, dar nu poate lovi decât în sufletele slabe, neîntărite de credinţă, deşi, uneori, chiar şi cei tari sunt încercaţi şi supuşi unor necazuri greu de îndurat!"
Pentru toţi aceştia, Valentina a primit harul Magiei Albe cu care lucrează şi prin care a reuşit să aducă din nou Lumina şi Bucuria în casa şi sufletul celor disperaţi.

Valentina aduce pacea şi fericirea în căsnicie, dezleagă farmecele grele şi cununiile legate, cei care s-au iubit şi s-au îndepărtat fără motiv unul de celălalt sunt din nou apropiaţi de dragoste. De asemenea, ştie să facă să piară vrajba dintre copii şi părinţi, certurile şi neînţelegerile, aduce sporul şi prosperitatea în casa lovită de necaz. Oamenii de afaceri şi nu numai au posibilitatea să-şi cunoască duşmanii şi să încheie afaceri prospere cu parteneri buni.

PATIMILE omeneşti sunt SPECIALITATEA tămăduitoarei clarvăzătoare care alungă cu măiestrie orice rău sau boală a trupului şi sufletului.

VALENTINA VINDECĂ: epilepsia, alcoolismul, impotenţa, stresul, scoate arginturl viu, rezolvă depresiile, psoriazis, orice boli de piele sau boli inexplicabile care nu au leac în cabinetul medical, readuce fertilitatea femeilor.

Apelaţi cu încredere la această maestră a Magiei Albe, Valentina. Dintr-un calvar al disperării, viaţa vi se va schimba în Lumină şi Bucurie. Prin cărţile sale de TAROT vă poate prezice ce vă rezervă astrele...

VALENTINA LUCREAZĂ ÎN ARAD
şi poate fi contactată la tel.:
0257/231.258 sau
0721.564.457; 0747.422.031

Produse germane. Eficiente, fiabile, accesibile.

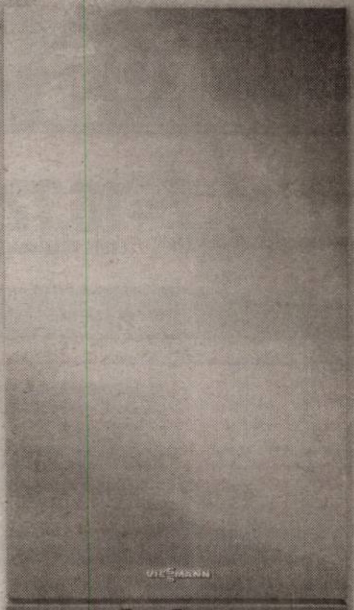

VIESSMANN
more than heat

VITOPEND 100
Cazan mural pe combustibil gazos pentru încălzire şi prepararea instantanee a apei calde menajare, cu tiraj forţat sau atmosferic
Putere nominală de la 10,5 până la 24 kW

(com/09.2005)

BUNGE

Numărul 1 mondial în procesarea seminţelor oleaginoase,
numărul 1 în România în achiziţia seminţelor de floarea-soarelui
www.bunge.com
prin Bunge România SRL

Achiziţionează şi comercializează seminţe oleaginoase şi cereale.
Plata se face în maxim 48 de ore.

Persoane de contact:

Robert Arsene
DIRECTOR GENERAL

Eugenia Zorila Mertlik
DIRECTOR COMERCIAL

EST		SUD		VEST	
Paul Ciobanica Manager Originare	0744 514 395	Florin Vlaicu Manager Originare	0742 109 873	Sorin Stana Manager Originare	0742 010 228
Cătălin Siriteanu	0744 506 032	Dragoş Nedelcu	0742 109 874	Claudiu Morar	0741 080 043
Cristian Brânzilă	0745 417 591	Lucian Iancu	0742 109 655	Stan Jean Rapa	0742 109 871
Doru Leonte	0742 108 298	Sorin Văluşcă	0744 396 570	Tibor Dallos	0741 278 407
		George Avram	0744 630 976		
		Cătălin Bogdanov	0744 506 064		
		Constantin Vasile	0745 077 017		
		Dorin Cazacu	0745 528 075		
		Cristian Lungu	0745 002 011		

(COM/09.2005)

De asemenea, Bunge România furnizează clienţilor săi:
- prestări servicii de siloz* (recepţie, curăţare, uscare, depozitare, livrare) - persoană de contact: Bogdan Lăpuşte (Iaşi, telefon mobil 0744 568 157);
- comercializare şrot de floarea-soarelui, şrot de soia şi cereale - persoane de contact Adriana Szvercsak (Oradea, telefon mobil 0741 237 002) şi Rodica Meiu (Iaşi, telefon mobil 0743 339 800).

* Lista silozurilor Bunge şi a bazelor partenerilor noştri se poate obţine prin intermediul persoanelor de contact din fiecare zonă (EST, SUD, VEST).

la CORAURA

tel: 270.525

TELEVIZOR PLATINUM
3.999.000 Lei
399,9 Ron

Programe 100 Teletext
Garanţie 3 ani

CEL MAI MIC PREŢ LA MAŞINILE DE SPĂLAT

7.999.000 Lei
799,9 Ron

RATE NUMAI CU BULETINUL
APROBARE PE LOC

(c.800/2004)

DACIA
Visele devin realitate
LOGAN
O rată lunară de 299 RON
(2.990.000 lei vechi)
pentru orice versiune LOGAN

VERBIŢĂ SRL
Arad, Calea A. Vlaicu nr. 282
Tel.: 0257-275.690
Mob.: 0722.259.423
Dacă vrei să trăiești plăcerea de a conduce noua Dacia Logan sau să vezi cum te-ar putea ajuta în afaceri, vino la show-room-ul din Arad, Calea Aurel Vlaicu nr. 282 și încearc-o. Sigur o vei vrea acasă.

(c.1037/2005)

Maşina ta de-acum poate fi avansul pentru o DACIA LOGAN nouă.

LUKAS CONSTRUCT
www.lukasconstruct.ro
EXECUTĂ HIDROIZOLAŢII ŞI LUCRĂRI TINICHIGERIE
VINDE
- membrană bitumată
- arzătoare şi regulatoare de gaz
- tablă profilată şi panouri sandwich
(c.1228/2005)
Tel: 256.119, fax 0357 408.091, mobil: 0723.273.746

MB TÂMPLĂRIE PVC CU GEAM TERMOPAN CALITATE GERMANĂ GEALAN Fenster-Systeme
NOU! MARI REDUCERI DE PREŢURI!!!
VĂ PUTEŢI CONVINGE LA 213.145 0788.391.769
ARAD, STR. CAIUS IACOB BL.R
FOSTUL Mag. CĂMINUL (lângă BANC POST)
(c.989/2005)

nou Şcoala de Şoferi
AUTO WEST CHIRCA
în data de 19.09.2005
îşi anunţă deschiderea primei serii de elevi
PREŢURI MICI

Sală de curs modernă
Instructori cu experienţă
Maşini noi (Logan şi Matiz)
ARAD, BD. REVOLUŢIEI NR. 23, et. I, ap.12 (Podgoria)
tel. 0257-253.450, 0726.696.707
(6789410)

Corpul Experţilor Contabili şi Contabililor Autorizaţi din România

FILIALA ARAD

Prin Hotărârea nr. 04/52 a Conferinţei Naţionale a C. E. C. C. A. R. din data de 02 septembrie 2004, ziua de 21 septembrie a fost declarată „Ziua naţională a contabilului român".

În acest an, la nivelul filialei noastre, manifestările prilejuite de acest eveniment se vor organiza atât în municipiul Arad cât şi în oraşele Ineu, Sebiş, Lipova şi Chişineu-Criş prin acţiuni cultural-ştiinţifice, întâlniri social-profesionale, simpozioane. Relevant în acest sens este a treia ediţie a simpozionului ce se va organiza în staţiunea Moneasa în perioada 23-25.09.2005, ca o continuare a manifestărilor.

DESCHIDEREA OFICIALĂ A MANIFESTĂRILOR atât în municipiul Arad cât şi în cele 4 oraşe va avea loc în data de 21 septembrie 2005, de la ora 10.00 şi vor continua după următorul program:

- Mesajul Consiliului Superior al Corpului transmis de reprezentantul desemnat
- Mesajul oficialităţilor locale
- Scurte prezentări profesionale cu următoarele teme: Rolul contabilului român în secolul XXI; Rolul C. E. C. C. A. R. în gestionarea profesiei conform statutului de membru IFAC şi FEE
- Importanţa eticii şi calităţii în activitatea profesioniştilor contabili

În municipiul Arad, manifestările se vor desfăşura la Casa de Cultură a Sindicatelor, fiind invitaţi să participe experţii contabili, contabilii autorizaţi, economiştii şi contabilii angajaţi în întreprinderi şi instituţii.

(com. 09/2005)

dumivest
Calea Radnei nr. 236
0257 279 058
www.dumivest.ro
OFERTA DE TOAMNĂ
în luna septembrie ai mărci de renume la preţuri speciale
GOODYEAR
DUNLOP

CUMPĂRĂ 3 anvelope şi primeşti a 4-a GRATUITĂ*
*Oferta este valabilă în limita stocului disponibil; pentru următoarele dimensiuni: 195/65/R15, 205/55/R16, 225/45/R17;
(C.A./2005)

construct
MIRADA
CĂRĂMIDĂ POROTHERM
- PTH 38, 30, 25, 20, 11.5, 10
Nou
BUIANDRUG POROTHERM
(toate dimensiunile)
- 0.75 m; 1 m; 1.25 m; 1.5 m; 1.75 m; 2.25 m; 2.5 m; 2.75 m
ŢIGLĂ KIKINDA
IMPORT IUGOSLAVIA
GARANŢIE 30 ani
CULORI – NATUR – MARO

Asigurăm transportul şi descărcarea la domiciliul clientului.

Nou
Ţiglă MEDITERAN - import Ungaria
Ţiglă KIKINDA - import Iugoslavia
Cărămidă ŢERMOBLOK - import Iugoslavia

Str. Poetului nr. 95 Gara Mare,
tel. 243.490, tel. 212.198.
(c.1129/2005)

MATROS®
PARCHET SI ACCESORII
PARCHET LAMINAT + folie 3mm GRATIS =16,72 RON/mp (167.200 lei/mp) fără TVA
import ELVETIA
6 mm HDF click
(c.921/...)
Str Aurel Vlaicu Nr.28 - 32, Tel/Fax: 0257 - 349.888
Str. Pădurii Nr.107 vis-a vis de P-ţa Obor Tel: 282.005

AR AUTO LEASING
www.arautoleasing.ro
NOU
Achiziţii auto AVANS 0%

(C.A./2005)
Autoturisme noi si second hand
- Perioada maxima de finantare 5 ani
- Oferte valabila doar pentru persoane juridice
Dr. Ioan Ratiu nr. 13
0257.21.31.63
0788.21.31.73
e-mail: vanzari@aal.ro

SANPAOLO IMI BANK
SANPAOLO
- CREDITE PERSONALE -
PERIOADA DE CREDITARE
PÂNĂ LA 20 DE ANI
Destinația creditului
NU TREBUIE
justificată față de Bancă
Informații suplimentare
ARAD. B-dul. Revoluției, Nr. 88
TELEFON: 0257 / 308.205

ADEVĂRUL

Cotidian independent Arad

ASTRA
ASTRA VAGOANE CĂLĂTORI
Singurul producător de confort din domeniu
Str. Petru Rareș 1-3
Tel: 233.651 Fax: 258.168
e-mail: astra.calatori@astrac.rdsar.ro

6 422225 000018

16 pagini | MARȚI, 20 SEPTEMBRIE 2005 | 70 bani (7.000 lei)

Anul XVII, nr. 4627 | E-mail: adevarul@arad.ro; adv.pub@arad.ro | http://adevarul.arad.ro

Publicație auditată de BRAT | Tiraj mediu zilnic vândut: 27 845

De la Titu la Arad

Ștefan Tabuia

Ce are Titu cu Aradul? Aproape nimic, dacă ne gândim la dimensiunile municipiului nostru în raport cu ale orășelului comparativ ca mărime cu Ineul, Sebișul ori Crișul. Ne deosebim și prin așezarea geografică - noi, în vestul țării, iar ei în Sud, altminteri și unii și alții suntem amplasați în zonă de câmpie. Iar dacă avem atât de puține în comun, de ce să vorbim despre această așezare urbană din Câmpia Română pe care am văzut-o o singură dată în viață, în urmă cu vreo câteva zile când, întorcându-ne de la București, în loc s-o luăm pe autostradă spre Pitești, am nimenit din greșeală tocmai la Chițila, pe o șosea paralelă cu aceasta? Am trecut, așadar prin Tărtășești, Mihăilești, Titu, Găești etc., pe un fel de drum județean, cum ar veni, dar un carosabil cu mult mai bun decât cel din Arad, de pildă. Astfel, prin comunele și prin orășelele mai sus pomenite am putut vedea nu doar case în stil românesc, frumoase, curățate, dar mai ales un drum principal foarte bun, cu un carosabil de excepție. O groapă nu întâlnești, o denivelare nu simți. Circulând cu autoturismul obișnuit să fie supus la grele încercări pe drumurile noastre municipale, era firesc să mă întreb cum e posibil ca la Titu ori la Găești să se circule pe drumuri mult mai bune ca ale noastre? Trăim în aceeași țară, plătim aceleași taxe și impozite către bugetul statului român, dar atunci când este vorba despre întoarcerea acestora în teritoriu, lucrurile se schimbă fundamental. Având o conducere de țară dominată în ultimii 15 ani de moldoveni, ori de sudiști, în mod explicabil, grosul fondurilor de investiții în infrastructură au fost dirijate preferențial spre cele două principate istorice Moldova și Țara Românească.

(Continuare în pagina 6)

Arădenii cer un sistem de parcare pentru toate buzunarele

Foto: Viorel Musca

Puțin mai bine de 30 de oameni s-au învrednicit să vină, în după amiaza zilei de ieri, în sala festivă a Palatului Administrativ, pentru a participa la dezbaterea publică pe marginea noului sistem de parcare - **Parkar.** Inițiată de Primăria municipiului - și supervizată de consilierul local Emanoil Voicu, consultantul de specialitate al societății Belsirim, cea care va continua să administreze parcările în cadrul unui parteneriat public-privat cu Consiliul Local - dezbaterea a avut un singur sens: vrem sistem de parcare, dar nu cel în forma actuală!

Sorina Ambruș

(Continuare în pagina 5)

Contractul Casarom - cu un picior în groapă

Primarul Gheorghe Falcă a deschis conferința de presă de ieri cu declarații acide la adresa Partidului Social Democrat, de fapt niște replici la materiale apărute în ziarele locale, în care edilul local era acuzat de diverse interese.

S-a schimbat lumea!

De fapt, cu această remarcă, primarul **Gheorghe Falcă** și-a început tirada împotriva PSD, care **„se ridică împotriva sistemului Parktronic, adică hoții nu mai vor să fure ...O mare minune! Mă întreb unde era dl. Dat, membru PSD, când Parktronicul funcționa. După ce ne-au lăsat un contract în favoarea Belsirim, după ce Popa și Borza au trăit bine de pe urma parcărilor, acum, când nu mai e nimic de luat, au ajuns să fie contra."**

Interese la Casarom

A doua intervenție, la fel de acidă, a avut ca subiect controversatul proiect Casarom: **„Doresc să-l întreb pe consilierul local Dorel Popa pentru ce a fost, în urmă cu două săptămâni, la Ambasada Americană din București, însoțit de patronul Casarom. Să ne spună ce interese are dumnealui acolo. Sau a vrut să ne întărească suspiciunile plecate de la suma infimă - 16.000 de dolari - cu care s-au cumpărat cele 60 de hectare de teren?"**

În altă ordine de idei, edilul local a precizat că a avut o întrevedere cu cei de la Casarom, asistată de reprezentanți ai Ambasadei SUA, cu scopul de a analiza contractul, care trebuie, mai întâi să intre în legalitate, pentru continuarea lucrărilor.

Deși nu a punctat cu exactitate motivele de neînțelegere dintre cele două părți, primarul a exemplificat cu sistemul de creditare care nu există încă, deși e prevăzut în contract. De asemenea, toate termenele prevăzute în contract au fost depășite, deoarece multe etape trebuia încheiate încă în 2003, dar nu sunt finalizate nici în prezent.

Întrebat dacă intenționează să ceară rezilierea contractului, primarul s-a mulțumit să declare doar atât: **„N-am solicitat rezilierea, deocamdată, dar am comandat un studiu pentru stabilirea stadiului în care se află lucrările. Unele dintre ele sunt depășite deja de trei ani. Reprezentanții Casarom spun să fostul primar le-a aprobat prelungirea termenelor, dar nu există nici un document în acest sens**", a precizat edilul șef.

Sorina Ambruș

Premiile de fidelitate „Adevărul" pe luna septembrie

Șansa a surâs abonaților din municipiu

◆ Invitat principal al tragerii la sorți a fost dl. Ștefan Pascu, director executiv al Agenției Județene pentru Ocuparea Forței de Muncă.

◆ Opt dintre câștigătorii a câte 150 lei (1.500.000 lei vechi) sunt din municipiul Arad, ceilalți doi fiind din Pecica, respectiv Sebiș.

Foto: Marcel Canciu

Pag. 3

„Adevărul" de Arad a intrat în familia Inform Media

Peisajul mediatic arădean a suferit o modificare semnificativă. Unul dintre cele mai relevante cotidiane regionale din țară, „Adevărul" de Arad, a fost preluat în proporție de 100% de S. C. Inform Media SRL. În urma unor negocieri care au durat aproape un an de zile, cei 38 de acționari ai S. C. Adevărul Arad SRL au decis să își vândă părțile sociale. Familia IM, din care mai fac parte cotidianele: Jurnal Bihorean, Bihari Naplo, Cuvântul Liber, Timpul, Jurnal bănățean, Szatmari Friss Ujsag, Arad Expres, Adevărul de Arad, se declară extrem de fericită să își primească noii colegi. Împreună, cotidianele care aparțin S. C. Inform Media SRL depășesc un tiraj zilnic de 100.000 de exemplare.

ALGLASS plus
TAMPLARIE DIN ALUMINIU SI PVC
Calitate germana preturi romanesti
NU ARUNCA BANII PE ALTA FEREASTRA!
Str. Rosiori nr. 26, tel: 272812, tel./fax: 289053
ALGLASS plus
Str. Rosiori nr. 26, tel: 272812, tel./fax: 289053

Meditația zilei

În ochii anumitor oameni este mai bine să fii criminal decât nătâng.
(Honoré de Balzac)

Calendar

Marți, 20 septembrie

Astăzi, Soarele răsare la ora 07,00 și apune la ora 19,17 de minute. Au trecut 262 de zile din acest an. Au mai rămas 103 zile până în 2006.

Praznicul zilei: Biserica ortodoxă: Sf. Mucenic Eustatie și soția sa Teopista cu cei doi fii: Agapie și Teopist; **Biserica greco-catolică:** Sf. Eustasie și Teopista

A venit barza!

La Arad: Petroman Sebastian Ovidiu, Harduț Dennis Andrei, Dincă Oana, Grosu Denis Aloexandru, Crai Andra, Ferician Denis Raul, Bondor Beatrice Ioana, Gheorghe Partik Mădălin, Orba Daria Ana Maria, Boboc Patrik, Hobeanu Ramiro Andreas, Covaci Lavinia, Lipitor Roberta, Timiș Dorin, Komori Denis Eduardo, Iacoban Paul, Varba Afrodita, Covaci Florin, Ivașco Alexandru.

Au plecat dintre noi!

Alexandru Gherghina (1931), Steinhubel Magdalena (1929), Bor-bandi Beniamin (1925), Bretan Gheorghe (1914), Baciș Florea (1947), Simolav Radu Sava (1924), Iedlcska Alexandru (1946), Iovănaș Alexandru (1939), Todoraș Gheorghe (1912), Gomoiu Lina (1922), Arde-lean Floarea (1932), Valița Ștefan (1937), Flueraș Teodor (1932), Capra Flore (1909), Suciu Gheorghe (1951).

Meteo

Vremea se menține instabilă și rece. Cerul va fi mai mult noros și va ploua pe arii relativ extinse, îndeosebi în primă parte a zilei. Izolat, cantitățile de apă cumulate mai pot depăși 15 l/mp. Vântul va sufla slab la moderat din nord-est. În cursul dimineții, izolat se va forma ceață.

Temp. max.: 14 la 17° C
Temp. min.: 7 la 10° C

„Adevărul" vă ascultă

La telefonul dimineții, 280944, între orele, 9.00-12.00

● Ieri, ne-a contactat telefonic, la Biroul de sesizări și reclamații, **Slavu Gheorghe**. Dumnealui reclamă următoarele: **„Am avut telefonul tăiat deoarece am întârziat cu plata, dar problema este că l-am plătit în data de 16 august a.c și nici acum nu pot suna. Tot sun la serviciul deranjamente și ... degeaba. Nu înțeleg de ce pentru că, totuși, l-am plătit. Nu, mai, știu ce trebuie să fac. Am de dat tot felul de telefoane și trebuie să merg la vecini".** Pentru a vedea ce se poate face într-o astfel de situație, am luat legătura cu directorul Romtelecom, **Sorin Văleanu,** care a precizat: **„Dacă într-adevăr a plătit factura restantă, și nu are ton, ar trebui să sune la numărul 930. Lucrătorii acestui serviciu, al Romtelecom, îi vor lua datele necesare, vor înregistra cererea și în cel mai scurt timp situația se va rezolva."**

Adresa Ministerului Administrației și Internelor

● Tot mai multe persoane vin sau ne contactează, telefonic, la Biroul de sesizări și reclamații pentru a afla adresa Ministerului Administrației și Internelor. Una dinte aceste persoane este **Gheorghe Lazăr**. **„Aș dori să aflu adresa Ministerului Administrației și Internelor pentru că am nevoie de o hârtie care să ateste că am fost deportat în timpul războiului,"** a precizat el.

Adresa Ministerului Administrației și Internelor este: **Strada Mihai Vodă, nr. 6-8, sect 5, București.**

Redactor de serviciu:
Florin Ghilință

La telefonul după-amiezii, 280003, între orele 15,00 - 18,00

● **Iulian Hrobotă**, domiciliat în blocul cu zece etaje din imediata apropiere a pasajului din Micălaca-Voinicilor, se plânge: **„A fost suficient să plouă două zile, că pasajul este iarăși inundat. Este inadmisibil ce se întâmplă. Primarul a spus, la un moment dat, că s-au schimbat pompele, că nu știu ce s-a mai schimbat pe acolo, în fine, ideea este că situația nu s-a schimbat, de fapt, cu nimic. Aici este dezastru. Ori de câte ori pasajul este plin cu apă, mașinile stau bară la bară și claxonează de ne asurzesc. Parcă trăim un coșmar aici. Mă gândesc că nici dacă aș vrea să vând apartamentul nu aș primi nu știu cât pe el. Mai ales că vine iarna și începe dezastrul cel mai mare. Păcat că suntem atâția arădeni nebăgați în seamă... Din ce în ce mai mulți..."**

Redactor de serviciu, Eugenia Pantea

La plecarea lui Petre Toduță

O veste pe cât de neașteptată, pe atât de tristă ne-a parvenit ieri, din partea familiei fostului nostru coleg de muncă, profesorul și ziaristul Petre Toduță, un prieten în adevăratul înțeles al cuvântului, plecat prematur dintre noi. Cei care l-au cunoscut și apreciat își aduc aminte de permanenta disponibilitate a lui don Petro pentru angajarea vreunui subiect interesant de presă, de buna lui dispoziție și - ceea ce i-a fost particular - o largă înțelegere și îngăduință față de colegi.

Stabilit în străinătate după ce a ieșit la pensie, fostul nostru coleg Petre Toduță nu a uitat să ne caute ori de câte ori s-a reîntors în țară, să ne vadă, să schimbe o vorbă cu noi. Venea an de an, de regulă în vacanțe de vară, dar în acest an n-a mai venit și, după cum vedem, nu va mai veni niciodată. Prietenul nostru Petre Toduță a plecat la cele veșnice. Un gând colegial în amintirea lui.

Adevărul

Comenzi taxi

● ALFA PLUS 949; 349.349
● TAXI ALFA 945; 22.88.88; 25.25.26; 0723-200.301; 0745-50.60.70
● TAXI ARAD 940; 0722-755.440; 0740-252101
● STAR 212.222; 0722-361.011; 0745-645.645
● FAVORIT 280.000; 281.111; 0740-083.333; 0724-409.992
● EUROPA 275.555; 0723-677.555; 0744-828.163
● VALI DIESEL 280.705; 280.100
● MIRCO MILI 230.530; 230.730; 0740-152.828; 0723-062.366
● DELMAR 229.220
● TAXI VERBIȚĂ 0726.336.969; 0741.200.300; 944

Centru chirurgical privat **Dr. MICLUȚA**
MĂRIRI și MICȘORĂRI de SÂNI 1.400.000 lei/lună (140 lei noi)
LIPOASPIRAȚIE LA ORICE NIVEL 400.000 lei/lună (40 lei noi)
VARICE FĂRĂ OPERAȚIE 200.000 lei/lună (20 lei noi)
* Ratele sunt calculate pentru un credit de maxim 5 ani.
ARAD, Str. L. Blaga nr. 5 www.madestetic.ro
Telefon 0257/210.067 între orele 10 - 16
Mobil 0722.306.396 0741.013.389
(07891971)

Cur$ul valutar

VALORI ÎNREGISTRATE IERI, 19 SEPTEMBRIE 2005 — Astăzi

Denumirea valutei	BNR	BCR		BRD		SAN PAOLO IMI BANK		Banca Românească		Banca Romexterra		Alpha Bank		Casa Schimb Luxor	
		C	V	C	V	C	V	C	V	C	V	C	V	C	V
Euro	3,47	3,45	3,52	3,45	3,50	3,40	3,53	3,44	3,53	3,45	3,52	3,42	3,50	3,45	3,47
Dolar S.U.A.	2,86	2,82	2,90	2,84	2,90	2,70	2,93	2,70	2,93	2,83	2,91	2,83	2,92	2,83	2,86
Forint	0,014	0,013	0,015	0,013	0,014	0,013	0,014	-	-	0,013	0,014	-	-	0,014	0,014

Cinematografe

DACIA: Ostaticul (premieră SUA): 11; 13,30; 16; 18,30; 21,00

Horoscop

Marți, 20 septembrie 2005

Berbec (21.03-20.04). Viața profesională va urma un nou curs dacă veți ști să puneți punctul pe i.

Taur (21.04-20.05). Relația de cuplu are de suferit astăzi dacă vă veți preface că sunteți fericit.

Gemeni (21.05-20.06). Astrele vă sunt favorabile dacă doriți să începeți o nouă relație.

Rac (21.06.-22.07). Nu stați prea bine din punct de vedere financiar, așa că aveți grijă!

Leu (23.07-22.08). Suneți plini de umor și aveți un farmec de invidiat.

Fecioara (23.08-22.09). Vi se fac destăinuiri care vă marchează și vă pun pe gânduri multă vreme.

Balanța (23.09-22.10). Astăzi riscați să pierdeți o sumă importantă de bani dacă nu veți ști să vă gestionați bugetul.

Scorpion (23.10-21.11). Sunteți de neînduplecat și aveți planuri importante de viitor.

Săgetător (22.11-21.12). Vreți să faceți totul deodată și nu vă puteți concentra asupra unui lucru.

Capricorn (22.12-19.01). Lăsați-vă purtat de val, dacă vă este greu să luați o decizie.

Vărsător (20.01-20.02). Sunteți influențat negativ de o persoană de sex opus. Detașați-vă, dacă vreți să vă fie mai bine.

Pești (21.02-20.03). O problemă de sănătate vă dă târcoale. Aveți grijă, căci s-ar putea să fie de durată.

ADEVĂRUL
Cotidian independent Arad

Editor: S.C. ADEVĂRUL Arad S.R.L.
COD FISCAL R 1681938 ● COD SICOMEX 19.604 ● CERTIFICAT J 02/1886 / 31 X 1991 ● COD SIRUES 020956601 ● ISSN 1220 - 7489

Consiliul de administrație: președinte - **MIRCEA DORGOȘAN,** telefon 281802, 280625; **vicepreședinte - MIRCEA CONTRAȘ,** telefon 280854; **membri: LIZICA MIHUȚ**, telefon 280070, **ȘTEFAN TABUIA,** telefon 280854, **MIRCEA ȚÎȘCĂ**, telefon 280904.

Colegiul de redacție: **ȘTEFAN TABUIA** (redactor-șef), telefon **280854; MARCEL CANCIU** (șef secție foto), telefon **281701; ALEXANDRU CHEBELEU** (șef secție sport), telefon **281701; GABRIELA GROZA** (secretar general de redacție), telefon **280854; VASILE FILIP** (șef secție cultură-învățământ-tineret), telefon **280003; IOAN IERCAN** (șef secție politică), telefon **280943; TRISTAN MIHUȚA** (șef secție probleme sociale - investigații), telefon **281855; DORU SAVA** (șef secție economic), telefon **281738; NICOLAE OPREAN** (șef secție actualități), telefon **280003; MIRCEA ȚÎȘCĂ** (șef secție publicitate), telefon **280904; MIRCEA CONTRAȘ** (vicepreședinte al consiliului de administrație), telefon **280854; MIRCEA DORGOȘAN** (președinte al Consiliului de administrație), telefon **281802, 280625.**

Redacția și administrația: 310130 Arad, Bd. Revoluției nr. 81. Telefoane: SECRETARIAT - 281802, fax 280655, 280625; ADMINISTRAȚIE - CONTABILITATE - 281797; MICA PUBLICITATE - 210775; MAREA PUBLICITATE - 280904; DIFUZARE - 280318; CLUBUL PRESEI - 280989.

Tiparul executat la S.C. MEDIAGRAF S.A. ARAD, str. Feleacului F.N., telefon 250902, fax 250920

Adresă Internet http://adevarul.arad.ro

Reclamații privind difuzarea ziarului se pot face la telefonul 281.797, între orele 9-16.

Utilitare

PIEȚE, TÂRGURI

Astăzi este zi de piață la Sebiș, Almaș, Apateu, Semlac, Sântana, Șilindia, Vârfurile. Târguri săptămânale se desfășoară astăzi la Chișineu Criș, Almaș, Șilindia și Vârfurile.

Mâine, miercuri, va fi zi de piață la Pâncota, Beliu, Buteni, Șiclău, Macea, Vânători, Pecica, Șiria și zi de târg la Beliu și Buteni.

PRIMĂRIA MUNICIPIULUI

Program de relații cu publicul (camera 5) luni-vineri între orele 8-20. Tel. 284.744, tel. centrală 281.850.

FARMACII DE SERVICIU

● Farmacia **REMEDIUM** Arad, B-dul Revoluției nr. 52-54. Program luni-vineri: 7,30-20,00; sâmbătă 8,00-14,00. Telefon 233.195. Eliberează medicamente compensate și gratuite..

● Farmacia **„OMNIAFARM"**, Calea Aurel Vlaicu, Bl. Z28, cu program zilnic de la orele 8,00-22,00. Telefon 271.724. Eliberează rețete gratuite și compensate.

● **Spitalul Clinic Județean Arad** are un nou număr de telefon: 220000; 220001; 220002; 220003

URGENȚE STOMATOLOGICE

● Urgențe stomatologice în sistem privat. B-dul Revoluției nr. 62, zilnic 8-12; 14-20, sâmbătă 9-12. Telefon: 256665.

● Cabinetul de pe str. Crișan (în spate la Gionelli) are program non-stop. Telefon: 253794.

UROLOGIE

Cabinet urologie (în clădirea Policlinicii Municipale). Program zilnic, inclusiv sâmbăta, între orele 9-12, telefon 213036.

OFTALMOLOGIE

Cabinet Dr. Țurlea Magdalena, medic primar oftalmolog, oferă consultații oftalmologice, prescriere și prelucrare computerizată de ochelari, lentile de contact, ochelari de soare etc. Str. Miron Costin, bl. 9 (lângă „Casa Albă"), tel. 253.523.

● **POLICLINICA DR. TURCIN**: zilnic, orele 8-20. Telefon 285510, 250332. Cabinete: cardiologie, interne, chirurgie, chirurgie plastică, boli infecțioase, ginecologie, ORL, oftalmologie, neuropsihiatrie, ecografie, medicina muncii, fizioterapie, fișe auto/port armă.

DISPENSAR VETERINAR

Dispensarul veterinar din Aradul Nou efectuează zilnic, orele 8-16 (sâmbăta 8-12 și duminica) examen trichineloscopic, vaccinări antirabice și sterilizări câini-pisici, însămânțări artificiale. Telefon 287.298.

Dispensarul veterinar din Curtici: examen trichineloscopic, vaccinări, tratamente, consultații, la toate speciile de animale. Telefon 464.145.

ÎNTRERUPERI CURENT

Marți, 20 septembrie: h 9-15: Micălaca Bl. 507, 508, Grozăvești, Progresului, Dâmboviței

Miercuri, 21 septembrie: h 914: Dunării, I. Creangă; **h 9-15:** Micălaca Bl. 564

CITIRE APOMETRE

Marți, 20 septembrie: Bloc 201-255, 326-367, 701-734 Micălaca; Blocuri: Dr. I. Suciu, O. Ghibu, Bihorului, Romanței, Războieni, P. Rareș, Comunarzilor; Blocuri: A, N, U, X Vlaicu; Blocuri: Cocorilor, Inului, Pelinului, Colonia UTA; Blocuri Faleza Sud, Blocuri Haiducilor, Blocuri M. Scaevola, Blocuri Banu Mărăcine, Blocuri Ștefan Augustin Doinaș (Antonescu), Abrud, Șt. O. Iosif, Salontei, Porumbacului, Vulturilor, Veselei, Mehedințeanu, Filotei, Volta, Lungă, Rodnei, Liviu Rebreanu, Târgului

ADMINISTRAȚIA FINANȚELOR PUBLICE

Administrația Finanțelor Publice a municipiului Arad: Asistență contribuabili - telefon 280.633, 280.733, int. 198 (persoane fizice) și 129 (persoane juridice) int. 166 (relații publice) între orele 8,00-16,00. Informații suplimentare la www.finantearad.ro

APEL UNIC DE URGENȚĂ (SALVARE, POLIȚIE; POMPIERI) 112

S. C. DISTRIGAZ-NORD S. A. TÂRGU MUREȘ

Sucursala de Distribuție a Gazelor Naturale Arad, Dispeceratul permanent tel: 218.928; 256.928

VERIFICARE METROLOGICĂ ȘI REPARAȚII CONTOARE APĂ: 255.274; 0723-343.976

DERANJAMENTE CURENT ELECTRIC 235.991

INFORMAȚII CFR 231.777

PROTECȚIA CONSUMATORULUI

B-dul Revoluției, nr. 50. Telefon: 257049

DIRECȚIA DE SĂNĂTATE PUBLICĂ - serviciul de permanență: 254.438

GARDA FINANCIARĂ

B-dul Revoluției nr. 79, telefon: 280971

INSPECTORATUL TERITORIAL DE MUNCĂ ARAD

Str. Episcopiei nr. 11-13, tel.: 211762, 211862, 257251

AGENȚIA JUDEȚEANĂ PENTRU OCUPAREA FORȚEI DE MUNCĂ

Str. Călugăreni nr. 1A, tel.: 281998, 214551, 0357.412.500

CORPUL GARDIENILOR PUBLICI: tel.: 280.557

Precizări privind eliberarea actelor de identitate

Serviciul Public Comunitar de Evidență a Persoanelor al Județului Arad informează că activitatea de **eliberare a actelor de identitate** se desfășoară, în continuare, la Serviciul Public Comunitar Local de Evidență a Persoanelor al municipiului Arad, cu sediul în **Arad, strada Ioan Calvin nr. 17-21 (clădirea Inspectoratului de Poliție Județean Arad).**

„La Serviciul Public Comunitar de Evidență a Persoanelor al Județului Arad, cu sediul în Arad, strada Vicențiu Babeș nr. 11-13 (fostul Leagăn de Copii), se eliberează doar acte de identitate pentru situații deosebite (persoane în vârstă, bolnave, netransportabile, persoane aflate în regim de detenție etc.), cărora li se eliberează acte de identitate în regim de urgență." - precizează directorul executiv al Serviciului, **Viorica Conta.**

Eugenia Pantea

Expoziție

În 23 septembrie, ora 18 la Casa de Cultură "Lencsesi Kozosegi Haz" din Bekescsaba va avea loc vernisajul a 12 artiști ai fotoclubului din Arad. Autorii s-au pregătit cu 54 de lucrări color în format mare. Această deplasare este urmarea expoziției din iulie anul curent a fotoclubului "Marvany" la Arad. Expoziția arădenilor este sprijinită de Primăria Arad cu ajutorul viceprimarului Bognar Levente.

M. Szego

Accident mortal lângă Vinga

Ieri, în jurul orei 10,00, pe DN69, în afara localității Vinga, un șofer al firmei Transdara, din Arad, a provocat un accident deosebit de grav. **Nicolae Talpaș,** de 55 de ani, în timp ce se afla la volanul unui autobuz aparținând firmei pomenite (din direcția Arad-Timișoara), din cauza nepăstrării distanței corespunzătoare față de vehiculul din față - și pe fondul unei ploi torențiale - a lovit din spate un microbus aparținând unei firme din București, șofat regulamentar de conducătorul auto **Ioan V.** În urma impactului, deosebit de violent, a decedat, pe loc, **Aron V.**, de 77 de ani, din Șagu, pasager în microbus, iar un alt bărbat, din aceeași mașină, a fost accientat grav. Polițiștii continuă cercetările, pentru stabilirea cu exactitate a circumstanțelor producerii evenimentului rutier.

Eugenia Pantea

Promisiuni mincinoase

Lucrătorii Serviciului de Investigare Fraude îi cercetează pe Matilda Hreceniuc, de 36 de ani, respectiv pe Andrei Hreceniuc, de 40 de ani, ambii din Suceava, sub aspectul săvârșirii infracțiunilor de înșelăciune și trafic de influență. În urma investigațiilor polițiștilor a reieșit că, în cursul anului 2005, recomandându-se ca reprezentanți ai S.C. R. Impex S.R.L. și susținând că au relații la Ministerul Muncii și la Institutul de Medicină Legală „Mina Minovici", cei doi au pretins și primit, de la doi cetățeni din Arad, suma de 800 de euro, promițîndu-le că le va încheia contracte de lucru cu angajatori din Spania. Polițiștii le-au întocmit dosare de cercetare penală, pentru înșelăciune și trafic de influență; sucevenii sunt investigați în stare de libertate.

Eugenia Pantea

Premiile de fidelitate „Adevărul" pe luna septembrie

Șansa a surâs abonaților din municipiu

Se vor împlini, curând, 11 ani de când, lună de lună, „Adevărul" oferă celor mai constanți dintre cititorii săi - abonații - prin tragere la sorți, câte 10 premii de fildelitate în valoare

de 150 lei (1.500.000 lei) fiecare. Posibilitatea de a câștiga aceste premii menite, așa cum o sugerează și numele, să recompenseze fidelitatea celei mai importante categorii de cititori, se adaugă avantajului că abonații își asigură primirea cotidianului preferat la un preț mai mult decât avantajos, un abonament lunar costând doar jumătate din prețul ziarului cumpărat zi de zi de la chioșcuri în același interval de timp. Pentru tragerea la sorți a acestei luni, pe adresa redacției a sosit un număr de cca 3850 taloane de concurs. Ieri a avut loc desemnarea prin tragere la sorți a fericiților câștigători, invitat principal al tragerii la sorți fiind dl. ȘTEFAN PASCU, director executiv al Agenției Județene pentru Ocuparea Forței de Muncă. În urma desfășurării tragerii, șansa a surâs abonaților din municipiu, opt dintre cștigătorii celor 150 de lei fiind din Arad. Iată lista completă a câștigătorilor, pe care îi invităm joi, 22 septembrie a. c., ora 12, la sediul redacției, pentru a-și ridica premiile pe baza buletinului de identitate și a chitanței abonament valabilă pe luna septembrie:

1) Grecu Aurel - Arad, str. Gheorghe Sion nr. 25
2) Ioanovici Tițian - Pecica, St. 2 nr. 88
3) Preda Lena - Arad, Faleza Sud, Bl. 71, sc. B, ap. 11
4) Bodea Vasile - Arad, str. Tunarilor Bl. 15, sc. B, ap. 3
5) Gavril Titus - Arad, str. Școalei nr. 2
6) Maier Marinel - Arad, str. Vaslui nr. 8, Bl. 710, sc. A, ap. 16
7) Munteanu Gheorghe - Arad, str. Poetului nr. 15/A, Bl. Z12, ap. 3
8) Rus Teodor - Arad, str. Trenului nr. 150
9) Popa Viorel - Arad, P-ța Sporturilor nr. 10, Bl. 25, ap. 42
10) Matiuț Nicolae - Sebiș, str. Someșuli nr. 64

M. Contraș
Foto: Marcel Canciu

Cronica măruntă

● Medicii avertizează populația cu privire la riscul extinderii cazurilor de afecțiuni ale căilor respiratorii. Patologia de sezon debutează în aceste zile pe fondul schimbărilor bruște de temperatură înregistrate în ultimele zile. În acest context, specialiștii recomandă o alimenație bogată în vitamine, o îmbrăcămite adecvată sezonului și evitarea, pe cât posibil, a zonelor aglomerate de unde s-ar putea contacta virusul.

● **Rațul Oargă,** de 21 de ani, din Alba Iulia, **Ioana Maria Țucudean**, de 21 de ani, din Arad, **Radu Paraschiv,** de 27 de ani, din Arad, **Damian Topor**, de 27 de ani, din Șagu, **Marius Codău,** de 31 de ani, din Arad, **Iosif Kristof,** de 35 de ani, din Dorobanți și **Alin Sandu,** de 23 de ani, din Arad, au rămas fără carnete de conducere, fiind prinși la volan sub influența băuturilor alcoolice. Agenții de poliție rutieră le-au aplicat și sancțiuni contravenționale, conform legislației în vigoare.

● Polițiștii de frontieră de la Curtici au descoperit un bărbat ascuns pe cutia de aerisire (aflată sub vagon) a trenului rapid „Ister", care circula pe ruta București-Budapesta. **Vasile S.,** de 26 de ani, din Suceava a declarat că intenționa să ajungă în Italia, la muncă și a ales această modalitate pentru că, în urma trecerii ilegale a frontierelor mai multor state străine în cursul anului 2002, i-a fost suspendat pașaportul pe cinci ani. Împotriva lui s-a început urmărirea penală pentru săvârșirea infracțiunii de tentativă de trecere ilegală a frontierei de stat a României.

ROMÂNIA
MINISTERUL EDUCAȚIEI ȘI CERCETĂRII
UNIVERSITATEA DE VEST „VASILE GOLDIȘ" ARAD
310025 ARAD, Bd. Revoluției nr. 81 tel. 0040 /0257/ 280.335 fax 0040 /0257/ 280.810 e-mail: rectorat@uvvg.ro web: www.uvvg.ro

STUDIILE DE MASTERAT - UN CICLU DE STUDII EUROPENE
ÎNSCRIERI ÎN VEDEREA ADMITERII PÂNĂ ÎN 30 SEPTEMBRIE 2005

Admiterea într-o universitate europeană, instituție organizatoare de studii - ciclul licență - masterat - doctorat

Prin Ordinul Ministerului Educației și Cercetării nr. 4811/17.08.2005, Universitatea de Vest „Vasile Goldiș" a fost atestată ca instituție organizatoare de doctorat, începând cu anul universitar 2005-2006.
Astfel, în cadrul Universității de Vest „Vasile Goldiș" Arad s-a realizat integral trecerea la Sistemul academic european cu 3 cicluri de studii, după modelul Bologna 1999: licență-master-doctorat, singura universitate arădeană care îndeplinește aceste condiții.
Acordarea calității de instituție organizatoare de doctorat plasează Universitatea de Vest „Vasile Goldiș" din Arad în compania selectă a universităților de tradiție din România. De asemenea, este o confirmare a realizărilor în managementul calității academice și a statutului de membră a Asociației Universităților Europene EUA, cu sediul la Bruxelles. Se realizează, astfel, și recomandarea făcută de Asociația Europeană pentru Asigurarea Calității (ENQA) privind integrarea învățământului superior cu cercetarea științifică de vârf. În baza celor 50 de parteneriate internaționale, la Universitatea de Vest „Vasile Goldiș" din Arad se vor putea dobândi competențe de vârf și în cadrul unor doctorate în co-tutelă cu prestigioase universități din Spațiul European al Învățământului Superior.
Este important de subliniat că prin obținerea atestatului de Instituție organizatoare de studii doctorale (IOSUD) s-a obținut și dreptul legal de a organiza în continuare studii de Masterat în toate specializările acreditate ale Universității.
Înscriindu-vă în Universitatea de Vest „Vasile Goldiș" realizați o investiție sigură în viitorul dumneavoastră.
Rector Prof. univ. dr. Aurel Ardelean

MASTERATE

Facultatea de științe juridice
- Managementul juridic al firmei și jurisdicția asigurărilor
- Administrația publică în contextul legislației actuale
- Ocrotirea familiei și asistență socială
- Drept penal și procesual penal aprofundat
- Drept civil și procesual civil aprofundat
- Drept comunitar
- Drept administrativ și statutul funcționarului public
- Drept comunitar și administrarea justiției antidrog
- Drept și relații internaționale
- Formarea continuă a personalului din administrația locală
- Dreptul mediului
- Dreptul și managementul comunitar al mediului
- Informatică în marketing
- Managementul ecologic al biodiversității

Facultatea de științe economice
- Marketing, audit și expertiză contabilă
- Administrarea afacerilor
- Management și marketing global
- Marketingul și managementul relațiilor internaționale și afacerilor comunitare
- Managementul financiar contabil și juridic al firmei
- Managementul organizațional și al resurselor umane
- Marketing și informatică
- Economia transporturilor ecologice
- Management educațional
- Marketingul societăților comerciale
- Marketing și administrație publică europeană

Facultatea de științe umaniste, politice și administrative
- Limbi moderne aplicate în afaceri
- Jurnalism - Multimedia
- Jurnalism sportiv
- Etnologie europeană
- Istorie și civilizație ebraică
- Istoria Transilvaniei în contextul central-european
- Limbi moderne aplicate în afaceri

Facultatea de educație fizică și sport
- Management și impresariat sportiv
- Știința sportului
- Sport și performanță motrică
- Kinetoterapie și motricitate specială

Facultatea de medicină generală
- Medicina familiei
- Medicină socială și management sanitar
- Mutațiile genetice provocate de boli și depistarea lor prin metode ale biologiei moleculare
- Tehnici de biologie moleculară în diagnosticul bolilor
- Psihoterapie medicală

ACTE NECESARE LA ÎNSCRIERE:
- diploma de studii superioare (copie legalizată)
- foaia matricolă (copie legalizată)
- certificatul de naștere (copie legalizată)
- certificatul de căsătorie (copie legalizată)
- adeverință medicală tip
- 3 fotografii tip buletin

INFORMAȚII și ÎNSCRIERI
Centrul Academic de Informare și Înscriere
Bd. Revoluției 94-96 Arad
tel. 0257 / 280.373

CURSURI POSTUNIVERSITARE DE PERFECȚIONARE
Facultatea de Științe Economice - Comunicare și negociere în afaceri
Facultatea de Medicină Generală și Dentară - Citopatologie (Citologia clinică)
Curs postuniversitar de specializare - Managementul carierei didactice

(COM./09.2005)

Primarul s-a săturat de protestele piețarilor

Administrația Falcă are parte, de mai bine de o lună, de mitinguri săptămânale organizate de Asociația Comercianților din Piața Mihai Viteazul, care militează împotriva demolării acesteia.

Practic, ei contestă un proiect al Primăriei Municipiului, care prevede o construcție modernă pe locul actualei Piețe, dar, după cum susține primarul Gheorghe Falcă, și 3.000 de metri pătrați pentru destinații „zarzavagiilor". Prin urmare, de suferit ar avea doar actualul bazar, unde își desfășoară activitatea zeci de comercianți. Deși Primăria le-a oferit variante - Piața Soarelui sau Piața Obor, comercianții nu sunt deloc de acord cu aceste soluții. Ba, mai mult, în ultima vreme nici măcar nu s-au mai dus să poarte discuții cu primăria.

În schimb, mitingurile au devenit ceva la ordinea zilei. Deși au primit aprobări pentru manifestații în zilele de 21 și 27 septembrie, piețarii au venit cu o nouă solicitare, care a avut darul de a-l irita pe primarul Falcă.

„Am primit de la Aurelian Toma, reprezentantul lor, solicitarea de aprobare a noi mitinguri la sediile PNL, PD, UDMR, PC și Prefectură. Surprinzător, nu vor să picheteze sediile PSD și PPCD, însă se iau de conservatori care nici măcar nu au consilieri locali. Mai lipsește să meargă la Bruxelles, la Casa Albă, la FBI... Așa că voi căuta forma legală prin care să nu aprobăm aceste manifestări", a declarat primarul.

Domnia sa a mai precizat că piețarii nu doresc negocieri, nu doresc să ajungă la o înțelegere cu administrația locală, ci sunt sfătuiți să întrețină acest conflict din cu totul alte interese.

Sorina Ambruș

La „Județean"

Noi confirmări în funcție

Începând de ieri, directorii medical, respectiv administrativ ai Spitalului Clinic Județean Arad au fost confirmați pe funcție. Concursul desfășurat pentru ocuparea celor două posturi importante din conducerea celei mai mari unități sanitare din județ a fost câștigat de dr. Monica Puticiu și Vasile Man. Ambii câștigători au asigurat interimatul pe aceste funcții de la demisia fostei echipe manageriale, înregistrată în primăvara anului în curs.

Madiana P.

Ziua contabililor

Miercuri, 21 septembrie, filiala Arad a Corpului experților contabili și a contabililor autorizați va marca „ Ziua națională a contabilului român ". Programul zilei, alături de mesajul Consiliului superior al corpului prezentat de președintele filialei prof.univ.dr.Mateș Dorel și mesajul autorităților locale cuprinde scurte prezentări profesionale privind rolul contabilului român în secolul XXI, gestionarea profesiei de către C.E.C.C.A.R, importanța eticii și calității în activitățile profesioniștilor contabili.

Toate manifestările vor avea loc la Casa de Cultură a Sindicatelor începând cu ora 10.

D.S.

Referitor la acuzațiile senatorului Nicolae Ioțcu

Liderii PSD Arad au rămas fără replică

Senatorul PD, Nicolae Ioțcu, a adresat, în ultimele zile, mai multe atacuri împotriva liderilor PSD Arad, pe care i-a acuzat, printr-o declarație politică făcută în plenul Senatului, de lipsă de intoleranță. De asemenea, Nicolae Ioțcu a declarat în cadrul unei conferințe de presă că senatorul Dan Ungureanu a făcut mai multe ilegalități în perioada când a fost prefect al Aradului fiind **„un reprezentat al mafiei în județul Arad"**. Dan Ungureanu mai este acuzat că, în calitate de președinte al comisiei de fond funciar, a făcut posibil împroprietărirea altor persoane cu pământ, decât a celor care erau în drept, valoarea prejudiciului ridicându-se la circa 20 miliarde de lei.

La rândul său, președintele PSD Arad, Dimitrie Muscă este catalogat de senatorul democrat drept **„picat în Arad de pe altă planetă"**, iar **„vocea vicelui Remețan este una care nu ar trebui băgată în seamă, deoarece în doar opt luni, PD a rezolvat problema podului de la Săvârșin și drumul județean Bata-Zăbalț"**.

Referitor la aceste acuzații, care au apărut pe larg în ziarul nostru de luni, ne-am adresat celor acuzați de senatorul PD de Arad, Nicolae Ioțcu.

Senatorul Dan Ungureanu: „Ioțcu poate face orice afirmații"

Întrebat care este opinia sa privind acuzațiile care i se aduc, senatorul Ungureanu a fost foarte scurt: **„Consider că Ioțcu poate face orice afirmații dorește"**.

Dimitrie Muscă se abține de la comentarii

Nici Dimitrie Muscă nu a dorit să comenteze acuzațiile senatorului Nicolae Ioțcu. **„Nu comentez"**, au fost cuvintele președintelui PSD Arad, Dimitrie Muscă.

Florin Remețan, prim-vicepreședinte: „Drumul cu care se laudă este plin de gropi"

Florin Remețan, prim-vicepreședinte al PSD Arad și fost subprefect în mandatul 2000-2004, ne-a declarat că **„problema podului de la Săvârșin a fost rezolvată în guvernarea PSD. Dacă eram noi la guvernare la această oră podul era mai mult de jumătate realizat. Pe de altă parte, drumul Bata-Zăbalț, cu care se laudă Nicolae Ioțcu este plin de gropi, dar este problema CJA și nu a Prefecturii"**.

„I-am bătut măr"

Liderul PSD Arad a precizat că **„pe Ioțcu și PD i-am bătut măr, la alegerile locale, câștigând aproape toate primăriile de pe Valea Mureșului, iar PD are o singură primărie la Birchiș. În foarte multe locuri, lucrurile au fost reconfirmate și la alegerile generale. Noi simțim aceste atacuri disperate și dorința lor de alegeri anticipate, dar suntem pregătiți de acestea. Dacă cumva au senzația că nu le suflăm în ceafă, se înșală. Oricum au pierdut partida din start. Despre alte lucruri murdare pe care le-a vorbit Nicolae Ioțcu la adresa mea, i le voi spune față în față, când îl voi întâlni. Doar suntem consăteni"**.

Daniel Albu

Stimați pacienți,

Pentru a veni în sprijinul dvs., Euromedic a redus cu 30% tarifele pentru ecografia generală, abdominală și pelvină.
Noile prețuri sunt:

ecografie abdominală	**42 Ron**
ecografie pelvis	**42 Ron**
ecografie generală (abdomen + pelvis)	**56 Ron**
ecografie de organ, endovaginală	**42 Ron**
ecografie de sân	**42 Ron**
ecografie de sarcină	**42 Ron**

Programări se pot face dimineața sau după-masă în următorul program:
Luni 8-16, marți 8-14 și 16-20, miercuri 8-12, joi 8-12, vineri 8-12 și 16-20.
Pentru aceste investigații aveți nevoie doar de buletin, nu sunt necesare biletul de trimitere, adeverința sau vigneta.
Timpul de așteptare este foarte scurt, uneori este posibil ca ecografia să fie efectuată în aceeași zi.
Pentru informații și programări vă rugăm să sunați la numerele de telefon: 369.101, 369.102, 369.103 la orice oră.

(com./09.2005)

MARȚI, 20 SEPTEMBRIE 2005

TVR 1

7,00 Jurnalul TVR
7,50 Euro-dispecer
8,00 Lecții pentru tata - s.
9,00 Sănătate pentru toți - rel.
9,30 Teleshopping
10,00 Puiul - dramă, SUA, '94
11,45 Agenda festivalului „George Enescu"-rel.
12,00 Euro-dispecer
12,10 Parteneri de week-end-rel.
13,00 Doctor Becker - s.
13,30 Chip și Dale - d. a.
14,00 Jurnalul TVR
14,30 Teleshopping
15,00 TV - o lume nebună - rel.
15,30 Pro patria - rel.
16,00 Kronika. Emisiune în limba maghiară
16,55 Nocturne
18,00 Jurnalul TVR
19,15 Festivalul internațional George Enescu, 2005
21,30 Din culisele Cerbului
22,00 Jeremiah -s.
23,00 Jurnalul TVR
23,30 Agenda festivalului „George Enescu"
23,45 Apostolul - dramă, SUA, '97
2,05 Jurnalul TVR-rel.

TVR 2

7,00 Sărută-mă, prostule! - s.
8,00 Teleshopping
8,30 Euro-dispecer
8,35 CeZar și tipar
9,00 COOLmea distracției
10,00 Întoarcere în Paradis-s.
11,45 Pasiuni - s.
12,35 Euro-dispecer
12,40 Agenția-s.
13,30 Teleshopping
14,00 Desene animate: Dansatorii zburători
14,30 Încurcăturile lui Zack - s.
15,00 Împreună în Europa
16,00 Tribuna partidelor...
16,30 Euro-dispecer
17,00 Cronica germană (emis. în lb. germană)
17,30 Magazin estival
18,30 Știri regionale
18,45 Omul zilei
19,00 Moștenitoarea-s.
20,00 Trăsniții din Queens - s.
20,30 Mistere și mituri ale sec. al XX-lea -doc.
21,00 Lumea de aproape
21,30 Jurnalul TVR
22,00 Jurnalul Euronews pentru România
22,15 Blestemul lui Dracula - horror, It., '02, p.II.
0,00 Stargate -s.
0,50 Euro-dispecer
0,55 Auto club-rel.
1,25 Trăsniții din Queens - s.
1,5 O călătorie numită iubire - dramă, Italia, '02, p.II

PRO TV

7,00 Știrile Pro TV * Ce se întâmplă doctore?
9,10 Omul care aduce cartea
9,15 Tânăr și neliniștit - s., rel.
10,15 O nouă viață - s.
11,15 Dispăruți fără urmă-s.
12,15 La bloc -rel.
13,00 Știrile Pro TV
13,45 Zâmbete într-o pastilă
14,15 Misiune de salvare - dramă, SUA, 1997
16,00 Tânăr și neliniștit - s.
17,00 Știrile Pro TV
17,45 Teo. Emisiune de divertisment
19,00 Știrile Pro TV
20,15 Autostrada exceselor - comedie, Germania-Luxemburg, '04
22,15 La bloc - s.
23,00 Știrile Pro TV. Știri
23,45 Walker, polițist texan - s.
0,50 Omul care aduce cartea-rel.
1,00 Știrile Pro TV
2,00 Autostrada exceselor - rel.
4,00 Chestiunea zilei - rel.
4,30 Zâmbete într-o pastilă

TV ACASĂ

6,15 Micul Frijolito - rel.
8,15 Otro rollo cu Ninel Conde și Miquel Bose-rel.
9,15 De 3 x femeie-rel.
11,00 Amazoana - s.
12,00 Valentina, grăsuța mea frumoasă - s.
14,00 Legături de familie - s. (AP)
15,30 Micul Frijolito - s.
17,20 Rețeta de Acasă
17,30 Povestiri adevărate
18,25 Vremea de acasă
18,30 Inocență furată - s. (AP)
19,30 Pariul iubirii - s. (AP)
20,30 Lacrimi de iubire - s.
21,30 Culoarea păcatului - s. (AP)
22,30 De 3 x femeie - rel.
0,00 Povestiri adevărate-rel.
1,00 Lacrimi de iubire-s.rel.
2,00 De 3 x femeie - rel.
3,15 Legături de familie - s.rel.
5,00 Îndoiala - s.
5,00 Povestiri adevărate-rel.

HBO

6,00 Regele Artur - acțiune, 2004
8,05 Fără lacrimi - dramă, M. Britanie, 2002 (AP)
9,45 Ozzie - av., Noua Zeelandă, 2001
11,15 O boală necruțătoare - dramă, Canada, 2002
12,45 Staruri la Hollywood. Leonardo Di Caprio
13,10 Cavalerii Shaolin - acțiune, 2003 (AP)
15,00 Peștele cel mare - fantezie, 2003 (AP)
17,05 Pinocchio - av., Italia, 2002
18,55 Regele Artur - acțiune, 2004
21,00 Sub Pământ SRL - s.
22,00 Deadwood - s.
22,55 Carmen - dramă, Spania, '03 (16)
0,55 Campionul - dramă, '03 (12)
2,25 Satul - suspans, '04
4,10 Academia de snow-board - comedie, '05
5,30 Vedete la Hollywood. Johnny Depp

PRIMA TV

7,30 Teleshopping
7,30 Orizonturi europene-rel.
8,00 Sport cu Florentina
8,05 Teleshopping
8,35 Dragoste și putere - s., rel.
9,25 Sunset Beach - s., rel.
10,30 Oamenii vorbesc
11,30 TeleRON
12,35 Teleshopping
13,00 Sunset Beach - s.
14,00 Teleshopping
14,30 Garito - partea I.
15,30 Dragoste și putere - s.
(2 episoade)
16,55 Garito - partea II.
17,30 Trăsniți în NATO - s.,rel.
18,00 Focus
18,45 Oamenii vorbesc
19,30 Da sau nu
20,00 Johnny băiat frumos - act., SUA, 1989
22,00 Trăsniți în NATO - s.
22,30 Focus plus
23,15 Da sau nu-rel.
0,00 În slujba legii - s.
1,0 Focus - rel.
2,00 Johnny băiat frumos - rel.
3,30 Clubul de noapte
Concursuri și chat

ANTENA 1-TV ARAD

6,30 Știri Arad, sport, meteo
7,00 Observator
8,00 Canalul de știri
10,00 În gura presei
10,30 Știri Arad, sport, meteo-rel.
11,00 Magazin sportiv
11,30 Teleshopping
12,00 Dădaca - s.
13,00 Observator
13,45 Operațiunea Monstrul - comedie, Rom, '76
16,00 Observator
16,30 Știri, sport, meteo
16,45 Anastasia - s.
17,45 9595 - Te învață ce să faci
18,55 Sport
19,00 Observator
20,30 Din dragoste-emis. de divertisment
22,30 Observator
23,30 Virus - acț., Canada, '96
1,30 Concurs interactiv
2,30 Observator - rel.
3,30 Dădaca - s.rel.
4,30 Anastasia - s.rel.
5,30 9595 - rel.

INFO TV

8,45 Teleshopping
9,00 Info 2-rel.
10,00 Mașina de pompieri dispărută - f. rel.
11,30 Videoclipuri
12,00 Documentar - rel. III
12,45 Teleshopping
13,00 Info 4
14,00 Microb - rel.
16,00 Infotext
16,45 Teleshopping
17,00 Confesiuni în premieră - rel.
Realizator Vasile Dan
18,00 Info 1
19,00 În actualitate
20,00 Atitudini UAV
Emisiunea Universității „Aurel Vlaicu"
21,00 Dacă e marți, e Schwartz
Realizator Gheorghe Schwartz
22,00 Info 2
23,00 Să ai încredere în Beatrice - dragoste
0,30 Videoclipuri
1,00 Infotext

B1 TV

7,00 Viața dimineața; 9,00 Verissimo; 10,00 Lumea cărților; 10,15 Documentar. Euromaxx; 11,15 Documentar. Povestea lui Hunter Tylo; 12,00 Emisiune religioasă; 12,30 Teleshopping; 13,05 Un nou început - rel.; 13,35 Fan. X. Videoclipuri; 13,50 Jet Set; 14,00 Teleshopping; 14,35 Euroblitz - Cinema - doc.; 15,00 Teleshopping; 15,35 Euroblitz: Arta - doc.; 16,00 Misiune imposibilă - doc.; 16,30 Ne privește; 17,50 Best of 6! Vine presa; 18,00 6! Vine presa; **20,00 Răpire de milioane** - acț., SUA, 1994; 22,00 Nașul - talk-show; 23,45 Știri; 0,00 **Răpire de milioane - rel.**; 2,00 6! Vine presa-rel.

TV SPORT

9,00 Știrile TV Sport; 9,30 CE de baschet masculin: Croația - Turcia; 11,30 Super Spania - rezumatul ultimei etape din Primera Division;12,15 Handbal masculin: Dinamo - Steaua; 14,10 CE de baschet masculin: Lituania- Croația; 16,30 Super Spania; 18,30 Știrile TV Sport; 19,00 Bătălia pentru Anglia: Liverpool - Manchester United; 21,00 Știrile TV Sport; 21,30 Campionatul European de baschet masculin - tur eliminator 1; 23,00 Super Spania - etapa din Primera Division; 1,00 CE de baschet masculin - tur eliminator 2

Redacția Adevărul nu își asumă răspunderea pentru modificările ulterioare intervenite în programele TV

NATIONAL TV

7,00 Programul de știri N24; 10,00 Teleshopping; 11,00 Naționala de bere; Batalionul dicționar-rel.; **13,00 Ochi negri-s.rel.**; 14,00 Jurnalul de prânz; **14,30 Detectivi în Paradis - s.; 15,30 Ruth Rendell - Stăpânul mlaștinilor - p.II.; 16,30 Ochi negri - s.;** 17,30 Naționala de bere; 18,30 24 de ore - știri; 19,20 Sport la Național TV; 19,45 Țara lu' Papură Vouă; **20,00 Zîzania** - comedie, Franța, '78; **22,00 În pom - comedie, Franța, '71;** 0,00 Naționalul la miezul nopții - știri; **0,30 Zîzania - f.rel.;** 2,15 24 de ore-știri; **3,15 În pom** - f.rel.; **5,00 Ruth Rendell - Stăpânul mlaștinilor** - partea II-rel.

REALITATEA

07,00 Realitatea de la 07; 10,00 Realitatea de la 10; 10,45 Ziarul Realității; 11,15 100% - rel.; 12,00 Realitatea de la 12; 12,45 Ziarul Realității; 13,15 45 de ani de comunism-rel.; 14,00 Realitatea de la 14; 15,15 Realitatea medicală; 16,00 Realitatea de la 16; 17,45 Realitatea de la 17; 17,15 Documentarele Realității; 18,00 Realitatea de la 18; 18,45 Realitatea zilei; 20,00 Realitatea de la 20; 20,15 100%; 21,00 Realitatea de la 21; 21,45 Oamenii Realității; 22,00 Realitatea de la 22; 23,00 Realitatea de la 23

PRO CINEMA

6,00 Apropo TV; 7,00 Rondul de dimineață.; 10,00 Teleshopping; 10,15 Cristi Tabără pe ei - rel.; **11,30 Cheia** - f. rel.; 13,00 Tom și Jerry Show; 14,30 Telehopping; **14,45 Xena, prințesa războinică** - s., rel.; 15,45 Teleshopping; **16,00 Xena, prințesa războinică** - s.; **17,00 Cheia - dramă, M. Britanie, '58,** p.II; **19,00 Surorile** - s.; **20,00 Schimbul trei** -s.; **21,00 Jack, agent secret** - s (AP).; 22,00 **Viața pe cont propriu** - comedie, SUA, '94 (12); 0,00 Cristi Tabără pe ei; **1,15 Viața pe cont propriu** - f. rel.; **3,00 Schimbul trei** - s.rel.

Arădenii cer un sistem de parcare pentru toate buzunarele

(Urmare din pagina 1)

Învăţăm din greşeli

Cam acesta a fost mesajul ce s-a desprins din expunerea consilierului Emanoil Voicu, în deschiderea discuţiilor. Fost viceprimar în mandatul trecut, care a promovat sistemul Parktronic, consultantul firmei a precizat că nu vor mai fi repetate greşelile din acea vreme, care au nemulţumit pe mulţi arădeni; în speţă, s-a amintit de celebra gheară galbenă. Actualul sistem de parcare va avea ca măsuri coercitive doar amenzi, ce pot fi achitate în 48 de ore de la întocmirea actului constator (jumătate din minimum). Cei ce întârzie prea mult, vor plăti integral suma cu care au fost sancţionaţi contravenţional. De asemenea, doar străzile centrale vor fi beneficiarele noului sistem de parcare, fapt pentru care locuitorii cartierelor Vlaicu, Micălaca sau ai altor zone, mai puţin circulate, pot răsufla uşuraţi.

Tariful pentru o oră de parcare pe Bulevardul Revoluţiei este de 15.000 de lei pe oră şi de 10.000 de lei pentru aceeaşi unitate de timp, pe arterele învecinate. Cu toate aceste îmbunătăţiri anunţate, fostul viceprimar Voicu nu a reuşit să câştige simpatia publicului, nici să-l convingă de faptul că noile reglementări sunt în interesul cetăţeanului.

Opinii politice

Suprinzător, prima care a luat cuvântul a fost consilierul local **Alexandra Braica,** enunţând câteva opinii de luat în calcul: **„Solicit simplificarea regulamentului, ce ar trebui să fie accesibil tuturor şi implementarea unui sistem de abonamente, la un preţ cinstit. Parcarea ar trebui să se facă paralel cu bordura, iar tichetele să poată fi cumpărate de la toate chioşcurile de ziare. De asemenea, 15.000 de lei pe oră e destul de mult."**

În asentimentul d-nei Braica a vorbit şi Alexandru Savici, însă discursul său a avut o vădită tentă politică: **„Este nevoie de un nou sistem de parcare, dar nu de acesta, aşa că cerem anularea proiectului. De altfel, nu mi se pare normal ca marea majoritate a banilor să meargă către o societate privată, când Primăria putea foarte bine să administreze afacerea. Cât îl priveşte pe Voicu, am impresia că se**

află într-o perioadă de reexaminare pentru admiterea în Partidul Democrat." Mesajul său a stârnit ropote de aplauze printre cei prezenţi, care şi-au manifestat simpatia pentru ideile promovate din înaltul tribunei.

În aceeaşi manieră a cuvântat şi Florentin Vârtaci, care consideră noul proiect ca fiind total în defavoarea cetăţenilor. Vorbitorul este de părere că nu e admis ca societatea Belsirim să obţină 80 la sută din venituri, iar Primăria doar 20 de procente. Taxa de 50 de mii de lei pe zi a fost, de asemenea, atacată şi catalogată ca fiind jenantă. **„Constat însă că societatea civilă nu este interesată să se exprime deschis când i se acordă ocazia, dar îşi manifestă nemulţumirile pe la colţuri. În acest mod, nu vom rezolva niciodată nimic. Cred că prima dragoste a d-lui Voicu nu este PD-ul, cum a declarat, ci tocmai această societate, Belsirim. Să-şi dea demisia de onoare din consiliu (n.n. remarcă însoţită de aplauze)! Nu ne mai reprezintă interesele, din moment ce s-a aliat cu gheara galbenă."**

Politizarea întrunirii a stârnit reacţiile unui cetăţean care nu a pregetat să-şi spună părerea: **„Pe mine nu mă interesează discursurile politice. Vreau să ştiu de ce trebuie să fac 20 de minute în jurul Palatului Administrativ ca să găsesc un loc de parcare şi, mai ales, până când? Asta vreau să aflu şi nimic altceva!"**

Voinţa cetăţenilor

După opiniile cunoscătorilor, la cuvânt s-au înscris şi oameni neimplicaţi politic. Solicitările lor, asemănătoare în mai toate privinţele, pot fi rezumate în câteva rânduri: 1. tarife mai mici pentru ziua de parcare; 2. tarife mai mici pentru ora de parcare pe bulevard; 3. mai puţine străzi incluse în sistem; 4. abonamente accesibile; 5. facilităţi pentru rezidenţi şi pentru angajaţii instituţiilor bugetare cu sediul pe bulevard; 6. tichetele să poată fi cumpărate de la orice chioşc de ziare; 7. parcare paralelă cu bordura.

Rămâne de văzut câte dintre aceste solicitări vor fi luate în calcul şi în ce formă se vor regăsi în proiectul ce va ajunge pe masa consilierilor locali în cel mai scurt timp. Ieri s-a făcut doar un prim pas.

Foto: Viorel Musca

Stimate domnule Redactor Şef,

Vă rog să primiţi şi să publicaţi ca, drept la replică, prezentele rânduri, prilejuite de un articol apărut în cotidianul ADEVĂRUL din 16.09.2005 sub semnătura lui R. Dubăţ, care prezenta persoana şi activitatea mea dar şi a Spitalului Clinic Judeţean de urgenţă Arad într-o lumină nefavorabilă.

În articol este vorba de o fetiţă care a fost internată în spital în luna mai a.c. unde a decedat după o suferinţă de cca. 35 ore, pe care, alături de alţii, am tratat-o pentru afecţiunile ei. Articolul este plin de neadevăruri, omisiuni, şi alte afirmaţii total nefondate, scrise în ghilimele, chiar titlul fiind o mostră, încercând să prezinte o scrisoare a părinţilor, comentată de autor. Scrisoarea este atribuită părinţilor, care în suferinţa lor firească au înţeles cele întâmplate: tratamente, investigaţii, intervenţii, prin filtrul rezultatului final, care i-a marcat pentru toată viaţa. Este curios şi de neacceptat că autorul nu a efectuat o minimă documentare la spital, nu neapărat la mine, preluând, comentând doar părerea unei părţi, acest lucru punându-mă pe gânduri asupra obiectivului şi efectului dorit de autor.

Afirm cu toată responsabilitatea că nu este un mister al morţii, ea fiind provocată de bronhopneumonie, cauza reală de deces oriunde în lume, la care s-a adăugat un traumatism prin cădere de pe bicicletă, copilul fiind adus după câteva zile la spital. Bolnava a fost adusă de Salvare, fără nici un aparţinător. Până a venit mama, nu am avut de la cine lua informaţii anamnestice. Încă de la început (radiografiile şi înscrisurile altor colege arată că am sesizat starea) ceea ce descriu părinţii, că le-am spus că „nu are nimic" se referea la traumatismul de la picior, genunche şi coapsă, pentru care a fost adusă, afecţiunile pulmonare şi abdominale fiind mai grave. La noi, orice aparţinător se internează în urgenţă gratuit 24 ore, deci nu se pune problema de a nu interna o mamă. Când a apărut mama, care a rămas până la sfârşit, deja fetiţa se simţea mai rău, timp în care nu am cunoscut cum s-a petrecut accidentul, dacă a fost accident sau agresiune, nu am ştiut că a fost bolnavă cu febră mai multe zile. Investigaţiile radiologice, ecografice repetate, au fost discutate şi interpretate, cazul fiind dificil, ele nefiind „nişte fotografii", la care ai date nete, clare.

Fetiţa a fost transferată la ATI copii, a primit antibiotice foarte puternice, perfuzii cu tratament complex intensiv, fiind permanent monitorizată. Eu personal am rămas peste program, după gardă, după-amiaza următoare la spital, special să fiu lângă ea.

Intervenţia chirurgicală a lămurit diagnosticul abdominal şi am spus mamei că pentru afecţiunea pulmonară gravă, nu există tratament chirurgical şi că trebuie să aşteptăm ca medicamentele să-şi facă efectul, şi organismul să lupte cu boala. Fetiţa prezenta şi alte tare organice pe care nu-mi permit să le discut public.

Necropsia a confirmat cele ştiute, familia a primit un certificat medical cu diagnosticul, li s-a explicat evoluţia şi cauza decesului. Din acest motiv, cred că ei nu au înţeles termenii medicali, din cauza necazului şi emoţiei, pasajele dintre ghilimele conţin date şi exprimări, care cu greu pot crede că au fost scrise de părinţi pentru că i-am cunoscut personal. Dar a transfera totul pe vina medicilor, a afirma lucruri neadevărarte a învinui fără motiv, asta esta deja prea mult.

Eu am o activitate medicală de 30 de ani, dintre care 20 de ani în specialitate, m-am crezut tot timpul o persoană integră, moral şi profesional. Articolul calcă în picioare onoarea şi demnitatea mea de medic şi om. Mergând pe ideea că la orice decedat, un medic sau mai mulţi sunt de vină şi că „tagma" îşi apără membrii ei, deci nu este obiectivă, se crează o imagine greşită, atât pentru mine, dar şi pentru spital.

În condiţiile actuale în care din punct de vedere material situaţia din sănătate nu este perfectă, este dificil să atingi performanţe medicale la cel mai înalt nivel şi rămâi cu regretul că ţi se pot atribui eşecuri şi acolo unde ai depus toate eforturile ca lucrurile să meargă bine.

Ştiu că un „război" cu presa este până la urmă de necâştigat, totuşi cred că la cotidianul pe care îl citesc zilnic de peste 30 de ani şi unde lucrează unii din fondatorii importanţi de opinie (locală şi nu numai), unii chiar cunoscându-mă, se poate face apel în a publica acest material, integral, mult mai scurt decât articolul în cauză.

Arad, la 19.09.2005
Dr. Zeno Moldovan

Canalizarea Aradului se face din banii Băncii Mondiale

Primarul Gheorghe Falcă a purtat o nouă rundă de negocieri cu reprezentanţii Băncii Mondiale pentru accesarea fondurilor necesare reabilitării canalizării din cartierele Sânicolaul Mic, Gai şi Bujac. Dacă într-o primă fază era vorba despre 20 de milioane de dolari, acum a ajuns să se discute în jurul sumei de 67 de milioane de dolari, bani cu care Banca Mondială est e dispusă să cre-diteze această investiţie.

Mare parte din suma ce va fi contractată de la Banca Mondială va fi acoperită de către Guvernul României, fapt pentru care primarul susţine că împrumutul nu va greva bugetul local.

Dacă acest proiect va fi finalizat, străzile din Arad vor avea canalizare în proporţie de 98 la sută.

S. Ambruş

S.C. „Adevărul" SRL nu-şi asumă responsabilitatea pentru conţinutul articolelor publicate, aceasta revenind în exclusivitate autorilor.

HOTEL CONTINENTAL ARAD
ANGAJEAZĂ:
BUCĂTAR
Cerinţe: - calificare meserie bucătar.
Informaţii suplimentare la sediul societăţii
Arad, Bd. Revoluţiei, nr 79 - 81
(c.a.1367/2005)

Control pentru verificarea licenţelor

Având în vedere prevederile art. 70 din Legea nr. 33/ 2003, modificată de OUG nr. 16/ 2005, **societăţile specializate de pază şi protecţie şi cele care desfăşoară activităţi de proiectare, instalare şi întreţinere sisteme de alarmare**, autorizate în baza Legii nr. 18/ 1996, nu mai pot activa în acest domeniu, din data de 10 septembrie a.c., dacă nu au obţinut licenţa de funcţionare, conform actelor normative în vigoare. **„Potrivit art. 6, din anexa 1 a H.G. 1010/ 2004, după expirarea termenului pentru obţinerea licenţei de către societăţile autorizate (10 septembrie a.c.), autorizaţiile eliberate în perioada 1996-2003 sunt nule de drept. Inspectoratul General al Poliţiei Române a declanşat o acţiune, la nivel naţional, de verificare a societăţilor autorizate care nu au obţinut licenţa de funcţionare în vederea instituirii stării de legalitate; conform legii, desfăşurarea de activităţi fără licenţă constituie infracţiune."** - informează Biroul de Presă al I.P.J. Arad.

E. Pantea

Armă albă

Minorul **Ioan P.**, de 17 ani, din Arad, este cercetat de lucrătorii Biroului de Ordine Publică, din cadrul Poliţiei municipiului Arad, pentru faptul că a fost surprins, pe Aleea Saturn, seara, la orele 21,00, cu un ditamai cuţitul asupra lui. Poliţiştii au fost chemaţi în zonă după ce tânărul tocmai fusese protagonistul unei altercaţii în faţa blocului A16, cu două persoane, în urma căreia cei ce i-au opus rezistenţă au sunat la 112. La controlul corporal efectuat asupra tânărului, poliţiştii au găsit, într-un buzunar al pantalonului, un cuţit cu lama de 10 centimetri. Conform Legii 61/ 1991, portul fără drept al cuţitului constituie infracţiune.

E. P.

Asociaţia Silvo-Cinegetică Valea Mureşului
Ocolul Silvic Valea Mureşului
Loc. Bârzava nr. 85, jud. Arad
Telefon/fax 0257/433.181

Organizează

1. În data de **5.10.2005, ora 10,00,** la sediul Ocolului Silvic, licitaţie deschisă cu strigare, pentru vânzare masă lemnoasă pe picior din producţia anului 2005, pentru un volum de **4143 m. c.** din pădurile asociaţiei şi **277 m. c.** din păşunea împădurită a Consiliului Local Vărădia de Murşe.

2. Licitaţie pentru atribuirea contractelor de prestări servicii de exploatare masă lemnoasă pe picior. Licitaţia va fi publică cu prezentarea ofertelor în plic închis şi sigilat şi se va desfăşura pe data de 05.10.2005, ora 14,00.

Pentru admiterea la cele două licitaţii se va organiza o preselecţie în data de **29.09.2005,** la sediul Ocolului. Preselecţia se va oganiza cu respectare H. G. 85/2004.

Documentaţia pentru elaborarea şi prezentarea ofertei pentru prestări de serviii în exploatări forestiere se obţine de la Ocolul Silvic Valea Mureşului începând cu data de 22.09.2005.

Ofertele se depun până în data de 04.10.2005 ora 16,30, la secretariatul Ocolului Silvic.

Pentru partizile de masă lemnoasă neadjudecate în data de 05.10.2005 se repetă licitaţia în data de 19.10.2005.

(6789421)

Atuul principal - experiența politică

Interviu cu deputatul Mihai Calimente, candidat la președinția PNL Arad

- Sunteți penulțimul care și-a anunțat candidatura. Ce vă determină să candidați pentru funcția de președinte al PNL Arad?

- Cred că am o experiență destul de vastă în politică, pentru că sunt în politică din ianuarie 1990, am mai condus un partid și cred că l-am condus cu rezultate bune (n. n. PNȚCD). Am înființat un partid, care la Arad a avut rezultate de excepție (n. n. Partidul Popular din România) și doar neseriozitatea conducătorului de atunci de la București (n.n. fostul prim ministru Radu Vasile), ne-a făcut să alegem o altă cale. Pe plan local, am ales fuziunea cu PNL. Sunt de cinci ani în PNL, m-am implicat profund în activitatea partidului și cred că am avut o contribuție destul de importantă la ascensiunea PNL în anii de opoziție și, de ce să nu o spun, îmi place să fac acest lucru.

- Ceea ce vă reproșează contracandidații d-voastră este faptul că nu aveți o vechime mai mare în PNL. Ce răspundeți acestui reproș?

- Statutul prevede reglementări pentru cei care candidează, dar eu le îndeplinesc cu brio. Prin fuziune, vechimea din PNȚCD mi se recunoaște. Deci, eu am vechime absolută din 1990, în PNL.

- În general, atunci când candidezi trebuie să ai o platformă prin care să-ți expui viitorul program de conducere a partidului. D-voastră

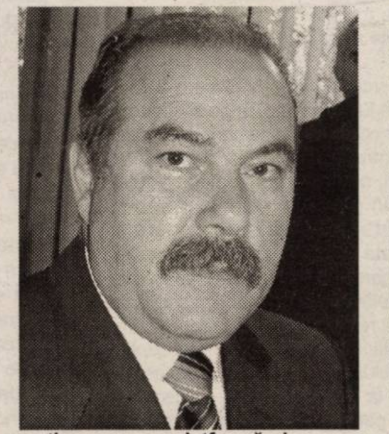

aveți asemenea platformă și care ar fi principalele idei?

- Încă mai lucrez la aceasta, dar principalele idei le-am conturat deja. Cred că viitoarea conducere a PNL Arad trebuie să se sprijine pe patru piloni: solidaritate, seriozitate, implicare și transparență.

- PNL nu s-a prea remarcat în Arad, în general fiind un partid de mâna a doua. Credeți că veți reuși să aduceți PNL în fruntea partidelor arădene ?

- Sunt sigur de acest lucru. Este unul dintre motivele pentru care vreau să preiau conducerea partidului. PNL nu a fost un partid de mâna a doua, chiar dacă până în 2000 a avut un rol secundar în CDR. După acest an, PNL a început să crească constant. El a fost absolut pe picior de egalitate cu aliații noștri din actuala alianță, iar la nivel de județul Arad ne-au despărțit 1500 de voturi. Dacă au fost mai buni, colegii din PD au și câștigat mai mult, dar cred că la ora actuală PNL Arad este la egalitate cu cele mai importante partide din județ. Vreau ca prin mandatul pe care îl voi obține să aduc PNL pe primul loc în ierarhia politică a județului Arad.

- Care credeți că ar fi atuurile d-voastră în competiție cu ceilalți contracandidați?

- Atuul principal este experiența politică. Sunt la al doilea mandat de parlamentar și am condus organizații politice, care au avut rezultate bune. Sunt un om care nu negociază principiile, chiar dacă politica este arta compromisului. Este un lucru pe care l-am învățat de la Corneliu Coposu.

- Dacă veți câștiga alegerile va trebui să vă loviți de orgoliile celor care au pierdut competiția. Credeți că veți reuși să păstrați unitatea partidului?

- Sunt convins de acest lucru. Cred că în momentul în care există o competiție și ai pierdut alegerile nu este sfârșitul lumii, deoarece peste patru ani vor fi din nou alegeri, iar lucrurile se pot schimba. Cine nu dă dovadă de această coeziune și solidaritate înseamnă că a venit numai din interese personale, și nu pentru ideile liberale.

- Care credeți că este cel mai redutabil contracandidat?

- După părerea mea nici unul.

- Asta înseamnă că sunteți sigur că veți câștiga.

- În condițiile în care lucrurile se vor desfășura normal, fără nici un fel de atacuri la gleznă, cred că nu există nici o problemă.

- S-ar putea să vi se reproșeze faptul că nu puteți să conduceți organizația fiind în Parlamentul României, la București.

- Majoritatea colegilor mei parlamentari sunt și președinți de organizații județene. De obicei, acțiunile politice se fac la sfârșitul săptămânii, când sunt în Arad. De asemenea, cine nu are o poziție fermă și o legătură solidă cu Bucureștiul poate avea rezultate mai slabe. Fiind parlamentar este un atú pentru mine, deoarece sunt în legătură cu conducerea partidului și știu care sunt problemele și cerințele. În momentul în care se pune problema sprijinului pentru județul Arad, chiar și la nivel ministerial, prin contactul cu miniștrii, se pot aduce mai multe fonduri pentru județ și municipiu. Pe când de la Arad, poți fi un ilustru necunoscut la București.

- Există posibilitatea ca Bucureștiul să intervină în favoarea unui candidat sau altuia?

- Niciodată conducerea centrală nu va impune un conducător. Sigur pot avea simpatii pentru o anumită persoană pentru care să le exprime public, dar nu vor întreprinde niciodată o opțiune directă în a bloca alt candidat.

- În organizația PNL Vaslui, conducerea centrală a intervenit și a invalidat alegerile județene. De ce?

- Sunt probleme în mai multe organizații. Vaslui, Brăila, Dolj, unde este un comitet interimar. Problemele au apărut deoarece organizația centrală nu a intervenit, dar în momentul în care lucrurile iau amploare neplăcută și se ajunge la acuze, a intervenit Bucureștiul și a suspendat întreaga echipă de conducere.

Ioan Iercan
Daniel Albu
Foto: Ștefan Matyaș

Drept la replică

Scrisoare deschisă Domnului Aurel Ardelean, Senator P.R.M.

Pentru că domnul Aurel Ardelean, senator P.R.M, s-a referit într-o recentă emisiune TV în mod direct la Universitatea „Aurel Vlaicu" vă prezentăm mai jos opinia Senatului instituției noastre de învățământ superior:

1. Este adevărat că domnul Aurel Ardelean este unul dintre cei mai bogați oameni din Arad, învățământul superior privat fiind una din cele mai mari afaceri după 1989 (a se socoti 25.000 de absolvenți plătitori în medie a 400 de Euro/an la care se adaugă licența de 10 milioane/student). Dar, domnul Aurel Ardelean nu numai că nu reprezintă Universitatea „Aurel Vlaicu" nici în Arad și nici la București, dar a fost și este ostil instituției noastre și ne-a produs mult rău și nenumărate dificultăți.

2. În anul 2000, domnul Aurel Ardelean a pus la cale absorbția instituției noastre de către Universitatea de Vest „Vasile Goldiș" din Arad și numai bătălia dusă de comunitatea academică de la Universitatea „Aurel Vlaicu" a oprit această vânzare/cumpărare a instituției. Volumul al II-lea al cărții Universității „Aurel Vlaicu" cuprinde mărturii ale celor prezenți la dramaticele evenimente din 7 aprilie 2000.

3. Domnul Aurel Ardelean a mai făcut și alte tentative de absorbție/unire a Universității „Aurel Vlaicu" și Universitatea de Vest „Vasile Goldiș" peste opțiunea Senatului Universității „Aurel Vlaicu" și cu prilejul vizitei fostului președinte Ion Iliescu la Arad în octombrie 2001 sau prin „fitilele" puse la foști miniștri ai Educației și Cercetării de-a lungul ultimilor șase ani.

4. Este binecunoscut faptul că avem numeroase anonime trimise din Arad la Ministerul Educației și Cercetării care sunt orchestrate de oameni de învățământ din afara Universității „Aurel Vlaicu" pentru că ele prezintă din exterior și în necunoștință de cauză situații din cadrul instituției noastre, aducându-ne grave prejudicii de imagine.

5. Se știe bine că Universitatea de Vest „Vasile Goldiș" are foarte puțini studenți la Arad. Numai oficialii arădeni de dreapta sau de stânga se fac că nu știu și continuă să atribuie terenuri și spații din motive lesne de bănuit.

6. Numeroase cadre didactice ale Universității de Vest „Vasile Goldiș" au venit la Universitatea „Aurel Vlaicu" întrucât standardele C.N.E.A.A. nu mai sunt nici pe departe respectate și, în consecință nu se mai poate vorbi de calitatea actului educativ la Universitatea de Vest „Vasile Goldiș". Arădenii știu foarte bine acest fapt dovadă că opțiunea lor masivă este pentru Universitatea „Aurel Vlaicu"

7. Pentru că domnul Aurel Ardelean nu a reușit „cumpărarea" Universității „Aurel Vlaicu" prin metode oculte, în urmă cu câteva zile pleda într-o emisiune TV pentru un consorțiu al celor două universități arădene.

Facem necesară precizarea că Universitatea „Aurel Vlaicu" este în curs de a finaliza semnarea unui consorțiu, dar Universitatea de Vest „Vasile Goldiș" nu intră în atenția Senatului din acest punct de vedere.

8. Propaganda deșănțată practicată de Universitatea de Vest „Vasile Goldiș" nu mai este crezută nici de copii, dovadă că opțiunea absolvenților a fost aproape în totalitate spre Universitatea „Aurel Vlaicu".

9. Domnul Aurel Ardelean se laudă că Universitatea de Vest „Vasile Goldiș" este unica instituție conducătoare de doctorat în Arad. Meritul este al unor străluciți medici arădeni care sunt titulari ai Spitalului județean sau municipal și nu ai Universității de Vest „Vasile Goldiș", universitate care ar trebui să-i remunereze lunar, potrivit legii, cu 40-50 de milioane de lei. Deci, conducerea de doctorat aparține spitalelor arădene și nu Universității de Vest „Vasile Goldiș", unde sunt plătiți mizerabil, în regim de plata cu ora.

10. În concluzie, domnul Aurel Ardelean nu reprezintă instituția noastră în nici o împrejurare.

Senatul Universității „Aurel Vlaicu" se delimitează de opiniile exprimate de domnul Aurel Ardelean și se pronunță împotriva unui consorțiu între Universitatea „Aurel Vlaicu" și Universitatea de Vest „Vasile Goldiș".

1. Prof. Univ. dr. LIZICA MIHUȚ - RECTOR
2. Prof. Univ. dr. ing. IOAN RADU- Prorector
3. Conf. Univ. dr. ing. PETRE POPA-Prorector
4. Ec. IOAN FĂLCAN -D.G.A
5. Pr. conf. Univ. dr. CONSTANTIN RUS -Decan
6. Pr. conf. univ. dr. IOAN TULCAN
7. Student Mirică Cosmin
8. Prof. Univ. dr. TITUS ASLĂU - Decan
9. Prof. Univ. dr. GHEORGHE PĂCURARIU
10. Prof. Univ. dr. SILVIU SZENTEȘI
11. Prof. Univ. dr. PAVEL BELEAN
12. Conf. Univ. dr. CRISTINA NICOLAESCU
13. Student Eleki Dorothea
14. Student Sorin Szabo
15. Student Vesa Răzvan Cristian
16. Prof. Univ. dr. ing. DOINA CÂRLAN-Decan
17. Prof. Univ. dr. ing. LIVIU BOCÎI
18. Prof. Univ. dr. ing. GHEORGHE GHERMAN
19. Conf. Univ. dr. ing. ALEXANDRU POPA
20. Conf. Univ. dr. ing. IOAN COPACI
21. Conf. Univ. dr. ing. VALENTINA BĂLAȘ
22. Conf. Univ. dr. ing. MONICA SZABO
23. Student Cosmin Buruc
24. Student Eduard Szabo
25. Conf. Univ. dr. ing. NICOLAE DINCĂ-Decan
26. Conf. Univ. dr. BUJOR PANCAN
27. Șl.dr. OANA BRÂNZAN
28. Student Corina Cristea
29. Student Bonț Cristina
30. Prof. Univ. dr. OCTAVIAN CIRA-Decan
31. Conf. Univ. dr. SORIN NĂDĂBAN
32. Asist.drd. DOMINIC BUCERZAN
33. Student Boeriu Paul Cezar
34. Prof. Univ. dr. GHEORGHE SCHWARTZ-Decan
35. Conf. Univ. dr. FLOREA LUCACI
36. Student Anca Hanciuța
37. Conf. Univ. dr. ANTON ILICA -Director
38. Student Florica Sudrijan
39. Prof. Univ. dr. GHEORGHE HALIC
40. Conf. Univ. dr. MONICA PONTA
41. Conf. Univ. dr. DORIN HERLO
42. Prof. Univ. dr. ing. CORNELIA IDIȚOIU
46. Ing.SORIN TROCAN
47. Jr. MIHAI BOȚAN

(com. 3225/09. 2005)

De la Titu la Arad

(Urmare din pag. 1)

Pe motiv că trebuie să dezvoltăm în ritm mai susținut zonele rămase în urmă față de Ardeal și Banat, statul român dominat cum am spus de ceilalți a fost un fel de mumă pentru ai lor și ciumă pentru spațiul transilvan. În fapt, o continuare ad-literam a politicii ceaușiste de dezvoltare armonioasă și echilibrată a „tutulor" zonelor țării, tovarăși! prin jefuirea nerușinată a Transilvaniei în favoarea celorlalți. Această politică discriminatorie dusă în mod special de principalul partid politic din țară care este PSD, aflat la putere timp de zece ani din 15 câți au trecut de la Revoluție este continuată și astăzi cu aceleași urmări catastrofale pentru drumurile noastre. În Arad, în Oradea, în Satu-Mare, Baia Mare, Cluj ș.a.m.d. starea drumurilor este incomparabilă cu a celor din Moldova de exemplu. Discutând la o ceașcă de cafea, am aflat că niște turiști străini care au colindat România prin vestul și nordul țării, trecând în Moldova și coborând până la Mangalia pe litoral au fost contrariați de starea de degradare a carosabilelor din spațiul transilvan în comparație cu drumurile „comparabile cu ale elvețienilor" din Moldova.

A fost o vreme în care eram perfect îndreptățiți la o părere bună despre noi, vesticii, în raport cu cei de peste munți, dar o spunem cu sinceritate că încet, încet, cu o asemenea politică ceaușistă de repartizare a fondurilor de dezvoltare a țării, ne vom trezi cât de curând un fel de mezogiorno italian în raport cu sud-esticii privilegiați de ponderea reprezentanților lor în structurile de putere de la București. Hrebenciuc și subministrul Sechelariu, fratele celebrului delicvent de Bacău, au făcut jocurile pentru drumurile Moldovei în timp ce baronii sudiști au reprezentat cu brio interesele bugetare ale Bărăganului și Burnasului.

În guvernul României am avut și noi un prim-ministru în persoana d-lui Victor Ciorbea, dar el n-a putut face mare lucru pentru țara sa de baștină. Recent, l-am avut pe democratul arădean Seculici în imediata apropiere a primului ministru dar a fost înlăturat rapid de sistemul ticăloșit instalat pe grumazul românilor și gata oricând să sufoce orice tentativă de schimbare a actualei stări de fapt. Mai mult, noi, arădenii,în loc să îl sprijinim pe Gh. Seculici și să profităm de poziția domniei sale, ne-am grăbit să-l criticăm. Dacă drumurile de dincolo sunt mai bune decât ale noastre, acest lucru este, așa cum am arătat mai sus, urmarea politicii dâmbovițene, de favorizare a unora în defavoarea altora, dar lucrurile mai suportă și o altă abordare. Cine e de vină, de pildă, că intrând în Micălaca cu mașina dinspre Deva îndată începi să te simți legănat în plan lateral ca într-o barcă prinsă în furtună? În municipiul nostru, pe arterele principale cel puțin, carosabilul este reparat și răsreparat din vreme în vreme, se astupă câte o groapă, ici și colo și gata-i treaba. Cum se lucrează și în ce măsură sunt respectate normele privind planeitatea suprafeței de rulare pare să nu intereseze prea mult pe cei de la administrația municipală. Controlul calității lucrărilor nu prea există și din această cauză se lucrează de mântuială, dar banii se încasează până la ultima centimă. Funcționarul nu scoate bani din propriul buzunar, așa că nici nu îl preocupă pentru ce fel de refacere de carosabil se plătește. Din această cauză, corelată cu cea de înaltă politichie dâmbovițeană, noi arădenii suntem obligați să ne rupem autoturismele circulând pe dumuri incomparabile cu șoselele dintre București și Pitești, prin Mihăilești, Titu și Găești.

De săptămâna viitoare

Creditul în valută - tot mai greu de obținut

Temutele norme ale Băncii Naționale care vor bloca creditarea în valută au apărut vineri în Monitorul Oficial și vor intra în vigoare după zece zile de la publicarea lor, adică pe 26 septembrie. De la această dată, multor români le va fi aproape imposibil să obțină vreun împrumut în valută - fie că e vorba despre credite de nevoi personale sau pentru locuințe. Cât despre persoanele juridice, multe din acestea vor fi nevoite să solicite credite în lei, pentru anumite investiții. Acestea însă au o dobândă mult mai ridicată.

Normele BNR nr. 11 privind limitarea gradului de concentrare a expunerilor din credite în valută obligă băncile comerciale să limiteze nivelul creditelor în valută la cel mult de trei ori fondurile proprii. Multe din instituțiile de credit din România însă au depășit acest prag (îndeosebi băncile mici), astfel că, puține bănci mai pot acorda credite în valută așa cum prevăd noile reglementări ale băncii centrale.

În termen de 30 de zile de la intrarea în vigoare a normelor, băncile trebuie să trimită la BNR planul cu acțiunile ce vor fi întreprinse în vederea respectării noilor reglementări. **„Fiecare bancă își va emite propriile reglementări, în funcție de fondurile proprii, astfel că vor fi diferite condițiile de creditare de la o bancă la alta. În ceea ce privește BCR - în general noi am acordat mai mult credite în lei, dar am onorat și cerințele în valută - nivelul fondurilor proprii ne permite un plafon destul de ridicat, pentru acordarea de credite în valută"**, spune Viorica Oacheș, director adjunct al sucursalei Arad a Băncii Comerciale Române.

În ceea ce privește persoanele fizice care doresc să se împrumute în valută, **și** acestea vor fi supuse unei analize financiare extrem de detaliate (în urma căreia majoritatea populației poate să-și ia gândul de la obținerea unui credit în euro sau dolari). Spunem și persoanele fizice, deoarece pentru firme evaluarea performanțelor financiare a fost și este obligatorie.

Odată cu normele prin care se restricționează creditarea în valută, Banca Națională a modificat și regulamentul prin care erau acordate note clienților (în funcție de riscul ca aceștia să nu plătească ratele la timp). Persoanele fizice care se împrumută de la bănci sunt ierarhizate în cinci categorii, în funcție de gradul de solvabilitate, de la A la E. Încadrarea într-o anumită categorie de performanță este decisivă pentru accesul la împrumut, A fiind categoria cu cea mai înaltă performanță financiară. Din păcate, foarte puțini cetățeni români se încadrează în această categorie: **doar cei care au venituri certe exprimate în aceeași monedă cu cea a împrumutului (adică sunt plătiți în euro sau dolari) care le permit rambursarea la termen a fiecărei rate (principal și dobândă)**. Altfel spus, chiar dacă o persoană are un câștig foarte mare, pentru simplul fapt că acesta este în lei, ea fi retrogradată din prima categorie.

Gerlinde Knap

Industria mobilei

La un pas de dezastru

La începutul anului, Asociația Producătorilor de Mobilă din România, care reunește pe cei mai importanți fabricanți de mobilă din toată țara a prezentat impactul dezastruos pe care îl are aprecierea rapidă a leului asupra exportatorilor. Industria româneasca de mobilă produce în proporție de 70% pentru export, iar în acest fel, producătorii de mobilă sunt una dintre cele mai expuse categorii de producatori la fluctuațiile necontrolate ale cursului de schimb valutar.

Pe lângă efectele aprecierii leului, producătorii de mobilă trebuie să absoarbă în costuri și scumpirea cu 60% a masei lemnoase, la care se adaugă tarifele utilitaților publice „umflate" artificial din cauza cursului de schimb Euro/Leu, luat în calcul la elaborarea bugetului pentru 2005. În aceste condiții. profitul societăților din domeniu, care se situeaza în medie la 7%, se prabușește continuu. În actualele condiții, consideră producătorii de mobilă, nu sunt posibile investiții în tehnologie nouă sau protecția mediului, ceea ce echivalează cu o condamnare sigură la faliment a fabricilor în momentul aderării la UE. APMR solicita Guvernului adoptarea unor măsuri urgente și coerente de susținere reală a exportului și efectuarea unei estimări realiste ale nivelului cursului de schimb al principalelor valute, pe care se mizează în acest an. Nu s-a întâmplat nimic.

Sindicaliștii califică situația drept dezastruoasă

La sfârșitul săptămânii trecute Conducerea Federației Sindicatelor Libere din Industria Lemnului s-a întrunit pentru a face o analiză la zi a situației existente în acest moment în această ramură economică. La reuniune a participat și Virgil Culda, liderul Sindicatului Liber IMAR și membru în conducerea F.S.L.I.L, care ne-a declarat: **„Concluzia care se desprinde după ce am văzut ce se întâmplă în întreaga țară, în ce privește industria lemnului, este una singură: dezastru. Nu credeam că vom ajunge aici, dar asta este realitatea"**.

Câteva date statistice sunt relevante. Dacă la finele anului trecut în industria lemnului lucrau 181.000 de oameni, la 31 iulie 2005, numărul acestora a scăzut la 172.100, adică cu 8.900 de persoane mai puțin. Colegiul de conducere al Federației apreciază însă că din evidențele pe care le are, numărul celor disponibilizați este mai mare atingând cifra de 12.000 de angajați. Pe de altă parte, nici situația financiară nu este foarte bună, salariul mediu net pe ramură fiind de 497 de lei noi.

Deși pe primele șase luni industria mobilei a înregistrat o creștere la export în euro cu 9,7%, transformată în lei este o scădere cu 0,3%. De altfel, sindicaliștii sunt de părere că această întărire a leului în raport cu euro este artificială, neavând un fundament economic real.

Pierderile pe care le-a înregistrat în primul semestru IMAR Arad se ridică la 5,5 miliarde de lei, iar estimările până la finele anului indică cifra de 28 de miliarde de lei, adică un milion de dolari. Nici la ceilalți mari producători din țară situația nu este mai optimistă, pierderile prognozate pe 2005 ale primelor 19 companii din România ridicându-se la 357 miliarde de lei, echivalentul a 10 milioane de euro. La nivelul întregii ramuri a industriei lemnului, pierderile la finele anului sunt estimate la 120 milioane de euro.

Din rândurile acestor producători au fost concediați 1.772 de oameni dintr-un total de 15.600 de angajajați, ceea ce reprezintă un procent de 12%.

Posibile soluții

F.S.L.I. a analizat punctele tari și cele slabe, dar și oportunitățile pe care la poate avea această ramură. Printre argumente sunt: 90% din materia primă este asigurată din țară și privatizarea aproape totală a acestui domeniu ar trebui să permită o viteză de reacție mai rapidă la realitățile actuale. Ca minusuri se remarcă, în general, un nivel tehnologic scăzut și lipsa unor strategii de marketing adecvate.

Oportunitățile pot fi mai bine exploatate pe viitor. La acest moment, firmele românești au o piață relativ stabilă, Rusia fiind o țintă care poate înghiți o mare parte din produse. O altă direcție ar fi o și mai rapidă retehnologizare, fapt care ar reduce costurile de producție și ar crește calitatea.

Dar toate acestea sunt ipoteze de lucru. La acest moment situația este aprope dramatică. Iar soluțiile imediate sunt reducerea de personal. Dacă la IMAR au fost disponibilizați pe primul semestru 192 de oameni, până la sfârșitul anului vor mai fi concediați încă 300, dacă situația nu se va redresa între timp.

„În data de 6 și 7 octombrie va avea loc la Arad ședința Colegiului de Conducere al F.S.L.I.L. Atunci vom avea mai multe date concrete pentru ce vom face pe viitor", a punctat liderul Virgil Culda.

G.Constantinescu

Acvacultura - o afacere cu mare potențial

Acvacultura este sectorul de producție alimentară cu cea mai rapidă dezvoltare din ultimii 10 ani la nivel mondial. Cu o rată de creștere de 10 la sută pe an, această activitate va asigura un sfert din producția globală de pește. Ținând cont de aceste tendințe Programul Sapard oferă sprijin financiar pentru dezvoltarea anumitor activități în domeiul acvaculturii.

Prin măsura 3.4., „Dezvoltarea și diversificarea activităților economice care să genereze activități multiple și venituri alternative," submăsura „Acvacultură", cei care doresc să înființeze o astfel de fermă pot obține fonduri nerambursabile Sapard pentru construcția, modernizarea și extinderea clădirilor operaționale necesare depozitării, primei pocesări a produselor de acvacultură și depozitării furajelor, echipamenelor, uneltelor și mijloacelor de transport.

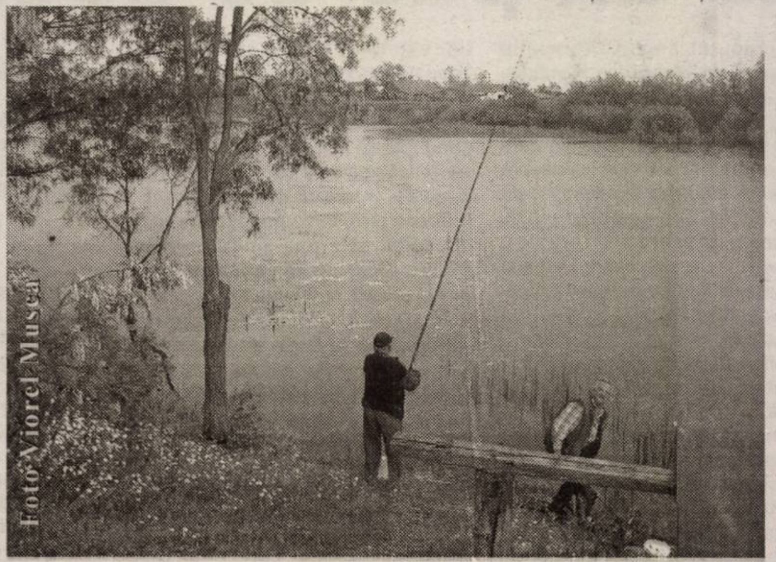

De asemenea, sunt suportate cheltuielile legate de construcția de canale, purificarea apelor, achiziționarea mașinilor și echipamentelor necesare pentru hrănirea, incubarea și analiza produselor de acvacultură obținute. Nu în ultimul rând, acvaculorii pot cumpăra bărci pentru nevoile fermei, și, mai ales, materialul biologic pentru prima populare.

Cei care vor să dezvolte o investiție în acvacultură și un contract sau un precontract pentru achiziționarea materialului biologic pentru pentru prima populare. Pentru a veni în sprijinul beneficiarilor, Agenția Sapard a solicitat Comisiei Europene ridicarea valorii maxime eligibile la 500000 euro. Și, așa cum se știe din valoarea totală a proiectului 50 la sută reprezintă contribuția beneficiaului iar restul contribuția publică. Din păcate, cu toate facilitățile acordate Sapardul a contractat pentru acvacultură doar cinci proiecte, în valoare de 313000 euro. „Acest număr de proiecte este complet nesatisfăcător în raport cu potențialul deosebit al țării noastre și al afacerii propriu-zise. Dacă proiectele vor întârzia să apară vom fi nevoiți să realocăm aceste fonduri către domeniile mult mai solicitate, pierzându-se astfel o oportunitate excepțională de investiții" - a declarat Dan Gherghelaș, director general adjunct al Agenției Sapard.

I. Tuleu

Ferma - în sprijinul producătorilor agricoli

Agricultorii din partea de vest a României au la dispoziție la o excelentă publicație de specialitate intitulată „ Ferma", editată la Timișoara. Am folosit superlativul excelent pentru că în colectivul de redacție intră specialiști recunoscuți, profesori și conferențiari universitari, ingineri, șefi de lucrări și fermieri implicați direct în activitatea productivă. Apoi temele sunt de strictă actualitate, din toate domeniile agricole, începând cu legile și Hotărârile de Guvern și continuând cu prezentarea unor tehnologii moderne în pregătirea terenului, alegerea semințelor de mare productivitate, folosirea îngrășămintelor și insecticidelor etc.

Nu este lăsată deoparte nici zootehnia, ba chiar are parte de o mare pondere în economia revistei, fiind tratate subiecte care vin să schimbe modul de lucru, să promoveze teme de mare actualitate care să ducă la performanțe europene în domeniu, cu profituri imediate.

Numărul de pe august-septembrie are 84 pagini, calitatea grafică fiind încă un argument pentru ca fermierii interesați de performanță să studieze revista spre propria perfecționare.

I.Tuleu

Bani pentru culturile ecologice

Pentru că mai mulți proprietari de terenuri agricole s-au arătat interesați de sprijinul financiar nerambursabil oferit prin Programul Sapard celor care practică o agricultură ecologică, venim cu noi amănunte care să completeze informațiile transmise prin intermediul paginii agricole de săptămâna trecută.

Astfel precizăm că banii se acordă pe o perioadă de cinci ani celor care practică agricultura fără să afecteze mediul înconjurător. Este vorba, în total, de 39 milioane euro, din care 75 la sută vor veni de la UE iar restul din bugetul statului român. Fondurile sunt destinate mai multor categorii de activități între care transformarea terenului arabil în pajiști, pentru care se va primi 217 euro pe hectar, în primul an și câte 91 euro în următorii patru ani. Cultivatorii de legume ecologice vor beneficia de 329 de euro pe hectar în perioada de conversie și de 237 euro după certificare. Cei care vor să-și înființeze plantații de pomi fructiferi tratați ecologic vor fi sprijiniți cu 320 euro pe hectar, respectiv 181 euro după certificare iar pentru plantele medicinale se acordă 287 euro pe hectar, respectiv 190 euro.

Informații suplimentare se pot obține și de la biroul Sapard din cadrul Direcției Agricole Arad.

I.Tuleu

Subvenții pentru păioase

Toamna și-a intrat deja în drepturi, ceea ce înseamnă și debutul unui nou an agricol care se materializează prin însămânțările cerealelor păioase. Fermierii care vor pune sămânța în brazdă vor beneficia, ca și în alți ani, de subvenții acordate de Guvern. Astfel, se acordă 1,350 milioane lei vechi de hectar pentru procurarea de semințe, îngrășăminte și pesticide și alți 400 mii lei pentru motorină. Limita maximă pentru acordarea subvenției este de 5 hectare pe fermier. Mai precizăm că cererile se depun la Centrele agricole care funcționează pe lângă Primării.

I. Tuleu

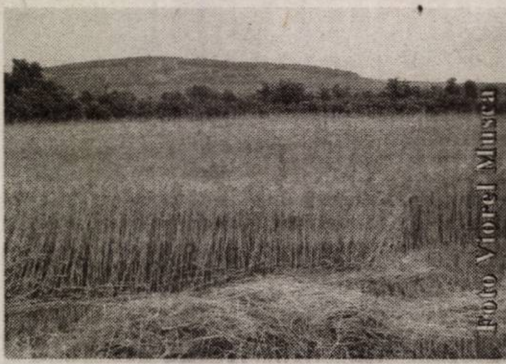

Registrul fermelor – poartă deschisă pentru intrarea banilor din Uniunea Europeană

România va primi după aderarea la UE, pentru perioada propriu zisă de integrare (2007-2009), peste 4 miliarde de euro pentru dezvoltarea agriculturii și dezvoltare rurală.Din această sumă 968 milioane euro reprezintă plățile (subvențiile) directe pentru agricultură.

Avînd în vedere suma uriașă de bani aflată în joc, prevăzută în bugetul Politicii Agrare Comune, România trebuie ca în perioada de preaderare să își pregătească legislația, instituțiile și mecanismele capabile să asigure folosirea acestor fonduri de către agricultorii români. Această activitate este în plină desfășurare.

Plățile directe reprezintă subvenții care vor fi acordate de UE agricultorilor din România (de regulă pe ha sau cap de animal) cu condiția ca aceștia să aibă acest drept (să fie eligibili). Condițiile de eligibilitate pentru o fermă sunt următoarele:

- Să posede o suprafață de teren agricol egală sau mai mare de 1 ha
- Această suprafață să nu fie formată din parcele mai mici de 0,3 ha
- Terenul agricol respectiv să fie menținut în bune condiții agricole și de mediu

Plățile directe se vor acorda uniform tuturor agricultorilor care întrunesc condițiile de mai sus și înaintează o cerere de subvenție.Instituția abilitată să gestioneze aceste plăți directe comunitare este Agenția de Plăți și Intervenții (API).Una din condițiile esențiale pe care România trebuie să le îndeplinească pentru a absorbi aceste fonduri, pentru plățile directe, este crearea unui sistem care să asigure administrarea și controlul riguros al cererilor de subvenție astfel încît să se prevină fraudarea bugetului comunitar. Acest sistem se numește Sistemul Integrat de Administrare și Control (IACS) gestionat de API.Acest sistem cuprinde următoarele:

- Baza de date cu cererile de subvenție;
- Sistemul de identificare a parcelelor agricole;
- Registrul fermelor;
- Registrul animalelor;
- Sistemul de verificare și control;

O primă activitate de o deosebită importanță o constituie înregistrarea fermelor în Registrul Fermelor. Ordinul ministrului nr 302/25.04.2005 aprobă această activitate care urmărește înregistrarea tuturor fermelor (gospodăriilor) din România prin completarea unei cereri de înscriere. Agricultorii vor furniza datele de identificare personală și ale exploatațiilor pe care le conduc, precum și o listă cu toate parcelele agricole aflate în exploatare și mărimea acestora. Vor fi înregistrate și gospodăriile cu o suprafață mai mică de 1 ha.

Perioada de înregistrare a fermelor în Registrul Fermelor este de sase luni între **1 octombrie 2005 – 31 martie 2006.** Pentru reușita acestei acțiuni au fost mobilizați specialiști de la centele locale ale API, OJCA și DADR. Un rol important în această acțiune îl au toți primarii din comunele județului împreună cu agenții agricoli și alți specialiști de la centrele comunitare ale Consiliilor Locale.

Agricultori din județul Arad deschideți acum ușa pentru banii europeni înscriindu-vă în Registrul Fermelor !

Ing Zoriti Leonard
Oficiul Județean de Consultanță Arad

Lucrări de îngrijire la legumele din spații protejate

dr. ing. Petru Vărădie

Odată cu venirea toamnei, apar probleme noi pentru legumele din spații protejate, în primul rând datorită scăderii tempertauri, mai ales pe timpul nopții , precum și ca urmare a scăderii duratei zilei și a gradului de iluminare la nivelul plantei. În această perioadă apar frecvent condiții de formare a condensului, fapt care favorizează apariția unor atacuri produse de diferiți agenți patogeni, iar ritmul unor procese fiziologice scade considerabil.

Pentru a contracara o parte din aceste probleme trebuie să ne adaptăm noilor condiții și să întreprindem unele măsuri prin care să limităm efectele negative.

DIRIJAREA CONDIȚIILOR DE VEGETAȚIE

În perioada care urmează, este important să acționăm de așa manieră ca plantele să nu fie afectate de amplitudinile mari de temperatură, existente între noapte și zi. Prin urmare, la plantele termofile (tomate, castraveți, vinete etc.), seara vom închide solariile. Pe timp de zi, aerisirile trebuie făcute pe cât posibil pe sus și fără a crea condiții de formare a unor curenți puternici.

O circulație bună a aerului în jurul plantelor poate fi asigurată numai dacă toaletăm periodic plantele, înlăturând frunzele bătrâne sau cele bolnave.

Udatul este una din lucrările foarte importante. Lucrarea trebuie să se facă cu cantități reduse de apă, pentru a limita condițiile de formare a condensului și pentru a nu determina o scădere accentuată a temperaturii solului. Consumurile medii de apă în luna septembrie sunt : la tomate de 20 l/mp/săptămână, castraveți 17 l/mp/săptămână, vinete 13 l/mp/ săptămână etc.

Este important să nu udăm seara sau noaptea,cea mai bună perioadă din zi fiind dimineața.

DIRIJAREA CREȘTERILOR ȘI A FRUCTIFICĂRII

Pentru a determina o accelerare a proceselor de formare și maturare a fructelor este recomandat să cârnim plantele (să rupem vârfurile de creștere) .De asemenea, putem apela la lucrări de ciupit a copililor și de înlăturare a frunzelor bătrâne, pentru a facilita accesul luminii la nivelul fructelor.

O altă măsură, care poate contribui la accelerarea ritmului de fructificare o reprezintă tratamentele cu bioregulatori. Unul dintre aceștia este produsul Revital, care se poate aplica foliar în concentrație de 0,1 %.

Fertilizările faziale în această perioadă au un rol hotărâtor, mai ales la speciile termofile. Trebuie să acționăm în favoarea acumulărilor de zaharuri și pigmenți, acest lucru presupune folosirea unor îngrășăminte complexe bogate în potasiu.

Dintre îngrășămintele complexe, greu solubile, răspunde bine la aceste cerințe Cropcare 3, iar dintre cele solubile: Agriplant 4, Agriplant 2, Ferticare III, azotatul de potasiu.

Tot în această perioadă, se resimnte nevoia unor suplimentări cu calciu. În acest caz, putem apela la azotatul de calciu, iar la unele culturi, ca urmare a insuficienței luminii sau a unor excese de săruri, poate să apră carența de magneziu.

Carența de magneziu se observă cel mai frecvent la frunzele bazale și se recunoaște prin apariția unor îngălbeniri care contrastează cu nervurile colorate în verde intens. Se corectează prin fertilizări foliare cu azotat de magneziu.

PROTECȚIA FITOSANITARĂ

Condițiile de mediu din această perioadă sunt favorabile ciupercilor care au pretenții ridicate la umiditate. În principal, acestea sunt cele care produc putregaiuri (***Botrytis cinerea, Sclerotinia sclerotiorum*** etc.) sau mănări (***Phytophtora sp., Pseudoperonospora cubensis*** etc.).

În cazul putregaiurilor sunt eficiente produsele: Teldor 0,08%,Rovral 0,1%,Sumilex 0,1%,Calidan 0,15 %,Kasumin 0,15% etc.

Pentru combaterea ciupercilor care produc mănări, se poate apela la produsele: Quadris 0,08%. Aliette 0,2%, Previcur Energy 0,2-0,25% etc.

Unele produse au o bună acțiune preventivă pentru ambele tipuri de agenți patogeni, printre acestea amintesc: Quadris 0,08%,Rover 0,2%, Euparem Multi 50WP 0,25% etc.

Cine sunt vizații „Bătrânei Doamne”?

UTA pare blocată pe propriul teren. A susținut, până acum, trei partide acasă, totuși este, în continuare, în căutarea primei victorii în fața suporterilor în alb și roșu. FCM-ul reșițean a fost un adversar de bătut sâmbătă, deși a dat o replică bună în această dispută. A intervenit, însă, același percutant Claudiu Balaci, prin două reușite. Golurile lui, plus erorile de arbitraj, plus ratările echipei arădene în repriza secundă, au făcut ca, în cele din urmă, să se ajungă la împărțirea punctelor.

Alături de Balaci, o figură cen-rală a fost „centralul” Danșa, aces-a ușurând misiunea oaspeților.)ouă decizii importante („indirectă” din care s-a produs a doua realizare reșițeană, un penalty nea-ordat utiștilor) au fost luate, cre-em, eronat, adăugându-se la o erie de alte semnalizări mai mărunte -de pildă, o anumită îngăduință cu formația din Valea Domanului, la intrări destul de tari- ce au iritat publicul. Inițial, la cald, directorul sportiv Dorel Cura i-a acordat credit lui Danșa, dând și o declarație publică în acest sens. Apoi, judecând la rece, atent, fazele cu pricina, Comitetul Director al clubului a decis să înainteze un memoriu către Federație, vădit nemulțumit de prestația „cavalerului fluierului”.

Nemulțumirea caracterizează, oricum, și evoluțiile unora dintre fotbaliști. Mănăilă are în vizor câțiva jucători care i-au înșelat așteptările. Nu a dat nume („Când dau nume, e grav” - crede tehnicianul), nu vor fi excluși din lot, dar nici nu au o situație de invidiat. Din câte se pare, în categoria vizaților ar fi Anca, Sas, Georgiu, Hora și Băban.

Adrian Hărțău

În zadar. Arădenii au asaltat degeaba buturile adverse în ultimele minute, trupa lui Pelici conservând rezultatul.

Foto: Șt. Matyaș

Albe și negre

Lista neagră

Cinci etape i-au fost necesare antrenorului Dan Mănăilă pentru a se convinge că unii jucători nu merită un loc de titular în angrenajul „Bătrânei Doamne”. De aici și până la „decretarea” unei liste negre n-a fost decât un pas. Pe care „Mânzul” l-a făcut la finele celui de-al treilea joc fără victorie de pe teren propriu, din actualul campionat.

„Sunt extrem de nemulțumit de patru jucători, care nu vor mai avea creditul meu sub nici o formă. Nu se poate ca un jucător ca Enache, de 34 ani, să alerge mai mult decât x sau y” - a spus, printre altele, Dan Mănăilă după remiza cu FCM Reșița. În ciuda insistențelor ziariștilor, „principalul” utist s-a ferit să dea vreun nume. Și, poate e mai bine așa, pentru a nu destabiliza psihic o echipă și-așa „afectată” la acest capitol. Cu siguranță, cei vizați în acida declarație a lui Mănăilă, se simt și nu au altă alternativă decât să-și revizuiască atitudinea de jucători de fotbal profesioniști, dacă vor să mai facă parte din „familia alb-roșie”. Pentru că - normal, la urma-urmei - tehnicianul arădean va prefera să-i „curețe” pe neserioși, decât să fie el cel „curățat” de oficialii clubului, pentru lipsă de rezultate. N-ar fi rău dacă fiecare component al lotului s-ar simți vizat de cuvintele lui Mănăilă, deoarece, toți - unii, într-o mai mică măsură, alții... - au rămas datori în acest debut de sezon.

Incluzându-se singuri pe „lista neagră” și meditând la evoluțiile de până acum, utiștii ar da dovadă de caracter. Mai ales, dacă se va și vedea o schimbare în bine în jocul lor etapele următoare.

Daniel Scridon

enis de masă

Dana Dodean, dublă campioană națională de tineret

Arădeanca Dana Dodean, legitimată la C.S.Municipal, a devenit dublă campioană națională de tineret, competiția fiind organizată în orașul Bistrița, la finele săptămânii trecute. Dana a ocupat ocul 1 la dublu fete (cu Eliza Samara) și la dublu nixt (alături de fratele ei, Adrian Dodean), în vreme e la simplu s-a situat pe poziția a 6-a. Ceilalți eprezentanți ai grupării arădene s-au clasat după um urmează: Silviu Burza - locul 7 la simplu, Melinda Ciurcui - locul 5 la dublu mixt, Geanina Rotar și Sabina Igaș - locul 7 la dublu fete.

A. Hărțău

Lucia Crișan, victorioasă la Hunedoara

Începând de vineri și până duminică, Hunedoara a fost gazda unui concurs de tenis de câmp, desfășurat sub egida Federației de specialitate, în organizarea clubului Metalurgica. Cu acest prilej, Lucia Crișan (Astra Arad) s-a impus la categoria 16 ani, sportiva fiind antrenată de tatăl ei, Ionel Crișan. Lucia este elevă în clasa a IX-a C, la Liceul cu Program Sportiv din orașul nostru.

A.H.

BCR Open România - Ecouri

Dumitru Hărădău (director responsabil cu promovarea turneului, relațiile cu ATP, jucători și presă): „O asemenea competiție se cere pregătită din timp. Deja ne gândim la ediția următoare. Așa se întâmplă peste tot în lume. Lumea începe să înțeleagă ce înseamnă o întrecere de acest gen. Meritele aparțin, în primul rând, domnilor Ion Țiriac și Bogdan Enoiu, care au făcut din BCR Open România un spectacol. Ar mai fi de menționat dl. Cosmin Hodor, director tehnic al concursului, el preluând multe treburi importante. Jucătorii au avut asigurată ospitalitatea, fiind cazați la un hotel de 4 stele, iar transportul a fost garantat de 15 mașini Mercedes”.

Dan Petrescu (antrenor, fostă glorie fotbalistică): „Îmi place în mod deosebit tenisul, joc adesea cu Gică Hagi, Gică Popescu, Ilie Năstase sau Cristian Tudor Popescu. Întotdeauna am avut o admirație ieșită din comun pentru Ilie Năstase”.

A. Freer

Aniversarea „Ordinului Eșarfele Galbene”

La data de 15 IX 1980 lua naștere imul club de karate arădean - Arad arate Club - avându-i membrii fondatori Marius Murgu, Gabriel Hajas și Lucian ibac. Tot cu această ocazie s-a luat ecizia formării unei grupe de elită a ubului - Divizia Eșarfele Galbene - al ărui simbol era o eșarfă galbenă cu o eangă de cireș. În anul 2000, Divizia șarfele Galbene se transformă în Ordinul șarfele Galbene, singurul ordin de acest din țară, având scopul promovării elor marțiale și ale principiilor acestora.

În prezent din Ordin fac parte trei i arădene: **Arad Karate Club ele Galbene”**, condus de shinan briel Hajas Bucher, 6 Dan, **Banzai rate Club Arad**, condus de sensei Dan Duma, 5 Dan și **Budo Sport Arad**, condus de senpai Epure Claudiu Sabin, 2 Dan.

La festivitățile din acest an au participat circa 60 de membrii ai ordinului,ocazie cu care au depus jurământul de adeziune la ordin alți 23 de sportivi și a avut loc o demonstrație de kata, auto-apărare și kumite. Apoi, conform tradiției respectate în fiecare an, s-a alergat desculți și în kimonourile specifice spre locul unde s-au efectuat primele antrenamente în 1980, unde s-au adunat toate eșarfele pe ramurile copacului ordinului (sub acest copac aveau loc antrenamentele și tot aici s-a luat decizia formării primului club).

D. S.

Logică AJF-istă

Sezonul competițional 2005-2006 a adus arădenilor un inedit campionat de fotbal: aproape 60 de echipe din defunctele Promoție și Onoare au fost înghesuite într-o competiție numită pompos „Campionatul județean” (de parcă divizia D n-ar fi tot campionat județean). O fi bine, o fi rău, vom vedea pe parcurs și la sfârșit, însă sunt semne că multe echipe vor avea mari greutăți cu deplasările. Deja două s-au retras (Mănăștur și Ususău) și nici altele „nu se simt prea bine”.

Studiind atent componența seriilor, aparent constituite pe criterii geografice și topografice, n-am putut să nu-mi pun următoarele întrebări (pe care le adresez și onor conducerii AJF Arad):

- de ce comune învecinate precum Șagu și Felnac, Târnova și Tauț sau Șiria și Covăsânț sunt în serii diferite?
- pe ce criterii echipe din aceeași comună sunt unele în aceeași serie (Fântânele - 3 echipe în Seria A; Secusigiu - 3 echipe în seria B; Sintea Mare - 3 echipe în seria C), altele în serii diferite (Șicula - 2 echipe în seria D, o echipă în seria C); Târnova și Apateu - câte o echipă în C și una în D)?
- cum se poate ca două echipe din aceeași localitate, Lunca Teuz, să fie plasate în serii diferite (C, D), iar echipele din Țipari sunt în aceeași serie (C)?
- care este distanța dintre Curtici și Căpâlnaș și care sunt legăturile pe calea ferată sau rutieră între aceste localități diametral opuse ale județului Arad, plasate însă de (i)logica AJF în aceeași serie (A)?

Mă opresc aici (deocamdată) cu analiza găselniței numită „Campionatul județean”, cu regretul declarat că nu am reușit să pătrund în „puțul gândirii” celor (sau celui) care l-au inventat.

Dorin Ocneriu

Campionatul Județean - etapa a 5-a

Seria A

Zăbrani - Păuliș 2-4; Bârzava - Căpâlnaș Covăsânț - Ghioroc 6-4; Șagu - Mândruloc ; Săvârșin - Curtici 2005 1-0; Aluniș - Tisa uă 0-1. Fântânele a stat.

Clasament

Tisa Nouă	5	5	0	0	13-7	15
Păuliș	4	4	0	0	17-4	12
Mândruloc	4	4	0	0	16-3	12
Curtici	5	4	0	1	13-3	12
Săvârșin	5	4	0	1	12-8	1 2
Fântânele	4	2	0	2	5-8	6
Bârzava	5	2	0	3	7-11	6
Covăsânț	5	2	0	3	12-22	6
Zăbrani	5	1	0	4	13-15	3
Căpâlnaș	4	1	0	3	6-8	3
Aluniș	5	1	0	4	4-11	3
Șagu	5	0	0	5	5-14	0
Ghioroc	4	0	0	4	6-20	0

ureșul Ususău s-a retras din campionat

Seria B

Pecica - Inter Arad 6-0; Felnac - Peregul Mare (meci întrerupt în minutul 70); Sântana - Voința Macea II 2-5; Secusigiu - Zădăreni 2-1; Pro Nădlac - Munar 2-2; Sâmpetru German - Global Sport 5-2. Sânleani a stat.

Clasament

1. Sp. German	5	4	0	1	17-9	12
2. Pecica	4	3	1	0	14-4	10
3. Zădăreni	5	4	1	0	17-8	10
4. Secusigiu	5	3	0	2	9-8	9
5. Peregul Mare	5	2	1	2	11-6	7
6. Sânleani	4	2	1	1	11-10	7
7. Felnac	5	2	0	3	8-11	6
8. Inter	4	2	0	2	7-10	6
9. Macea	5	2	0	3	11-17	6
10. Munar	4	1	2	1	7-6	5
11. Nădlac	4	1	1	2	6-10	4
12. Sântana	5	1	1	3	12-19	4
13. Global Sport	5	0	0	5	6-18	0

● Mănăștureana Mănăștur s-a retras din campionat

Seria C

Apateu - Mâsca 3-0; Șiria - Seleuș 3-1; Chereleuș Lunca Teuz I 2-4; Flacăra Țipari - Șimand 4-3; Sintea Mare - Șicula 5-0; Satu Nou - Luceafărul Țipari 7-3. Partida Târnova - Nădab nu s-a disputat.

Clasament

1. Sintea Mare	5	5	0	0	22-8	15
2. Târnova	4	4	0	0	16-3	12
3. Satu Nou	5	4	0	1	20-12	12
4. Fl. Țipari	5	3	0	2	17-13	9
5. Apateu	5	3	0	2	10-5	9
6. Șiria	5	3	0	2	9-11	9
7. Mâsca	5	2	0	3	13-8	6
8. Lunca Teuz I	5	2	0	3	16-14	6
9. Nădab	4	2	0	2	10-12	6
10. Șimand	5	2	0	3	7-9	6
11. Seleuș	5	2	0	3	11-17	6
12. Șicula	5	2	0	3	7-13	6
13. Chereluș	5	0	0	5	5-17	0
14. Luc. Țipari	5	0	0	5	8-30	0

Seria D

Gurba - Cermei 5-0; Moneasa - Drauț 1-2; Șepreuș - Bârsa 9-0; Șomoșcheș - Lunca Teuz II 1-1; Șepreuș - Bârsa 9-0; Dezna - Bocsig 5-0; Tauț - Buteni 8-0; Vârfurile - Bocsig 0-0.

Clasament

1. Lunca Teuz II	5	4	1	0	17-3	13
2. Berechiu	5	3	2	0	18-8	11
3. Dezna	5	3	2	0	17-8	11
4. Gurba	5	3	1	1	14-8	10
5. Tauț	5	3	0	2	19-12	9
6. Vârfurile	5	2	1	2	9-4	7
7. Drauț	5	2	1	2	12-17	7
8. Buteni	5	2	1	2	8-13	7
9. Șepreuș	5	2	0	3	13-8	6
7. Cermei	5	2	0	3	7-11	6
9. Bocsig	5	2	0	3	7-13	6
12. Șomoscheș	5	1	1	3	5-11	4
13. Moneasa	5	1	0	4	7-16	3
14. Bârsa	5	0	0	5	2-21	0

SOCIETATE COMERCIALĂ ANGAJEAZĂ

- Director vânzări
- Responsabil marketing
- Asistent import (engleză, italiană)
- Agenți comerciali

CV la Arad, OP 9 CP 111.

(6789415)

S.C. General Customs Builder SRL

Arad, str. George Barițiu nr. 17, Tel/fax: 0257-210.260

ANGAJEAZĂ

- zidari finisori
- lăcătuși montatori
- dulgheri
- muncitori necalificați
- instalatori sanitari

INFORMAȚII SUPLIMENTARE între orele 8-15, în Arad **str. Gh. Barițiu nr. 17, tel. 0257-210.260, 0788.219.098.**

(com. 1995/2005)

Solaris Trading

SCOATE LA CONCURS pentru cea mai modernă fabrică de ferestre PVC în sistem termoizolant din Europa de Est, situată în Arad, Câmpul Liniștii nr. 1A, **URMĂTOARELE POSTURI:**

DIRECTOR ACHIZIȚII

COD DA

Cerințe minimale:
- studii superioare (tehnice sau economice)
- capacitate de a lucra în echipă
- disponibilitate la deplasări în țară și străinătate
- rezistență la stress
- capacitatea de a lua decizii rapide
- cunoștințe engleză/germană
- abilități PC
- permis categoria B

Se oferă:
- pachet salarial motivant
- mediu de lucru la standardele Comunității Europene
- training de specialitate
- oportunitatea dezvoltării carierei profesionale

ÎNCĂRCĂTOR DESCĂRCĂTOR
- Salariu atractiv

Telefon: 0257/284.125; 272.131, Fax 0257/272.230 (6789414)

În atenția angajatorilor (persoane fizice și juridice) și a furnizorilor de servicii medicale aflați în relație contractuală cu CASA DE ASIGURĂRI DE SĂNĂTATE ARAD.

Dovada calității de asigurat la F. N. U. A. S. S. se face cu vigneta sau adeverința eliberată prin grija Casei de Asigurări de Sănătate la care contribuie asiguratul.

Legislația în domeniu prevede ca aceste documente să fie înlocuite cu cardul electronic de asigurat.

La momentul de față stocul de vignete al CAS Arad este aproape epuizat, de aceea în continuare dovada calității de asigurat se va face prin adeverință eliberată de CAS Arad în acest scop.

ACEASTĂ ADEVERINȚĂ SE ELIBEREAZĂ LA CERERE ȘI SE VA PREZENTA ÎN URMĂTOARELE FORME:

1. **pentru persoanele fizice și liber profesioniștii** care nu au calitatea de angajați și se asigură direct la casă, adeverința va fi nominală;

2. **pentru angajați (și co-asigurații lor)** eliberarea adeverinței care atestă calitatea de asigurat a salariaților se va face pe numele angajatorului, la cererea acestuia, în situația în care a achitat integral și la zi obligațiile către F. N. U. A. S. S. și a depus lista nominală a salariaților asigurați la C. A. S. Arad. În situația în care salariatul necesită servicii medicale, angajatorul îi va elibera o copie după adeverința care atestă calitatea de asigurat și un document că solicitantul este salariatul său.

La medic, asiguratul va prezenta adeverința eliberată de Casa de Asigurări de Sănătate și actul din partea angajatorului (pentru angajați) care confirmă că persoana respectivă esfe angajatul său (sau co-asigurat al unei persoane angajate).

Director economic - ec. Angela Cosma (com. 5886/2005)

SC EXPERT SA Arad

În calitate de lichidator al debitoarei **BSF TRADE SRL Arad**, numit prin încheierea judecatorului sindic nr.1009/02.11.2000, dată în dosarul de faliment nr. 3835/2000, aflat pe rolul Tribunalului Arad, scoate la vânzare prin licitație publică cu strigare următoarele bunuri:

Descrierea bunului	Pret de pornire
Autoturism **DAEWOO CIELO G15MF**-culoare ALB CASABLANCA, an fabricație 1996,cutie de viteze Automata, în stare de functionare	**13.000 lei RON (130.000.000lei ROL)**

Licitația va avea loc în ziua de **Vineri, 07.10.2005 orele 10.00**, la sediul lichidatorului EXPERT SA din Arad, str. Bolintineanu nr.5 (colț cu blv. Vasile Milea).

Pentru a fi admiși la licitație, participanții trebuie să achite în prealabil o garanție de participare egală cu 10% din prețul de pornire, adică 1 300 RON În caz de neadjudecare, garanția se returnează.

Persoana de contact pentru relații suplimentare și organizarea vizionarii autoturismului: Dl. Nicolae Gheranescu (tel. 0257-259740 sau 0722-666740).

(C.A.1035/2005)

EVW Holding

Unic importator **DAF** în Romania

ANGAJEAZĂ

Pentru reprezentanta Arad

REPREZENTANT COMERCIAL CAMIOANE

și

REPREZENTANT COMERCIAL ANVELOPE

Condiții:
- -Cunostinte tehnice în domeniu auto,
- -Cunostinte operare calculator (Word, Excel, Internet),
- -Domiciliu stabil în Arad,
- -Bune abilități de comunicare,
- -Rezistentă la muncă în condiții de stres,
- -Experientă în domeniu constituie avantaj

Se oferă: pachet salarial atractiv, pregătire tehnică în cadrul firmei, mediu de lucru intr-o echipa tânără și dinamică.

Persoanele interesate vor trimite un Curriculum Vitae la adresa de e-mail daniel.mottaicek@dafarad.ro

(6789419)

Andromeda Service SRL

str. Gorunului nr. 24, Arad

ANGAJEAZĂ

- ✱ Sudori electric și autogen
- ✱ Excavatoriști

tel. 256.858; 218.660; 0723.340.082

(6789416)

S.C. DITRE INTERNAȚIONAL SRL

ANGAJĂM

tâmplari cu experiență

SE OFERĂ salarizare avantajoasă, bonuri de masă, transport gratuit.

INFORMAȚII LA nr. de telefon 0257/216610, sau la sediul societății, respectiv Zona Industrială N-V, DN7, vis-a-vis de S.C. Laguna Light SRL.

(com./09.2005)

PIASTRELLE

Pasiune pentru detaliu

Prezentați acest cupon în oricare din magazinele PIASTRELLE și aveți

5% DISCOUNT

(c.1119/2005)

Arad: Calea Timișoarei nr.50/ 0257 287 630; Calea Radnei nr. 198-200/ 0257 369 133; **Timișoara**: Str. Simion Bărnuțiu bl.11/ 0256 287 556 Str. Iuliu Maniu nr.47/ 0256 245 839; **Lugoj**: Str.Timișorii nr. 90/ 0256 355 407

„Precizia" SCM

cu sediul în Arad, str. Banu Mărăcine nr. 22, telefon/fax: 280.601, **dorește să obțină autorizație de mediu pentru următoarele puncte de lucru din Arad:**

■ **str. SPORTURILOR nr. 8, bloc 23, ap. 41/A, telefon: 230.084**, unde se desfășoară activitatea de fabricare a bijuteriilor și articolelor similare din metale și pietre - 3622 în scopul prestărilor de servicii, având ca principale faze ale procesului tehnologic următoarele: confecționarea manuală de bijuterii din aur și argint, topirea în creuzete a aurului și metalelor de aliere, turnarea, laminarea și finisarea obiectelor din aur.

Măsuri de protecție a factorilor de mediu: • apă: rețeaua de canalizare menajeră; • aer: ventilator, hotă; • gestionarea deșeurilor: pubele, reciclare la Institutul de Cercetări în Chimie Raluca Ripan Cluj-Napoca.

■ **str. DRAGALINA nr. 38, ap. 43, telefon: 280.578**, unde se desfășoară activitatea de fabricare a altor articole de îmbrăcăminte (exclusiv lenjerie de corp) - 1822 în scopul prestărilor de servicii - croitorie comandă.

Măsuri de protecție a factorilor de mediu: • apă: rețeaua de canalizare menajeră; • gestionarea deșeurilor: pubele.

Observațiile publicului formulate în scris/informațiile privind potențialul impact asupra mediului se depun/pot fi consultate la sediul Agenției de Protecția Mediului Arad, Bd. Dragalina nr. 16, telefon: 280.331, în timp de zece zile lucrătoare după data publicării prezentului anunț.

(6789422)

RESTAURANT Casa Italia

Nou!

VĂ AȘTEAPTĂ CU DRAG

în fiecare seară de la ora 22,00, cu un program de muzică populară și manele, interpret Daniel Dinescu și formația sa.

În fiecare joi avem invitați cântăreți de onoare din București. **TOTUL LIVE 100%.**

REZERVĂRI SE FAC LA TEL. 0257-286.313; 0745-631.144, DUPĂ ORA 18,00.

De asemenea, **ORGANIZĂM NUNȚI, BOTEZURI, MESE FESTIVE.** (6789418)

VÂNZARE

S. C. Euroconsult SRL
Lichidator judiciar al
S. C. Classic Trading SRL
cu sediul în Chișineu Criș, str. Înfrățirii FN, jud. Arad
Scoate la vânzare prin licitație publică:
utilaje specifice industriei textile (mașini de cusut).

Licitația va avea loc joi, 22.09.2005, ora 9,00, la sediul S. C. Euroconsult SRL, str. Gheorghe Popa nr. 7, Arad. Informații sup[illegible] mentare la sediul S. C. Euroconsult SRL sau la telefon 0721 227.761; 0257/228.505.

Înscrierea la licitație se face până miercuri, 21.09.2005, o[illegible] 16,00, garanție de participare la licitație 10% din valoarea bunulu[illegible] În caz de neadjudecare, licitația se va repeta în fiecare j[illegible] (respectiv 22.09.2005, 29.09.2005, 06.10.2005, 13.10.2005) [illegible] 9,00, iar înscrierea la licitație se va face până în preziua licita[illegible] (respectiv 28.09.2005, 05.10.1005, 12.10.2005), ora 16.00.

Informații suplimentare la tel. 0257/257.143 sau 0257/206.335.

(com./09.20[illegible])

HOTEL Parc Moneasa

OFERĂ PACHETE TURISTICE complete la prețuri avantajoas[illegible]

- **O săptămână de refacere: 7 zile - 180 RON**
- **Refacere prin tratament: 10/14 zile - 499/690 RON**
- **Odihna la un preț blând: 5 zile - 159 RON**
- **Săptămână de miere: 7 zile - 999 RON**
- **Vacanță de toamnă all inclusive: 7 zile - 690 RON**
- **Week-end de toamnă: 2/3 zile 109/169 RON**
- **O săptămână de toamnă: 7 zile - 339 RON**
- **Drumeții și relaxare: 6/10 zile - 295/635 RON**

Informații și rezervări tel: 0257-313.231; 0257-212.339; 0722-290.45[illegible]

S.C. CET ARAD S.A.

ANUNȚĂ CONSUMATORII DE ENERGIE TERMICĂ:

TOATE DEFECȚIUNILE și PROBLEMELE CURENTE pot fi anunțate la următoarele numere de telefon:

NUMERE-DISPECERAT

PROGRAM NON-STOP:
231.367; 231.627, 0357-412.244 0357 / 412.233

RELAȚII CU PUBLICUL 307.784

REGISTRATURĂ 307.790

SERV. ABONAȚI pentru probleme de facturare: 307.781

(COM./09.2005)

Clubul Presei

ANGAJEAZĂ

bucătari și ajutori bucătari

Telefon 0745.272.111

VÂNZĂRI APARTAMENTE O CAMERĂ

Vând apartament 1 cameră + dependințe, nou superamenajat, str. Egalității nr. 21, Grădiște, 17.500 Eu. Telefon 0722.344.705. (31428)

Vând apartament una cameră, et. II, zona gării, 25.000 Euro. Telefon 0766.722.173. (30555)

Vând apartament 1 cameră, bucătărie, WC, central, et. 2, preț 25.000 Eu. Telefon 282382, 0723.990.470. (30572)

Vând garsoniere, Micălaca, Alfa, Vlaicu, 18.000 Euro. Telefon 0727.982.469. (30768)

Vând apartament 1 cameră, 24.000 Euro. Telefon 0727.982.469. (30768)

Vând apartament 1 cameră, Vlaicu, 20.000 Euro. Telefon 514699; 0744.934.117. (30843)

Vând garsonieră cf. 1, pe str. Poetului. Telefon 0744.683.164. (30959)

Vând urgent apartament 1 cameră, bucătărie, hol, baie, decomandat, et. 2, Confecții, ocupabil imediat, 14.800 Eu. Telefon 0746.149.546. (30901)

Vând garsonieră, confort I, Vlaicu, amenajată, mobilată, (frigider, aragaz), et. I, 20.500 Euro. Telefon 0743.798.287. (31253)

Vând garsonieră, et. 4/4, mobilată, zona Miorița. Telefon 259090; 0722.349.092. (31237)

Vând urgent garsonieră confort 2, 6 Vânători, superamenajată, preț 13.500 EU negociabil. Telefon 0740.508.574, 0741.192.793. (31267)

Vând urgent apartament 1 cameră, Micălaca, decomandat, 50 mp, amenajat, (ne)mobilat, negociabil. Telefon 279229; 0744.386.741. (30844)

Vând garsonieră Romanilor, zona blocurilor Patria, et. 1. Informații telefon 287299 după ora 19 sau 0744.511.026. (30953)

Vând apartament 1 cameră, Bd. Revoluției, Podgoria, 33.000 EU. Telefon 0722.292.559. (30122)

Vând garsonieră, centru, parter, localitatea Vladimirescu, jud. Arad. Telefon 514592 sau 0743.034.895. (31287)

Vând garsoniere la UTA, amenajate și mobilate la cheie, preț 12.500 Euro. Telefon 0744.841.105. (31312)

Vând apartament la casă, 1 cameră, bucătărie, baie, curte 60 mp, anexa 50 mp, 22.500 Eu. Telefon 0722.728.002. (31383)

Vând urgent garsonieră cf. 1, Fortuna, bloc fără probleme. Telefon 0257-242982, 0740.022.271. (UTA, 1286)

VÂNZĂRI APARTAMENTE DOUĂ CAMERE

Ocazie! Vând apartament 2 camere, Micălaca, str. Batiștei, bl. 568, parter înalt, 27.500 Eu. Telefon 0722.344.705. (31428)

Vând apartament 2 camere, Micălaca, Alfa, Vlaicu, Confecții, Aradul Nou, 26.000 Euro-31.000 Euro. Telefon 0727.982.469. (30768)

Vând apartament 2 camere Fortuna, 50 mp, 23.500 EU fix. Telefon 272226, 0745.135.555. (30464)

Vând apartament 2 camere, 2 balcoane, 77 mp, decomandat, confort I, ocupabil, et. IV, Aradul Nou, 28.000 Euro. Telefon 0722.606.527. (31213)

Vând apartament 2 camere, Micălaca, str. Mioriței, et. II, 30.500 Euro. Telefon 0744.849.390. (31253)

Vând apartament 2 camere, Romanilor, et. II, 28.500 Euro. Telefon 0723.199.579. (31253)

Vând 2 apartament cu 2 camere, et. II, amenajat ultramodern, confort I, Vlaicu, preț 32.500 Euro, negociabil. Telefon 259090; 0722.349.092. (31237)

Vând (schimb) apartament 2 camere zona Miorița, cu apartament 3-4 camere. Telefon 368519 după ora 16; 0744.540.808. (31270)

Vând apartament 2 camere confort 2, Vlaicu, Fortuna, etaj 3, liber, 21.000 EU. Telefon 279718, 0744.542.931. (31276)

Vând (schimb) apartament 2 camere, colonia UTA, parchet, gresie, faianță, ușă intrare nouă, geamuri PVC și rolete, contorizat apă + căldură, bucătărie modificată, bloc cărămidă, acoperiș țiglă, et. IV, zonă liniștită și cheltuieli mici. Telefon 349589; 0745.416.873. (31256)

Vând apartament 2 camere, bucătărie, baie, amenajat modern, s-77 mp, pe Mărășești, preț 46.000 Euro, negociabil. Telefon 259090; 0722.349.092. (31317)

Vând apartament 2 camere, zona Fortuna, preț la vedere, negociabil. Telefon 260129; 0743.084.436. (31326)

Vând apartament 2 camere, Vlaicu, bl. Z.3, et. 4/4. Telefon 0741.642.693. (31343)

Vând apartament 2 camere, bucătărie, baie, pivniță, terasă, grădină, Eminescu 48, 60.000 Eu, negociabil. Telefon 0747.967.919, 284278. (31384)

Vând apartament 2 camere (Praporgescu), demisol. Telefon 288384. (31387)

Vând apartament 2 camere, demisol, fără Legea 112, renovat recent, preț acceptabil. Telefon 0743.302.030. (31401)

Ocazie! Vând apartament 2 camere, semidecomandat, Micălaca, recent renovat, cu termotecă, geamuri termopan, ușă blindată și inclusiv mobilat, et. 2, preț 35.000 Eu, negociabil. Telefon 0744.438.415. (31405, 31406)

Vând urgent apartament 2 camere, cf. 2, Fortuna, complet contorizat, climă. Telefon 0257-242982, 0740.022.271. (UTA, 1286)

Vând apartament 2 camere, decomandat, îmbunătățit, Vlaicu, zona Y, 36.000 Eu, negociabil. Telefon 0722.367.219, 243738. (31420)

Vând urgent apartament 2 camere, cf. 1, parter, Micălaca-Orizont, modificări interioare, termopan, zidărie sticlă, laminat, uși interioare MDF, amenajat de lux, preț 33.800 Eu, negociabil. Telefon 0722.272.959. (31435)

VÂNZĂRI APARTAMENTE TREI CAMERE

Vând (schimb cu casă), apartament 3 camere decomandat, 2 balcoane, contorizat, interfon, bloc X34, preț 31.000 EU negociabil. Telefon 240494, 0723.061.715. (30618)

Vând apartament 3 camere, Micălaca, Alfa, Vlaicu, negociabil. Telefon 0727.982.469. (30768)

Vând apartament 3 camere, decomandate, 2 băi, 2 debara, garaj, boxă, et. I, zona 300, preț 42.000 Euro, negociabil. Informații 0741.051.659; 213410. (30800)

Vând apartament 3 camere, et. 3/4, zona Vlaicu, str. Fluturilor, bl. 12, parchet, gresie, faianță, boxă, contorizat apă + căldură + interfon, 27.000 Euro, negociabil (fără ipotecar). Telefon 289030, 0724.983.915. (30719)

Vând apartament 3 camere str. T. Vladimirescu, 52.000 EU sau schimb cu casă central. Telefon 234490. (30614)

Vând apartament 3 camere decomandat, 2 balcoane, unul la bucătărie, confort I, zona Vlaicu. Informații telefon 242582, 0357-407337, 0766.530.551. (Ag. UTA, 1274)

Vând apartament 3 came-re, et. IV/IV Micălaca, str. Imașului. Telefon 0723.604.395. (31257)

Vând apartament 3 camere, confort II, parter, Vlaicu, s-61 mp, ocupabil imediat, accept credit ipotecar, preț 30.000 Euro, negociabil. Telefon 259090; 0722.349.092. (31237)

Vând apartament 3 camere, Micălaca bl. 530, sc. A, gresie, faianță, contorizat. Telefon 0723.785.902. (1282, UTA)

Vând apartament 3 camere, et. 3, Miorița sau schimb cu 4 camere. Telefon 218253. (31061)

Vând apartament 3 camere confort I, decomandat, Calea Aurel Vlaicu, bloc Z24, etaj I, parchet, centrală termică, geamuri termopan, boxă amenajată. Telefon 271042. (29988)

Vând apartament 3 camere decomandat, îmbunătățit, climatizare, Vlaicu, Lebăda, accept credit. Telefon 0740.250.411, 0357-417722 seara. (30238)

Vând apartament 3 camere, 100 mp, amenajat modern, et. IV, cartier Alfa, preț 38.000 Euro, negociabil. Telefon 0723.150.265. (29929)

Vând apartament 3 camere, zona UTA. Telefon 0788.309.236. (30500)

Vând apartament 3 camere, decomandat, Alfa, lângă stație tramvai, parter înalt, posibil privatizare, aranjat modern, parchetat, gresie, faianță nouă, geamuri schimbate, termotecă, 45.000 Eu, negociabil. Telefon 258038, 0745.615.829. (30170)

Vând apartament 3 camere, Vlaciu, confort I, decomandat, îmbunătățit, 40.000 Euro, negociabil. Telefon 0723.226.533. (31300)

Vând apartament 3 camere, confort I, decomandat, contorizat total, Vlaicu, bl. X34/1, et. III, 32.000 Euro, negociabil. Telefon 0722.579.862. (31341)

Vând apartament 3 camere, Chișineu Criș, decomandat, et. I, preț 45.000 Euro. Telefon 350102. (464, Criș)

Vând apartament 3 camere, Lipova, ultracentral, decomandat, rigips, tavane false cu spoturi, faianță, gresie, parchet, uși, geamuri noi, ne(mobilat), încălzire proprie, negociabil la vedere, cu (fără) utilități, garaj. Telefon 0722.367.219. (31420)

VÂNZĂRI APARTAMENTE PATRU CAMERE

Vând apartament 4 camere, Vlaicu, la I-uri și Z-uri, s.130 mp, 48.000 Euro, negociabil. Telefon 0727.982.469. (30768)

Vând apartament 4 camere, decomandat, amenajat, termotecă, Micălaca. Informații 0745.360.725. (30798)

Ocazie! Vând apartament 4 camere, decomandate, etaj 4, bloc cărămidă, 111 mp, balcon 10 m, boxă, zona Podgoria, 37.000 EU. Telefon 279718, 0744.542.931. (31276)

Vând apartament 4 camere, et. 3, Lipova sau schimb cu 2 camere + diferență. Telefon 561310, 562053. (Lipova, 333)

VÂNZĂRI CASE

Vând casă mare, cu toate utilitățile și HALĂ MARE, Gai. Telefon 275277. (29586)

Vând casă cărămidă, 3 camere, 150 mp locuibil, încălzire centrală, facilități, 750 mp grădină, 6 Vânători, 53.000 Eu, negociabil. Telefon 0745.895.483. (UTA, 1219)

Vând urgent casă 3 camere + 2 holuri + bucătărie + grădină front stradal 30 ml, 6-700 mp, str. Cetății nr. 4. Telefon 0741.291.406, 0745.862.042. (30176)

Vând casă în Vladimirescu, 3 camere, apă, gaz, grădină, 1.100 mp. Telefon 251392, 0721.716.143. (30690)

Vând casă 2 camere, bucătărie, cămară, baie, anexe, încălzire gaz metan, suprafața utilă 60 mp, suprafața totală teren 260 mp. Telefon 213357, 0744.690.169. Arad, str. O. Goga. nr. 59/A. (30733)

Vând casă cu anexă Aron Pumnu, nr. 72. Telefon 273818. (30739)

Vând casă în localitatea Odvoș la șosea, 2500 mp, ideal privatizare, preț 14.000 EU. Telefon 0724.972.704. (30762)

Ocazie! Vând casă modernă, piscină, gazon, 2 garaje, alarmă, mobilată, toate utilitățile la cheie, zonă neinundabilă, str. Iosif Nădejde, nr. 3. Telefon 0745.104.215. (30800)

Vând casă P+M, Aradul Nou, zonă liniștită, 210 mp. utili, construcție 2004-2005, 3 dormitoare, 3 băi, bucătărie, sufragerie, zonă de zi, birou, arhitectură și finisaje moderne, curte, garaj, preț la vedere. Informații telefon 0745.947.771. (30800)

Vând casă mică cu teren 635 mp, în Grădiște, între case, preț 38.000 Euro, negociabil. Telefon 259996, după ora 16; 0745.656.635. (30778)

Vând casă locuibilă în Tăgădău, 4 camere + anexe, curte asfaltată, poartă fier, 14.500 Eu. Telefon 322407. (20978)

Vând urgent în Ghioroc, casă 5 camere, grădină. Telefon 461392. (31036)

Vând casă modestă cu teren de 800 mp, str. Lipovei, nr. 30, preț 75.000 EU. Telefon 0721.471.246. (30998)

Vând casă str. Blanduziei colț cu str. Kogălniceanu, 135 mp, bună pentru privatizare, preț 48.000 EU. Telefon 0723.779.355. (30998)

Vând casă în Sântana, str. Aurel Vlaicu, nr. 28. Informații telefon 463446. (Ag. Sântana, 273)

Vând casă în Curtici, toate utilitățile. Telefon 0740.183.918, preț 65.000 EU. (31158)

Vând urgent casă Aradul Nou, toate utilitățile st 1440 mp. Telefon 256128, 0745.239.523. (31230)

Vând casă 3 camere, dependințe, Grădiște, str. Orient nr. 1, preț 43.000 EU. Telefon 0740.202.490. (30980)

Vând casă 4 camere, baie, bucătărie, P+M, total 720 mp, construit 200 mp, fs 16 ml, Micălaca, 95.000 EU negociabil. Telefon 272226, 0745.135.555. (30764)

Vând casă în Sântana, apă, gaz, central. Telefon 0257-463252, 0741.507.616. (30702)

Vând CASĂ amenajată modern, 3 camere; SPAȚIU COMERCIAL în curte, str. Șiriei. Telefon 0723.604.395. (31257)

Vând casă în Conop, nr. 55, cu grădină 0,5 ha. Informații Pecica, nr. 1116, telefon 468082. (1281, UTA)

Vând casă, Calea Radnei, ideal privatizare, preț 60.000 Euro, negociabil. Telefon 259090; 0722.349.092. (31237)

Vând casă 3 camere + pivniță, Dobrogeanu Gherea, preț 55.000 EU. Telefon 0723.308.286. (31273)

Vând casă cu etaj + grădină cărămidă, recent renovată, modern, Sânicolau Mic, zonă bună, 100.000 EU ușor negociabil. Telefon 0788.578.921. (31227)

Vând casă mare cu grădină, localitatea Moroda, nr. 422. Informații 214681; 0722.491.967. (30709)

Vând casă de vacanță, în Podgorie, zonă deosebită, 9.000 Eu. Telefon 0744.789.751. (30950)

Vând casă din cărămidă, transformată în spațiu comercial cu toate utilitățile, pe str. Brezoianu. Telefon 0744.507.226. (UTA, 1188)

Vând vilă, zona Intim, 350 mp suprafața construită, 236.500 EU negociabil. Telefon 0740.171.366. (30209)

Vând casă, Sâmpetru German nr. 56. Informații nr. 336. Telefon 0257-439155. (30494)

Vând CASĂ cu grădină și LOC de CASĂ în suprafață de 1439 mp, ambele în orașul INEU. Telefon 0745.377.674. (30342)

Vând casă Pâncota, str. Gării 8, 2.400 mp, excelent pentru firmă. Telefon 0257-282086. (30099)

Vând vilă, Grădiște, ultramodernă, automatizări, termopan, 195.000 Euro. Telefon 213192; 0722.257.409. (31261)

Vând casă, ultracentral, 777 mp teren, posibilitate gaz, 210.000 Euro.Telefon 213192; 0722.257.409. (31261)

Vând casă 3 camere dependințe, anexe gospodărești, teren 1200 mp, pe str. Șaguna, nr. 46. Telefon 256854. (30991)

Vând apartament 3 camere, la casă, central, + grădină și terasă (300mp) + demisol de 200 mp, sub casă, pretabil, vad bun comercial, 59.500 Euro, negociabil. Telefon 272226; 0745.135.555. (31280)

Vând casă în Vladimirescu 3 camere, bucătărie, coridor, loc de baie, suprafață totală 1.100 mp, front stradal 45 ml. Telefon 0747.513.448; 251392. (31314)

Vând casă mare cu grădină în Arad, str. Gh. Doja, nr. 118. Informații telefon 0743.558.959. (31315)

Vând (schimb) casă mare (duplex), Grădiște, 6 camere, 2 băi, utilități, preț 88.000 Euro. Telefon 0741.202.268. (31321)

Vând casă compusă din 2 apartamente, cu câte o cameră și dependințe, suprafață totală 150 mp, cu L.10, str. Bușteni, 30.000 Euro. Telefon 0726.107.662. (31345)

Vând casă în localitatea Sânmartin, nr. 223, grădină mare, curte mare, încălzire centrală pe lemne. Telefon 536756. (31347)

Vând casă nouă din cărămidă, 5 camere, mansardă, încălzire centrală, Zimandul Nou, 12 km Arad, preț la vedere. Telefon 0257-380135; 0746.175.657. (31369)

Vând central, casă deosebită, accept credit ipotecar. Telefon 256279; 0727.767.510; 0743.108.066. (31374)

Vând casă în Chișineu Criș, utilități, preț 45.000 Euro. Telefon 350102. (463, Criș)

Vând urgent casă în Pâncota. Telefon 466100. (Pâncota, 254)

Vând casă în Șiria, la șosea. Telefon 0745.562.946. (31409)

Vând urgent casă Iratoș nr. 401, 12.000 Eu. Telefon 0747.116.029. (31423)

VÂNZĂRI SPAȚII

Vând SPAȚIU, parter, ultracentral, 91 mp, 34.000 EU. Telefon 0742.325.159. (30682)

Vând COMPLEX de BIROURI ultracentral, s.t-1804 mp, sc-1.000 mp, f.s. 50/36 ml, posibil alte destinații. Telefon 259090; 0722.349.092. (31237)

Vând SPAȚIU COMERCIAL central, compus din parter 60 mp amenajat și demisol 190 mp în curs de amenajare. Telefon 0721.411.521. (30613)

Vând HALĂ 500 mp + teren 1000 mp cu dotări și două spații comerciale, Voinicilor, nr. 34. Telefon 0722.292.559. (30123)

Vând HALĂ METALICĂ în suprafață de 450 mp, pe rampă CFR (cu acces auto) în Arad, pe Calea 6 Vânători. Informații telefon 0722.249.470. (30182)

VÂNZĂRI TERENURI

Vând 10446 mp teren intravilan, Aradul Nou, 60 ml. front stradal, trifazic, apă, gaz. Telefon 0723.029.551. (31324)

Vând 22400 mp, zona Sere-Grădiște. Telefon 0744.350.815. (30905)

Vând 1500 mp, Grădiște, prelungirea străzii Zărandului, 20 Euro/mp. Telefon 0722.316.378. (30905)

Vând teren intravilan, Mândruloc, 1450 mp, f.s. 14 ml, apă, gaz. Telefon 216180. (30794)

Vând terenuri în zonele Cermei, Iratoș, Pecica, Vinga, Utviniș, Zădăreni, Cruceni, Galșa, Ineu. Telefon 0727.982.469. (30768)

(Continuare în pagina 12)

(Urmare din pagina 11)

Vând teren intravilan 253 mp, str. C. Curcanul, nr. 28, preț 37.500 Euro, negociabil. Informații 0745.104.215. (30890)

Vând teren intravilan 2750 mp cu casă modestă, zona Viilor, la șosea. Telefon 0745.232.516. (31042)

Vând teren intravilan localitatea Sânleani, suprafața 830 mp, preț 28.000 EU. Telefon 0721.471.246. (30998)

Vând teren intravilan 800 mp Micălaca, str. Podgorie, preț 70 EU/mp. Telefon 0721.471.246. (30998)

Vând loc casă 700 mp, str. Filotei, nr. 8, Cartier Silvaș, 15.000 EU. Telefon 0741.968.780. (31143)

Vând teren construcție casă, Aradul Nou, suprafața 375 mp. Telefon 0722.226.403. (31104)

Vând teren zona industrială Nădab, 2400 mp. Informații telefon 352687 sau 0746.174.677. (31223)

Vând teren intravilan 500 mp, Cartier Milan Tabacovici. Telefon 211710, 0722.457.098. (30745)

Vând teren intravilan 1500 mp în Stațiunea Moneasa. Telefon 0722.247.941. (29889)

Vând terenuri intravilane pentru construcții în Micălaca, Vladimirescu, Mândruloc, suprafețe diferite, 500-3200 mp, utilități, preț între 8-30 Euro/mp. Telefon 259090; 0722.349.092. (31237)

Vând urgent teren în Pârneava 1200 mp, 45 Euro/mp. Telefon 0724.333.223. (30354)

Vând pământ 3,14 ha tarlaua 119, Romgera Sântana, 1700 Euro/ha. Telefon 253470. (30880)

Vând 2 locuri de casă în comuna Fântânele. Informații telefon 456273, 288242 după ora 20. (31130)

Vând urgent 1,6 ha teren situat la intersecția DN Arad-Oradea cu Sântana-curtici, toate utilitățile. Telefon 0744.337.110. (31068)

Vând teren 9.600 mp Micălaca, în spate la Peugeot. Telefon 0722.292.559. (30122)

Vând 3,5 ha teren arabil în Asociația Scânteia. Telefon 0722.417.397. (31286)

Vând 3 ha vis-a-vis de Expo Arad, 26 Euro/mp, f.s.58 ml. Telefon 253364; 0722.257.409. (31261)

Vând urgent 10 ha pădure cu CF, zona Radna. Telefon 0744.775.846. (31356)

Vând 1,30 ha teren Zimandul Nou, extravilan. Telefon 0257-380135; 0746.115.657. (31369)

Vând teren agricol, suprafața 110 ha - compact, intabulat, acces stradă pietruită, în I.A.S. Scânteia - ferma nr. 1 Șimand. Informații telefon 0742.025.830. (31?86)

Vând loc de casă comuna Sânleani, suprafața 1.080 mp, preț negociabil. Telefon 0740.187.108.(31399)

VÂNZĂRI AUTO

Vând BMW 320 Diesel, an 2000, înmatriculat AR, impecabil, 10.200 Eu. Telefon 0722.344.705. (31428)

Vând Dacia Berlină, injecție + gaz, an 2000, preț 2.550 Eu negociabil. Telefon 0740.776.151. (30555)

Vând Opel Corsa 1,2 benzină, climpă, ABS, jante aluminiu, alarmă, stare excelentă. Telefon 0744.844.127, 0744.774.647. (30629)

Vând Autoutilitară marca Fiat. Telefon 384074. (30711)

Vând motor tractor U-650, stare excepțională. Telefon 0744.916.385. (30774)

Vând Cielo din 1997, stare excepțională, preț avantajos. Telefon 0723.025.899. (30805)

Vând Iveco Turbo Daly 59-12, frigorific, an 1992, 6 tone, 8750 Euro. Telefon 0722.577.061. (30911)

Vând Opel Astra Combi 2000 DTi, fabricație 2003, full extra + navigație. Telefon 0726.355.430. (30955)

Vând Dacia Breck an '87, trapă cu remorcă, 900 EU. Telefon 0742.902.683. (30636)

Vând Dacia 1300 CIV, numere noi, 600 EU. Telefon 0723.045.296. (31113)

Vând Dacia 1310, an 1988, numere noi, bună, 850 EU. Telefon 0727.203.605. (31113)

Vând Opel Corsa 2001 4 uși, aer condiționat, electrice, 59.000 km; Opel Asdtra Kombi Diesel 2000 cmc DTI an fabricație 2003. Telefon 0744.552.140. (31153)

Vând buldozer șenilar cu lamă S 650; tractor românesc cu încărcător și cupă 33 cp; tractor 550 și un Fiat de 45 CP nefolosite în țară, aduse din import. Telefon 0744.552.140. (31156)

Vând IVECO Magirus 7,5 tone cu prelată (motor defect). Telefon 0723.186.835, 0257-286174. (31159)

Vând Ford Mondeo 2,0 TDCI, an 2001, recent adus, impecabil, 8.990 Eu. Telefon 0744.635.418. (31006)

Vând Dacia 1310 Li, an 2002, proprietar și Solenza, an 2004. Telefon 256980; 0744.246.613. (30836)

Vând Opel Combo Diesel, fabricat în 2003. Telefon 0744.705.927, 0788.687.974. (30675)

Vând Passat 1,9 TDi, 2000, full extrase, piele, automatic, tiptronic (ideal circulația actuală). Telefon 0722.692.067. (31254)

Vând combină recoltat porumb știuleți, tractor MF 120 CP, RENAULT 55 CP cu cupă, FORD 45 CP, INTERNAȚIONAL 45 CP, greble fân, prese balotat, semănători grâu, pluguri 2-3-4 brăzdare reversibile, cositori, tocători, disc și altele. Telefon 0741.660.896; 0742.693.369. (31244)

Vând urgent Dacia Nova, an 1996, preț negociabil. Telefon 0742.979.408. (331, Lipova)

Vând (schimb) Audi 80 motorină motor rodaj, consum 4% verificare, asigurare + rovignetă an '80 (cu altă mașină Dacia + diferență), preț 1.500 EU. Telefon 0744.180.689. (31271)

Vând motocicletă Yamaha Virago XY 535, 34 CP, an 1993, stare ireproșabilă, 8350 km, neîmatriculată. Telefon 0720.594.784. (31198)

Vând Dacia Berlină, an 2000, stare foarte bună de funcționare. Telefon 280668, 0745.617.080. (31019)

Vând SKODA FELICIA, an 1998, 1,3 i benzină, alarmă, central, jenți aluminiu + iarnă, verde metal, 4650 Euro, negociabil. Telefon 0724.595.909; 348923. (29903)

Ocazie! Vând motorete Piaggio cu pedale toate tipurile, scaun lung, roți turnate, semnalizări, culoare originală, ungere separată, stare impecabilă, 200-400 Euro. Merită văzute. Informații, Zimandu Nou, nr. 38 sau 0740.075.239; 0743.158.589. (28938)

Vând VW Transporter, 2002, climă sau schimb cu teren intravilan Arad și împrejurimi ori intravilan Dezna, Rănuișa, Moneasa. Teleofn 0722.548.006, 0745.368.815. (30517)

Vând Volskwagen Passat pe motorină, an fabricație 1986. Telefon 0727.762.376. (30708)

Vând Dacia Solenza Diesel, 35.000 km. Telefon 0723.283.402. (31225)

Vând urgent Daewoo Cielo Corean, 1995, alb, stare perfectă, 3650 Euro, negociabil. Telefon 277321; 0741.143.876. (31275)

Vând Matiz 2003, argintiu, aer condiționat, 41.000 km, garanție. Telefon 0721.808.189; 0744.427.876. (31291)

Vând urgent Mercedes C180, albastru metal, climă, ABS, servo, trapă, jenți aluminiu, geamuri electrice, an 1995. Telefon 0744.775.846. (31356)

ADANTINO SRL vinde: ATV-uri, MOTOCICLETE, SCUTERE, ACCESORII. Telefon 0257-218214, 0742.766.922. (29683)

Vând ARO 243D cu remorcă și Dacia avariată, 1997. Telefon 0740.839.583. (31385)

Vând Opel Astra 2.0D, an 2004, full extra, 33.000 km. Vând BMW 520D, an 2000, 127.000 km, full extra, preț 12.800 Eu. Telefon 0740.187.108. (31400)

Vând urgent tractor U445 DT, stare de funcționare, plug, piese rezervă. Telefon 371744. (Pâncota, 255)

Vând piese din dezmembrare pentru Renault 21 Diesel (motor + cutie viteză + elemente caroserie). Telefon 0257-327073, 0745.073.094. (31414)

Vând sau schimb microbus Volkswagen T4, an fabricație 1993. Informații telefon 0257-327073, 0745.073.094. (31414)

Vând 2 microbuse VW model 1, an 1972, unul înmatriculat, CIV, talon, nuere noi, motor Diesel, unul pentru piese de schimb, stare foarte bună, preț 1.000 Eu, negociabil. Telefon 0744.786.964. (UTA, 1290)

Vând microbus Ford Tranzit 2,5 Diesel, an 84, stare bună, 8+1 locuri, consum 8%, 1.600 Eu, negociabil, toate taxele la zi. Telefon 0744.786.964, 348060. (UTA, 1290)

Vând TAF în stare bună de funcționare, șasiu TAF, buldozer S1801, ARO 243, ARO 320, Mitsubishi L300. Telefon 0744.647.774. (31419)

Vând Ford Scorpio american, an 1998, impecabil, 80.000 km, climă, jenți, încălzire scaune, persoană fizică. Telefon 0722.367.219. (31420)

Vând Golf 2, neînmatriculat, benzină, motor 20.000 km, modificat, super sport. Telefon 561310, 562053. (Lipova, 334)

Vând tractor 650 CIV, remorcă, plug, disc, tocătoare. Telefon 0745.610.929. (31459)

Vând Golf IV, 2002, dotări multiple, impecabil. Telefon 0747.056.235. (31442)

Vând Peugeot 505 GTI, stare foarte bună, VT 2007, preț 1.300 Eu, negociabil. Telefon 272502, 0746.859.917. (31462)

VÂNZĂRI ELECTRO

Vând chitară electronică nouă, televizor Akai diagonala 72 cm, jocuri PS 2 originale. Telefon 0723.029.551. (31323)

Vindem FRIGORIFICE: VITRINE, RAFTURI, AGREGATE, CAMERE. Telefon 0744.510.455; 281384. (26946)

Vindem CASE MARCAT, CÂNTARE, I. L. CARAGIALE nr. 22. Telefon 272727; 282829; 0745.520.497. (29457)

Vând CASE MARCAT FISCALE, CÂNTARE ELECTRONICE, str. STÂNJENEL 6. Telefon 279702; 0745.395.107; 0722.707.432; 0788.737.342. (29031)

Vindem CASE MARCAT FISCALE, CONSUMABILE, CÂNTARE ELECTRONICE, str. VICENȚIU BABEȘ nr. 22A. Telefon 211211, 0742.352.277; 0788.352.277. (29714)

Vindem: COMBINE FRIGORIFICE, CONGELATOARE, LĂZI, TELEVIZOARE, MAȘINI DE SPĂLAT AUTOMATE, VITRINE FRIGORIFICE, ANVELOPE. Asigurăm transport. Calea Radnei 151. Telefon 369090, 0743.662.845. (26910)

Vând CÂNTARE ELECTRONICE și MECANICE, CASE de MARCAT. Telefon 281020. (28298)

Numai pe Calea Radnei 225, Arad, RATE FĂRĂ DOBÂNDĂ, FĂRĂ AVANS, reduceri la plata cash. Vindem MAȘINI SPĂLAT, FRIGORIFICE, TC COLOR, ARAGAZE. Telefon 259339, 0744.706.321, Lipova - 563027. (30091)

Vând vitrină frigorifică orizontală, preț 260 EU. Telefon 0741.019.484. (Ag. UTA, 1275)

Vând TELEVIZOARE aproape noi, diagonale 35-70 cm, Calea Radnei. Telefon 0357-413.213. (31289)

Vând la cele mai mici prețuri TELEVIZOARE COLOR 100 Hr, mașini de spălat. Telefon 251392. (31313)

Vând 2 mașini de spălat automate, stare foarte bună, 7.000.000 lei vechi, negociabil. Telefon 348060. (UTA, 1290)

Vând mașină automată spălat, stare foarte bună. Telefon 0740.752.924, 0740.200.835. (31389)

VÂNZĂRI DIVERSE

Vând NISIP, BALAST, SORTURI, transport la domiciliul clientului. Telefon 214415; 0745.003.018. (29684)

Vând PLASĂ GARD; RABITZ; CUIE; SÂRMĂ, TABLĂ, ELECTROZI, COTURI și BURLANE etc. Str. Vrabiei 4, telefon 289997; www.garduri.ro (29536)

Vând BOLȚARI TERMOIZOLANȚI beton și zgură cărămidă, omologați, diferite dimensiuni și STÂLPI ORNAMENTALI 0,80 cm, la cele mai mici prețuri. Telefon 283683, 0722.621.600, 0722.870.752. (18907)

Vând NISIP, BALAST, SORT, la domiciliul clientului. Telefon 255672; 0744.987.273. (29409)

Vând LEMNE FOC, NISIP, BALAST, SORTURI, la domiciliul clientului. Telefon 214415; 0745.003.019. (29684)

Vând disc 4.2 în V, pentru tractor mare. Telefon 0744.633.584; 0257/536388. (29721)

Vând NISIP, BALAST, la domiciliu, preferabil 3 mc. Telefon 0741.679.475. (30388)

Vând NISIP, BALAST, SORTURI, la domiciliul clientului. Telefon 0745.272.375. (30470)

Vând NISIP, BALAST, la domiciliu, preferabil 3 mc. Telefon 0740.120.697. (30573)

Vând mobilă, dormitor complet, furnir de nuc, stare foarte bună; mobilă cameră de zi, furnir de nuc, stare foarte bună. Telefon 213357, 0744.690.169. (30736, 737)

Vând NISIP, BALAST, LEMNE FOC, la domiciliu. Telefon 214535; 0742.749.698. (30798)

Vând CIMENT 155.000 sac, ȚIGLĂ 15.000 buc; blocuri ceramice 2300 mc, oțel beton 4500 kg. Telefon 0788.706.043; 0788.633.779, str. Cocorilor, nr. 34. (30804)

Vând plug PP3-30 cu șină, stare foarte bună de funcționare, preț negociabil. Telefon 0740.409.477. (UTA, 1272)

Vând compresor 500 L timpuri Noi, cupă excavator 1 mc, cupă Vola 2 mc. Telefon 0723.636.191. (30500)

Vând birou nou pentru calculator; birou puțin folosit; corpuri de bucătărie; dulap haine și una bibliotecă. Telefon 0744.552.140. (31156)

Vând LEMNE FOC tăiate și crăpate, 700.000 lei/mc. Telefon 278583, 0746.601.292. (31128)

Vând garaj auto, Vlaicu, Piața Fortuna, 1800 EU. Telefon 0741.968.780. (31143)

Vând garaj autorizat Micălaca-Orizont, preț negociabil. Telefon 0723.213.287, 0723.547.531. (31151)

Vând NISIP, BALASTRU, PIATRĂ cu autobasculantă 16 tone. Cele mai mici prețuri. Telefon 0723.547.364. (31184)

Vând căsuță Ștrandul „Neptun". Telefon 0744.439.590. (31202)

Vând PIATRĂ, NISIP auto 16 to, prețuri mici. Telefon 0726.788.045 (30382)

Vând BALAST, PIATRĂ cu autobasculantă de 16 to. Telefon 0741.500.053. (29261)

Vând COLȚARE, CANAPELE, FOTOLII, noi. Telefon 286069. (30549)

Vând struguri. Telefon 531298. (31219)

Vând mașină tăieței profesională cu rafturi și site. Telefon 463384. (274, Sântana)

Vând BALAST, NISIP, ȘORT, la domiciliul clientului, Raba 16 tone. Telefon 0741.219.050. (31266)

Vând porci 100-120 kg, Sânleani, 141 A. Telefon 381711. (31271)

Vând mașină sfărmat porumb cu sau dără motor electric. Informații telefon 288137. (31056)

Vând Opel Zafira, 2001, 130.000 km, țiglă din demolări, mașină de cusut Singer. Telefon 348737. (31063)

Vând SOBE TERACOTĂ, montate, 13 modele, str. v. Conta 1. Telefon 273862. (31031)

Vând bibliotecă și birou stejar, stare foarte bună. Telefon 0257-368961, 0723.487.308. (31023)

Vând popi lemn, fier beton 6, 10, 14, 16, betonieră, masă biliard, dozator bere. Telefon 0744.507.226. (UTA, 1188)

Vând curcani carne, de peste 2 kg. Telefon 276205, 0744.767.326. (30274)

Vând NISIP, BALAST, ȘORT, domiciliul clientului, preț negociabil. Telefon 0744.853.044. (30484)

Vând convenabil BOLȚARI TERMOIZOLANȚI, diferite dimensiuni, calitate superioară. Telefon 0744.507.339, 275551. (20330)

Vând grâu. Informații telefon 380071. (31286)

Vând presă mare de struguri și moară cu ciocane. Telefon 232076. (31283)

Vând mobilă stil vechi, stare perfectă, preț negociabil. Telefon 0257-276286. (31302)

Vând canapea extensibilă cu 2 fotolii, dulap cu vitrină, servantă cu 3 uși și 5 corpuri de bucătărie, stare perfectă. Telefon 0745.261.530. (31308)

Vând masă de masaj tapițată 3.000.000 lei. Telefon 0724.442.686. (31310)

Vând PAVAJ, BORDURI, RIGOLE, calitate deosebită, Calea Zimandul Nou (incinta CAP Grădiște). Telefon 0741.044.599; 0724.391.074. (31366)

Vând aparat sudură mono, storcător struguri, mere. Telefon 0257-380135; 0746.175.657. (31369)

Vând struguri de calitate pentru vin, 500 kg, 15.000 kg. Șilindia, Satu-Mic. nr. 1. (31370)

Vând RULORI LEMN, OBLOANE mobile lemn, rulouri plastic, plata rate, păsări, animale, cereale, preț înțelegere. Telefon 0722.287.596. (31262)

Vând LEMNE FOC esență tare, 700.000 lei/mc. Telefon 278436; 0740.774.642. (31375)

(Continuare în pagina 13)

Program ADEVĂRUL Cotidian independent Arad
MICA PUBLICITATE tel. 210.775 luni-vineri 8⁰⁰- 19⁰⁰ sâmbătă închis duminică 9⁰⁰- 12⁰⁰
ANUNŢURILE DE DECES SE PUBLICĂ GRATUIT.
MARE PUBLICITATE tel/fax 280.904 luni-vineri 8⁰⁰- 19⁰⁰ sâmbătă închis duminică 9⁰⁰- 12⁰⁰

(Urmare din pagina 12)

Vând mobilă de orice fel, preţ avantajos, stare bună. Telefon 0741.560.617. (31376)

Vând bus Iveco 3510 cu locuri, înmatriculat Austria, instant nemţesc, pentru baie, pe gaz. Telefon 0724.373.950. (31395)

Vând tablouri pictură ulei. Telefon 316617. (Ag. Gurahonţ)

Vând parchet 400 mc, fag. Informaţii telefon 0740.941.797. (Ag. Gurahonţ)

Vând aparat sudură Mig-Mag, 160A-380V. Vând cameră filmat Panasonic M.10, stereo, casetă mare. Telefon 0744.773.620 (UTA, 1284)

Vând bibliotecă Luceafărul. Telefon 0744.851.837, 254579. (31379)

CUMPĂRĂRI TERENURI, IMOBILIARE

Cumpăr imobil Arad, „banii jos", nu preţuri exagerate. Telefon 0720.830.966. (31428)

Persoană fizică, cumpăr garsonieră, apartament 1 cameră, apartament 2 camere, exclus intermediari şi zona Confecţii-Alfa. Telefon 0741.998.172. (31024)

Cumpăr apartament 2-3 camere, et. I-II zona 300, vedere spre Mureş. Telefon 259090; 0722.349.092. (31237)

Cumpăr teren arabil între Arad şi Şofronea. Telefon 0724.373.950. (21242)

Cumpăr pământ agricol, raza municipiului Arad. Telefon 0745.895.483. (UTA, 1219)

Cum păr foarte urgent pământ arabil pe raza Aradul Nou, Bodrog, la preţul de 1500 Euro/ha. Telefon 349293. (31282)

Cumpăr urgent SPAŢIU COMERCIAL, pe B-dul Revoluţiei, liber sau cu chiriaşi. Plătesc bine. Telefon 0726.233.686. (31364)

CUMPĂRĂRI AUTO

Cumpăr Dacie, CIV, numere noi, plata pe loc. Telefon 0723.045.296. (31299)

CUMPĂRĂRI DIVERSE

Cumpăr floarea soarelui. Telefon 0745.037.225; 0788.285.802. (30783)

Cumpăr aragaz stare bună, aproximativ 1.000.000; butelii 600.000. Telefon 277282. (30713)

Cumpăr butelie aragaz ofer 500.000 - 600.000 lei. Telefon 270794. (27851)

Cumpăr pene vechi şi noi preţ foarte bun. Telefon 0741.689.068. (31305)

Cumpăr pene vechi şi noi, la preţ foarte convenabil. Telefon 0745.983.893. (31306)

Cumpăr tonomat muzical, stare foarte bună.- Informaţii telefon 0742.074.634. (Lipova, 332)

LOCURI DE MUNCĂ

FIRMĂ DE COMERŢ accesorii piese de schimb şi utilaje pentru industria încălţămintei angajează AGENT VÂNZĂRI pentru ZONA ARAD-TIMIŞOARA. Relaţii telefon 0744.626.626. (f. 3712222)

SC MAREM SRL angajează ŞOFER, BUCĂTAR, AJUTOR BUCĂTAR, OSPĂTAR şi OSPĂTĂRIŢĂ. Telefon 256110. (p)

SC MILLEFIORI SRL Arad, Calea Zimandului, nr. 26, angajează INGINERI. CV la fax 278404, 216694. (30986)

SC angajează urgent ZIDARI, ZUGRAVI şi DULGHERI. Telefon 0745.888.063. (31150)

SOCIETATE COMERCIALĂ angajează SECRETARĂ cunoştinţe avansate de limba italiană. Telefon 0744.772.428 după ora 18 - 260541. (31179)

SC DARIMEX AGROPRODEX SA Arad, angajează MUNCITORI NECALIFICAŢI. Informaţii la sediul unităţii pe str. Cameliei 1-3 sau la telefon 289800. (31190)

Angajăm TÂMPLARI CALIFICAŢI, PROIECTANT, NORMATOR. Telefon 213443. (31195)

Angajez SPĂLĂTORI AUTO cu experienţă. Informaţii str. Mărăşeşti, Spălătoria HABIBI. (31201)

Caut MUNCITORI pentru Turnătorie, calificaţi, pentru betonieră, muncitori pentru prelucrarea metalului, oferim cazare. UNGARIA - Budapest, Cartier 21, telefon 06208026134. (31226)

STAŢIE REEŞAPAT ANVELOPE angajează DIRECTOR VÂNZĂRI + MUNCITORI. Telefon 0744.677.642, 0257-278790. (30983)

SC PANPRO SRL angajează BRUTARI-PATISERI cu sau fără experienţă în vederea calificării la locul de muncă. Telefon 211210. (30958)

SC TEXTILE MEDICALE SRL, str. Cocorilor, nr. 24/A, (Orologerie), angajează CONFECŢIONERE maşini simple. Telefon 272100; 274200. (30903)

TOP SECURITY, Arad, Piaţa Sîrbească, nr. 1, telefon 280228, angajează PERSONAL TEHNIC pentru SISTEME ALARMĂ. (30772)

TOP SECURITY, Arad, Piaţa Sîrbească, nr. 1, telefon 280228, angajează PERSONAL PAZĂ. (30772)

COBRA SECURITY angajează AGENŢI PAZĂ şi ŞEF OBIECTIV, ex cadre MAI, MAPN. CV la fax 283608, telefon 283608, 0744.342.640. (30757)

MORAR PAZĂ şi PROTECŢIE, angajează PERSONAL echipă de intervenţie, AGENŢI PAZĂ. Telefon 228786. (30593)

SC SECURO-TECH SRL ARAD angajează pentru fabrica din Sânicolaul Mic: SUDORI, LĂCĂTUŞI, VOPSITORI şi MUNCITORI NECALIFICAŢI. Telefon 0257-288622. (30574)

STEFANO COMP. angajează ŞOFER DISTRIBUITOR PRODUSE ALIMENTARE. Telefon 0744.640.411. (31236)

SOCIETATE COMERCIALĂ angajează PERSONAL pentru SPĂLĂTORIE AUTO, în Grădişte. Informaţii telefon 0743.071.177. (31191)

CONSVEST angajează ZIDARI, ZUGRAVI, DULGHERI, plata acord. Telefon 270046; 0744.556.686. (31173)

Angajăm DANSATOARE şi DAME de companie pentru NIGHT CLUB în Timişoara. Oferte deosebit de avantajoase. Telefon 0720.847.686. (31259)

Angajez TÂMPLARI cu experienţă în lemn masiv. Telefon 0722.300.549. (31224)

Primăria PLEŞCUŢA, caută o persoană autorizată pentru evaluarea unui luciu de apă cu terenul aferent în vederea concesionării. Informaţii telefon 318065. (A. Gurahonţ)

Angajez ŞOFER. Informaţii telefon 210973. (31293)

Angajez PAZNIC de NOAPTE pentru HOTEL de preferinţă pensionar şi AJUTOR BUCĂTAR. Telefon 0741.253.922. (31294)

C.P.I. SECURITY angajează PERSONAL de PAZĂ bărbaţi şi femei. Informaţii telefon 0746.349.275. (31295)

Restaurantul CASA ITALIA angajează OSPĂTARI, OSPĂTĂRIŢE, FDEMEI de SERVICI. Informaţii după ora 18, la telefon 0745.631.144; 0257-286313. (31304)

Important

La solicitarea celor interesaţi publicăm şi fotografiile (alb-negru) aferente anunţurilor de vânzări case, maşini sau apartamente.

EUROJOB, B-dul G-ral V. Milea, nr. 19, telefon 228090, angajează OSPĂTARE, BUCĂTAR, PIZZAIOL-Italia-limbi străine, TÂMPLARI PAL/LEMN, BIJUTIERI, VÂNZĂTOARE TEXTILE, PERSOANE TINERE pentru COLABORARE-GHID-LIMBI STRĂINE, MUNCITORI necalificaţi. (29696)

SALON ÎNFRUMUSEŢARE angajează MANICHIURISTĂ-PEDICHIURISTĂ. Telefon 218253. (31061)

CLUBUL SPORTIV MUNICIPAL ARAD organizează CONCURS pentru ocuparea postului de CASIER, în data de 27 septembrie 2005. Condiţii: cunoştinţe operare PC şi de contabilitate. Informaţii telefon 280347. (31014)

Angajez AJUTOR BUCĂTAR. Telefon 0744.558.994. (30968)

ARCOOM SCM ARAD, str. Cloşca 8, telefon 255889, angajează, pentru ARAD şi CURTICI, CONFECŢIONERE. Oferim: salarizare atractivă, tichete de masă, lucrul într-un schimb, decontarea transportului interurban şi parţial urban. (29234)

SALON DE ÎNFRUMUSEŢARE angajează COAFEZE, STILIŞTI. Telefon 211343; 0721.750.473, str. N. Bălcescu, nr. 15-17. (30789)

Caut ZIDARI, ZUGRAVI. Telefon 0721.555.503. (31316)

SC KLAUS UNION ROMÂNIA SRL angajează STRUNGARI. Telefon 0727.068.225; 278844. (31322)

SC angajează MUNCITORI NECALIFICAŢI pentru amenajări interioare. Informaţii telefon 0723.984.001. (31377)

SOCIETATE COMERCIALĂ angajează TÂMPLARI, MUNCITORI NECALIFICAŢI şi MAISTRU pentru tâmplărie. Informaţii telefon 250853. (31329)

SC angajează ZIDAR, DULGHER, INSTALATOR, muncitor necalificat. Telefon 0788.721.939; 0788.702.733; 214561. (31331)

Angajăm DISTRIBUITOR PLIANTE pe termen nedeterminat. Telefon 0740.981.360. (31330)

Angajez VÂNZĂTOARE alimentară NON STOP, Alfa. Telefon 214828; 0744.618.195. (31338)

SC angajează VÂNZĂTOARE pâine în piaţă şi BRUTAR. Telefon 211564; 283085. (31339)

Angajăm OPERATOR pe calculator cu experienţă, cunoştinţă contabilitate primară. Telefon 0357-411911. (31342)

Angajez BARMANE OSPĂTARE la Club MALIBU şi Club CAMARO. Informaţii 0742.014.003; 0723.346.529. (31344)

Solicit TRANSLATOARE pentru deplasare în UNGARIA, citit, scris, ungureşte, ofer 100 $/săptămână. Telefon 0740.359.533. (31348)

Selectăm PERSOANE active pentru COLABORARE. Câştig 100-300 $/lună. Telefon 0257-289019; 0746.556.665. (31350)

SELECTĂM persoane studii superioare, colaborare, 100-300 USD. Telefon 0723.282.306. (31354)

COMPANIE INTERNAŢIONALĂ selectează PERSOANE active pentru colaborare PART-TIME. Telefon 0742.077.166. (31355)

SC BEST MEDIA SRL, angajează ZIDARI, ZUGRAVFINISOR. Salarizare avantajoasă. Telefon 0722.981.099. (31361)

Angajăm SUDOR CO2, FORJOR, LĂCĂTUŞ MECANIC. Telefon 275117; 0744.120.596. (31372)

SC SORALI SRL angajează PERSONAL CURĂŢENIE (femei şi bărbaţi), pentru METRO. Telefon 231563, 0723.367.603. (31381)

ASOCIAŢIE PROPRIETARI angajează FEMEIE SERVICIU, N. Grigorescu 1-3. Telefon 0724.245.476, 233120. (31393)

SC angajează MUNCITORI cu experienţă: ZUGRAVI, FAIANŢORI, DULGHERI. Telefon 0721.242.476. (31394)

FIRMĂ DISTRIBUŢIE produse cosmetice angajează: SUPERVIZOR VÂNZĂRI pentru judeţele: ARAD, TIMIŞ, CARAŞ; AGENT COMERCIAL pentru ARAD. Condiţii: experienţă în vânzări minim 2 ani, carnet conducere cat. B. Trimiteţi CV la fax 0257-250337. Informaţii telefon 0740.312.903. (31398)

Angajăm VÂNZĂTOARE alimentara, salar atractiv şi BUCĂTĂREASĂ RESTAURANT. Telefon 289905, 0723.662.578. (31402)

FIRMĂ NAŢIONALĂ producătoare de produse alimentare angajează: AGENŢI VÂNZĂRI, ŞOFERI DISTRIBUŢIE MARFĂ. Cerinţe: studii medii-permis conducere pentru agenţi cat. B, pentru distribuţie cat B+C. Se oferă: pachet salarial atractiv, maşină serviciu. Telefon 0741.249.025, 275989. (31412)

ASOCIAŢIE PROPRIETARI angajăm ADMINISTRATOR, bl. A6, sc. A, ap. 8, între orele 18-20. Telefon 274259. (UTA, 1285)

Angajăm VÂNZĂTOR piese auto, MANIPULANT piese auto, ŞOFERI TAXI. Telefon 227056, 275650. (UTA, 1288)

SOCIETATE COMERCIALĂ angajează VÂNZĂTOARE pentru MAGAZIN CARNE. Telefon 0742.481.719. (31422)

Angajăm PATISIER, COFETARI, BRUTARI, COCĂTOR pentru cuptor pe vatră. Angajăm ŞOFERI, FEMEIE SERVICIU, OM DE CURTE, VÂNZĂTOARE, preferăm pensionari. Telefon 0743.658.097, 288998 orele 7-14. (31424)

ASCENT GROUP recrutează pentru un important client, CONFECŢIONERE şi MUNCITORI NECALIFICAŢI. C.V-urile se depun pe str. G. Coşbuc nr. 12A sau fax 0357-405486, e-mail: jobs.arad@ascentgroup.ro (31425)

Angajez 2 MUNCITORI pentru circular tâmplărie, experienţă minimă, salar avantajos + bonuri. Telefon 0744.795.260. (31433)

RESTAURANT „ATRIUM" angajează BARMAN cu experienţă. Telefon 0720.847.686, 0257-284688. (31464)

PRESTĂRI SERVICII

FIRMĂ GERMANO-ROMÂNĂ repară: MAŞINI DE SPĂLAT AUTOMATE, cu piese originale. Telefon 274575; 416464; 0740.098.008. (29913)

AUTOMATIC SERVICE repară MAŞINI SPĂLAT. Garanţie 1 an. Telefon 259146, 0744.241.398, 0357-401569. (30900)

SC execută: CONFECŢII METALICE, TINICHIGERIE, CONSTRUCŢII. Telefon 0744.844.356. (30983)

Executăm TENCUIELI, GLETUIELI, ZUGRĂVELI, MANSARDĂRI, rigips, reparaţii acoperişuri. Telefon 0740.187.385. (31118)

CURSURI autorizate de LIMBA ENGLEZĂ, 350.000 lei/22ore/lună. Informaţii 218240. (30769)

SILDOR PROD
vânzări, montaj, reparaţii: VITRINE, CAMERE FRIGORIFICE şi AER CONDIŢIONAT. Telefon service: 0257-349121, sediu: 0257-270622. (c.)

Repar MAŞINI SPĂLAT AUTOMATE, FRIGIDERE, domiciliul clientului, garanţie Telefon 274600. (30802)

Executăm ZUGRĂVELI de calitate, seriozitate, promptitudine. Telefon 0743.070.499; 0257-231439. (31208)

Execut STRĂPUNGERI în BETON, DEMOLĂRI şi LUCRĂRI ÎN CONSTRUCŢII de orice fel. Telefon 0740.289.544. (312[illegible]

SOBAR profesionist, PENSIONAR, MONTEZ TERACOTE. Telefon 274767. (30863)

(Continuare în pagina 14)

(Urmare din pagina 13)

Executăm orice fel de SĂPĂTURI: fundaţii, rigole, demolări cu buldoexcavator mare şi mic. Informaţii telefon 0741.236.342. (31018)

CURS MASAJ, REFLEXOTERAPIE, diplome stat, 5.000.000, rate. Telefon 250220, 0724.442.686. (30405)

SIRCOM SÂNLEANI, execută CONFECŢII METALICE diverse, calitate deosebită. Telefon 381800, 0722.315.686. (30716)

Şcoala şoferi ONCIU face REDUCERI SUBSTANŢIALE DE PREŢURI, deşi benzina se scumpeşte. Efectuăm 30 ore conducere. Autoturisme deosebite, SIMULATOR PERFORMANT. Telefon 282440, 0722.566.405. Sunaţi, nu veţi regreta! (30426)

SOCIETATE execută ZUGRĂVIT-VOPSIT, RIGIPS, TENCUIELI, FAIANŢĂRI, GRESIERI, instalaţii electrice şi sanitare. Telefon 250742; 0722.830.370. (31359)

Execut ACOPERIŞURI, MANSARDE, lucrări construcţii. Ofer garanţie. Informaţii 0740.623.983; 0744.872.042. (31353)

Execut ZIDĂRIE, TENCUIELI, GRESIE, FAIANŢĂ, rigips, izolaţii, acoperişuri, zugrăveli. Telefon 0746.613.949. (31340)

Execut lucrări ZIDĂRIE, ZUGRĂVELI, placări faianţă-gresie. Telefon 0724.997.093. (31335)

Executăm REPARAŢII ACOPERIŞURI, ZIDĂRII, renovaţii, subzidiri, acceptăm şi rate. Telefon 0357-412401. (31458)

DIVERSE

SUPER OFERTĂ!!! Lichidez STOC MAGAZIN TEXTILE - ÎNCĂLŢĂMITE. Telefon 280249, 0788.699.938. (31178)

Ofer VALUTĂ, avantajos, direct 1 an. Informaţii 279512; 0726.842.692. (29914)

Restaurantul „ROBERTO" organizează la preţuri minime: NUNŢI, BOTEZURI. Telefon 0722.348.103. (Ag. UTA, 1243)

KAVIAR BUCĂTĂRIE ROMÂNEASCĂ şi INTERNAŢIONALĂ, PREPARATE DIN PEŞTE ŞI NU NUMAI. Telefon 210119.(c.)

Caut pe ŞTEFĂNUŢ sau GICĂ au locuit în 1945, în Arad, Poetului, 20/a, la ILONUŢA TEODOR. Sunaţi 246260. (31320)

DRUMEŢII şi RELAXARE Hotel Parc Moneasa, oferă cazare şi masă, 6-10 zile, începând cu 295 lei. Rezervări la telefon 313231; 212339. (c.)

O SĂPTĂMÂNĂ DE REFACERE Hotel Parc Moneasa oferă, cazare, mic dejun, tratament, 7 zile la 180 lei. Rezervări la telefon 313231; 212339. (c.)

REFACERE PRIN TRATAMENT Hotel Parc Moneasa oferă cazare, masă şi tratament 10-14 zile, începând cu 499 lei. Telefon 313231; 212339. (c.)

Week-end de Toamnă Hotel Parc Moneasa oferă cazare şi masă, 2-3 zile, începând cu 109 lei. Rezervări la telefon 0257-313231; 0257-212339. (c.)

CITAŢII

Judecătoria Gurahonţ, dosar mr. 661/2005, pârâtul LUCA VESELIE cu domiciliul necunoscut este citat la această instanţă pentru termenul de judecată din data de, 20 09.2005, ora 8, în proces cu reclamanta LUPAN MIRELA pentru uzucapiune. În caz de neprezentare cauza se va judeca în lipsă. (Ag. Gurahonţ)

TURISM

DOUBLE T - transport internaţional persoane autocare 4 stele, - cu preţuri începând de la: GERMANIA 49 Euro; ELVEŢIA 90 Euro, SPANIA 110 Euro, dus-întors; AUSTRIA 43 Euro. Rezervări, lângă Biserica Roşie, telefon 0257-250230; 0788.359.489, 0745.475.750. (27856)

PREZICĂTOARE

Binecunoscuta tămăduitoarea VALENTINA, face descântece unice şi garantate, într-o singură şedinţă, dezleagă cununii, scoate argintul viu, vindecă epilepsia, impotenţa, beţia, boli de piele. Telefon 0257-231258; 0721.564.457; 0747.422.031. (31258)

SCHIMBURI

Schimb casă pe centru în Bocsig, apă curentă, baie, prister, s-1400 mp cu casă 2 camere, bucătărie plus diferenţă în judeţ. Telefon 259090; 0722.349.092. (31237)

ÎNCHIRIERI

Ofer spre închiriere apartament 2 camere ultracentral, ultramodern. Telefon 0747.994.794. (30697)

Închiriez casă elegantă Podgoria, 80 mp, locuinţă sau birouri, 6 EU/mp. Telefon 0357-402869 sau 0740.202.487. (30724)

Închiriez apartament 1,2,3, camere, 100-300 Eură/lună. Telefon 0727.982.469. (30768)

Închiriez apartament 2 camere mobilat, utilat, 120 EU. Telefon 0744.607.072. (31146)

Închiriez garsonieră mobilată, utilată, 100 EU. Telefon 0744.607.072. (31146)

Închiriez/ vând HALE METALICE cu 1,5 Eu + TVA cu suprafeţe între 50-1.000 mp, cu acces auto şi CFR + toate utilităţile în Arad, pe Calea 6 Vânători. Informaţii la telefon 0722.249.470. (30182)

Închiriez SPAŢII COMERCIALE - Intim, 100-150-200 mp. Telefon 338244, 0721.269.706. (31178)

Primesc fete în gazdă, zona UTA, clădire nouă. Telefon 0722.348.103. (Ag. UTA, 1243)

Caut să închiriez apartament 2 camere, Vlaicu-Micălaca, central, (ne)mobilat. Telefon 0726.289.694; 253428. (31213)

Caut să închiriez apartament 2-3 camere, Vlaicu, Micălaca. Telefon 0726.289.694; 253428. (31213)

Închiriez (vând) DEPOZIT central, 250 mp, toate utilităţile. Telefon 0744.577.901; 0744.518.138. (31237)

Închiriez apartament 2 camere, mobilat, zona Vlaicu X30, prefer 2 studenţi. Telefon 0742.578.712. (31015)

Dau în chirie apartament 2 camere, Piaţa M. Viteazul şi 3 camere, Piaţa Sporturilor, mobilate, chirie 200 Euro/lună, respectiv 250 Euro. Telefon 259090; 0722.349.092. (31237)

Dau în chirie casă în Grădişte şi Bujac. Telefon 0744.589.950. (31273)

Închiriez SPAŢIU COMERCIAL 64 mp la Podgoria, superamenajat, 800 eu/ LUNĂ. Telefon 272226, 0745.135.555. (31280)

Ofer închiriere apartament 3 camere în Vlaicu. Informaţii telefon 0745.581.954. (31165)

Închiriez apartament 3 camere Bank Post, 230 EU, 60 mp, zona Boul Roşu, excelent sediu firmă, etc. Telefon 0720.223.279; 281124. (31170)

Ofer închiriere apartament o cameră, mobilat, central, 120 Euro. Telefon 0724.442.686. (31310)

Doresc să închiriez apartament nemobilat în Micălaca. Telefon 259090; 0722.349.092; 0357-401.136. (31317)

Primesc 1 elevă/studentă în gazdă, lângă Liceul Pedagogic. Telefon 0257-283718. (31318)

Dau în chirie cameră mobilată cu intrare separată pentru o persoană. Telefon 283129. (31319)

Dau în chirie apartament cu 2 camere, complet contorizat, zona UTA cu 150 Euro, lunar. Telefon 0357-401568. (31333)

Închiriez apartament 3 camere, Vlaicu, mobilat. Telefon 0741.642.693. (31343)

Primesc în gazdă o fată, bloc zona Podgoria. Telefon 232025. (31363)

Închiriez/ofer apartament 2 camere, mobilat, cu garaj, zona Lebăda. Telefon 0745.239.572. (462, Criş)

Ofer chirie SPAŢIU BIROURI, Revoluţiei, intrare din stradă. Telefon 0744.788.844. (31410)

Ofer spre închiriere garsonieră. Telefon 0746.174.540, 276533 sau 260375. (31380)

Închiriez apartament ideal avocaţi, notari sau parlamentari, Bd. Vasile Milea între Primărie şi Tribunal, cu vedere spre parc. Telefon 0723.528.658. (31453)

Ofer spre închiriere apartament cu 2 camere. Telefon 0746.279.592, 0740.010.288. (31465)

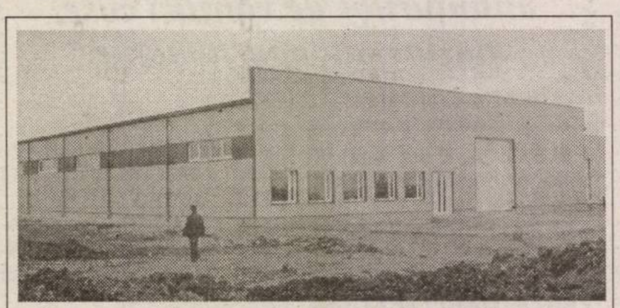

Închiriez HALĂ 1.400 mp, toate utilităţile, lângă SELGROS. Telefon 0744.664.730. (31049)

Închiriez (ofer) apartament ultracentral 75 mp, termen lung, încălzire proprie, garaj. Telefon 255687. (31059)

Închiriez AUTOMACARALE 16 to. Telefon 0744.523.701, 0788.201.223. (31031)

Ofer spre închiriere apartament 2 camere, mobilate, Bd. Revoluţiei. Telefon 252069, 0744.777.397. (30981)

Ofer închiriere apartament două camere, Teatru, 200 Euro. Telefon 281195; 0724.138.668. (30907)

Ofer spre închiriere SPAŢIU 80 mp, 3 încăperi, toate utilităţile, zona Vlaicu, Fortuna, preţ 4 EU/mp. Telefon 0744.873.210, 265880. (30075)

Caut colegă studentă, chirie, apartament 2 camere, lângă primărie. Telefon 250666; 0722.917.189. (30877)

Primesc un băiat în gazdă, zona Vlaicu. Telefon 272033, după ora 18. (31290)

Închiriez (ofer) apartament 5 camere, central pentru birouri, str. Înfrăţirii nr. 85, bl. E5, Chişineu Criş. Telefon 0257-350.502. (31292)

Închiriez cameră mare, antreu, baie, lângă Piaţa M. Viteazul, încălzire gaz, internet, curte, mobilată. Telefon 0727-839.898. (31309)

Ofer spaţiu comercial pentru închiriat, ultracentral, amenajat, 75 mp/500 Eu/ lună. Telefon 0722.344.810. (31461)

PIERDERI

Pierdut legitimaţie călătorie gratuită eliberată de CTP Arad pe numele Haidău Valeria. O declar nulă. (31301)

Pierdut carnet de student eliberat de Universitatea „Aurel Vlaicu" Arad, Facultatea de Ştiinţe Economice, pe numele de Stana Ancuţa Marcela. Îl declar nul. (31368)

Pierdut legitimaţie de călătorie eliberată de CTP Arad pe numele Heczel Eleonora. O declar nulă. (31334)

Pierdut legitimaţie călătorie eliberată de CTP Arad, pe numele Duma Elena. O declar nulă. (1289)

✝ DECESE ✝

Cu mare durere în suflet anunţăm moartea fulgerătoare a celui care a fost

PETRE TODUŢA,

soţ, tată, bunic şi un prieten adevărat. Odihnească-se în pace! Soţia IRINA.

Cu adâncă durere anunţ încetarea din viaţă a scumpului meu soţ

MIHOC IOAN,

în vârstă de 75 ani. Înmormântarea va avea loc la Cimitirul Pomenirea, azi, 20 septembrie 2005, ora 15. Odihnească-se în pace! Soţia îndoliată VICTORIA.

Cu adâncă durere anunţ încetarea din viaţă a iubitului meu soţ

FLUERAŞ TEODOR

în vârstă de 73 ani. Înmormântarea va avea loc azi, 20 septembrie 2005, ora 13, de la domiciliul din Arad, str. Mărăşeşti, nr. 58-60, la Cimitirul Eternitatea. Vei rămâne veşnic în sufletul meu.

Cu durere în suflet anunţăm încetarea din viaţă a scumpei noastre mamă, soacră, bunică şi cuscră

GOMOI LINA.

Înmormântarea va avea loc azi, 20 septembrie 2005, ora 13, în localitatea TĂLAGIU. Odihnească-se în pace! Familia îndoliată.

Cu adâncă durere anunţăm încetarea din viaţă, după o lungă şi grea suferinţă, a iubitului nostru soţ şi tată

SUCIU GHEORGHE,

în vârstă de 54 ani. Înmormântarea va avea loc miercuri, 21 septembrie 2005, ora 14, la Cimitirul Eternitatea. Soţia LUCI şi fiul RĂZVAN.

Cu nemărginită durere anunţăm încetarea din viaţă a celui care a fost cel mai bun şi drag soţ, tată, socru, bunic şi ginere,

prof. ŞTEFAN BALIŢA,

fost lider fondator al Sindicatelor Liber şi Democratic din învăţământul arădean. Trupul neînsufleţit este depus la Capela Cimitirului Eternitatea. Înmormântarea va avea loc azi, 20 septembrie 2005, ora 15, Familia veşnic nemângâiată şi îndoliată.

Un ultim omagiu pentru amintirea celui care a fost un om deosebit,

TEODORESCU GHEORGHE,

la trecerea sa în nefiinţă. Familiile îndurerate TEODORESCU, FLORESCU şi MAXIMAN. Slujba religioasă şi înmormântarea vor avea loc miercuri, 21 septembrie 2005, ora 14, la Biserica Radna. (Lipova, 336)

Cu sufletele împietrite de durere anunţăm moartea fulgerătoare la numai 25 ani, a celei care a fost cea mai iubită fiică, soră, cumnată, mătuşă, nepoată şi verişoară,

TOMA MONICA.

Înmormântarea va avea loc miercuri, 21 septembrie 2005, ora 14, la Cimitirul Pomenirea. Familia TOMA, veşnic îndurerată.

✝ CONDOLEANŢE ✝

Cu profundă durere regretăm pierderea celui care a fost un prieten adevărat şi un distins profesor al Liceului Pedagogic din Arad

ŞTEFAN BALIŢA.

Primiţi cele mai sincere condoleanţe din partea familiilor PETRU şi STELA JURIŢA, ANTON şi DELIA ILICA şi DAN şi ELISA ILCA.

Mulţumiri şi recunoştinţă rudelor, prietenilor, vecinilor şi cunoştinţelor care au fost alături de mine în încercarea grea pricinuită de moartea regretatei mele mame

prof. STEINHÜBEL MAGDALENA.

Odihnească-se în pace! Fiul ISTVAN. (31269)

Împărtăşim durerea familiei BALIŢA în momentele grele prilejuite de trecerea în eternitate a celui ce a fost profesor devotat şi lider sindical,

ŞTEFAN BALIŢA.

Sincere condoleanţe familiei îndoliate. Dumnezeu să-l odihnească în pace! Colegii de la Inspectoratul Şcolar al Judeţului Arad.

Colectivul Liceului Pedagogic Dimitrie Ţichindeal din Arad este alături de familia îndoliată a celui ce a fost dascăl de mare talent şi lider sindical respectat

prof. ŞTEFAN BALIŢA,

trecut în eternitate. Dumnezeu să-l odihnească în pace! (31303)

Transmitem sincere condoleanţe doamnei EUGENIA BALIŢA în momentele grele pricinuite de decesul soţului. Colectivul Grădiniţei PP14. (31307)

Transmitem sincere condoleanţe doamnei BALIŢA EUGENIA la despărţirea de soţul drag

prof. BALIŢA ŞTEFAN.

Dumnezeu să-l odihnească în pace! DOINA ŞOAVĂ cu familia. (31311)

Magistraţii şi personalul auxiliar a Judecătoriei Gurahonţ sunt alături de colega lor STĂNILĂ RODICA în momentele grele pricinuite de pierderea mamei dragi

GĂLUŢ EVA.

Dumnezeu s-o odihnească în pace! Sincere condoleanţe familiei îndoliate! (149, Ag. Gurahonţ)

(Continuare în pagina 15)

(Urmare din pagina 14)

Suntem alături de familia BALIȚA în aceste momente grele pricinuite de decesul

prof. BALIȚA ȘTEFAN,

și transmitem sincere condoleanțe. Dumnezeu să-l odihnească! Locatarii blocului Libelula sc. C. (31360)

Personalul Școlii Generale nr. 9 Arad aduce un ultim omagiu celui care a fost remarcabil profesor și coleg

BALIȚA ȘTEFAN,

Transmitem sincere condoleanțe familiei îndoliate. (31357)

Suntem alături de colegul nostru ALEXANDRU GĂLUȚI în greaua încercare pricinuită de decesul soției

EVA GĂLUȚI.

Colectivul Birou Executor Judecătoresc Vițan Ștefan și Păsculescu Horia. (31367)

Cu flori și lacrimi și suspine/ Am face scara până la cer/ Acolo sus noi să urcăm/ Cu dor și drag să te îmbrățișăm/ Un gând, o lacrimă o rugăciune, la trecerea în neființă a celei care a fost

GĂLUȚI EVA,

soție, mamă, bunică și fiică. Sufletul va rămâne veșnic în inimile noastre. Familia îndurerată. Dumnezeu să te odihnească în pace! A trăit 55 ani. (31362)

Cu deplină recunoștință, cu lacrimi în ochi și durere în suflet, colectivul Grădiniței PS2 Arad înalță o rugăciune către bunul Dumnezeu ca să odihnească în liniște și pace pe cel care a fost

prof. ȘTEFAN BALIȚA,

exprimând totodată sincere condoleanțe familiei. Director BODIȘTEAN IULIANA. (31349)

Suntem alături de vecina noastră doamna FLUERAȘ MARIA în marea durere pricinuită de moartea soțului și transmitem sincere condoleanțe familiei îndoliate. Vecinii, familiile CIORGAN, CEAHOREANU, CONSTANTINESCU, BIZO. (31346)

Îi mulțumesc că a existat în viața mea și a fiicei mele celui ce a fost tatăl meu

TEODOR FLUERAȘ.

Veșnic nemângâiate fiica FLORICA cu nepoata DIANA MICLĂU. Dumnezeu să-i dea odihnă și pace veșnică. (31332)

A încetat din viață cel mai bun tată, cel mai bun bunic, cel mai bun OM, din viața noastră, cel ce a fost

FLUERAȘ TEODOR.

Cu dragoste, stimă, respect fiul TEODOR, nepoții MIRCEA cu DANIEL. Să-i fie țărâna ușoară! (31332)

ASOCIAȚIA PROFESORILOR DE EDUCAȚIE FIZICĂ ȘI SPORT din județul Arad, aduce un ultim omagiu profesorului de educație fizică

ȘTEFAN BALIȚA,

care a slujit cu credință profesiunea și învățământul arădean. Dumnezeu să-l ierte! (31390)

PARCHETUL de pe lângă JUDECĂTORIA GURAHONȚ este alături de colega STANILA RODICA în greaua încercare pricinuită de moartea mamei sale. Sincere condoleanțe. (Gurahonț, 255)

Colectivul ȘCOLII GENERALE FÂNTÂNELE este alături de familia BALIȚA, în marea durere pricinuită de dispariția celui care a fost

prof. BALIȚA ȘTEFAN.

Dumnezeu să-l odihnească! (31404)

Suntem alături de nașa ABRUDAN VIORICA, la decesul soțului. Dumnezeu să-l odihnească! Familia ȘERAN. (31407)

Un ultim omagiu celui care a fost profesor

ȘTEFAN BALIȚA.

Sincere condoleanțe familiei îndoliate din partea colectivului ȘCOLII GENERALE nr. 20 ARAD. (31408)

COLEGIUL ECONOMIC ARAD este alături de prof. FLORICA MICLĂU, în clipele grele ale despărțirii de tatăl său. Sincere condoleanțe! (31413)

Un pios omagiu celui care a fost om de o deosebită ținută morală și sufletească,

prof. ȘTEFAN BALIȚA.

Dumnezeu să-i lumineze calea spre veșnicie. Nepoata EUGENIA ROȘCA cu familia. (UTA, 187)

Cuvintele sunt prea sărace pentru a putea exprima regretul și durerea din sufletele noastre, prin dispariția celui care a fost

prof. ȘTEFAN BALIȚA.

Nepotul EUGEN BALIȚA cu familia. (UTA, 1287)

Cu nemărginită durere ne luăm rămas bun de la cel care a fost cumnat și unchi,

prof. ȘTEFAN BALIȚA

și ne rugăm bunului Dumnezeu să-i dea odihna binemeritată. Cumnata AURELIA BALIȚA și nepotul GABRIEL BALIȚA cu familia. (UTA, 1287)

Suntem alături de familia BALIȚA, în durerea pricinuită de decesul celui care a fost

prof. ȘTEFAN BALIȚA.

Membrii S.D.I. din ȘCOALA GENERALĂ SÂMPETRU GERMAN. (31421)

Mereu va dăinui în inimile colectivului de la Grădinița P.P. 20 Arad amintirea domnului profesor

ȘTEFAN BALIȚA,

un exemplu de generozitate și dăruire umană, un neobosit slujitor al intereselor cadrelor didactice arădene. O lacrimă și un gând pios acum la despărțire. (31426)

CLAUDIA UNTARU este alături de familia FLUIERAȘ, acum, când este greu încercată prin dispariția celui care a fost

FLUIERAȘ TEODOR - senior.

Sincere condoleanțe. (31427)

Suntem cu tot sufletul alături de familia FLUIERAȘ și în mod deosebit alături de domnul FLUIERAȘ TEODOR, greu încercat de pierderea tatălui iubit. RODICA, IRINA, PETI. (31434)

Suntem alături de familia BALIȚA în aceste momente grele pricinuite de decesul celui care a fost un minunat coleg,

prof. ȘTEFAN BALIȚA

și-i transmite sincere condoleanțe! Colectivul ȘCOLII GENERALE VINGA. (31439)

O floare și o rugăciune la mormântul

prof. BALIȚA ȘTEFAN.

Dumnezeu să-l ierte! SINDICATUL ȘCOLII nr. 20 ARAD. (31440)

Un ultim omagiu profesorului

BALIȚA ȘTEFAN,

din partea GRUPULUI SINDICAL al ȘCOLII nr. 7 ARAD. (31441)

DRAGHINA împreună cu fiica CARMEN cu familia și fiica CLAUDIA sunt alături de familia BALIȚA greu încercată prin pierderea dragului lor soț, tată, socru, bunic și ginere,

profesor ȘTEFAN BALIȚA.

Dumnezeu să-l ierte și să-l odihnească! (31449)

Întreaga noastră compasiune familiei îndoliate prin decesul celui care a fost

prof. ȘTEFAN BALIȚA.

Dumnezeu să-l ierte și să-l odihnească! Familia PONDICHE. (31450)

Mii de sufletele îndurerate, cadre didactice, sindicaliști, foști elevi, plângem trecerea în neființă a mentorului nostru,

profesor ȘTEFAN BALIȚA,

plecat prea de timpuriu dintre noi! Dumnezeu să-l odihnească în pace! BIROUL OPERATIV al SINDICATULUI DEMOCRATIV ÎNVĂȚĂMÂNT ARAD. (31451)

Suntem alături de familia îndurerată prin pierderea celui care a fost

prof. ȘTEFAN BALIȚA.

Dumnezeu să-l ierte și să-l odihnească! Familia IENEȘESCU. (31452)

DIRECȚIA DE TELECOMUNICAȚII ARAD este alături de familia ABRUDAN, în aceste momente grele pricinuite de decesul colegului nostru,

ABRUDAN ILIE

și transmitem sincere condoleanțe! Odihnescă-se în pace! (31455)

Sindicatul Liber din Învățământul Arădean este alături de familia BALIȚA, în momentele grele pricinuite de decesul celui care a fost

prof. BALIȚA ȘTEFAN.

Dumnezeu să-l odihnească! BIROUL OPERATIV S.L.Î.A., lider prof. MARIA BURUC. (31456)

Cu durere în suflet ne despărțim de cea care a fost iubită nepoată și fină,

TOMA MONICA.

Nu te vom uita niciodată! Familia MONICA și NICU IORDACHE. (31460)

Consternați la aflarea veștii trecerii în neființă a celui care a fost un om și un prieten deosebit,

ILIE ABRUDAN, din Ineu,

împărtășim durerea familiei și-i transmitem sincere condoleanțe! Familia CLAUDIU și LOREDANA RADIVOI din SELEUȘ. (31463)

Suntem alături de familia ABRUDAN, din Ineu, în marea durere pricinuită de trecerea la cele veșnice a celui care a fost

ILIE ABRUDAN.

Sincere condoleanțe! GHIȚĂ și DORINA PANTEA din ARAD. (31462)

Suntem alături de CĂLIN ABRUDAN și familia îndoliată la decesul tatălui. Familia NĂSUI ADRIAN. (31460)

✝ COMEMORĂRI ✝

Au trecut trei ani de la moartea iubitei noastre surori, mătuși și cumnate

TOTH MARIA.

Dumnezeu s-o odihnească în pace! Familiile îndurerate BUN și DANCIU. (31030)

Se împlinesc 12 ani de când a plecat dintre noi la numai 39 ani, fiul meu drag

GHIȚĂ,

un suflet nobil cu mare dragoste de viață. Durerea e nemărginită prin pierderea unui fiu bun și tată minunat. Vei rămâne pentru totdeauna în sufletul meu și-ți voi duce mereu dorul. Dormi în pace! Mama în veci nemângâiată. Mama. (31214)

Pios omagiu și neștearsă amintire celui care ne-a părăsit acum 12 ani, la numai 39 ani,

BOȘNEAC GHEORGHE din PĂULIȘ.

Cât ai trăit te-am iubit, cât vom trăi te vom plânge. Dumnezeu să-l odihnească! Familia MICU și COSTACHE. (31215)

Chiar dacă s-au scurs 10 ani de la trecerea în veșnicie a iubitului nostru soț, tată și bunic

IAMBOR IOAN din VINGA,

amintirea lui rămâne neștearsă în sufletele noastre. Familia în veci îndurerată. (4, Vinga)

Degeaba te-așteptăm lăcrimând ziua și noaptea, ce grea încercare viața primită în dar, se duce așa ca o boare, ca iarba, ca floarea dispare. Ce-i omul, o Doamne, draga noastră

LAVI,

au trecut 2 ani de când ai plecat de la noi, 2 ani de lacrimi și durere. Dumnezeu să ne dea mângâierea Lui. Tușa, unchiul și verișoara. (31288)

Cu nemărginită tristețe amintim că a trecut un an de la plecarea mult iubitei noastre

MILIAN MARIA,

cea mai bună mamă și bunică. S-au dus cu ea sprijinul și mângâierea noastră, dar vom păstra pentru totdeauna în suflet amintirea chipului ei blând și iubirea noastră o va însoți mereu. Dumnezeu să îi dăruiască fericirea veșnică. RAREȘ, DORINA și MIRCEA COLF. (31327)

Rugăciuni și un gând de aducere aminte la împlinirea a șapte ani de când ne-a părăsit

HORGA DIMITRIE (MEDREA)

din Minișel. Familia. (31388)

Amintiri frumoase pentru draga noastră,

EMILIA BOHĂȚEL,

la opt ani de când ne-a părăsit pentru o lume mai bună. Familia. (31437)

✝ SERVICII FUNERARE ✝

SRAC ISO 9001 IQNet
sc NOSFERATUM srl
Servicii Funerare
tel. 270.437; 0744/554.874
www.nosferatum.ro
Pachete promotionale cu preturi incepand de la 290 RON + TVA
nou
Pachetul cuprinde: sicriu, respete, cruce, igienizat, imbalsamat, transport local.
Reducere 10% pentru pensionari.
+ cosmetizare, incinerari
+ capela cu circuit inchis
+ organizare de parastase
+ coroane, jerbe, aranjamente florale la pret de producator
+ mari reduceri la transportul intern si international
Str.Ghiba Birta nr.26
(lângă Piata M.Viteazu)

RO STYL COMPANY
Servicii Funerare
magazin deschis și noaptea
Arad, Str. M. Eminescu 22 (peste drum de Artex) tel. 214.422
■ Sicrie și accesorii funerare
■ Transport funerar cu mașini speciale în țară și străinătate.
GRATUIT: Transportul sicriului la domiciliu în Arad.
REDUCERE 40 % LA SICRIU clienților care fac spălat, îmbrăcat, formolizat și transport cu firma noastră.
PLATA ȘI DUPĂ ÎNCASAREA AJUTORULUI DE ÎNMORMÂNTARE

IN MEMORIAM "KUKI"
SERVICII FUNERARE COMPLETE
Str. M.Eminescu Nr.4
ÎN CURTE
Tel: 211.929 - 0723.343.964
www.memoriamkuki.com
MAGAZIN DESCHIS LA ORICE ORĂ
OFERĂ
SICRIE
ACCESORII FUNERARE
TOALETAT- ÎMBĂLSĂMAT
CAPELĂ - Capela Demian
COLACI - COLIVĂ
NOU!!! ÎNCHIRIEM CAPAC SICRIU FRIGORIFIC
GRATUIT TRANSPORTUL sicriului la domiciliu în Arad.
REDUCERE 20% la sicriu clienților care fac toate serviciile cu firma.
TRANSPORT intern și internațional LA CELE MAI MICI PREȚURI.
PLATA se poate efectua și după încasarea ajutorului de înmormântare.

FERESTRE ȘI UȘI PVC CU GEAM TERMOPAN – PROFIL ACTUAL AUSTRIA | **JALUZELE VERTICALE ȘI ORIZONTALE**

CALITATE AUSTRIACĂ !
LEMN STRATIFICAT CU GEAM TERMOPAN → FERONERIE AUSTRIA! Plata în RATE ! → s.c. **PLASTOTHERM** s.r.l. **Arad**
Str. L. Blaga, nr. 23. Tel./Fax. 0257.211.272; 0722.677.100

Magazinele BENDEA

VĂ OFERĂ

Instalații sanitare
Gresie Faianță
Aparate electrocasnice
Toată gama de instalații sanitare,
Materiale de construcții, scule
Materiale pentru amenajări interioare

Cazane Imergaz turbo 24 kw	20.400.000 lei
Mașină Spălat Arctic 800 rotații/min.	9.500.000 lei
Aparat Aer Condiționat 9000 BTU	8.500.000 lei
Televizor LG 51 cm	5.750.000 lei
Aspirator Clartronic	1.170.000 lei
Cuptor cu microunde	2.250.000 lei
Călcător	525.000 lei
Storcător de fructe	440.000 lei
Robot de bucătărie	750.000 lei

OFERTĂ SPECIALĂ
GRESIE ȘI FAIANȚĂ calitatea I-a
diferite culori la numai 178.000 lei/mp (TVA inclus)

(c.1043/2005)

Gresie și Faianță SANEX CELE MAI MICI PREȚURI

Toate produsele se comercializează și cu plata în rate

ARAD, B-DUL REVOLUȚIEI nr. 26-38 Telefon 231.853
ARAD, STR. PĂDURII Telefon 228.966
ARAD, STR. L. REBREANU nr. 68 Telefon 250.905

DACIA Visele devin realitate

LOGAN
O rată lunară de 299 RON
(2.990.000 lei vechi)
pentru orice versiune LOGAN

VERBIȚĂ SRL
Arad, Calea A. Vlaicu nr. 282
Tel.: 0257-275.690
Mob.: 0722.259.423

Dacă vrei să trăiești plăcerea de a conduce noua Dacia Logan sau să vezi cum te-ar putea ajuta în afaceri, vino la show-room-ul din Arad, Calea Aurel Vlaicu nr. 282 și încearc-o. Sigur o vei vrea acasă.

(c.1037/2005)

Mașina ta de-acum poate fi avansul pentru o DACIA LOGAN nouă.

Optima R
Calea VICTORIEI 60 - 62 (vis a vis S.I.F. Banat-Crisana)

Vă oferă prin MAGAZINUL DE PREZENTARE lenjerie, șosete și ciorapi alături de alte produse alimentare și încălțăminte LA CELE MAI BUNE PREȚURI.

(com./05.2005)

S.C. COTTON S.A.

ANGAJEAZĂ:
* Agent pază autorizat
* Control poartă femei

Persoanele interesate vor trimite CV prin fax la nr. 0257/280.701. Relații suplimentare la tel. 0257/280.343.

(com./ 09.2005)

S.C. Building S.R.L.

ANGAJEAZĂ:
artiști plastici

Persoanele interesate vor depune CV la sediul societății din Arad, str. Patria nr. 14, sau prin fax la nr. 0257/280.701.

(com./09.2005)

ALPIN SYSTEM
IMPRIMĂRI TEXTILE serie și unicate
Str. VASILE ALECSANDRI nr. 9 mobil: 0744 774 502, 0723 285 350
tel.: 0257 - 214.620, tel/fax: 0257 - 284.736

- PRODUCȚIE TRICOURI, ECHIPAMENT SPORTIV
- STEAGURI și FANIOANE PERSONALIZATE
- INSCRIPȚIONĂRI AUTO, BANNERE
- OBIECTE PROMOȚIONALE

(c.1182/2005)

TERMOPLAST
FERESTRE UȘI * PVC
Viitorul obligă ... Vânzări în rate

Tâmplărie PVC cu noua generatie a profilelor ALUPLAST Germania, cu 3 și 5 camere, feronerie germană
Spațiu de prezentare: Piața UTA , Bl. Z 22 parter !
Rulouri , jaluzele și plase de insecte .
aluplast Sisteme de garduri, porti și balustrade din aluminiu.
TEL 0257 273550 sau 0788 460230; 0788 460231

(c.1019/2005)

s.c. **BODIMAR IMPEX** s.r.l.
DEPOZIT MATERIALE DE CONSTRUCȚII
BODIMAR

ANGAJEAZĂ
- ȘOFERI pentru TIR (eventual experiență pe macara)
- IFRONIȘTI (cu permis și experiență)
- MUNCITORI NECALIFICAȚI (peste 18 ani)
- LUCRĂTOR OPERAȚII CONTABILE - relații cu clienții

INFORMAȚII ȘI C.V. TEL. 27.00.79.

(com./09.2005)

GABOR PROFILE
ARAD - str. MĂLIN nr. 3
TEL/FAX 0257 349.848
MOBIL 0788 436.841/2
www.gabor-profile.go.ro

PORȚI GARDURI BALUSTRADE
din profile de aluminiu vopsite în câmp electrostatic

S-A TERMINAT CU RUGINA!
Vânzare ÎN RATE
calitate austriacă, design personalizat, culoarea visată

(1365/2005)

Teba Industries
www.tebaindustries.com

Angajează **CONFECȚIONERE**

Se oferă:
- salarizare atractivă, tichete de masă, **tichete CADOU**, transport și asistență medicală gratuită.

Informații suplimentare la sediul societății din Arad, str. Patria nr. 14, sau tel. 0257/280.343.

(com./09.2005)

Teba Industries
www.tebaindustries.com

Angajează
• SORTATOARE • VÂNZĂTOARE

Se oferă:
- salarizare atractivă, tichete de masă, **tichete CADOU**, transport și asistență medicală gratuită.

Informații suplimentare la sediul societății din Arad, str. Patria nr. 14, sau tel. 0257/280.343.

(com./09.2005)

SANPAOLO IMI BANK
SANPAOLO
- CREDITE PERSONALE -
PERIOADA DE CREDITARE
PÂNĂ LA 20 DE ANI
Destinația creditului
NU TREBUIE
justificată față de Bancă
Informații suplimentare
ARAD, B-dul. Revoluției, Nr. 88
TELEFON: 0257 / 308.205

ADEVĂRUL

Cotidian independent Arad

20 pagini | MIERCURI, 21 SEPTEMBRIE 2005 | 70 bani (7.000 lei)

Anul XVII, nr. 4628 | E-mail: adevarul@arad.ro; adv.pub@arad.ro | http://adevarul.arad.ro

Publicație auditată de BRAT | Tiraj mediu zilnic vândut: 27 845

ASTRA
ASTRA VAGOANE CĂLĂTORI
Singurul producător de confort din domeniu
Str. Petru Rareș 1-3
Tel: 233.651 Fax: 258.168
e-mail:
astra.calatori@astrac.rdsar.ro

„Delicatesă" românească: coada de pește

Ioan Iercan

Senatorul N. Ioțcu a lansat la o conferință de presă un atac dur la adresa liderilor PSD Arad, în special împotriva altui senator, fostul prefect *Dan Ungureanu.* Dealtfel, N. Ioțcu a mai lansat un atac împotriva Organizației PSD Arad chiar în plenul Parlamentului. Acuzațiile senatorului democrat sunt grave mergând de la incompetență și demagogie până la hoție și mafiotism.

Care a fost răspunsul celor incriminați? *Dimitrie Muscă,* președintele PSD Arad, se face că plouă și ignoră atacurile lui N. Ioțcu. Gravitatea acuzațiilor senatorului democrat îl lasă rece pe liderul pesediștilor arădeni. Iar senatorul Dan Ungureanu, cel mai vizat dintre fruntașii PSD Arad dă un răspuns dezarmant: *„N. Ioțcu poate să facă ce afirmații dorește"* (!!!). Răspunsul senatorului Ungureanu e deconcertant, mai ales pentru că vine din partea unui jurist. Pentru că, dacă acuzațiile lui N. Ioțcu sunt nefondate, acesta ar putea fi chemat în instanță să dea socoteală pentru afirmațiile făcute. Indiferența senatorului Ungureanu la acuzațiile senatorului Ioțcu poate avea însă o explicație mai simplă: știindu-se cu musca pe căciulă, senatorul pesedist nu face scandal sperând ca senatorul democrat să uite de el și să-l lase în pace. Pentru că, nu-i așa, lumea citește, dar după câteva zile vin alte scandaluri în presă și lumea e atentă la ce-i proaspăt și uită ce s-a scris acum o săptămână despre Dan Ungureanu.

Lumea uită, dar Agenția Domeniilor Statului nu are voie să uite. S-au primit sesizări, iar scandalul cu pământul de la Fântânele sau cu cel de la Lipova a ajuns la București.

(Continuare în pagina 6)

Din cauza pasivității Ministerului Sănătății

Fostul SANEPID - la un pas de evacuare

Foto: Margareta Szego
„Mărul discordiei"!

Fostul SANEPID, actuala Direcția de Supraveghere a Stării de Sănătate a județului, este în pericol de a-și pierde sediul din str. Vasile Goldiș, asta în lipsa unui răspuns al Ministerului Sănătății, singurul for în măsură de a clarifica situația. Spațiul cu pricina este utilizat în prezent atât de Direcția sanitară cât și de SC Comsan SA (fosta bază de aprovizionare a Ministerului Sănătății) însă societatea comercială își revendică dreptul de proprietate asupra întregului imobil.

Subiectul a ajuns pe masa de lucru a Ministerului Sănătății, Direcția de Sănătate Publică a județului solicitând forurilor superioare definitivarea statutului juridic al imobilului din str. Vasile Goldiș nr. 5, spațiu acordat societății Comsan încă din anul 2000 printr-un certificat de atestare a dreptului de proprietate asupra terenurilor.

Madiana Popescu

(Continuare în pagina 9)

Un nou șef la SRI Arad

Începând de ieri, noul șef al SRI Arad este dl. Dan Calalb. Conform unor surse demne de încredere, la concursul organizat ieri, domnia sa a avut doi contracandidați, un arădean și un bucureștean. Sursele respective afirmă că dl. Calalb este un profesionist de excepție, făcând parte din „garda tânără" a serviciului de informații.

Simion Todoca

C. S. Contor Zenner - formidabilul succes al șahului arădean în ultimii 50 de ani

(com./09.2005)

Citiți în pagina 13

Vremea se anunță rea, dar nu amenințătoare

Foto: Șt. Matyaș

Chiar dacă în ultimele două zile precipitațiile au fost abundente, nu s-au înregistrat probleme deosebite pe raza municipiului și județului. Biroul de Presă al Primăriei Arad informează: „S-a înregistrat o singură sesizare ceva mai alarmantă, în cartierul Gai, pe strada Meșterul Manole. Pe această arteră au fost mereu probleme, în sensul că, la cea mai mică ploaie, curțile oamenilor se umplu cu apă. Ca atare, au fost trimise acolo vidanje, de la Compania de Apă, spre a se rezolva situația."

Eugenia Pantea

(Continuare în pagina 5)

La Arad

Misiune economică și politică belgiană din provincia Flandra

Consiliul Județean a primit, ieri vizita unei delegații din Provincia Flandra de Vest Belgia, care are ca dublu scop organizarea unei misiuni politice și economice, sub egida CJA și a Camerei de Comerț, Industrie și Agricultură.

În anul 2003, s-a semnat un protocol de colaborare cu Provincia Flandra de Vest. În baza acestui act, reprezentanții delegației belgiene, precum și conducerile celor două instituții arădene s-au întâlnit pentru a pune bazele unor noi colaborări.

Sorina Ambruș

(Continuare în pagina 3)

Încă un poștaș premiat de „Adevărul" cu un televizor color

● Pentru că a crescut în această lună numărul de abonamente la ziarul nostru, factorul poștal ILIE MUCENICU, de la OPDC Arad, a câștigat, prin tragere la sorți, un televizor color stereo PLATINUM, cu diagonala de 54 cm.

Pag. 3

0745665529 75 € GARSONIERE ULTRA MOBILATE 75 € 0744.617.979

Meditația zilei

„Invidia dezleagă limbile, după cum admirația le amuțește."
(Honoré de Balzac)

Calendar

Miercuri, 21 septembrie

Astăzi, Soarele răsare la ora 7,01 și apune la ora 19,15 de minute. Au trecut 263 de zile din acest an. Au mai rămas 102 zile până în 2006.

Praznicul zilei: Biserica ortodoxă: Sf. Apostol Codrat; Sf. Prooroc Iona. Odovania Praznicului Înălțării Sfintei Cruci; **Biserica greco-catolică:** Sf. Ap. Cuadrat; Sf. Pf. Iona; **Biserica catolică:** Matei, ap. și ev.

A venit barza!

La Arad: Rarinca Daria Alexandra, Gligor Laurențiu Gabriel, Bobuț Bogdan Gheorghe.

Au plecat dintre noi!

Krupla Sorin (2005), Ardelean Ioan (1946), Kis Rozalia (1927), Mihoc Ioan (1929), Toma Monica (1980), Jivarici Ana (1955), Oancea Dumitru (1929).

Comenzi taxi

- ALFA PLUS 949; 349.349
- TAXI ALFA 945; 22.88.88; 25.25.26; 0723-200.301; 0745-50.60.70
- TAXI ARAD 940; 0722-755.440; 0740-252101
- STAR 212.222; 0722-361.011; 0745-645.645
- FAVORIT 280.000; 281.111; 0740-083.333; 0724-409.992
- EUROPA 275.555; 0723-677.555; 0744-828.163
- VALI DIESEL 280.705; 280.100
- MIRCO MILI 230.530; 230.730; 0740-152.828; 0723-062.366
- DELMAR 229.220
- TAXI VERBIȚĂ 0726.336.969; 0741.200.300; 944

„Adevărul" vă ascultă

La telefonul dimineții, 280944, între orele, 9.00-12.00

* Stradă impracticabilă

Una dintre problemele cu care se confruntă arădenii, de ceva timp, este cea a străzilor și drumurilor din municipiu. **Cornelia Claici,** din Arad, sesizează:**„ au fost făcute diferite amenajări pe strada Predeal, din cartierul Aurel Vlaicu, iar acum drumul este aproape impracticabil. Au început ploile, este vai de capul nostru, a celor care circulă prin aceea zonă."**

Viceprimarul Aradului, **Tiberiu Dekany**, a declarat: **„Într-adevăr cunoaștem situația străzii Predeal, dar urmează ca C.E.T-ul să efectueze o serie de lucrări pe strada cu pricina. De aceea în ședința operativă de luni s-a luat în discuție și situația străzii, din cartierul Aurel Vlaicu. Am stabilit exact porțiunea care va fi spartă de cei de la C.E.T, începând cu luna aceasta. Dar cel mai târziu săptămâna viitoare, dacă vremea ne va permite, vom începe lucrările de modernizare pe tronsonul care nu va fi afectat de lucrările C. E. T.-ului."**

*Ploi neîntrerupte

Ploile, neîntrerupe, din ultimele zile au făcut ca Aradul să fie plin de bălți, și mai mult decât atât au readaus în memoria unora clipele de groază, prin care au trecut în urma inundațiilor. Dar un lucru îmbucurător este că, într-un viitor cât mai apropiat, Aradul ar putea avea în proporție de 98% canalizare. Ultimele negocieri ale primarului, Gheorghe Falcă, cu Banca Mondială arată faptul că specialiștii Băncii Mondiale sunt dispuși să acorde creditul pentru canalizarea municipiului.

Redactor de serviciu,
Florin Ghilință

La telefonul după-amiezii, 280003, între orele 15,00 - 18,00

☎ **Sebastian Purje** sesizează: porțiunea de drum dintre Zimandu Nou și Șimand a fost reparată de mântuială. Pe lângă faputl că inițial s-a turnat un strat de asfalt (pe la începutul lunii septembrie) cam de grosimea hârtiei, mai pe urmă s-a turnat un strat de criblură. Din acest strat de criblură (cu rolul de a întări rezistența covorului asfaltic), a mai rămas ceva „brumă" pe la mijlocul drumului... Iar lucrările de un asemenea nivel calitativ sunt vizibile în toată țara, nu numai în județul Arad.

Stimați domni de la Drumuri Naționale, vă rog să-mi spuneți până când vă veți bate joc de banii noștri, de mașinile noastre și de lucrările ce vi se încredințează?

Redactor de serviciu, Cătălina Latu

Foto: Șt. Matyaș

Meteo

Vremea va fi ușor instabilă. Cerul va fi temporar noros și trecător, mai ales în cursul zilei, va ploua. Vântul va sufla slab la moderat din sector estic. Dimineața și în cursul nopții va fi ceață în zonele joase.
Temp. max.: 16 la 19° C. Temp. min.: 6 la 9° C.

Rețeta zilei

Ciorbă albă din ciolan afumat cu tarhon

Ai nevoie de: 1 ciolan afumat, 1 morcov, 1 rădăcină de pătrunjel, 1 țelină, 2-3 buchețele conopidă (de la congelator), 2-3 cartofi, 1 ceapă, 2 linguri tarhon uscat, 1 ou, sare, 100 g smântână.

Cum procedezi: Pui ciolanul întreg (foarte bine curățat și spălat) la fiert în apă fără sare. În acest timp, curețí morcovul, ceapa, rădăcina de pătrunjel, țelina și cartofii, le tai cubulețe, iar conopida o lași să se decongeleze. După ce a fiert ciolanul, îl scoți într-o farfurie, apoi în aceeași zeamă pui să fiarbă legumele tăiate și conopida decongelată. Desfaci carnea de pe ciolan, o adaugi în oală după ce au fiert legumele și mai dai ciorba într-un clocot. Potrivești gustul de sare. O dai deoparte, o lași puțin să se răcească, apoi torni smântâna amestecată cu oul și presari tarhonul mărunțit.

Cur$ul valutar

VALORI ÎNREGISTRATE IERI, 20 SEPTEMBRIE 2005 — Astăzi

Denumirea valutei	BNR	BCR		BRD		SAN PAOLO IMI BANK		Banca Românească		Banca Romexterra		Alpha Bank		Casa Schimb Luxor	
		C	V	C	V	C	V	C	V	C	V	C	V	C	V
Euro	3,48	3,45	3,52	3,45	3,50	3,40	3,53	3,44	3,51	3,45	3,52	3,42	3,50	3,45	3,47
Dolar S.U.A.	2,86	2,83	2,91	2,83	2,89	2,70	2,92	2,82	2,89	2,82	2,90	2,81	2,90	2,84	2,87
Forint	0,014	0,013	0,015	0,013	0,014	0,013	0,014	-	-	0,013	0,014	-	-	0,0140	0,0143

ADEVĂRUL
Cotidian independent Arad
Editor: S.C. ADEVĂRUL Arad S.R.L.
COD FISCAL R 1681938 ● COD SICOMEX 19.604 ● CERTIFICAT J 02/1886 / 31 X 1991 ● COD SIRUES 020956601 ● ISSN 1220 - 7489

Consiliul de administrație: președinte - MIRCEA DORGOȘAN, telefon 281802, 280625; vicepreședinte - MIRCEA CONTRAȘ, telefon 280854; membri: LIZICA MIHUȚ, telefon 280070, ȘTEFAN TABUIA, telefon 280854, MIRCEA ȚÎȘCĂ, telefon 280904.

Colegiul de redacție: ȘTEFAN TABUIA (redactor-șef), telefon 280854; MARCEL CANCIU (șef secție foto), telefon 281701; ALEXANDRU CHEBELEU (șef secție sport), telefon 281701; GABRIELA GROZA (secretar general de redacție), telefon 280854; VASILE FILIP (șef secție cultură-învățământ-tineret), telefon 280003; IOAN IERCAN (șef secție politică), telefon 280943; TRISTAN MIHUȚA (șef secție probleme sociale - investigații), telefon 281855; DORU SAVA (șef secție economic), telefon 281738; NICOLAE OPREAN (șef secție actualități), telefon 280003; MIRCEA ȚÎȘCĂ (șef secție publicitate), telefon 280904; MIRCEA CONTRAȘ (vicepreședinte al consiliului de administrație), telefon 280854; MIRCEA DORGOȘAN (președinte al Consiliului de administrație), telefon 281802, 280625.

Redacția și administrația: 310130 Arad, Bd. Revoluției nr. 81. Telefoane: SECRETARIAT - 281802, fax 280655, 280625; ADMINISTRAȚIE - CONTABILITATE - 281797; MICA PUBLICITATE - 210775; MAREA PUBLICITATE - 280904; DIFUZARE - 280318; CLUBUL PRESEI - 280989.

Tiparul executat la S.C. MEDIAGRAF S.A. ARAD, str. Feleacului F.N., telefon 250902, fax 250920

Adresa Internet http://adevarul.arad.ro

Cinematografe

DACIA: Ostaticul (premieră SUA): 11; 13,30; 16; 18,30; 21,00

Horoscop

Miercuri, 21 septembrie 2005

Berbec (21.03-20.04). Nu aruncați vina pe alții pentru o problemă pe care dvs. ați declanșat-o.

Taur (21.04-20.05). Ușurați-vă situația apelând la cineva din familie. Aveți toate șansele să izbutiți ceea ce v-ați propus.

Gemeni (21.05-20.06). Ați intrat într-un cerc vicios, dar refuzați să vedeți acest lucru.

Rac (21.06.-22.07). O persoană mai în vârstă este dispusă să vă ajute dacă îi veți cere ajutorul.

Leu (23.07-22.08). Nu luați în seamă remarcile pe care vi le face șeful și s-ar putea să aveți de pierdut.

Fecioara (23.08-22.09). Un coleg de serviciu vă apreciază, însă dvs. îi căutați tot timpul nod în papură.

Balanța (23.09-22.10). Sunteți plin de energie și de dinamism.

Scorpion (23.10-21.11). Aveți planuri și vă străduiți din răsputeri să le duceți la capăt.

Săgetător (22.11-21.12). Fiți mai realist atunci când abordați unele probleme legate de viitor.

Capricorn (22.12-19.01). Se ivește o dificultate legată de niște bani pe care trebuia să-i primiți.

Vărsător (20.01-20.02). Sunteți suprasolicitat atât la serviciu, cât și acasă.

Pești (21.02-20.03). O veste de la cineva este motiv de bucurie. Nu faceți afirmații nefondate.

Reclamații privind difuzarea ziarului se pot face la telefonul 281.797, între orele 9-16.

Utilitare

PIEȚE, TÂRGURI

Azi este zi de piață la Pâncota, Beliu, Buteni, Șiclău, Macea, Vânători, Pecica, Șiria și zi de târg la Beliu și Buteni.

Mâine, joi este zi de târg săptămânal la Curtici, Sebiș, Cermei, Săvârșin, Secusigiu, Zerind

PRIMĂRIA MUNICIPIULUI

Program de relații cu publicul (camera 5) lunj-vineri între orele 8-20. Tel. 284.744, tel. centrală 281.850.

FARMACII DE SERVICIU

• Farmacia **REMEDIUM** Arad, B-dul Revoluției nr. 52-54. Program luni-vineri: 7,30-20,00; sâmbătă 8,00-14,00. Telefon 233.195.

• Farmacia **„OMNIAFARM"**, Calea Aurel Vlaicu, Bl. Z28, cu program zilnic de la orele 8,00-22,00. Telefon 271.724.

• **Spitalul Clinic Județean Arad** are un nou număr de telefon: 220000; 220001; 220002; 220003

URGENȚE STOMATOLOGICE

* Urgențe stomatologice în sistem privat. B-dul Revoluției nr. 62, zilnic 8-12; 14-20, sâmbătă 9-12. Telefon: 256665.

* Cabinetul de pe str. Crișan (în spate la Gionelli) are program non-stop. Telefon: 253794.

UROLOGIE

Cabinet urologie (în clădirea Policlinicii Municipale). Program zilnic, inclusiv sâmbăta, între orele 9-12, telefon 213036.

OFTALMOLOGIE

Cabinet Dr. Țurlea Magdalena, medic primar oftalmolog, oferă consultații oftalmologice, prescriere și prelucrare computerizată de ochelari, lentile de contact, ochelari de soare etc. Str. Miron Costin, bl. 9 (lângă „Casa Albă"), tel. 253.523.

* **POLICLINICA DR. TURCIN**: zilnic, orele 8-20. Telefon 285510, 250332. Cabinete: cardiologie, interne, chirurgie, chirurgie plastică, boli infecțioase, ginecologie, ORL, oftalmologie, neuropsihiatrie, ecografie, medicina muncii, fizioterapie, fișe auto/port armă.

DISPENSAR VETERINAR

Dispensarul veterinar din Aradul Nou efectuează zilnic, orele 8-16 (sâmbăta 8-12 și duminica) examen trichineloscopic, vaccinări antirabice și sterilizări câini-pisici, însămânțări artificiale. Telefon 287.298.

Dispensarul veterinar din Curtici: examen trichineloscopic, vaccinări, tratamente, consultații, la toate speciile de animale. Telefon 464.145.

ÎNTRERUPERI CURENT

Miercuri, 21 septembrie: h 914: Dunării, I. Creangă; **h 9-15:** Micălaca Bl. 564

Joi, 22 septembrie: h 9-14: Fântânii, I. Creangă, Nouă, Păcurarilor, Anton Pann, Faurilor, Micălaca Bl. 563

CITIRE APOMETRE

Miercuri, 21 septembrie: Blocuri: Podgoria, Udrea, Mărțișor, Blocuri A, B, , N, Y, Z Vlaicu; Blocuri: Predeal, Liviu Rebreanu, Faleza Sud, Aleea Agnita, B. Bartok, Coșbuc, P-ța Spitalului; Moga, Mierlei, Șoimului, Diamant, Cristal, Dunării, Trotușului, Hațeg, Slănic, Orăștie, Vlaicu, Gh. Doja cu soț, Hunedoarei, Revoluției cu soț

ADMINISTRAȚIA FINANȚELOR PUBLICE

Administrația Finanțelor Publice a municipiului Arad: Asistență contribuabili - telefon 280.633, 280.733, int. 198 (persoane fizice) și 129 (persoane juridice) int. 166 (relații publice) între orele 8,00-16,00. Informații suplimentare la www.finantearad.ro

APEL UNIC DE URGENȚĂ (SALVARE, POLIȚIE; POMPIERI) 112

S. C. DISTRIGAZ-NORD S. A. TÂRGU MUREȘ

Sucursala de Distribuție a Gazelor Naturale Arad, Dispeceratul permanent tel: 218.928; 256.928

VERIFICARE METROLOGICĂ ȘI REPARAȚII CONTOARE APĂ: 255.274; 0723-343.976

DERANJAMENTE CURENT ELECTRIC 235.991

INFORMAȚII CFR 231.777

PROTECȚIA CONSUMATORULUI

B-dul Revoluției, nr. 50. Telefon: 257049

DIRECȚIA DE SĂNĂTATE PUBLICĂ - serviciul de permanență: 254.438

GARDA FINANCIARĂ

B-dul Revoluției nr. 79, telefon: 280971

INSPECTORATUL TERITORIAL DE MUNCĂ ARAD

Str. Episcopiei nr. 11-13, tel.: 211762, 211862, 257251

AGENȚIA JUDEȚEANĂ PENTRU OCUPAREA FORȚEI DE MUNCĂ

Str. Călugăreni nr. 1A, tel.: 281998, 214551, 0357.412.500

CORPUL GARDIENILOR PUBLICI: tel.: 280.557

Încă un poştaş premiat de „Adevărul" cu un televizor color

În dorinţa de a-i recompensa pe factorii poştali care pentru luna în curs au crescut numărul de abonamente sau cel puţin le-au păstrat la acelaşi nivel faţă de luna anterioară, ziarul „Adevărul" le oferă, prin tragere la sorţi, câte un televizor color cu diagonala de 54 centimetri. Pentru tragerea la sorţi a lunii septembrie au fost introduse în urnă 88 de biletele, conţinând numele a tot atâţi factori poştali. Invitat a fost domnul ŞTEFAN PASCU, directorul executiv al Agenţiei judeţene pentru ocuparea forţei de muncă care a extras din urnă pentru început numele a cinci factori poştali: BERCEA CRINEL (OPRM Lipova), KASZAS SUSANA (OPDC Arad), MUCENICU ILIE (OPDC Arad), NICULA NELIA (OPRM Lipova) şi CISMAŞ ILEANA (OPRM Ineu). Apoi dintre cei cinci a fost desemnat, tot prin tragere la sorţi, câştigătorul televizorului color marca PLATINIUM, norocul surâzându-i lui **MUCENICU ILIE de la OPDC Arad**.

În cursul zilei de joi, o echipă a redacţiei „Adevărul" se va deplasa la locul său de muncă pentru a-i înmâna premiul câştigat.

M. Contraş

În atenţia cititorilor din cartierele...

.. Alfa

Persoanele care doresc să citească ziarul ADEVĂRUL la primele ore ale dimineţii (până la ora 9) sunt rugaţi să-l contacteze pe remizierul Vincze Nemet Laszlo, pentru încheierea abonamentului, la nr. de telefon: 211.742, sau 0723-125.979

Preţul unui abonament pentru o lună este numai 10 lei RON!

... Micălaca

Cititorii din zona Mioriţa (Micălaca) care doresc să primească ziarul ADEVĂRUL la primele ore ale dimineţii pot să încheie abonamentele la d-na Buza Magda, telefon 264.578.

Un nou şef la ... coordonare

Începând cu 1 octombrie a.c., Radu Stoian este noul şef al Serviciului de Coordonare din cadrul Prefecturii Arad. Funcţia deţinută până în prezent de Gavrilă Iacob a fost ocupată de jr. Stoian prin delegare.

M. P.

Cronica măruntă

● În zona de responsabilitate a Sectorului Poliţiei de Frontieră Nădlac a fost reţinut la aproximativ 100 de metri de graniţă, un bărbat ce intenţiona să treacă ilegal frontiera din România în Ungaria, pe jos, peste câmp. Din cercetările efectuate s-a stabilit că bărbatul se numeşte **Laurian C.**, de 23 de ani şi este de loc din Botoşani. Acesta a declarat că nu a avut suficienţi bani pentru a obţine pe cale legală un paşaport, aşa că a hotărât să treacă ilegal în Ungaria, pentru a-şi găsi un loc de muncă. Împotriva lui s-a început urmărirea penală pentru tentativă de trecere ilegală a frontierei de stat.

● Ministrul Telecomunicaţiilor Naghy Zsolt este aşteptat astăzi în Arad. Vizita înaltului oaspete este prilejuită de inaugurarea, la Adea, a unui centru informatic, denumit „punct e".

● Cea mai mare bătălie pentru primirea unui loc de casă, gratuit, se dă în comuna Vladimirescu, pentru cele 200 de locuri pe care administraţia locală le are la dispoziţie în acest scop, înregistrându-se 600 de cereri.

● Pătrunzând prin efracţie în curtea casei unui consătean, **Cristian Pătraşcu** s-a gândit că nu ar fi rău dacă s-ar alege cu ceva bucate şi o băutură bună. Astfel, bărbatul de 33 de ani, din Horia, a înşfăcat 37 de kilograme de cartofi şi patru baxuri cu bere şi le-a cărat la domiciliul său. Acest lucru se întâmpla la miezul nopţii de duminică spre luni, astfel că a doua zi, când a fost vizitat de poliţiştii din Vladimirescu, apucase să consume o mică parte din pradă. Paguba s-ar fi ridicat la 1.400.000 de lei, însă, din fericire, ea a fost recuperată în proporţie de 95 la sută. Pătraşcu este cercetat pentru furt calificat din avut privat.

● Poliţiştii din Vladimirescu i-au întocmit dosar de cercetare penală sub aspectul săvârşirii infracţiunii de distrugere lui **Sorin Filip**, de 32 de ani, din localitate, care, în noaptea de 17 spre 18 septembrie, a spart trei geamuri de la locuinţa lui Pintilie S., din Mândruloc. Prejudiciul cauzat a fost de 1,5 milioane de lei.

3.000 de euro pentru un document falsificat

Poliţiştii de frontieră de la Nădlac au depistat, la ieşirea din ţară, un bărbat care, pe lângă paşaportul personal valabil, s-a legitimat cu un permis de şedere în Italia. Însă, acest din urmă document s-a dovedit a fi fals prin verificările prin Punctul de Contact Oradea.

Fănel F., de 24 de ani, din Giurgiu, a obţinut documentul falsificat, care atesta rezidenţa lui în Florenţa, în schimbul sumei de 3.000 de euro, în cursul călătoriei sale anterioare în Italia, unde şi-a găsit un loc de muncă.

„Tânărul a declarat că a prezentat la control documentul fals pentru a fi scutit de obligativitatea îndeplinirii condiţiilor solicitate prin lege românilor ce călătoresc în statele membre ale UE. De asemenea, el a evitat şi suspendarea paşaportului pentru depăşirea termenului legal de şedere în străinătate. El este cercetat pentru uz de fals", a declarat inspector principal **Robert Iudt**, purtătorul de cuvânt al Inspectoratului Judeţean al Poliţiei de Frontieră Arad.

S. Ambruş

Depăşire spectaculoasă

Poliţiştii din Conop i-au ridicat permisul de conducere, în vederea suspendării, lui **Costel Ratoiu**, de 44 de ani, cetăţean român cu domiciliul în Italia, care a efectuat o depăşire spectaculoasă, pe DN7, tamponându-se cu un autoturism înmatriculat în judeţul Timiş. Din fericire, nu au existat victime. Cercetările poliţiştilor continuă.

E. P.

La Arad

Misiune economică şi politică belgiană din provincia Flandra

(Urmare din pagina 1)

În cadrul misiunii politice, organizată de Consiliul Judeţean, reprezentanţii Comisiei de Relaţii Externe a Provinciei Flandra au purtat o serie de discuţii cu membrii comisiei trei. Temele propuse au fost integrarea europeană şi relaţiile externe. La discuţii a participat şi preşedintele CJA, **Iosif Matula**, precum şi reprezentanţi ai societăţii civile.

„Sunt deosebit de încântat că am avut onoarea să îi revăd pe membrii delegaţiei belgiene, cu care avem o relaţie deosebită de mai bine de doi ani. Sper ca în urma discuţiilor purtate astăzi, să putem pune bazele unor proiecte viabile, necesare celor două comunităţi", a declarat, după întrevedere, preşedintele Iosif Matula.

Conflict de muncă

Dimineaţa de luni a fost incendiară pentru patronul şi angajaţii firmei cu capital italian Biemme, cu sediul în municipiu, în perimetrul cunoscut sub denumirea de Abatorul Vechi. O parte a angajatelor firmei (este vorba de o societate de producere a confecţiilor textile) au încetat lucrul, declanşând o grevă spontană. Femeile cereau salarii mai mari, considerând că muncesc mult prea mult pentru retribuţia lunară modestă pe care o primesc.

La sediul firmei a fost chemată şi Poliţia, spre a asigura liniştea şi ordinea. În câteva ore, conflictul de muncă a fost stins; patronul italian a promis că, de astăzi, va începe negocierile cu angajatele nemulţumite, acestea având încheiate contracte individuale de muncă. De asemenea, patronul firmei a declarat că avea de gând oricum să mărească salariile angajatelor, dar că nu a apucat încă. Angajatele au ameninţat, în prezenţa reprezentanţilor Poliţiei, că vor intra într-o nouă grevă, dacă cererile nu le vor fi luate în seamă. Nu au fost alte incidente.

E. P.

Spectacol la înălțime, în Sânicolau Mic

Un bărbat băut s-a jucat cu nervii autorităților

Acum aproape un an, Ștefan Nagy punea pe jar un întreg oraș amenințând că se aruncă de pe macaraua din curtea Catedralei Ortodoxe de la Podgoria. Spectacolul făcut de Pișta la acea vreme a semănat izbitor cu show-ul lui Romulus Joca, din Arad. Bărbatul, în stare avansată de ebrietate, s-a urcat fără motiv pe un stâlp de înaltă tensiune din cartierul Sânicolau Mic și s-a dat în stambă în momentul în care oamenii legii și pompierii au încercat să-l dea jos. La fața locului s-au strâns aproape 50 de curioși, care s-au distrat pe cinste mai bine de o oră.

Pentru început, autoritățile s-au chinuit să fixeze scara pe stâlp, pentru că „alpinistul" o lovea neîntrerupt cu piciorul. Când - în sfârșit - un polițist s-a urcat până sus a urmat o luptă ca în filme, cu pumni și picioare de ambele părți. Văzând că nu e de glumă cu turbulentul individ, pompierii au umflat și salteau pneumatică, prilej pentru polițiști să apeleze la un alt plan de bătaie. Mai întâi, aceștia i-au tras bărbatului pantalonii până la nivelul gleznelor, pentru ca „inamicul" să nu mai poată da cu picioarele, după care, ducând o nouă luptă corp la corp, au reușit să-l arunce pe saltea.

De aici, bărbatul a fost preluat de Ambulanță și polițiști, aceștia din urmă pregătindu-i o amendă zdravănă pentru conturbarea liniștii publice. Cel mai probabil, arădeanului de 43 de ani i se va face și un consult psihiatric, existând mari șanse ca acesta să fie internat într-un spital de boli mintale.

Călin Mnerie
Foto: Vasile Obșitoș

Rodnică toamnă teatrală

Ieri, la **Teatrul „Ioan Slavici"**, noul director interimar, **Zoltan Lovas**, a ținut o conferință de presă, unde a punctat pricipalele activități desfășurate în perspectiva apropiatei deschideri a stagiunii teatrale.

Astfel, a fost constituit un nou **Consiliu de administrație** și, totodată, un **Consiliu artistic**, din care au fost invitate să facă parte personalități culturale marcante ale municipiului: **prof univ. dr. Lizica Mihuț, prof. Silvia Demian, conf univ. dr. Dumitru Mărcuș, poetul Vasile Dan, prof. Florin Didilescu, actorul Dan Antoci și alții.**

De asemenea, se va participa la două Festivaluri. La ***Colocviul de regie de la Reșița*** teatrul va prezenta spectacolele: *„Check to check"* și *„Fernando Krapp mi-a scris această scrisoare"*. Iar la ***Festivalul de comedie de la Galați*** se va merge cu *„Jocul dragostei și-al întâmplării"*. Duminică, 25 septembrie, la Sala mică se va juca *„Tillsonburg"*.

Despre ***„Nora"*** lui ... ***Valentin Voicilă*** directorul a refuzat cu obstinență orice comentariu. Dar, ca de atâtea ori, o tăcere poate fi mai semnificativă decât multe discursuri.

În continuarea conferinței de presă, secretarul literar al teatrului, **Ovidiu Cornea**, a prezentat pe scurt cea de a 11 ediție a **„Festivalului de teatru clasic"**, eveniment devenit clasic de-acum înainte și cunoscut astfel în întreaga țară.

Cu sprijinul financiar al primăriei și cel de specialitate al lui **Ion Parhon** (critic și om de teatru) festivalul se va desfășura în perioada **9 -16 octombrie** și din cel 8 spectacole care, teoretic, vor fi prezente aici, sunt deja sigure trei: *„Portretul lui Dorian Grey"* ***(Teatrul Odeon),*** *Othello* ***(Tetrul maghiar din Sfântul Gheorghe)*** și *„Jocul dragostei și-al întâmplării"*, al teatrului gazdă, în regia lui **Laurian Oniga.**

Vasile Sărăndan

Heroină spre Spațiul Schengen

Specialiști din cadrul I.G.P. București, împreună cu ofițeri din cadrul Direcției de Combatere a Crimei Organizate și Antidrog au ținut sub observație, în baza unei informații, un autotomarfar înmatriculat în Turcia, condus de cetățeanul Abdul Mehala. Verificarea autotrenului a scos la iveală o cantitate impresionantă de heroină (peste 200 de kilograme), ascunsă în locuri special amenajate, în diverse părți ale vehiculului.

Cetățeanul turc a fost reținut, urmând să dea explicații amănunțite cu privire la proveniența neobișnuitei încărcături. Heroina a fost confiscată; captura reprezintă una dintre cele mai importante de acest fel, descoperită pe raza județului Arad. În momentul în care autotrenul a fost oprit pentru verificări, acesta tocmai se îndrepta spre Vama Nădlac, pentru a pătrunde în Spațiul Schengen. Nu se cunoaște, cu exactitate, destinația mărfii.

E. P.

Monografie bilingvă româno-maghiară

Pe parcursul lunii octombrie va fi lansată monografia bilingvă a localităților de frontieră din județul Arad și Békés, intitulată *De-a lungul frontierei*. Editarea cărții este prilejuită de împlinirea a zece ani de colaborare între localitățile de frontieră ale celor două județe. Volumul realizat de Complexul Muzeal Arad în parteneriat și cu sprijinul Consiliului Județean Arad și al Consiliului Județean Békés va cuprinde descrierea a 16 localități românești (Arad, Curtici, Dorobanți, Grăniceri, Iratoșu, Macea, Nădlac, Pâncota, Pecica, Peregu Mare, Pilu, Șeitin, Semlac, Șofronea, Zerind, Zimandul Nou) și a județului Arad, respectiv a 13 localități maghiare (Jula, Bătania, Dombegyház, Elek, Füzesgyarmat, Kétegyháza, Kevermes, Kunágota, Lőkösháza, Medgyesegyháza, Mezőhegyes, Mezőkovácsháza, Nagybánhegyes) și a județului Békés.

Valoarea monografiei este dată nu numai de informațiile, fotografiile și hărțile cuprinse în aceasta, dar și de faptul că apariția acestei cărți reprezintă o premieră și un important pas în procesul de îmbunătățire a relațiilor dintre România și Ungaria. Monografia, tipărită în 3000 de exemplare, va cuprinde practic două volume (unul corespunzând părții române și unul, celei maghiare) legate într-o singură carte. Lansarea acesteia va avea loc în prima fază în Ungaria, la Füzesgyarmat, iar apoi la Arad.

Gujdar Gabriela
Responsabil relații publice

MIERCURI, 21 SEPTEMBRIE 2005

TVR 1

7,00 Jurnalul TVR
7,50 Euro-dispecer
8,00 Lecții pentru tata - s.
9,00 Sănătate pentru toți - rel.
9,30 Teleshopping
10,00 Orfanii - dramă, Canada, '97
11,50 Euro-dispecer
12,00 Garantat 100%-rel.
13,00 Doctor Becker - s.
13,30 Chip și Dale - d.a.
14,00 Jurnalul TVR. Știri
14,30 Teleshopping
15,00 TV - o lume nebună-rel.
15,30 ... sed lex!
16,00 Conviețuiri
16,55 Expediții în necunoscut
17,30 Travelling circular. Portret: Ion Besoiu
18,30 Din culisele Cerbului. Agenda festivalului
19,00 Jurnalul TVR
20,15 Festivalul internațional Cerbul de aur, Brașov - România, 2005. Concurs de interpretare (I)
22,45 Din culisele Cerbului. Agenda festivalului internațional Cerbul de aur 2005
23,00 Festivalul internațional Cerbul de aur. Recital Joe Cocker
0,30 Fantomele adâncurilor - horror, '02
2,20 Jurnalul TVR - rel.
3,30 Apostolul - dramă, SUA, 1997, rel.

TVR 2

7,00 Sărută-mă, prostule!- s., rel.
8,00 Teleshopping
8,30 Euro-dispecer
8,35 CeZar și tipar
9,00 Rebelii - s., rel.
10,00 Întoarcere în Paradis - s.
11,45 Pasiuni - s.
12,35 Euro-dispecer
12,40 Stargate - s.
13,30 Teleshopping
14,00 Desene animate. Sagwa, pisica siameză
14,30 Încurcăturile lui Zack - s.
15,00 Împreună în Europa
16,00 Zona de conflict
16,30 Euro-dispecer
16,35 Jurnalul TVR
17,00 Panoramic sud-vest (emisiune în limba maghiară)
17,30 Magazin estival
18,30 Știri regionale
18,45 Omul zilei
19,00 Volei. Campionatul European feminin: România-Polonia
20,30 Misterele Bibliei - doc.
21,00 Omul între soft și moft
21,30 Jurnalul TVR
22,00 Jurnalul Euronews pentru România
22,15 Un plan diabolic - dramă, '93
0,00 American Gothic - s.
0,55 Euro-dispecer
1,00 Două roți-rel.
1,30 Un ținut necunoscut - dramă, Australia, '99
3,35 Opozanți, dizidenți, contestatari - doc.rel.

PRO TV

7,00 Știrile Pro TV
* Ce se întâmplă doctore?
9,10 Omul care aduce cartea
9,15 Tânăr și neliniștit - s., rel.
10,15 O nouă viață - s.
11,00 Walker, polițist texan - s.rel.
13,00 Știrile Pro TV
13,45 Zâmbete într-o pastilă
14,15 Dreptul de a fi mamă - dramă, SUA, 1994
16,00 Tânăr și neliniștit - s. (AP)
17,00 Știrile Pro TV
17,45 Teo
19,00 Știrile Pro TV
20,15 Alarmă de gradul zero - acț., SUA, '96
22,15 La bloc -s.
23,00 Știrile Pro TV
23,45 Fastlane: cursa vieții și a morții -s.
0,50 Omul care aduce cartea-rel.
1,00 Știrile Pro TV. Știri
2,00 Alarmă de gradul zero - f., rel.
4,00 Chestiunea zilei - rel.
4,30 Zâmbete într-o pastilă
5,00 Parte de carte - rel.

TV ACASĂ

6,00 Micuțul Frijolito - rel.
8,00 Culoarea păcatului - s., rel.
9,15 De 3 x femeie - rel.
11,00 Amazoana - s.
12,00 Valentina, grăsuța mea frumoasă - s.
14,00 Legături de familie - s. (AP)
15,30 Micuțul Frijolito - s. (AP)
17,20 Rețeta de Acasă
17,30 Povești adevărate.
18,25 Vremea de acasă
18,30 Inocență furată - s. (AP)
19,30 Pariul iubirii - s.
20,30 Lacrimi de iubire - s.
21,30 Culoarea păcatului - s.
22,30 de 3 x femeie-divertisment
0,00 Povești adevărate - rel.
1,00 Lacrimi de iubire-s.rel.
2,00 De 3 x femeie - rel.
3,15 Legături de familie - s.,rel.
4,15 Îndoiala - s.
5,00 Povești adevărate-rel.

HBO

6,00 Călărețul singuratic - dramă, 2003 (AP)
7,30 Ai vrea tu! - comedie, 2003
8,55 Mântuirea - comedie, 2001
10,30 Păzind-o pe Tess - comedie, 1994 (AP)
12,05 Philip Marlowe - com. Cehia, 2003 (AP)
13,45 Fast Food - comedie, Australia, 2003
15,15 Vedere de ansamblu - dramă, 2003 (AP)
17,05 Spy Kids 3-D: Sfârșitul jocului - av., '03
18,25 Reuniunea - comedie, '03 (AP)
20,00 Cold Mountain - dramă, 2003 (12)
22,30 Dicționarul din alcov - dragoste, '03 (12)
0,20 Nu mi-e frică - dramă, Italia, 2003 (12)
2,05 Acum ori niciodată - acțiune, 2003
3,30 Străinul - acțiune, '03 (12)
5,05 Vedete la Hollywood. Nicole Kidman
5,30 Staruri la Hollywood. Denzel Washington

PRIMA TV

7,00 Teleshopping
7,30 Casa noastră-rel.
8,00 Sport cu Florentina
8,05 Teleshopping
8,35 Dragoste și putere - s., rel.
9,25 Sunset Beach - s., rel.
10,30 Oamenii vorbesc - rel.
11,30 Tele RON
12,35 Teleshopping
13,00 Sunset Beach - s.
14,00 Teleshopping
14,30 Garito - part.I.
15,30 Dragoste și putere - s.(2 epis.)
16,55 Garito - part.II.
17,30 Trăsniți în NATO - s.rel.
18,00 Focus
18,45 Oamenii vorbesc
19,30 Da sau nu.
20,00 Cronica cârcotașilor.
Cu Șerban Huidu și Mihai Găinușă. Gafe TV
22,00 Trăsniți în NATO - s.(sezon nou)
22,30 Focus plus. Știri.
23,15 Da sau nu-rel.
0,00 Călătorii în lumi paralele - s.
1,00 Focus plus - rel.
2,00 Cronica cârcotașilor-rel.
3,30 Clubul de noapte. Concursuri și chat

ANTENA 1-TV ARAD

6,00 Magazin sportiv - rel.
6,30 Știri Arad, sport, meteo - rel.
7,00 Observator
* Sport
* Meteo
8,00 Canalul deștiri
10,00 În gura presei
10,30 Știri Arad, sport, meteo-rel.
11,00 Emis. în lb. germană
11,30 Teleshopping
12,00 Dădaca - s.
13,00 Observator
13,45 Din dragoste - rel.
16,00 Observator
16,30 Știri, sport, meteo
16,45 Anastasia - s.
17,45 9595 - Te învață ce să faci. Cu dr. Cristian Andrei
19,00 Observator
20,30 Ziua judecății. Emis. de divertisment
22,30 Observator
23,30 Străina - thriller, SUA, 1995, cu Kathy Long, Andrew Divoff, Eric Pierpoint
1,30 Concurs interactiv
2,30 Observator
3,30 Dădaca - s.rel.
4,30 Anastasia-s.rel.
5,30 9595-rel.

INFO TV

8,45 Telehopping
9,00 Info 2 - rel.
10,00 Să ai încredere în Beatrice - f. rel.
11,30 Videoclipuri
12,00 Dacă e marți, e Schwartz - rel.
12,50 Teleshopping
13,00 Info 1 - rel.
14,00 Atitudini UAV - rel.
15,00 În actualitate - rel.
16,00 Infotext
16,45 Teleshopping
17,00 Emisiuni minorități (sârbă)
17,30 Videoclipuri
18,00 Info 1
19,00 În actualitate
20,00 Curro Jimenez - documentar
21,00 Forțe de elită - doc
22,00 Info 2
23,00 Henry și Verlin - dramă
0,30 Videoclipuri
1,00 Infotext

B1 TV

7,00 Viața dimineața; 9,00 Verissimo; 10,00 Lumea cărților; 10,15 Folclor de aur - doc.; 11,15 Ape învolburate - doc.; 12,00 Mapamond creștin; 12,30 Teleshopping; 13,05 Calea, adevărul și viața; 13,50 Jet Set; 14,00 Teleshopping; 14,30 Euroblitz - Oamenii și politica - doc.; 15,00 Teleshopping; 15,35 Euroblitz - Jurnal european - doc.; 16,00 Armata chineză - doc.; 16,30 Ne privește. ; 17,50 Best of 6! Vine presa; 18,00 6! Vine presa; **20,00 Supraviețuitorii** - acț., SUA, '00; 22,00 Nașul - takshow; 23,45 Știri; **0,00 Supraviețuitorii - f. rel.**; 1,40 6! Vine presa!; 3,40 Chat TV

TV SPORT

9,00 Știrile TV Sport; 9,30 Campionatul European de baschet masculin. Tur eliminatoriu 3; 11,05 Telehopping; 11,20 Indycar. Cursa de la Michigan; 12,15 Super Spania; 14,00 Știrile TV Sport; 14,10 Campionatul European de baschet masculin. Tur eliminatoriu 4; 16,00 Fotbal. Cupa României; 18,30 Știrile TV Sport; 19,00 Box profesionist. Lorzii ringului; 20,00 Golazo!; 21,00 Super Spania - meciuri din Primera Division; 1,00 Știrile TV Sport; 1,30 Nopți albe la TV Sport (în limba engleză)

Redacția Adevărul nu își asumă răspunderea pentru modificările ulterioare intervenite în programele TV

NATIONAL TV

7,00 Programul de știri N24; 10,00 Teleshopping; 11,00 Naționala de bere-rel., Batalionul distracționar - rel.; **13,00 Ochi negri** - s., rel.; 14,00 Jurnalul de prânz. Știri; **14,30 Detectivi în Paradis** - s.; **15,30 Ruth Rendell - Stăpânul mlaștinilor - part.III; 16,30 Ochi negri** - s.; 17,30 Naționala de bere - Batalionul distracționar; 18,30 24 de ore; 19,20 Sport la Național TV; 19,45 Țara lu' Papură Vouă; **20,00 Secrete de familie - dramă, SUA, '97; 22,00 Febra iubirii** - dramă SUA, 1991; 0,00 Naționalul la miezul nopții; **0,30 Secrete de familie** - f.rel.; 2,15 24 de ore-rel.; **3,15 Febra iubirii - f.rel.; 5,00 Ruth Rendell - Stăpânul mlaștinilor - part.III-rel.**

REALITATEA

06,00 Realitatea de la 06; 9,00 Realitatea de la 09; 10,00 Realitatea de la 10; 11,15 100% - rel.; 12,00 Realitatea de la 12; 13,00 Realitatea de la 13; 13,15 45 de ani de comunism - rel.; 14,00 Realitatea de la 14; 15,15 Realitatea medicală; 16,00 Realitatea de la 16; 17,15 Documentarele Realității; 18,00 Realitatea de la 18; 18,45 Realitatea zilei; 20,00 Realitatea de la 20; 20,15 100% cu Robert Turcescu; 21,00 Realitatea de la 21; 22,00 Realitatea de la 22; 23,00 Realitatea de la 23, ediție specială sport

PRO CINEMA

6,00 Apropo TV; 7,00 Rondul de dimineață; 10,00 Teleshopping; 10,15 Cristi Tabără pe ei - rel.; **11,30 Cheia** - f. rel. p.II; 13,30 Tom și Jerry Show; 14,30 Teleshopping; **14,45 Surorile** - s., rel.; 15,45 Teleshopping; **16,00 Viața ca Casa Albă-s.**; 16,45 Teleshopping; **17,00 Jack, agent secret** - rel.; **18,00 Sirocco** - dramă, SUA, '59 (AP); **19,00 Surorile** - s.; **20,00 Doctorul de suflete** - s.; **22,00 Gașca lui Sinatra** - dramă, SUA, '98 (16); 0,00 Cristi Tabără pe ei; **1,15 Gașca lui Sinatra** - f.rel.; **3,00 Surorile -s.**; 3,45 Descoperă România.

Ţigări de 300 de milioane de lei - confiscate la Nădlac

Poliţiştii de frontieră din cadrul Sectorului Nădlac au avut de furcă, din nou, cu contrabandiştii de ţigări. Nu mai puţin de trei cazuri au fost înregistrate într-o zi, pe raza sectorului mai sus menţionat.

* Pe şoseaua Arad-Nădlac, a fost oprit pentru verificări un autoturism marca Peugeot, la volanul căruia se afla **Janos Denes,** de 23 de ani, din Sf. Gheorghe, judeţul Covasna. În maşină s-au găsit 3.150 de pachete de ţigări netimbrate, de diferite mărci, fără documente de provenienţă. Şoferul a declarat că a cumpărat ţigările de la un necunoscut din Nădlac şi dorea să le comercializeze la negru.

* În baza unei informaţii a fost depistată şi **Simona M.,** de 36 de ani, din Timişoara, în maşina căreia se aflau 1.370 de pachete de ţigări, de diferite mărci, evident neînsoţite de acte justificative.

* Tot în zona de responsabilitate a Sectorului Poliţiei de Frontieră Nădlac (în apropierea terminalului de marfă şi a compului de la Igriş), poliţiştii au găsit abandonate 2.880 de pachete de ţigări netimbrate, evaluate la 11.500 RON. Bunurile au fost predate organelor vamale.

„În primele două cazuri au fost sesizaţi lucrătorii Serviciului de Investigaţii Fiscale din cadrul DGFP Arad, care au dispus confiscarea ţigărilor în valoare totală de 180 de milioane de lei. De asemenea, transportatorii au fost amendaţi cu câte 200 de milioane de lei fiecare", a informat inspector principal **Robert Iudt,** purtătorul de cuvânt al Inspectoratului Judeţean al Poliţiei de Frontieră Arad.

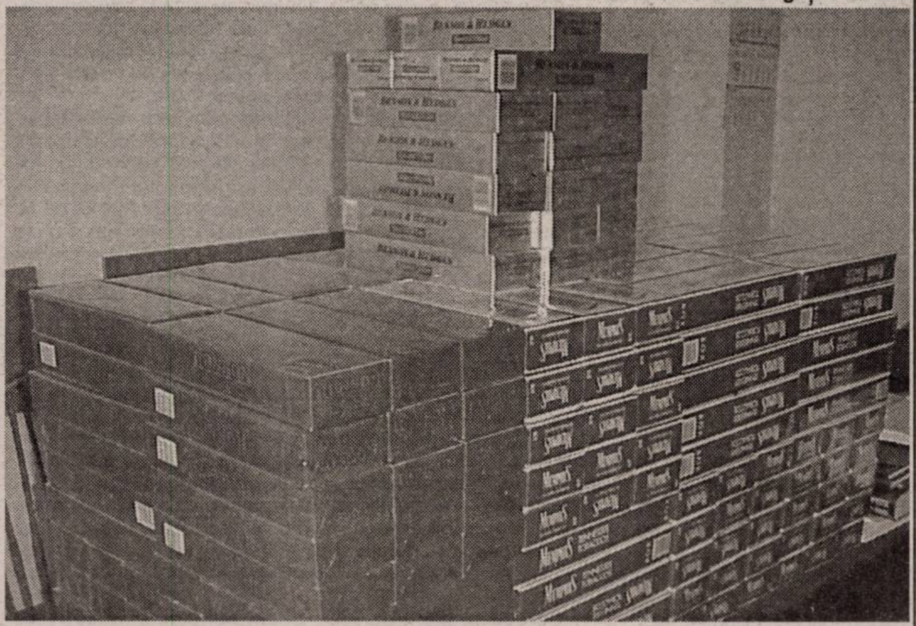

Sorina Ambruş
Foto: Viorel Muscă

Vremea se anunţă rea, dar nu ameninţătoare

(Urmare din pagina 1)

Staţiile de pompare care au fost amenajate pe raza municipiului funcţionează şi ele, astfel încât nu se preconizează apariţia unor situaţii speciale. De asemenea, şanţurile din faţa caselor oamenilor sunt pline cu apă, fiind vorba însă de o situaţie normală pentru o perioadă cu precipitaţii continue. **„Din fericire, nu este cazul să fie convocată Comisia pentru Situaţii de Urgenţă, fiindcă starea de fapt nu o cere."** - mai precizează Biroul de Presă al Primăriei Arad.

Meteorologii prognozează, pentru astăzi (miercuri), o vreme care se menţine instabilă şi rece. Cerul va fi acoperit şi **va mai ploua pe arii extinse.** Vântul va sufla slab, la moderat, cu intensificări de scurtă durată. Izolat, se va semnala ceaţă. Şi mâine (joi) va fi rece, însă vremea se va ameliora, treptat, sub aspectul precipitaţiilor. Va mai ploua doar local. Vântul va sufla slab la moderat, din sector estic. Pe arii restrânse va fi ceaţă, în cursul dimineţii.

Vineri, de asemenea, va fi rece. Temporar, va mai ploua. Vântul va sufla slab la moderat, din sector estic. În zonele joase va fi ceaţă, pe arii restrânse, în cursul dimineţii. Sâmbătă, temperatura aerului se va modifica. Dacă astăzi (miercuri), mâine (joi) şi poimâine (vineri) temperaturile maxime oscilează între **13 şi 19 grade,** sâmbătă se va înregistra o temperatură maximă cuprinsă între **15 şi 20 de grade Celsius,** deşi cerul va fi variabil, cu înnorări în partea a doua a zilei, când, trecător, va ploua slab.

Pentru intervalul 24 septembrie (sâmbătă) -27 septembrie (marţi) se anunţă o vreme rece, de asemenea; temperatura aerului va marca o uşoară creştere, spre sfârşitul intervalului.

Material lemnos, fără acte de provenienţă

Lucrătorii Serviciului de Ordine Publică au efectuat, la sfârşitul săptămânii trecute, o acţiune amplă în Piaţa Obor şi pe strada Pădurii, din municipiu, locuri în care se comercializează, în mod frecvent, material lemnos. Au fost legitimate, astfel, 18 persoane şi au fost controlate 11 autovehicule. În final, au fost aplicate 11 sancţiuni contravenţionale, în valoare de 2300 de lei. Principala cauză pentru care au fost aplicate sancţiuni contravenţionale a fost transportul de material lemnos fără documente corespunzătoare de provenienţă a mărfii.

E. Pantea

Cotta Collection
Un vis împlinit.
Vizitati magazinul Cotta Collection din GEMI Center Micalaca

PRET
2538 lei
25.380.000 lei

PRET
1999 lei
19.990.000 lei

Capri
3-1-1

(c.1216/2005)

Pretul este valabil pentru piele artificiala in limita stocului disponibil.

„Avem nevoie de un program național în sprijinul agricultorilor”

Dialog cu Nicolae Ioțcu, senator PD de Arad

- Ați avut zilele trecute o întâlnire cu ministrul agriculturii, Gheorghe Flutur. Care au fost problemele abordate?

- Legea nr. 231/2005 privind normele metodologice și stimularea investițiilor în agricultură. România beneficiează anul viitor de 700 milioane de euro, prin programe SAPARD. În anii trecuți, așa cum bine se știe, România a rămas restantă la consumarea acestor fonduri, pentru care am primit critici de la UE, dar mai grav este că nu am reușit să consumăm aceste fonduri pentru a pregăti domeniul agricol în vederea aderării. Acum, pentru prima dată, Ministerul Agriculturii va pune la dispoziție 10 mii de miliarde de lei pentru stimularea absorbției acestor fonduri. Acești bani se vor constitui ca parte dintr-un proiect SAPARD. În momentul de față acești bani se află în faza de licitație de către băncile din România.

- Cine beneficiază de aceste credite?

- Producătorii agricoli individuali înregistrați în Registrul exploatațiilor agricole, asociații agricole familiale, asociații de producători agricoli, grupuri de producători și cooperative agricole, societăți comerciale cu capital privat, societăți agricole private și asociațiile agricole cu personalitate juridică constituite conform legii în vigoare. Beneficiarii creditelor pentru investiții în agricultură, care dezvoltă activități al căror indicatori de performanță tehnico-economică respectă prevederile din planul de afaceri, pot beneficia de o reducere a sumei de rambursat calculată ca procent din volumul creditului. Nivelul reducerii poate fi de până la 20% din volumul creditului acordat, diferențiat în funcție de tipul proiectului de investiții.

- Ce condiții trebuie îndeplinite pentru obținerea creditului?

- Beneficiarii de credite pentru investiții în agricultură trebuie să înființeze sau să dezvolte activități de exploatare agricolă, precum și de procesare, conservare, depozitare și valorificarea produselor. De asemenea, trebuie să propună un plan de afaceri fezabil, prin care să demonstreze că investițiile sunt necesare, oportune și eficiente, plan care să fie întocmit cu sprijinul instituției care acordă creditul și să fie acceptat de acesta.

- Ce garanții bancare trebuie să prezinte solicitanții creditelor?

- Creditele acordate potrivit prevederilor prezentei legi pot fi garantate de fondurile de garantare de către împrumutant prin certificate de depozit, garanții reale pe animale, mașini și utilaje agricole, ipotecă asupra clădirilor și terenurilor agricole, plantațiilor sau orice alte garanții agreate de instituțiile de credit.

- Care este ținta ministerului?

- Înființarea, în anul 2006, a 6000 de noi ferme dintre care 3000 zootehnice, 570 de noi unități de procesare (lapte, carne, legume, fructe) și dezvoltarea meșteșugurilor unităților fitosanitare. Toate acestea vin în completare cu Legea 247 a rentei viagere, care sperăm să ajute la concentrarea pământului pentru posibilitatea deschiderii acestor ferme.

- Ce solicitări ați făcut ministrului agriculturii?

- Să ceară băncilor care vor câștiga licitația să transmită foarte clar filialelor să încurajeze cetățenii la consumarea acestor fonduri. De asemenea, i-am solicitat să demareze un program național de informare pentru a veni în sprijinul mediului rural. Din deplasările mele în teritoriu, am constatat că foarte mulți agricultori nu sunt informați în ceea ce privește subvențiile. Trebuie demarat un program național de informare pentru a veni în sprijinul agricultorilor.

Daniel Albu
Foto: Ștefan Matyaș

„Delicatesă” românească: coada de pește

(Urmare din pagina 1)

A fost sesizat și Inspectoratul General al Poliției Române în vederea cercetărilor, „care să stabilească existența elementelor constitutive ale infracțiunilor de fals în înscrisuri oficiale, fals intelectual, uz de fals și abuz în serviciu”, se arată în nota Corpului de Control al Ministerului Agriculturii din 26 aprilie 2005. Iar fostul prefect Dan Ungureanu nu este străin de ceea ce se arată în nota respectivă.

Prin urmare, atacul dur al senatorului Ioțcu la adresa senatorului Dan Ungureanu se bazează pe niște date foarte concrete și nu sunt afirmații hazardate. Iar reticența fostului prefect Dan Ungureanu are încă o explicație plauzibilă: nu-l poate contrazice pe N. Ioțcu pentru că acesta are dreptate.

În ceea ce privește PSD-ul arădean, este greu ca liderii partidului să ia o atitudine, devreme ce întâmplările cu pământul furat inteligent (dacă un furt poate fi absolvit prin inteligență) s-au petrecut în perioada când PSD era la putere. Eventual, D. Mușcă poate să spună că pe el nu-l interesează PSD-ul de pe vremea când nu el era în fruntea partidului. Ce-i drept, el n-are nici o vină. Numai că istoria unui partid, fie el PSD sau oricare altul, nu se termină și nici nu începe cu un lider. Foloasele, dar și ponoasele rămân în panoplia partidului de la înființare și până la deces și chiar și după aceea. Istoria nu se șterge cu buretele și nici nu poate fi ignorată.

Nu știu dacă senatorul Ioțcu va persevera pentru a face lumină în cazul cu pământurile furate de la cetățeni. Ne-am obișnuit ca toate scandalurile, mai mari sau mai mici, cu mafioți cu hoți dovediți, cu delapidări, cu furturi și tunuri masive să se termine în coadă de pește. Coada de pește poate fi „servită” doar pentru hoții cei mari, care au bani să plătească „delicatese”. Hoții mărunți fac pușcărie pentru că n-au bani pentru coada de pește. Dreptatea se oprește pe undeva, pe la mijlocul drumului, unde e îngropată ba de justiție, ba de alte instituții care, ori nu vor, ori nu sunt capabile să ducă la bun sfârșit o investigație.

De aceea, mă îndoiesc - și am suficiente motive - că escrocheriile cu pământ, despre care s-a scris, dar și despre care nu s-a scris, vor fi date la iveală și cineva va fi tras la răspundere. Mă îndoiesc, pentru că în țara românească ce-a mâncat lupul e bun mâncat. Iar atacurile lui N. Ioțcu vor rămâne, probabil, un simplu exercițiu de retorică ale unui politician împotriva adversarilor politici.

Remețan, atacat din nou de senatorul Ioțcu

Senatorul Ioțcu ne-a remis la redacție un comunicat de presă prin care îi răspunde declarațiilor primvicepreședintelui PSD Arad, Florin Remețan. În comunicat se precizează că **„după ce a vădit serioase lacune la religie și politică, Remețan se străduiește să facă dovada că nici la aritmetică nu poate obține notă de trecere. Și, pentru că, într-adevăr, suntem consăteni, voi încerca să-l ajut să scape de repetenție spunându-i că, la alegerile locale din 2004, PD Arad a câștigat cele mai importante primării din județ, plus președinția Consiliului Județean”.**

Nicolae Ioțcu a subliniat că **„PD a obținut singurul mandat plin de senator din Arad la alegerile generale din toamna anului 2004, pentru subsemnatul votând peste 70.000 de alegători, în vreme ce candidatul PSD Arad a obținut doar cât pentru o jumătate de senator. Prin urmare, „bătaia măr” pe care ne-ar fi administrat-o PSD-ul, nu este decât o gălușcă înghițită de Florin Remețan”.**

În încheiere, senatorul democrat precizează că **„în privința podului, mă văd obligat să-i dau dreptate. PSD ar fi construit podul, așa cum a făcut-o și la Cornu, în timp record. Și tot în timp record, cum de asemenea s-a întâmplat la Cornu, ar fi fost luat de prima apă mai mare. Deci, mai bine ne lipsim. Ne ajung gropile pe care guvernarea PSD-istă ni le-a lăsat, gropi în care dă Remețan și de unde, într-adevăr, ne poate sufla. Dar nu în ceafă”.**

Daniel Albu

Președintele CJA, Iosif Matula, răspunde acuzațiilor lui Florin Remețan

Președintele CJA, Iosif Matula, a ținut să facă, ieri, într-o conferință de presă, câteva precizări referitor la unele afirmații ale liderilor PSD cu privire la Podul de la Săvârșin și drumul Bata-Zăbalt. **„Primvicepreședintele PSD Arad, Florin Remețan, a afirmat că problema Podului de la Săvârșin a fost rezolvată în mandatul PSD, lucru total fals. În perioada 2000-2004 cei de la PSD aveau timp să finalizeze lucrările de la Podul de la Săvârșin, dar nu au făcut-o. Și nici nu aveau cum să o facă pentru că nu s-au alocat decât sume mici pentru drumuri. Noi avem banii suficienți pentru a finaliza lucrările la pod până în anul 2006. Inițial s-au alocat alocat 15 miliarde lei pentru Podul de la Săvârșin, iar licitația pentru firma care va executa lucrările este în curs de derulare”**, a declarat președintele Iosif Matula.

În ceea ce privește acuzația adusă de Florin Remețan privind drumul Bata-Zăbalt, prin care a susținut că este plin de gropi, Iosif Matula a subliniat că **„este plini de gropi pentru că fosta putere nu l-a avut în atenție. Vreau să le spun celor de la PSD că pentru acest drum s-au alocat în acest an cele mai mari fonduri, adică 18 miliarde lei și va fi reparat în perioada imediat următoare”.**

Președintele Iosif Matula le-a adus aminte liderilor PSD că în acest mandat s-au reparat cei mai mulți kilometri de drum din istoria Consiliului Județean. **„Numai în anul 2005 s-au reparat 192 km, ceea ce demonstrează că afirmațiile lor nu au nici o susținere reală. Eu cred că locuitorii județului Arad știu cât au lucrat la drumuri în perioada 2000-2004 și cât am lucrat noi”**, a încheiat președintele CJA.

Daniel Albu

De la 1 ianuarie 2007 - serviciul militar nu mai e obligatoriu

Deputatul arădean Constantin Igaș salută adoptarea în procedură de urgență a unui proiect de lege mult așteptat de către o categorie importantă a populației. Este vorba despre proiectul de lege privind suspendarea serviciului militar obligatoriu în armată și trecerea la serviciul militar pe bază de voluntariat.

În acest context, începând cu data de 1 ianuarie 2007, în armată, executarea serviciului militar obligatoriu în calitate de militar în termen și militar cu termen redus, se suspendă. De precizat că ultima încorporare pentru militarii în termen va avea loc în luna octombrie a anului 2006, iar pentru cei încadrați la termen redus va avea loc în iunie 2006. Într-un termen de șase luni de la data intrării în vigoare a prezentei legi, Guvernul trebuie să prezinte în fața Parlamentului un proiect de lege privind pregătirea populației pentru apărare și cel al legii privind statutul soldaților, sau al gradaților voluntari.

„Gestul de a suspenda obligativitatea stagiului militar este lăudabil, mai ales în contextul aderării la Uniunea Europeană. Nu trebuie să avem o armată de amatori, ci una de profesioniști care să se ridice la nivelul celei din celelalte state, membre UE. De asemenea, prin această măsură Guvernul încearcă să reducă costurile ridicate pe care le impunea un stagiu militar obligatoriu”, susține deputatul Constantin Igaș.

D. Albu

Ungureanu cere scoaterea bazei Codru Moma la privatizare

Senatorul Dan Ungureanu a cerut în plenul Senatului ca baza Codru Moma din Moneasa să fie scoasă la privatizare, pentru a fi obligată să își ajusteze standardele de calitate. Demnitarul a criticat, în intervenția sa parlamentară, faptul că hotelul păstrează și astăzi austeritatea de dinainte de Revoluție, supraviețuirea lui fiind posibilă doar prin practici neconcurențiale, de genul celor promovate de Casa de Pensii Arad.

Mai precis, parlamentarul PSD de Arad consideră că, în prezent, statul influențează concurența prin felul cum administrează programul de acordare a biletelor de tratament subvenționate. **„Casa Națională de Pensii și Alte Drepturi de Asigurări Sociale favorizează anumite unități hoteliere, printr-o repartiție exclusivă spre acestea a fondurilor de la buget, în detrimentul altor hoteluri, pe criterii ce nu țin seama de preț, utilități și amenajări”**, apreciază senatorul Ungureanu.

Demnitarul a contestat, în conținutul întrebării adresate miniștrilor Gheorghe Barbu și Sebastian Vlădescu, tendința actuală a Casei de Pensii Arad, care **„direcționează toate fondurile de care dispune către Hotelul Codru Moma din Moneasa, ignorând oferta celorlalte unități din stațiune”.**

Senatorul Ungureanu este de părere că în acest fel, interesul consumatorului a fost pierdut din vedere, practica neconcurențială intrând în conflict cu Legea 21/1996.

Ca atare, parlamentarul i-a întrebat pe titularii portofoliilor de la Ministerul Muncii, Solidarității Sociale și Familiei precum și de la Ministerul Finanțelor Publice de ce mai sunt tolerate asemenea practici neconcurențiale, cerându-le un punct de vedere asupra situației expuse.

Daniel Albu

Caravana Muncii se plimbă prin județ

În perioada 15 septembrie - 31 decembrie a.c., Agenția Județeană de Ocupare și Formare Profesională continuă Caravana Muncii, acțiune demarată în urmă cu aproximativ două luni și în cadrul căreia o atenție deosebită este acordată grupurilor țintă care se confruntă cu dificultăți de integrare pe piața forței de muncă. Ne referim aici la persoanele care locuiesc în mediul rural, șomeri de lungă durată, tineri, persoane de etnie rromă, persoane cu dizabilități și tineri postinstituționalizați.

„Pentru aceasta va fi necesar să identificăm comunitățile în care locuiesc persoanele cu dificultăți de integrare pe piața muncii, să analizăm împreună cu reprezentanții autorităților locale, cu agenții economici locali, strategia de dezvoltare socio - economică a zonei și să identificăm cele mai bune soluții pentru realizarea acesteia” ne-a spus **Alexandra Lincar,** purtătorul de cuvânt al AJOFM. În acest sens, vor fi vizate, în principal, localitățile din mediul rural unde sunt mari dificultăți în găsirea unui loc de muncă. De aceea, AJOFM își propune să intensifice colaborarea cu autoritățile locale în realizarea de proiecte de dezvoltare socio - economică a comunității, să identifice locurile de muncă vacante și să asigure ocuparea lor, înscrierea în baza de date a persoanelor fără loc de muncă și informarea acestora cu privire la serviciile oferite de agenție și acordarea măsurilor de stimulare a ocupării forței de muncă.

Foto: V. Musca

A. Hălmăgean

La Semlac

Elevii și profesorii au sărbătorit Ziua Școlii

Conducerea și colectivul de cadre didactice ale Școlii Generale din Semlac, alături de Primărie și Consiliul Local au inițiat o nouă sărbătoare locală - Ziua Școlii - ce se vrea a deveni tradiție. La manifestările organizate au fost invitați elevii, localnicii, dar și reprezentanții administrației județului.

Primarul Semlacului, **Letiția Stoian,** a precizat, în deschiderea evenimentului: **„Dorim să organizăm această manifestare în fiecare an, la aceeași dată. Este un moment deosebit în care putem să recompensăm eforturile profesorilor noștri și să unim generațiile de elevi.”**

Programul manifestărilor a cuprins prezentarea unor date biografice despre mentorul școlii - profesor doctor docent **Ioan Danicico,** acordarea de diplome onorifice fostelor cadre didactice și diplomei de cetățean de onoare al comunei Semlac, pictorului **Petru Galiș.** Nu au lipsit expozițiile de pictură și fotografie, precum și concursurile organizate pentru cei mici.

Din partea Consiliului Județean au fost prezenți vicepreședintele **Gavril Buza** și **Ciprian Luca,** șeful de cabinet al președintelui CJA, **Iosif Matula.**

Inspectoratul Școlar a fost reprezentat de inspectorul general **Marius Gondor.**

Sorina Ambruș
Foto: Șt. Matyaș

Brusturescu - un sat pe cale de dispariție

Comuna Gurahonț are în componența sa zece localități dispersate de o parte și de alta a văii Crișului Alb, ocupația de bază a sătenilor fiind agricultura și creșterea animalelor, prea puțini dintre ei având un loc de muncă stabil.

În zona Zimbru, unde terenul este deluros, localnicii se ocupă mai mult cu creșterea animalelor și transport de material lemnos, activități care le aduc venituri în plus. Aici este amplasat și satul Brusturescu, o localitate cu pondere economică foarte săracă și care număra, cândva, 24 de case. Odată cu trecerea timpului, o parte dintre localnici au plecat spre zone mai populate, iar alții au murit, astfel încât, în prezent, doar zece gospodării mai sunt locuite. În rest au rămas doar case pustii, și o școală în care nu s-au mai ținut ore de zece ani.

Alexandru Herlău

La Bocsig

Festivalul cântecului, jocului și portului popular

La sfârșitul acestei săptămâni, mai precis duminică, la Bocsig, se va desfășura cea de-a cincea ediție a Festivalului cântecului, jocului și portului popular de pe Valea Crișului Alb. La evenimentul care a fost organizat de Centrul Cultural Județean Arad în colaborare cu Căminul Cultural Bocsig vor participa ansambluri folclorice, soliști vocali de muzică populară, formații de dansuri populare și formații de călușari. Printre invitați se numără Ansamblul Folcloric Timișul al Casei de Cultură a municipiului Timișoara, Ansamblul Folcloric Ardeleana a Căminului Cultural Bocsig precum și soliștii vocali Florin Budău, Monica Groza și Teodor Coraș. Sărbătoarea va începe la ora 15,00, în deschidere fiind prezentată parada portului popular, susținută de formațiile participante.

A. H.

Buteniul de azi sau

La trecutu-ți falnic... jalnic viitor

Vizitând Buteniul în anul 1991, regretatul Corneliu Coposu îi spunea: **„Am mai fost în Buteni în 1946 și am fost profund marcat de arhitectura acestei comune. Clădirile centrale sunt de o ținută impresionantă, dar arhitectura comunistă a stricat mult din eleganța de altădată.”** Avea dreptate regretatul. În perioada interbelică, Buteniul a fost un centru cultural și economic în plină dezvoltare. În cartea sa, **„Cal troian intra muros”**, preotul Ion Dumitrescu-Borșa scrie astfel despre Buteniul anului 1933: **„reședință de plasă, în care intelectualii - zic intelectualii pentru că erau pretorul, judecători, avocați, profesori precum și preotul protopop”**. Tot aici autorul scrie că fanfara din Buteni a luat locul unu pe țară la un concurs al fanfarelor.

În Buteniul acelor vremuri exista judecătorie de ocol, unsprezece magazine, mici meseriași de toate categoriile - atât de mulți, încât au construit un modern club (după model englez) al meseriașilor. Târgurile din Buteni erau cunoscute nu numai în țară, dar și în străinătate, deoarece există documente că în Buteni erau comercianți care aprovizionau Viena cu carne. Moroaca, cum îi spun și astăzi localnicii era un holding al acelor vremuri unde se prelucra cherestea și se făcea chiar și furnir. Existau atunci și o fabrică de cărămidă și una de țiglă. Tot atunci a fost construită și monumentala Biserică ortodoxă pe care butincenii o datorează protopopului de atunci Florian Roxin, fost senator din partea Partidului poporului al mareșalului Averescu.

A venit războiul și sfârșitul acestuia ne-a adus în țară rușii, și, o dată cu ei, a venit lepra roșie. Această lepră roșie a distrus tot ce a avut Buteniul mai bun. Au plecat intelectualii (unii în închisori), s-a mutat tribunalul, s-au distrus fabricile, moroaca, iar Buteniul și-a pierdut statutul de comună înfloritoare. O fi fost comunismul cum o fi fost, dar comuniștii au construit în toate comunele școli. Comuniștii butinceni nu s-au obosit să facă aceasta, deși a fost dusă de mai multe ori cărămidă, ci au preferat să chefuiască cu taraf și animatoare la Zugău.

Foto: V. Musca

Buteniul, astăzi...

Odată cu revoluția din decembrie, butincenii așteptau relansarea economico-culturală a comunei. Dar nu a fost să fie așa. Și ce a mai rămas de distrus s-a distrus, iar mult așteptata relansare economico-culturală se lasă așteptată. Micii meseriași de altădată lipsesc cu desăvârșire. Pe teritoriul comunei doar Sanaideea și Bonanza oferă locuri de muncă. Se contura în zona industrială a comunei o fabrică de fibră de sticlă, dar „gura satului” spune că cineva din mai marii comunei a refuzat aceasta, stimulat de o șpagă de o sută de milioane de lei. Moroaca este într-un stadiu demn de plâns. Deși în timpul regimului comunist cineva a încercat să facă o secție de confecții, edilii de atunci au refuzat oferta. Situația școlilor este disperată. Școala se află în clădirea fostei judecătorii, iar dacă Ministerul Justiției o revendică, copiii butincenilor riscă să meargă la școală la Chisindia sau Cuied. Dintre cele două școli construite pe timpul imperiului dualist, una a fost demolată, iar cealaltă se află într-un stadiu avansat de degradare și se pare că a fost revendicată de Biserica Ortodoxă. Dacă este așa, mă întreb ce vor să facă cu aceasta, pentru că și monumentala construcție a bisericii se află într-un hal fără de hal. Tencuiala cade de pe exterior, pictura maestrului Cornel Cenan se află (conform celor spuse de prof. dr. Viorel Tigu, expert UNESCO) **„într-un stadiu de macerare care a depășit faza incipientă”**, iar așa-zisa instalație de încălzire lipită de zidul bisericii seamănă cu **„o cocină de porci din care lipsește doar grohăitul”**.

Tradițiile culturale au rămas doar o amintire. Din corul centenar care s-a făcut remarcat în toată țara, nu a mai rămas decât o umbră și niște amintiri frumoase. În timpul guvernării țărăniste, ministrul de finanțe de atunci, Mircea Ciumara, a promis că va aloca bani pentru o școală nouă la Buteni, dar aceasta nu s-a putut realiza datorită „ciolocăriilor liberale”. Străzile comunei sunt lipsite de curățenia de altădată, iar buruienile se pare că sunt emblema actuală a comunei. Dacă „oamenii cari au fost” au construit un monument pentru cei căzuți în primul război mondial, actualii (și nici foștii edili) nu consideră că este necesar să se ridice un monument pentru eroii comunei căzuți în al doilea război mondial, deși satele aparținătoare au făcut. Tot „oamenii cari au fost” în acele vremi au făcut un traseu pentru plecarea animalelor la pășune care să ocolească șoseaua principală (deși atunci nu era așa intensă circulația ca și astăzi). Edilii de astăzi au abandonat acel traseu, iar cei ce astăzi traversează comuna dimineața și seara au ocazia să vadă ciurda de vaci pe drumul național, precum în celebrele filme western. Mă întreb, așa vor să intre „înțelepții Buteniului” în Europa? Toate partidele au venit cu promisiuni electorale cu carul (alții cu CARGO-ul), dar toate acestea s-au evaporat așa cum au venit. Primăria este plină de funcționari, dar eficiența acesteia este nulă.

Aceasta este realitatea cruntă, dar adevărată. Ce ne va rezerva viitorul? Previziunile nu sunt prea optimiste. Închei cu un celebru dicton german: „Așa cum o sută de visători nu fac cât un înțelept, tot așa nici de la o sută de înțelepți nu o să scoți niciodată o hotărâre eroică.”

Petru Z. Danci

La ieșirea din țară

Proceduri simplificate pentru oamenii de afaceri

Mai puțini bani pentru ceilalți

Ministerul Administrației și Internelor a elaborat forma finală de modificare a proiectului de revizuire a Ordinului de ministru care completează Ordonanța de Urgență 144/2001 referitoare la condițiile ce trebuie îndeplinite de românii care călătoresc în străinătate. În forma inițială, Ordinul impunea oamenilor de afaceri români să prezinte la frontieră, pe lângă alte documente, și o invitație de la firma parteneră de afaceri. Asociația Oamenilor de Afaceri a reacționat, susținând că e inacceptabil ca oamenii de afaceri să fie puși într-o poziție de inferioritate față de partenerii lor. După trei luni de negocieri, s-a convenit ca aceștia să prezinte la ieșirea din țară doar unul dintre documentele stipulate în Ordin, și nu pe toate, respectiv certificatul constatator eliberat de Oficiul Registrului Comerțului, care atestă calitatea de comerciant, invitația din partea unei firme sau autorități, alte documente ce atestă existența relațiilor de afaceri cu autoritățile respective și bilete de intrare la târguri și expoziții. Certificatul constatator al ONRC poate fi înlocuit cu o împuternicire pentru persoana care face călătoria.

Foto: Șt. Matyaș

300 euro în loc de 500

O altă schimbare în Ordinul ministrului este reducerea sumei minime de 500 de euro pentru cinci zile de ședere în străinătate la 300 euro - câte 30 euro pe zi, la care se adaugă suma fixă de 150 euro pentru acoperirea cheltuielilor de transport. Nu trebuie să prezinte suma necesară șederii cei care au vauchere de călătorie și nici cea pentru transport cei care au bilete dus-întors.

* În cazul deplasărilor în fostele țări socialiste care nu cer viză de intrare, cu excepția celor ce au devenit membre UE, suma pe zi de ședere este 20 euro.

Existența banilor poate fi dovedită și printr-un card cu circulație internațională, însoțit de un extras de cont curent nu mai vechi de 24 de ore. Extrasul poate fi obținut și de la un ATM, nu doar de la bancă.

Excepții: persoanele care merg la tratament medical, participă la simpozioane, conferințe, studii, manifestări sportive, culturale, sau merg să-și viziteze rudele bolnave sau la înmormântări. De asemenea, minorii înscriși în pașapoartele părinților sau cei care se duc la părinții care lucrează ori sunt stabiliți în străinătate. O altă excepție, cei care au permis de muncă în țările în care călătoresc, și evident, micul trafic.

Ordinul intră în vigoare la 1 octombrie.

D. Sava

Din 2006

CAS va scădea cu 2 la sută pentru patroni

Începând de anul viitor, Ministerul Finanțelor intenționează să reducă contribuțiile pentru asigurările sociale cu două puncte procentuale. Deși, inițial, specialiștii Ministerului Finanțelor au luat în calcul și variantele de a reduce contribuția la CAS cu 2%, 3% sau 5%, în cele din urmă, argumentele au dus la cea mai ieftină soluție pentru bugetul statului. În cazul în care s-ar fi optat pentru 3 la sută sau, și mai mult, pentru 5 la sută, mai mult ca sigur, găurile create în bugetul statului de această măsură ar fi fost greu de suportat. În cazul reducerii contribuțiilor la CAS cu 3 la sută, se prognozează pierderi la buget de aproximativ 16.000 miliarde lei, iar în varianta unei diminuări cu 4 la sută, gaura ar ajunge la 17.500 miliarde lei. Asta în condițiile în care bugetul de stat a avut de suferit și în acest an, datorită introducerii cotei unice, iar un nou „șoc" ar fi produs un gol și mai mare în vistieria statului.

Din păcate pentru angajați, măsura anunțată de Ministerul Finanțelor nu-i vizează pe ei, considerându-se că au fost deja avantajați în acest an prin introducerea cotei unice de impozitare a veniturilor, astfel că de reducerea de 2 la sută a contribuțiilor la CAS vor beneficia doar angajatorii.

La ora actuală, România se află în topul țărilor europene în ceea ce privește procentul pe care o firmă trebuie să-l vireze la CAS. Contribuțiile sociale se ridică la 49,5% din fondul de salarii, din care 32,5% sunt plătite de firme. În urma măsurii Ministerului Finanțelor, procentul va scădea la 47,5%, adică la nivelul la care se află, în acest moment, Cehia, dar peste țări ca Slovenia (38,4%) sau Ungaria 46%.

Cosmin Mihuța

De la 1 octombrie

ANRGN promite o ieftinire la gazele naturale de... 2,4%

Potrivit unui comunicat al Autorității Naționale de Reglementare în Domeniul Gazelor Naturale (ANRGN), de la 1 octombrie până la sfârșitul anului, prețul de furnizare a gazelor naturale nu va fi majorat. Mai mult, prețurile la consumatorii care au plătit abonament în perioada 1 aprilie - 10 iunie vor scădea cu un procent de până la 2,4%, cei mai avantajați de această scădere fiind consumatorii casnici.

Astfel, consumatorii care se încadrează în prima categorie de până la 2.400 mc/an și aparțin de Distrigaz Nord (unde se încadrează consumatorii arădeni) vor plăti în ultimul trimestru al acestui an 678,66 de lei/1.000 metri cubi (în scădere de la 694,77 lei/mc) plus TVA.

Pentru anul viitor însă, se estimează o creștere semnificativă la gazele naturale, în baza majorării prețului gazelor din producția internă, dar și a gazului din import.

G. Knap

Contribuabilii care au completat declarațiile fiscale, după 1 iulie, în moneda veche, trebuie să ceară îndreptarea erorii

Contribuabilii care au completat în moneda veche declarațiile fiscale depuse după data de 1 iulie 2005 trebuie să solicite în scris unității fiscale competente îndreptarea erorii comise. „Începând cu 1 iulie, impozitele, taxele și contribuțiile înscrise în declarațiile fiscale se exprimă în moneda nouă. Însă o parte a agenților economici au depus în continuare declarațiile în monedă veche. Îndreptarea erorilor se efectuează pe baza unei cereri depuse de contribuabil la organul fiscal competent, la care se va anexa declarația fiscală completată în moneda nouă", precizează purtătorul de cuvânt al Finanțelor arădene, Călin Arusti.

Fac excepție de la aceste dispoziții declarațiile de venit ți declarațiile informative privind perioada de până la 31 decembrie 2004 inclusiv, depuse după data de 1 iulie 2005, care se întocmesc în moneda veche.

G. Knap

Aprovizionarea CET pentru iarnă - în grafic

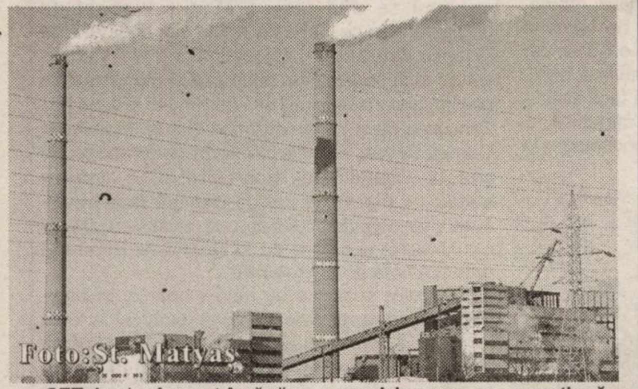

Foto: Șt. Matyaș

CET Arad a început încă din vară aprovizionarea cu combustibil solid pentru lunile de iarnă. **„La această oră avem în stoc circa 350 de mii de tone de cărbune. Suntem în grafic cu aprovizionarea, care continuă. Pentru patru luni de iarnă necesarul este de circa 400 de mii de tone"**, spune directorul general al CET, Lucian Barniciu.

G. K.

CONSUMABILE
IMPRIMANTE
COPIATOARE - FAX-URI
IMPORTATOR DIRECT
www.artisdesign.ro

IMPRIMANTE - COPIATOARE
Artis Design

Cartușe InkJet
Cartușe Laser
Kit-uri Refill
Cerneală Refill
Încărcări cartușe
Toner Copiatoare

ÎNCĂRCĂRI CARTUȘE PENTRU IMPRIMANTE ȘI COPIATOARE

Curățări capete de printare cu
GENERATOR DE ULTRASUNETE
în baie de solvent !

Arad, Str. M. Eminescu nr.29
(vis-a-vis de Restaurantul LIDO)
Tel/fax: 0257/270.199
Orange : 0746.270.199

(c.110/2005)

În primele șapte luni

Industria a crescut cu 16,5% comparativ cu perioada similară din 2004

Producția industrială realizată în perioada 1 ianuarie-30 iulie 2005, a înregistrat o creștere de 16,5%, comparativ cu perioada corespunzătoare din anul precedent. În primele șapte luni, creșteri ale producției industriale s-au înregistrat în ramurile: industria de aparatură și instrumente medicale de precizie, optice și ceasornice(+18%) , producția și furnizarea de energie electrică și termică, gaze și apă caldă (+7,2%). Scăderi ale producției menționam în ramurile: industria alimentară și a băuturilor (–43,2%), fabricarea produselor textile (-25,4%),fabricarea articolelor de îmbrăcăminte (-17,1%).

Valoarea livrărilor de produse industriale în perioada 1I-30 VII 2005 s-a cifrat la 1052,7 milioane de lei noi, prețuri curente. Livrările directe la export au totalizat 447,4 milioane de lei noi prețuri curente, reprezentând 42,5% din totalul livrărilor de produse industriale. Acestea au fost susținute aproape integral de unitățile din industria prelucrătoare.

Valoarea stocurilor de produse finite din industrie la 30 iulie 2005 era de 29,5 milioane de lei noi, prețuri curente, reprezentând 2,6% din resursele lunii iulie 2005.

Cifra de afaceri a companiilor, cu activitate principală de industrie, în perioada 1 ianuarie-30 iulie 2005 a înregistrat o creștere de 1,8% comparativ cu perioada corespunzătoare din anul precedent. Volumul cifrei de afaceri a crescut față de aceeași perioadă din anul trecut, mai ales în industria mijloacelor de transport rutier (+54,3%),producția și furnizarea de energie electrică si termică, gaze și apă caldă (+93,1%),industria alimentară și a băuturilor (+13%). Scăderi ale volumului cifrei de afaceri, comparativ cu perioada corespunzătoare a anului precedent, putem menționa pe cele din domeniile: fabricarea lemnului, producția de mobilier și alte activități industriale (-14,3%),

Foto: Ștefan Matyaș

Excedent comercial

În perioada 1I-30 VII 2005, exportul realizat (după sediul firmei exportatoare), a totalizat 639,908 milioane de euro, iar importul 582,309 milioane de euro. Drept urmare, la nivelul județului, s-a înregistrat un excedent comercial de 57,59 milioane de euro.

Excedent mai mare al balanței comerciale s-a înregistrat la urmatoarele grupe de produse: mijloace de transport îndeosebi pe calea ferată (+90 milioane de euro), materii textile și articole din acestea (59,3 millioane de euro), încălțăminte, umbrele și articole similare (+29,235 milioane euro), mărfuri și produse diverse (+34,77 milioane de euro), produse din lemn, plută (+9,84 milioane de euro).

Deficit al balanței se constată la: piei crude, piei tăbăcite, blănuri (-36,93 milioane de euro), materiale plastice, cauciuc (-40,15 milioane de euro), metale comune și articole din acestea (-28,82 milioane de euro) și altele.

În structura exporturilor, o pondere însemnată au deținut-o materiile textile și articole din acestea (32,2%), urmate de mijloace de transport îndeosebi pentru CF (22%), mașini, aparate și echipamente electrice (18,8%), încălțăminte, pălării, umbrele (6,9%).

În structura importurilor, cea mai mare pondere au deținut-o grupele de mărfuri : materiile textile și articole din acestea (25,3%), mașini, aparate și echipamente electrice (23,5 %), mijloace de transport (8,8%),materiale plastice, cauciuc (8%) și altele. În ce privește forța de muncă la finele lunii iulie, rata șomajului în județul Arad era de 3,1%, față de 3,8% cât se înregistra în urmă cu un an.

G. Constantinescu

Din cauza pasivității Ministerului Sănătății

Fostul SANEPID - la un pas de evacuare

(Urmare din pagina 1)

„În suprafața de teren care s-a considerat de către Ministerul Sănătății a fi exclusiv a SC Comsan, există o suprafață de 164 mp deținută de Direcția de Medicină Preventivă începând cu anul 1960, afirmație susținută prin acte emise atât de către „Sfatul popular al județului Arad" cât și din partea „Sanepid-ului". Menționăm că niciodată nu a fost adus la cunoștința DSP printr-un act oficial eliberarea acestui certificat, instituția noastră aflând de existența documentului doar când reprezentanții societății în discuție ne-au adus la cunoștința că sunt proprietarii în drept ai construcției și a terenului aferent. Solicitarea DSP Arad are la bază nu doar motivația istorică, ci și faptul că la acest moment locația se află într-o stare deplorabilă, neconcordantă cu un sediu de Direcție de Medicină Preventivă. Datorită statutului juridic, care în fapt nu mai există, nu pot fi angajate cheltuieli pentru reparații capitale și nu este posibilă înlocuirea instalației electrice care se impune în regim de urgență". Aceasta este adresa DSP înaintată ultimilor miniștri ai sănătății, dar rămasă însă fără nici un răspuns.

De cealaltă parte, reprezentanții COMSAN susțin o altă variantă: **„Pretențiile DSP nu sunt fondate, instituția neputând îndeplini procedurile specifice legislației pentru a putea participa la privatizare. Asta pentru că repartizarea spațiului din str. Vasile Goldiș nr. 5 a fost făcută de către Ministerul Sănătății Bazei de Aprovizionare a Ministerului Sănătății. La data repartiției, DSP nu figura nici măcar în calitate de chiriaș în spațiul respectiv. Mai mult decât atât, din '90, Inspecția Sanitară de Stat a hotărât într-un mod abuziv să nu achite nici un fel de chirie pentru spațiul ocupat"**, se arată într-un punct de vedere oficial remis de către conducerea Comsan.

Așadar, cel puțin deocamdată, până la primirea unui atât de mult așteptat răspuns de la „Centru", situația rămâne aceeași. Asta în cazul în care societatea care își revendică dreptul de proprietate nu va intenta un proces în instanță. Pe de altă parte, chiar dacă conducerea DSP ar accepta să renunțe la spațiu, nu dispune de o altă locație în care să își poată desfășura activitatea...

Clădirea dărăpănată așteaptă stăpânul și... meșterii !

Foto: Margareta Szegő

Petrom va da benzinăriile în administrare privată

● Bătălie pe stațiile modernizate

Compania Petrom va transfera, în viitorul apropiat, toate stațiile de distribuție în administrarea unor parteneri externi. Această inițiativă a stârnit, până acum, interesul a peste 2500 de persoane, care ar dori să preia în administrare o benzinărie, termenul limită de depunere a candidaturilor expirând la începutul acestei luni.

De altfel, Petrom a anunțat că intenționează ca până la sfârșitul anului să închidă aproximativ 50 de benzinării neprofitabile, iar restul stațiilor de distribuție vor fi date fie în franciză, fie în administrare printr-un program denumit Full Agency. Principalii beneficiari ai acestei inițiative vor fi, în mare parte, actualii angajați ai stațiilor respective, aceștia îndeplinind multe din condițiile solicitate de Petrom: studii minime (liceu), spirit întreprinzător, orientat către consumator, și deținerea unor resurse financiare de la 15.000 până la 30.000 de euro. Suma, care reprezintă o garanție bancară, este redusă la jumătate pentru angajații Petrom, așadar, o nouă facilitate pentru această categorie de candidați.

În prezent, Petrom deține peste 600 de stații de distribuție a carburanților, din care doar jumătate sunt modernizate, astfel că numărul candidaților se ridică la patru, pentru o benzinărie.

Viitorii administratori privați vor răspunde pentru o unitate de relațiile cu furnizorii, logistică, recrutare și instruire de personal, controlul stocurilor, contabilitate, totul sub directa coordonare a conducerii Petrom.

În județul Arad, Petrom deține nu mai puțin de 25 de stații de distribuție a carburanților, dintre care în municipiu există zece benzinării. Bătălia mare va fi, mai mult ca sigur, pentru stațiile Petrom modernizate, cum sunt cele din Arad (Podgoria, Micălaca, Vlaicu, Arad Vest și altele), Nădab, Chișineu Criș, Ineu etc. Probabil pentru alte stații care au rămas la același aspect ca înainte de '89, cum e cazul la Lipova sau chiar în municipiu (Piața Carpați, Piața Mihai Viteazul) nu se va da o luptă acerbă, deși chiar și aceste benzinării (cu puțin efort) pot aduce beneficii frumoase viitorilor administratori.

Cosmin Mihuța

Foto: Șt. Mațyaș

Adio bip!

Acum Cartela Connex are:

50 de minute incluse* și tarif egal între rețele**

Oferta este valabilă pentru Cartelele Connex activate odată cu primul apel taxabil efectuat într-unul din județele Arad, Bacău, Bihor, Brașov, Cluj, Galați, Iași, Mureș, Sibiu și Suceava.

*Primești câte 10 minute de convorbiri gratuite în rețeaua Connex în lunile a treia, a cincea, a șaptea, a noua și a unsprezecea de la activare. Pentru informații despre numărul minutelor disponibile și perioada de valabilitate, apelează gratuit 444. Ofertă valabilă până la 13 noiembrie 2005. Detalii la dealeri și în Magazinele Connex.

**Oferta este valabilă dacă îți activezi Cartela Connex până la 31 decembrie 2005.

CONNEX®

(com./09.2005)

Învățământul arădean, la început de an școlar

- interviu cu prof. Marius Göndör, inspector școlar general la I.Ș.J. Arad

- La început de an școlar, cum sunt pregătite clădirile instituțiilor de învățământ ?

Pregătirile pentru începerea anului școlar 2005/2006 au început încă din anul școlar trecut 2004/2005. Aceste pregătiri au constat în principal în intervenții asupra bazei materiale a unităților școlare, în asigurarea de manuale școlare gratuite pentru elevii claselor I-X și încadrarea de cadre didactice pe posturile vacante din unitățile școlare.

Dacă ar fi să mă refer acum la pregătirile bazei materiale a unităților școlare, aș face de la început precizarea că această direcție de dezvoltare a unităților școlare este una care depinde în cea mai mare măsură de o finanțare corectă, dar și de spiritul gospodăresc, de spiritul de inițiativă al managerului școlar, de modul în care acesta se implică și colaborează cu consiliul local în raza căruia se află unitatea școlară.

Sursele de finanțare în acest sens provin de la consiliile locale/consiliul județean, prin proiecte derulate la nivel național cu cofinanțare locală și bineînțeles din fondurile extrabugetare ale unităților școlare sau din fonduri obținute prin relație directă de unitatea școlară sau consiliul local în cadrul unor parteneriate.

Doresc să vă spun în acest sens că dacă în anul școlar 2004/2005 am avut 8 unități școlare cuprinse în programe la nivel național, în anul școlar 2005/2006 avem 30 de unități, la 11 au început lucrările, iar 19 sunt în fază de pregătire a testelor de proiectare și cel mai târziu în primăvara lui 2006 vor începe lucrările.

- Care e situația autorizațiilor de funcționare?

Acum la început de an școlar din cele 594 de unități școlare care înseamnă aproape 800 de clădiri, 65% au autorizație sanitară de funcționare la care se mai adaugă un procent de 25% în curs de autorizare.

Nu doresc să se înțeleagă că în unitățile fără autorizație sanitară de funcționare nu se poate desfășura procesul.de învățământ. În aceste unități s-au realizat acțiuni de igienizare, amenajare, dar din diferite motive, cum ar fi: număr mic de grupuri sanitare raportat la numărul de elevi, grupuri sanitare aflate în curte și care nu respectă normele sanitare, lipsa apei curente, nerespectarea cubajului de spațiu/elev etc., nu au primit autorizația sanitară.

Sunt convins că în toate aceste cazuri consiliile locale, conducerile unităților școlare vor identifica fonduri pentru remedierea acestor situații. Pot să-i asigur și eu la rândul meu pe toți cei implicați în aceste situații de tot sprijinul I.S.J. Arad pentru cuprinderea acestor unități școlare în proiecte derulate prin M.Ed.C.

- Cum au colaborat școlile cu primăriile?

Întrebarea dvs. se leagă indisolubil de problemele pe care le-am expus anterior pentru că o colaborare eficientă între școală și comunitatea locală nu poate duce decât la efecte pozitive asupra calității procesului de învățământ, iar educația de calitate nu poate avea decât efecte pozitive și este de fapt o condiție de bază pentru evoluția comunității respective.

I.S.J. Arad a realizat recent o bază de date destul de complexă referitor la baza materială a unităților școlare, corpuri de clădire, autorizații de funcționare, cuprinderea unităților școlare în proiecte de reabilitare etc.

În vederea constituirii acestei baze de date, am solicitat unităților școlare să precizeze printr-un calificativ modul de conlucrare cu consiliile locale. Iată ce a reieșit din acest studiu:

F.B. 53%, B 38%, S 7%, N.S. 2%

Faptul că peste 90% din calificative sunt F.B. sau B. nu face decât să ne bucure, însă pentru că această relație de colaborare este una biunivocă, cred că un răspuns final la această întrebare se poate da numai după ce vom afla și părerea celeilalte părți implicate și anume a primarilor.

- În ce măsură sunt acoperite posturile din învățământul arădean ? (personal calificat / necalificat) ?

Învățământul arădean are peste 5700 posturi didactice la care se adaugă peste 2000 de posturi nedidactice. Spre bucuria noastră procentul celor necalificați care predau în învățământul arădean are o singură cifră.

Doresc să vă spun că acțiunea aceasta de ocupare a posturilor vacante în învățământ este și ea una de amploare și s-a întins pe o perioadă destul de lungă. La începutul acestei acțiuni am avut vacante aproximativ 1700 posturi (complete și incomplete). Am început în primăvară cu pretransferarea cadrelor didactice titulare (88 persoane) și cu transferarea cadrelor didactice titulare aflate în restrângere de activitate (27 cadre didactice) și am aprobat 350 de posturi – continuitate la suplinire. Imediat după aceasta am început pregătirile pentru organizarea concursului național de titularizare și suplinire. Pentru acest concurs desfășurat în luna iulie 2005 am avut vacante aproximativ 1200 de posturi complete și incomplete pe care au concurat aproape 1000 de candidați. După afișarea rezultatelor la acest concurs, candidații, prin repartiție computerizată, apoi prin ședința publică din 8-9.08.2005, s-au putut titulariza dacă au obținut note peste 7 sau au putut opta pentru statutul de suplinitor dacă au obținut note peste 5. Astfel am efectuat 125 de titularizări și peste 300 de supliniri.

După ședința publică de repartizare din 8-9.08.2005 au rămas 798 posturi vacante din care 259 complete și 539 incomplete. La aceste posturi vacante s-au mai adăugat încă 128 posturi (72 complete, 56 incomplete) ca urmare a unor concedii fără plată, concedii pentru studii, demisii sau concedii pentru

îngrijirea copilului. Pentru ocuparea acestor posturi, I.S.J. Arad a organizat un nou concurs în 1-2.09.2005 de data aceasta și pentru suplinitorii necalificați. Au participat la acest concurs 300 candidați necalificați și 400 calificați. A urmat apoi o ședință publică în 7-8.09.2005 în care am distribuit peste 600 de posturi suplinitorilor calificați, pensionarilor din învățământ în regim de cumul și suplinitorilor necalificați. O parte a posturilor incomplete s-au distribuit și de directorii unităților școlare, cu avizul I.S.J. Arad, titularilor din școli, în regim de plata cu ora.

Am ținut să vă prezint toate aceste date din dorința de a vă sublinia eforturile pe care le-a făcut I.S.J. Arad ca în prima zi de școală, 12.09.2005, elevii să aibă în fața lor la catedră, un cadru didactic. Regret totuși că au fost câteva cazuri izolate, puține la număr, în care clasa nu a avut la catedră un cadru didactic din prima zi., totuși și aici cu concursul directorului unității școlare s-a realizat supravegherea elevilor.

Mulțumesc și pe această cale colegilor mei din I.S.J. Arad care au participat activ în toate etapele acestei acțiuni.

- Anul acesta școala a început în 12 septembrie. Care este structura anului școlar 2005/2006?

Anul școlar 2005 - 2006 are 36 de săptămâni de cursuri, însumând 177 de zile lucrătoare.

Elevii claselor a VIII-a încheie cursurile în ziua de vineri, 9 iunie 2006.

Anul școlar 2005 - 2006 se structurează pe două semestre după cum urmează:

Semestrul I

Cursuri - luni, 12 septembrie 2005 - vineri, 23 decembrie 2005

În perioada 31 octombrie - 6 noiembrie 2005 clasele din învățământul primar și grupele din învățământul preșcolar sunt în vacanță.

Vacanță - sâmbătă, 24 decembrie 2005 - duminică, 8 ianuarie 2006

Cursuri - luni, 9 ianuarie 2006 - vineri, 3 februarie 2006

Vacanță intersemestrială - sâmbătă, 4 februarie 2006 - duminică, 12 februarie 2006

Semestrul al II-lea

Cursuri - luni, 13 februarie 2006 - vineri, 14 aprilie 2006

Vacanță - sâmbătă, 15 aprilie 2006 - luni, 24 aprilie 2006

Cursuri - marți, 25 aprilie 2006 - vineri, 16 iunie 2006

Vacanța de vară - sâmbătă, 17 iunie 2006 - joi, 31 august 2006.

Zilele de joi, 1 decembrie 2005, luni, 24 aprilie 2006, și luni, 1 mai 2006, sunt zile libere, conform legii.

Persoanele aparținând altor culte religioase decât cel ortodox, culte recunoscute oficial, beneficiază, la cerere, de două zile libere pe an școlar, cu ocazia unor sărbători religioase specifice cultului respectiv.

- Cum se vor aplica precizările Ministerului Educației și Cercetării privind decența comportamentului și ținutei elevilor ?

Orice comunitate nu poate funcționa fără a respecta niște reguli, legi, scrise sau nescrise. Și această comunitate numită școală trebuie să funcționeze pe baza unor reguli adunate sub numele de ***regulament de organizare și funcționare a unităților de învățământ preuniversitar****. Cu atât mai mult cu cât în școală se face educație, elevii, viitorul societății noastre, trebuie să fie obișnuiți să respecte reguli fie că sunt legi a căror*

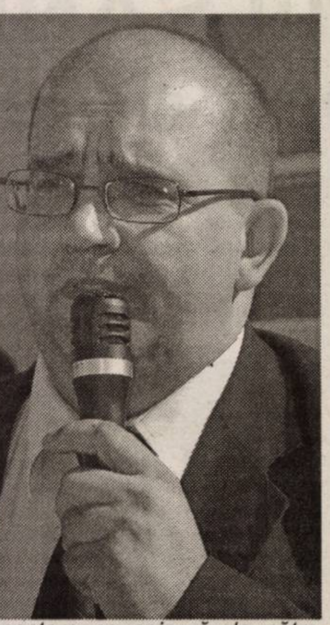

respectare se asigură de către organele statului, fie că sunt reguli de etică și morală. Doresc să vă asigur că prevederile acestui regulament nu sunt nici exagerate, nici stupide, Ce poate fi exagerat sau stupid în a le cere elevilor să: „frecventeze cursurile și să-și însușească cunoștințele prevăzute de programele școlare", „să aibă o comportare civilizată și o ținută decentă, atât în unitatea de învățământ cât și în afara ei", „să cunoască și să respecte legile statului", „să cunoască și respecte normele de protecția mediului", „să nu dețină și să nu consume în perimetrul școlii și în afara lui droguri, băuturi alcoolice și țigări" etc.

M-ați întrebat cum se va aplica regulamentul, vă răspund că se va aplica cu fermitate, iar sancțiunile pentru nerespectarea lui, sperăm la cât mai puține situații, se vor da de către organele de conducere ale unității de învățământ din care vor face parte, pe lângă cadre didactice, părinți, reprezentanți ai comunității locale și reprezentanți ai elevilor.

Pot să-i asigur pe toți elevii arădeni că I.S.J. Arad, conducerile unităților școlare, vor veghea ca toți angajații școlii să respecte acest regulament, iar aplicarea lui se va face cu aceeași fermitate.

- Se preconizează descentralizarea învățământului. Cum vedeți acest proces ?

Pot să vă spun că Ministerul Educației și Cercetării și-a fixat trei priorități pentru realizarea reformei în învățământ și anume:

- asigurarea calității în educație

- descentralizarea învățământului preuniversitar

- pregătirea resurselor umane

Descentralizarea nu este un scop în sine, ea se înscrie în strategia națională de descentralizare și are menirea creări unui sistem de învățământ organizat, administrat și finanțat conform rigorilor europene în ce privește asigurarea calității procesului instructiv-educativ, accesului liber, egal și deplin al tuturor copiilor și tinerilor la actul educațional, adecvarea ofertei educaționale la interesele și nevoile beneficiarilor direcți și indirecți.

Descentralizarea învățământului preuniversitar reprezintă transferul de autoritate, responsabilitate și resurse în privința luării deciziilor și a managementului general și financiar către unitățile de învățământ și comunitatea locală.

Un prim pas spre pregătirea descentralizării îl va face în viitorul apropiat și I.S.J. Arad prin reorganizarea rețelei școlare. Nu vor mai exista, în urma acestei reorganizări unități școlare cu personalitate juridică cu sub 200 de elevi sau sub 100 de preșcolari.

Nu trebuie înțeles că această reorganizare va însemna desființarea școlilor mici. Reorganizarea va însemna alipirea lor administrativă la școlile mai mari din centrele de comună. Cu toate acestea am putea întâlni cazuri, în urma discutării lor cu primăriile, în care poate va fi mai ieftin transportul elevilor spre centrul de comună decât plata unui număr de cadre didactice pentru școala din sat. Oricum, transportul în condiții umane a elevilor la școală, pentru aceste cazuri, va fi hotărâtor în luarea deciziilor.

Având în vedere că descentralizarea va presupune și finanțarea / elev a unității școlare, cu cât o școală va avea mai mulți elevi, cu atât va fi mai bogată. Iar cu cât calitatea educației într-o școală va fi mai mare cu atât această școală își va atrage mai mulți elevi. De aceea, nu este exclusă, și în municipiul Arad, comasarea administrativă a unor unități școlare.

Finanțarea / elev în cadrul descentralizării presupune și faptul că managerul școlar va avea la început de an un buget bine definit.

Calitățile manageriale ale conducătorului unității școlare vor fi esențiale în structurarea bugetului. Esențială va fi și implicarea în viața școlii a comunității locale, a părinților, a mediului de afaceri, a tuturor beneficiarilor actului educațional.

- Ce ar trebui să știe elevii, profesorii și părinții despre examenele anului școlar 2005/2006 (Teste Naționale, Bacalaureat?)

În general organizarea și desfășurarea examenelor naționale în anul acesta școlar se va face similar cu desfășurarea din anul trecut școlar. În cele ce urmează vă prezint calendarul celor două examene naționale:

A. Examenul de Bacalaureat 2006

• sesiunea iunie - iulie 2006

2-12 mai 2006 - înscrierea candidaților

16 iunie 2006 - încheierea cursurilor pentru clasa a XII-a

26-27 iunie 2006 - limba și literatura română - probă orală

28-29 iunie 2006 - limba și literatura modernă - probă orală

30 iunie-1 iulie 2006 - limba și literatura maternă - probă orală

3 iulie 2006 - limba și literatura română - probă scrisă

4 iulie 2006 - limba și literatura maternă - probă scrisă

5 iulie 2006 - proba obligatorie a profilului - probă scrisă

6 iulie 2006 - o probă la alegere din aria curriculară corespunzătoare specializării - probă scrisă sau practică

7 iulie 2006 - o probă la alegere dintre disciplinele din celelalte arii curriculare - probă scrisă sau practică

10 iulie 2006 - afișarea rezultatelor (până la ora 16) și depunerea contestațiilor (orele 16 - 20)

11-13 iulie 2006 - rezolvarea contestațiilor

14 iulie 2006 - afișarea rezultatelor finale

B. CALENDARUL de desfășurare a testelor naționale organizate în vederea accesului absolvenților clasei a VIII-a în clasa a IX-a a anului școlar 2006-2007

15 - 26 mai 2006 - Înscrierea candidaților

9 iunie 2006 - Încheierea cursurilor pentru elevii claselor a VIII-a

19 iunie 2006 - Limba și literatura română – test scris

20 iunie 2006 - Limba și literatura maternă – test scris

21 iunie 2006 - Matematica - test scris

22 iunie 2006 - Istoria românilor sau Geografia României – test scris

25 iunie 2006 - Afișarea rezultatelor (până la orele 16) și depunerea contestațiilor (orele 16 – 20)

26 – 28 iunie 2006 - Rezolvarea contestațiilor

29 iunie 2006 - Afișarea rezultatelor finale (până la orele 16).

Pagină realizată de
Cătălina Latu
Vasile Filip

Analizele de laborator arată:

Musca era ... coriandru

Într-un număr anterior al ziarului nostru menționam o întâmplare a cărei protagonistă a fost Adela A. Domnișoara cumpărase o plăcintă cu varză de la o patiserie situată la Boul Roșu, produs pe care, ulterior, nu l-a mai consumat din cauza unei regretabile erori. În fapt este vorba despre o asemănare izbitoare care a făcut-o pe cititoarea noastră să confunde o bucată de coriandru cu o ... muscă amestecată cu varza din plăcintă. Greșeala făcută de cumpărătoarea care a acuzat pe nedrept laboratorul de patiserie, a ieșit la suprafață după ce „corpul delict” a fost predat Oficiului Județean pentru Protecția Consumatorului. Astfel, în urma analizelor efectuate în laboratotrul de microbilogie (vezi facsimilul) a rezultat că : **„Proba prezentată este o structură vegetală, respectiv o tulpină cu numeroase frunze aciculare, iar la vârf prezintă inflorescența centrală. Proba reclamată și prezentată corespunde.”**

A. Hălmăgean

TIJ
DIRECTIA DE SANATATE PUBLICA ARAD
LABORATORUL DE MICROBIOLOGIE ARAD
ARAD str. E.GOJDU nr. 11

BULETIN DE ANALIZA

Al probei de ......PRODUSE PATISERIE..........
Prezentat de ANPC.........proces verbal nr...230/128..........
Provenienta.........SC ALDONA 13 SRL..........
Data fabricatiei.......................Data intrarii in laborator......16-09-2005..........
Starea ambalajului,sigiliului si probei la primirea in laborator..........

Nota:abs=absent

2763
PLACINTA CU
VARZA

PROBA PREZENTATA ESTE O STRUCTURA VEGETALA RESPECTIV O TULPINA CU NUMEROASE FRUNZE ACICULARE IAR LA VIRF PREZINTA INFLORESCENTA CENTRALA
EXAMENUL A FOST FACUT MACROSCOPIC SI MICROSCOPIC CU OBIECTIV 10/40

PROBA RECLAMATA SI PREZENTATA CORESPUNDE

ORD MS 976/1998 art3

SEF LABORATOR
Medic primar laborator clinic
Dr.BORZA DANIELA

Lucrat deMedic primar laborator clinic
Dr. PEPELEA CARMEN

Dr. PEPELEA CARMEN
medic primar lab. clinic
cod 095249

Data: 16-09-2005

Oroare la Caporal Alexa

Un bunic și-a violat nepoata

Polițiștii din Sântana i-au întocmit dosar de cercetare penală lui **Alexandru Muntianu**, de 57 de ani, din Caporal Alexa, care a uimit întreaga așezare cu faptele sale din cursul acestei veri. Bărbatul este acuzat de **viol și incest,** săvârșite asupra nepoatei sale de sânge, **T.E.**, în vârstă de 15 ani. Cercetările au confirmat faptul că bunicul s-a dat de mai multe ori la nepoata sa, în cursul lunii august a anului curent; expertiza medicală efectuată de medicii ginecologi confirmă agresarea sexuală a adolescentei.

Situația familială a fetei nu era dintre cele mai „roze”. Aceasta locuia în Caporal Alexa împreună cu tatăl și bunicul ei, mama sa fiind decedată de câțiva ani. Având în vedere cele ce i s-au întâmplat, minora a fost internată în regim de urgență la Centrul de Plasament aparținând Direcției Județene pentru Protecția Copilului. Instanța a decis judecarea bunicului Alexandru Muntianu în stare de libertate.

Eugenia Pantea

Turistă decedată, la Nădlac

Aflată în tranzit prin județul nostru, o bulgăroaică de 61 de ani și-a găsit sfârșitul în stația Petrom din Nădlac. Tragicul eveniment s-a petrecut luni dimineață, cu prilejul staționării autocarului cu turiști la benzinărie. **Elenei V.**, de 61 de ani, din Ruse, i s-a făcut rău dintr-o dată și nu a mai putut fi salvată în ciuda intervenției prompte a celorlalți pasageri care au anunțat Ambulanța. Organele de poliție deplasate la fața locului au constatat decesul femeii, dispunând transportarea cadavrului la morga Spitalului Județean Arad pentru efectuarea necropsiei.

C. M.

Binecuvântare și sfințire la Gurahonț

Duminică, la **Gurahonț**, va avea loc o adevărată sărbătoare spirituală prilejuită de binecuvântarea lucrărilor de pictură și sfințire a noii biserici cu hramul ***„Bunavestire”***.

Programul va începe la ora 9,30, când se va face primirea întâistătătorului eparhiei, **PS dr. Timotei Seviciu**, episcopul Aradului, Ienopolei, Hălmagiului și Hunedoarei, după care va urma slujba de sfințire și ***Sfânta Liturghie Arhierească.***

Credincioșii Bisericii ortodoxe române **Gurahonț**, în frunte cu preotul paroh **Dorel Moț**, îi invită pe toți doritorii să ia parte la bucuria lor sufletească.

V. Filip

După ceartă a făcut infarct

Nemulțumiți de schimbul de cabaline făcut cu un bătrân din satul Gurba, patru bărbați din Pâncota au pătruns neinvitați în casa acestuia, cerându-i socoteală pe un ton ridicat. La un moment dat, scandalul a degenerat, ajungându-se chiar la îmbrânceli, însă nimic mai mult. Certăreții s-au lăsat păgubași, au părăsit locuința lui **Dumitru H.**, neavând nici cea mai mică bănuială despre ceea ce avea să se întâmple cu partenerul lor de afaceri.

Fiindcă suferea de cardiopatie ischemică, pe fond nervos, bătrânul de 66 de ani a făcut infarct și a decedat pe loc. Polițiștii din Șicula s-au autosesizat în acest caz, însă, din pricina faptului că pe corpul victimei nu s-au găsit urme cauzatoare de moarte, nu-i pot acuza pe cei patru de crimă. În schimb, **Teodor Novac**, de 63 de ani, **Teodor Novac**, de 35 de ani, **Florea Avram**, de 28 de ani și **Eugen Pantea**, de 20 de ani, pot fi cercetați sub aspectul săvârșirii infracțiuni de violare de domiciliu.

C. Mnerie

Mai multe zone verzi

Greenway Arad - Szeged este un proiect finanțat de Uniunea Europeană în cadrul programului Phare Cooperare Transfrontalieră, Fondul Comun de Proiecte Mici. Scopul proiectului este de a crea un parteneriat viabil care să contribuie la întocmirea unui studiu de amenajare peisajeră a zonelor verzi ale municipiului Arad, pentru a reduce degradarea patrimoniului natural existent. Finalitatea proiectului este un oraș cu mai multe zone verzi, amenajate mai curat și atractiv. Implicarea autorităților publice, instituțiilor de mediu, comunității de afaceri și a societății civile, a cetățenilor în conservarea și amenajarea peisajului în beneficiul comunității locale vor duce la atingerea obiectivului proiectului. Cum arhitectura peisajeră este un domeniu de tradiție în orașul Szeged, promovarea unei experiențe transfrontaliere în acest domeniu constituie o prioritate, iar pentru municipalitatea arădeană, o oportunitate de a acumula experiență. În data de 16 septembrie, o delegație de 12 persoane din partea echipei de proiect v efectuat o vizită de studiu în Szeged pentru a vedea modul în care se implementează un plan de amenajare a peisajului urban. **„Dezvoltarea durabilă a Aradului, în parteneriat cu Szeged, este încă un liant pe lângă cel natural, reprezentat de râul Mureș care unește cele două orașe”**, a precizat **Nora Groșa**, managerul acestui proiect.

A. Hălmăgean

ROMÂNIA

MINISTERUL EDUCAȚIEI ȘI CERCETĂRII

UNIVERSITATEA DE VEST „ VASILE GOLDIȘ” ARAD

310025 ARAD, Bd. Revoluției nr. 81 tel. 0040 /0257/ 280.335 fax 0040 /0257/ 280.810 e-mail: rectorat@uvvg.ro web: www.uvvg.ro

STUDIILE DE MASTERAT - UN CICLU DE STUDII EUROPENE

ÎNSCRIERI ÎN VEDEREA ADMITERII PÂNĂ ÎN 30 SEPTEMBRIE 2005

Admiterea într-o universitate europeană, instituție organizatoare de studii - ciclul licență - masterat - doctorat

Prin Ordinul Ministerului Educației și Cercetării nr. 4811/17.08.2005, *Universitatea de Vest „Vasile Goldiș” a fost atestată ca instituție organizatoare de doctorat, începând cu anul universitar 2005-2006.*

Astfel, în cadrul Universității de Vest „Vasile Goldiș” Arad s-a realizat integral trecerea la Sistemul academic european cu 3 cicluri de studii, după modelul Bologna 1999: licență-master-doctorat, singura universitate arădeană care îndeplinește aceste condiții.

Acordarea calității de instituție organizatoare de doctorat plasează Universitatea de Vest „Vasile Goldiș” din Arad în compania selectă a universităților de tradiție din România. De asemenea, este o confirmare a realizărilor în managementul calității academice și a statutului de membră a Asociației Universităților Europene EUA, cu sediul la Bruxelles. Se realizează, astfel, și recomandarea făcută de Asociația Europeană pentru Asigurarea Calității (ENQA) privind integrarea învățământului superior cu cercetarea științifică de vârf. În baza celor 50 de parteneriate internaționale, la Universitatea de Vest „Vasile Goldiș” din Arad se vor putea dobândi competențe de vârf și în cadrul unor doctorate în co-tutelă cu prestigioase universități din Spațiul European al Învățământului Superior.

Este important de subliniat că prin obținerea atestatului de Instituție organizatoare de studii doctorale (IOSUD) s-a obținut și dreptul legal de a organiza în continuare studii de Masterat în toate specializările acreditate ale Universității.

Înscriindu-vă în Universitatea de Vest „Vasile Goldiș” realizați o investiție sigură în viitorul dumneavoastră.

Rector Prof. univ. dr. Aurel Ardelean

ACTE NECESARE LA ÎNSCRIERE:
- diploma de studii superioare (copie legalizată)
- foaia matricolă (copie legalizată)
- certificatul de naștere (copie legalizată)
- certificatul de căsătorie (copie legalizată)
- adeverință medicală tip
- 3 fotografii tip buletin

INFORMAȚII și ÎNSCRIERI
Centrul Academic de Informare și Înscriere
Bd. Revoluției 94-96 Arad
tel. 0257 / 280.373

MASTERATE

Facultatea de științe juridice
- Managementul juridic al firmei și jurisdicția asigurărilor
- Administrația publică în contextul legislației actuale
- Ocrotirea familiei și asistența socială
- Drept penal și procesual penal aprofundat
- Drept civil și procesual civil aprofundat
- Drept comunitar
- Drept administrativ și statutul funcționarului public
- Drept comunitar și administrarea justiției antidrog
- Drept și relații internaționale
- Formarea continuă a personalului din administrația locală
- Dreptul mediului
- Dreptul și managementul comunitar al mediului
- Informatică în marketing
- Managementul ecologic al biodiversității

Facultatea de științe umaniste, politice și administrative
- Limbi moderne aplicate în afaceri
- Jurnalism - Multimedia
- Jurnalism sportiv
- Etnologie europeană
- Istorie și civilizație ebraică
- Istoria Transilvaniei în contextul central-european
- Limbi moderne aplicate în afaceri

Facultatea de științe economice
- Marketing, audit și expertiză contabilă
- Administrarea afacerilor
- Management și marketing global
- Marketingul și managementul relațiilor internaționale și afacerilor comunitare
- Managementul financiar contabil și juridic al firmei
- Managementul organizațional și al resurselor umane
- Marketing și informatică
- Economia transporturilor ecologice
- Management educațional
- Marketingul societăților comerciale
- Marketing și administrație publică europeană

Facultatea de educație fizică și sport
- Management și impresariat sportiv
- Știința sportului
- Sport și performanță motrică
- Kinetoterapie și motricitate specială

Facultatea de medicină generală
- Medicina familiei
- Medicină socială și management sanitar
- Mutațiile genetice provocate de boli și depistarea lor prin metode ale biologiei moleculare
- Tehnici de biologie moleculară în diagnosticul bolilor
- Psihoterapie medicală

CURSURI POSTUNIVERSITARE DE PERFECȚIONARE
Facultatea de Științe Economice - Comunicare și negociere în afaceri
Facultatea de Medicină Generală și Dentară - Citopatologie (Citologia clinică)
Curs postuniversitar de specializare - Managementul carierei didactice

(COM./09.2005)

Depistarea precoce a diabetului zaharat la adult

Diabetul zaharat de tip II (al adultului) apare, de obicei, la persoanele predispuse genetic (cu un istoric familial de diabet), la oamenii supraponderali, de peste 35-40 de ani.

Nivelul crescut de zahăr în sânge (hiperglicemia) expune la numeroase complicații la nivelul: ● **ochilor:** scăderea vederii până la orbire, în câțiva ani ● **rinichilor:** insuficiență renală progresivă ● **inimii și vaselor de sânge:** infarct, arterită, datorate unei ateroscleroze precoce ● **nervilor periferici:** polinevrite.

De asemenea, scade imunitatea și crește susceptibilitatea la infecții.

Toate aceste complicații sunt provocate de un diabet zaharat prost tratat sau nedepistat. O persoană aparent sănătoasă poate suferi de diabet zaharat, fără să prezinte vreun simptom, până în momentul în care apar complicațiile bolii. La alte persoane pot apărea simptome ca: sete irezistibilă, cu un consum crescut de apă (polidipsie), eliminare crescută de urină în 24 de ore, peste 2 litri (poliurie), consum exagerat de alimente (polifagie), tulburări de vedere, oboseală, infecții frecvente, dureri de cap, prurit, scăderea libidoului etc., simptome care sunt ignorate, astfel încât boala evoluează spre complicații majore, care reduc durata de viață a persoanei respective.

Oamenii de știință caută metode prin care s-ar putea face o adevărată prevenție primară a diabetului zaharat de tip II. Acest lucru ar implica depistarea precoce a persoanelor predispuse genetic la diabet, intervenția în procesul dezvoltării bolii, prin controlul sau eliminarea factorilor declanșatori din mediu, poate prin vaccinări împotriva virusurilor frecvente ale copilăriei (care ar putea leza celulele beta-pancreatice, producătoare de insulină, printr-o reacție autoimună) sau prin evitarea unor alimente și poluanți. Probabil vor reuși să le găsească.

Până atunci, se poate face o prevenție secundară, prin:

○ **efectuarea periodică a unui test de glicemie** de către: persoanele care au un istoric familial de diabet, gravide, femeile care au născut un copil cu greutatea peste 4000 gr, persoanele care au infecții recurente, cele obeze, persoanele care suferă de hipertensiune arterială, cele care au nivele anormale ale grăsimilor din sânge, cele cu vârsta de peste 40 de ani.

○ **evitarea obezității și menținerea unei condiții fizice bune de la o vârstă tânără.**

Odată ce boala a fost depistată, e nevoie de o colaborare permanentă cu medicul diabetolog. Îngrijirile de bază implică un aport alimentar corect echilibrat, exerciții fizice și medicamente, atunci când e cazul. Este nevoie de o îngrijire suplimentară în igiena personală, în prevenirea și tratarea infecțiilor, evitarea fumatului și a consumului de alcool.

Bolnavul diabetic care respectă măsurile terapeutice amintite evită, în mare măsură, instalarea complicațiilor.

Efectele terapeutice ale bostanului

Părțile utilizate din bostan sunt miezul și semințele.

Are proprietăți: nutritive, sedative, răcoritoare, emoliente, laxative, diuretice, antihelmintice.

Se recomandă în: astenie, infecții urinare, insuficiență renală, hemoroizi, balonări, enterite, constipație, afecțiuni cardiace, insomnii, diabet. Se folosește în stare crudă, amestecat cu aperitive, fiert, înăbușit sau copt la cuptor.

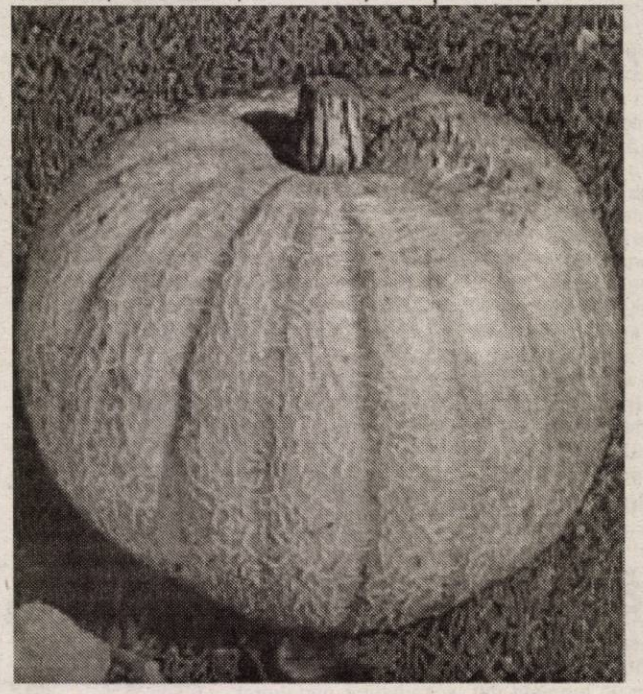

☐ **Un pahar de suc,** obținut din miezul stors, pe nemâncate, este un laxativ excelent.

☐ **Semințele decojite și pisate,** fierte în lapte sau apă au efect calmant și somnifer. Semințele pisate (30-50 g), amestecate cu miere, constituie un remediu împotriva ascarizilor și teniazei. Doza amintită se consumă în trei prize, din jumătate în jumătate de oră. După o oră se bea o cană de ceai cu efect purgativ, preparat din crușin (o lingură), fiert timp de 10-15 minute în 300 ml apă. Pentru copii se administrează jumătate din dozele amintite. (J. Valnet)

Germenii de grâu

Germenii de grâu sunt deosebit de bogați în substanțe minerale (fosfor, magneziu, fier, mangan etc.), în proteine ușor digestibile, uleiuri vegetale, hidrocarburi. Conțin cantități apreciabile din vitaminele A, B, E. Grâul poate fi încolțit acasă, dar se găsește și în comerț. Întărește imunitatea organismului, crește rezistența la efortul fizic și psihic. Este recomandat gravidelor, femeilor care alăptează și copiilor. Nu se recomandă în cura de slăbire. Se poate consuma cu iaurt, kefir sau în mâncăruri gata fierte (iahnii, supe).

De reținut!

○ **pentru a preveni obezitatea la copil,** alături de o alimentație echilibrată e nevoie de multă mișcare. Copiilor mici trebuie să li se dea posibilitatea să alerge și să se joace. Părinții trebuie să se joace împreună cu copiii, măcar 2-3 ore pe săptămână, pentru a le da un exemplu bun și a crea o atmosferă plăcută, în care se îmbină dragostea, distracția și activitatea fizică. Pe măsură ce cresc, copiii trebuie încurajați să fie activi, să urce pe munte. Ascensiunea montană e un mod excelent de exercițiu fizic pentru toată familia. Copiii trebuie încurajați să meargă pe jos, cât mai mult posibil, să meargă cu bicicleta, să înoate, să facă un sport de echipă. Părinții trebuie să le fie un exemplu, să nu joace rolul de șoferi, pe distanțe scurte.

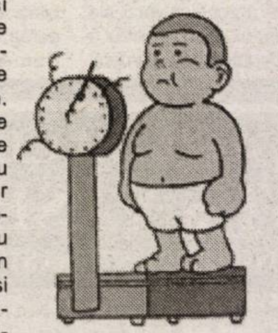

○ **cu cât colesterolul sanguin este mai ridicat în sânge,** cu atât mai mare este riscul de boală cardiovasculară. Alți factori de risc pentru boala cardiovasculară sunt: tutunul, hipertensiunea arterială, diabetul, antecedentele familiale cardiovasculare.

○ **durerile articulare de natură mecanică** sunt calmate de repaus, mai ales noaptea. Sunt provocate de mișcări repetate ale articulațiilor și sunt, de cele mai multe ori, consecința uzurii articulațiilor, datorată vârstei. **Durerile de natură inflamatorie** necesită întotdeauna un consult medical. Pot apărea la orice articulație (deget, umăr, șold etc.). Sunt foarte intense dimineața și se atenuează în timpul zilei. Articulațiile sunt deseori calde, roșii și umflate. Necesită un examen radiologic și analize sanguine, pentru depistarea unei afecțiuni regionale sau generale.

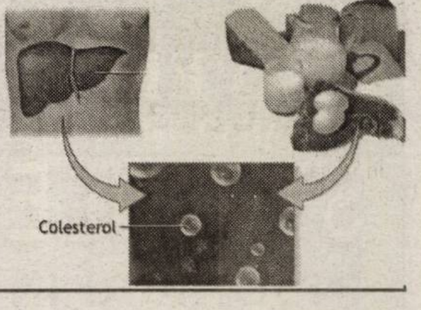

Paracetamolul - cel mai ieftin și mai eficient medicament pentru durerile de oase

Paracetamolul este o alternativă mai ieftină și mai sigură la medicamentele antiinflamatorii scumpe, prescrise de obicei persoanelor cu osteoartrită sau dureri ale oaselor, conform cercetătorilor australieni.

Potrivit unui nou studiu - preluat de agenția de presă ANI - în 80% dintre cazurile studiate paracetamolul s-a dovedit la fel de eficient ca și medicamentele antiinflamatorii mult mai scumpe.

„Concluzia studiului este aceea că o medicație ieftină și cu efect de durată poate fi folosită în siguranță de către persoanele care suferă de osteoartrită. Experimentele noastre au demonstrat că paracetamolul este la fel de eficient precum mult mai costisitorul Cellecoxib în înlăturarea durerilor", a declarat dr. Michael Yelland, din cadrul Univerității Griffith.

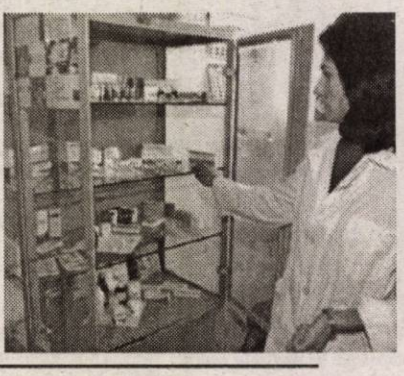

Fasolea, nucile și cerealele previn apariția cancerului

Fasolea, nucile și cerealele conțin substanțe care previn apariția cancerului, conform unui nou studiu, preluat de agenția de presă ANI.

Potrivit studiului - elaborat de cercetători din cadrul Institutului Sackler UCL din Londra, alimentele amintite inhibă o enzimă care are un rol substanțial în dezvoltarea tumorilor la oameni.

„Studiul nostru indică importanța unei diete bogate în alimente precum fasolea, nucile și cerealele, care poate preveni apariția cancerului", a declarat unul dintre autorii studiului.

Medicul vă răspunde!

○ **M. L., 26 ani, Arad.** Cele mai bogate surse de calciu sunt: laptele, brânza proaspătă, vegetalele cu frunze de culoare verde-închis, peștele cu oase puține. Alte surse sunt: legumele, migdalele, semințele de susan, brânza uscată, tofu, smochinele, alunele, nucile, cerealele integrale, ouăle, curmalele, prunele, portocalele. Carnea, celelalte fructe și vegetale sunt sărace în calciu. O regulă ușoară pentru calcularea aportului de calciu este regula lui „300". Puteți primi câte 300 mg de calciu din fiecare produs enumerat: o cană de lapte, o cană de iaurt, în jur de 50 g brânză, aproximativ 60 g sardine și mai multe porții din fasole, cereale, vegetale. Orice combinație a primelor patru alimente aduce 1200 mg de calciu, exact cât este necesarul unei femei tinere.

Calciul din tablete este mai bine absorbit dacă este luat în timpul meselor sau cu o gustare. Aportul crescut de calciu pe perioade lungi poate produce calcificarea țesuturilor moi și formarea de calculi renali.

○ **T. S., 51 ani, Arad.** Semințele de in sunt eficace pentru combaterea constipației cronice, dar e nevoie de multă răbdare cu ele! Abia după 2-3 săptămâni apar efectele. Dimineața, după mâncare, înghițiți o lingură de semințe de in, fără a le mesteca, împreună cu mere rase sau cu gem de prune. Beți dimineața, pe stomacul gol, o cană de ceai de cicoare. Seara, înainte de culcare, beți o cană de ceai de volbură.

Pagină realizată de dr. Maria Filimon

Motociclism

Robert Mureșan - primul pilot român pe o motocicletă de uzină

S-a întâmplat la sfârșitul săptămânii trecute în Germania. La doar 14 ani, puștiul teribil al sportului cu motor din România, **Robert Mureșan, (vezi foto)** a scris o nouă pagină de istorie. A devenit primul pilot român ce a avut șansa de a concura pe o motocicletă de uzină, grație celor de la KTM.

În ciuda condițiilor meteo nefavorabile și a dificultății circuitului de la Sachsenring (Germania), Robi a trecut testul cu brio. Dacă acomodarea a fost una mai dificilă - a plecat de pe locul 26 al grilei de start, după cele două ședințe de antrenament cronometrate - , cursa propriu-zisă a fost una foarte bună, mai ales ca timpi, dovadă și locul 14 ocupat la final. **„Una peste alta, Robi a lăsat o impresie bună, fiind la patru secunde în urma sportivului plecat din pole-positions. A primit numeroase felicitări, presa germană alocându-i spații importante celui mai tânăr motociclist din afara Germaniei ce a „călărit" pe un KTM într-o competiție oficială. Ni s-a spus că vom fi monitorizați și în viitor, pentru o posibilă colaborare"** - ne-a spus Cristi Mureșan, tatăl „micului Rossi" din Carpați.

Pentru Robert, duminică urmează abordarea ultimei etape din „Alpe - Adria", de la Brno, obiectivul său fiind o clasare pe o poziție fruntașă, pentru a se menține în centrul atenției motociclismului sud-est european.

D. Scridon

Foto: J. Wiessemann

Albe și negre

Prea duri

Lupaș și Ienciu au fost puși pe cruce, după ce au promovat echipa în prima divizie. Chișbora și Sandu au fost făcuți „cu ou și cu oțet", drept mulțumire că au preluat „frâiele" clubului. Schill n-a scăpat nici el de mișto-ul tot mai răsfiratei galerii utiste „Red Fighters". Nu zicem, toți cei amintiți mai sus au comis și greșeli în mandatele lor - mai mici sau mai mari - , dar nu trebuie uitat faptul că și-au băgat banii în club în momente grele ale existenței „Bătrânei Doamne".

Ultimul „pătat" cu ajutorul unui banner a fost actualul vicepreședinte al clubului, Gheorghe Schill. Unul dintre puținii politicieni din orașul nostru care a avut curajul să se arunce în „apele învolburate" ale sportului rege, braț la braț, cu prietenul și colegul său de partid, Tiberiu Dekany. Fie doar și pentru atât, omul ar merita un minim de respect. Persiflat de o mică parte a suporterilor, pentru statutul său de conducător al Asociației Chinologice Arad, vicele utist nu dezarmează. Este prea trecut prin multe, pentru a ceda în fața unor contestatari de meserie. Pe care, se pare, nimeni și nimic nu-i poate mulțumi. Este adevărat, dl. Schill a sărit uneori „peste cal", încercând să-i interzică antrenorului Mănăilă accesul în fața presei, sau, dându-și cu presupusul asupra plasamentului jucătorilor pe „dreptunghiul verde", dar reprezintă clubul și nu merită un astfel de tratament jignitor. Mai ales că omul chiar vrea, se arată interesat de problemele manageriale - deloc puține - și se străduiește să găsească, împreună cu președintele Dekany, fonduri pentru ca activitatea la nivel de club să nu sufere. Pare dispus să accepte și sfaturi, dacă acestea sunt înspre binele UTA-ei.

Chiar dacă nu suntem noi în măsură să judecăm gestul suporterilor de a-l ironiza pe Gh. Schill, opinăm că au fost prea duri, cu un om care vrea, în comparație cu alții, să facă, totuși, ceva pentru această echipă-fanion a orașului...

Daniel Scridon

Ieri, în meci amical de juniori

România - Polonia 3-0 (1-0)

Stadionul UTA a găzduit, ieri după-amiază, meciul amical internațional de fotbal dintre selecționatele de juniori Under 18 ale României și Poloniei. Meciul s-a terminat cu scorul de 3-0 (1-0), în favoarea reprezentativei „tricolore".

Antrenorul României, Costel Pană (trecut și pe la UTA), nu a avut în lot nici un jucător arădean, el putând alege trei oameni, Cozea și Hora (UTA), respectiv Mutu (ACU). Totuși, măcar unul din cei trei ar putea apărea în echipă mâine, cu prilejul revanșei, jocul urmând să aibă loc pe terenul din Subcetate.

Selecționata României este supervizată la Arad de către Florin Halagian și Nicolae Pantea, responsabili ai FRF la sectorul Copii și Juniori.

Leo Sfâra

Selecție la Motorul „Silva Lazăr" Arad

Asociația sportivă Motorul „Silva Lazăr" Motorul Arad organizează o acțiune de selecție pentru copii născuți în anii 1992, 1993, 1994 și 1995, pentru practicarea boxului de performanță. Doritorii se pot prezenta la sala din Aradul Nou, zilnic, între orele 9-11 și 16-18.

Fotbal - Cupa României

Divizionarele A intră în horă

Ediția 2005/2006 a Cupei României la fotbal a ajuns în faza 16-imilor, când în urne au intrat și divizionarele A. Cu excepția unei singure partide, Gaz Metan - Oțelul Galați, care se dispută **joi, de la ora 16,** celelalte jocuri eliminatorii se dispută **astăzi,** după programul:

De la ora 14

FCM Reșița - Rapid și Calatis Mangalia - Pandurii Tg. Jiu

De la ora 16

CS Otopeni - Poli Timișoara **(În direct, pe TV Sport);** Rapid II - Steaua **(în direct, pe TV Sport);** Gloria Buzău - Farul Constanța; CFR Timișoara - FC Național; Dunărea Galați - Dinamo; Unirea Dej - Poli Iași; FC Bihor - Jiul Petroșani; CS Târgoviște - FC Argeș; Petrolul Ploiești - Gloria Bistrița; Cetate Suceava - Sportul Studențesc; Gloria Bistrița II - FC Vaslui; FC Brașov - FCM Bacău

De la ora 19,30

U. Craiova - CFR Cluj **(în direct, pe TV Sport)**

Daniel S.

Natație

Arădenii au ieșit în evidență la Cupa Oroshaza

În urmă cu câteva zile, în Ungaria, la Oroshaza a avut loc un concurs internațional de înot cu participarea a peste 150 sportivi legitimați la grupările Harkany, Hodmezövasarhely, Szentes, Hodtav, Herpaly, Csongrad, Tothkomlos, Oroshaza (Ungaria), Senta, Delfin Ada (Serbia), CSM Timișoara, CSȘ Gloria Arad și CSM Arad (România).

La această întrecere, sub comanda profesorului Sebastian Lucaci, înotătorii arădeni de la CSȘ Gloria au obținut 5 medalii, dintre care 3 de aur și 2 de argint. Abia revenită după o accidentare destul de serioasă și îndelungată, Alexandra Crișan (11 ani) a ocupat locurile 2 la 50 m fluture și 100 m bras, în timp ce David Stefanov (10 ani) a fost primul la 50 m fluture, 50 m spate respectiv 100 m liber. Fără a prinde podiumul, însă stabilind un record personal, a mai luat parte Iulia Smeu la 100 m bras. Și pe această cale, prof. Sebastian Lucaci ține să mulțumească părinților pentru ajutorul acordat în activitate.

La rândul lui, CSM Arad (antrenor prof. Viorel Bitang) a reușit clasări bune: Daria Coroș - locul 1 la 50 m fluture, locul 2 la 100 m liber, Răzvan Blaga - locul 1 la 50 m spate. În prealabil, la Harkany, din partea acestui club obținuseră rezultate fruntașe Răzvan Blaga - locul 1, 50 m spate, locul 2, 50 m liber, Mihai Herman - locul 1, 50 m bras, Norbert Lux - locul 1, 50 m spate, locul 1, 50 m fluture, Daria Coroș - locul 2, 50 m fluture, ștafeta 4x50 m liber băieți - locul 2.

Adrian Hărțău

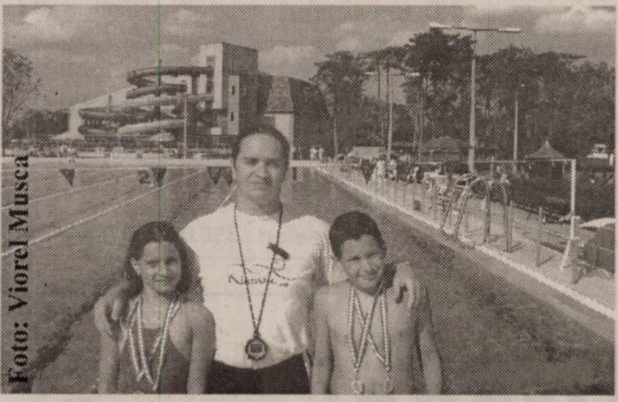
Foto: Viorel Musca

Surâzător, Sebastian Lucaci se mândreşte cu doi tineri performeri.

Premiu pentru cine va da gol în poarta lui Dușan !

● Beneficiara unui loc de „D", în urma unei tranzacții cu Târnova, echipa Regal Horia își continuă marșul triumfal în acest eșalon. Ultima „victimă" a trupei prezidate de Ovidiu Ionescu a fost nou-promovata din Dorobanți, iar antrenorul-portar Marcel Dușan rămâne fără gol primit și după „borna 7" a campionatului. Ofticați pe performanța lui „Clemence", rivalii celor din Horia pun la cale acordarea unui premiu pentru cel care va înscrie primul gol în poarta veteranului Dușan. ● Tot fără greșeală este până acum și parcursul Voinței Macea. Numai că ultimul succes s-a conturat cu ceva emoții, replica șeitinenilor fiind una curajoasă și dătătoare de speranțe, semn că munca lui Adrian Cap dă roade. ● În fine, a treia grupare cu pretenții din acest debut de sezon, FC Zimandu Nou a făcut scor cu vecinii și eternii rivali din Zimand Cuz, spre bucuria antrenorului Tetileanu. Păcat de cele două remize neprogramate cu Lipova și Pâncota, care au îndepărtat Zimandu la ... patru pași de lider. ● Frumoasa echipă din Vladimirescu continuă să surprindă, dovadă și succesul de la Șofronea, obținut pe un teren de unde greu se iau puncte. Jocul „liniștit" l-a determinat pe arbitrul Buică să împartă cu generozitate cartonașe roșii. Coincidență, sau nu, același

Pe terenurile Diviziei D

care, în ultimele săptămâni, a creat „valuri" de nemulțumire pe unde a fluierat. După Lipova, Beliu, Aqua Vest, cine se înscrie pe lista lui Buică? ● Cu antrenorul Herman, suspendat de „prietenii" din pivniță, în afara terenului, dar cu același Herman în calitate de delegat de echipă pe bancă, mânjii Romvestului au reușit o victorie lejeră în fața „lanternei roșii" din Vinga, urcând spre mijlocul ierarhiei. ● Din candidată - cel puțin la nivel declarativ - la promovare, combinata CNM - Pâncota a ajuns la „numai" zece lungimi de undă în spatele liderului. Egalul de pe teren propriu cu „șoimii" Lipovei nu i-a căzut deloc bine patronului Bâc, care - spun gurile rele - se gândește deja la schimbarea destinației în iarnă, pe ritmurile melodiei: „Păsărică mută-ți cuibul și te du..." ● Cine, dacă nu Balint, putea semna a doua victorie a formației din Sebiș din actuala stagiune? Una smulsă și cu concursul fluierașilor, lucru cu care cei din Mailat s-au obișnuit, de când conducătorii lor au devenit „non-grata" în birourile ajefiste. ● „Dacii" din Beliu și-au recuperat punctele irosite în urmă cu o săptămână , învingând la Iratoșu, o grupare capricioasă, care alternează evoluțiile bune cu cele catastrofale. ● Partida UTA II - Crișul Chișineu Criș se joacă astăzi, la Curtici, pentru că - am trăit s-o vedem și pe asta - mai marii ajefiști au considerat pertinentă solicitarea oaspeților de a amâna un meci oficial, pentru unul pe „mici și bere", în Ungaria. Oare, astăzi, arbitrul Dan Tâșcă va avea ce fluiera, sau, vor găsi cei de pe Criș alte „motive întemeiate" pentru o nouă amânare?

Daniel Scridon

Voller antrenor „pe termen lung"

Directorul general al clubului german de fotbal Bayer Leverkusen, Wolfgang Holzhauser, a declarat că speră să-l convingă pe antrenorul Rudi Voller să rămână ca antrenor la echipă "pe termen lung".

Instalat în locul lui Klaus Augenthaler, după un început de sezon slab, Rudi Voller declarase că nu a preluat funcția la Leverkusen decât ca interimar, dorind să rămână la club doar în postul de director sportiv.

C. S. Contor Zenner - formidabilul succes al șahului arădean în ultimii 50 de ani

Extraordinara performanță a echipei de șah necesită o subliniere. Cele trei medalii obținute (argint la absolut și feminin, bronz la masculin) coincid fericit cu al treilea an de prezență în Superligă, mai mult, sunt primele medalii cucerite de o echipă arădeană în istoria de 50 de ani a Campionatului de Șah pe echipe al României!

Artizanii principali sunt: Victor A. Butunoi (maestru internațional - MI), Ovidiu Foișor (MI), Cristina Foișor (MI), Alin Ardeleanu (MI) - căpitanul echipei și conducătorul tehnic, Erwin Mozes (MI) - președintele Clubului Sportiv.

Poziția secundă în șahul românesc (20-29 mai 2005) este onorantă și poate constitui un model și totodată un impuls pentru alte ramuri sportive din județ.

(COM./09.2005)

TAKATA

TAKATA PETRI ROMANIA S.R.L., companie de top în industria automotive, importantă investiție în România, cu peste 3000 angajați, situată în municipiul Arad angajează persoane comunicative și creative, orientate spre o carieră de succes, care să îndeplinească următoarele cerințe:

INGINER TEST

- Studii universitare tehnice;
- Bune abilități tehnice;
- Operare PC – pachetul MS Office;
- Cunoașterea limbii engleze;
- Capacitatea de a munci în echipă și abilități de comunicare.

COORDONATOR PROIECT

- Studii universitare ;
- Experiență în munca de minim doi ani ;
- Cunoașterea la nivel avansat a limbii engleze ;
- Capacitatea de a munci în echipă, abilități de comunicare;
- Bun coordonator și organizator, bune abilități tehnice.

Oferim:

- Pachet salarial foarte motivant, bazat pe competență și evoluția profesională;
- Condiții de muncă la standarde occidentale,
- Posibilități de training și dezvoltare a carierei într-o echipa tânără si dinamică,

Persoanele care corespund cerințelor de mai sus și sunt interesate să se alăture echipei noastre, sunt rugate să trimită CV însoțit de o fotografie si scrisoare de intenție pe adresa resurse.umane@eu.takata.com, specificând postul pentru care candidează.

Candidaturile se primesc până în data de 28.09.2005

Persoanele selectate vor fi contactate.

Vă mulțumim și vă așteptăm !

(C.A.1367/2005)

MARE EVANGHELIZARE SEMLAC 23-24-25 SEPTEMBRIE ÎN CORTUL ÎNTÂLNIRII

Căutați pe Domnul câtă vreme se poate găsi! Isaia 55:6

INTRAREA LIBERĂ

INFORMAȚII: Tel.: 0788277755

PROGRAM

VINERI 23 SEPTEMBRIE
14.00 - 18.30
ÎNTÂLNIRE PENTRU TINERET - CÂNTARE DE LAUDĂ
MĂRTURISIRE DE EXPERIENȚE PERSONALE CU DOMNUL
19.00
PREDICĂ - PASTOR PUSTAN VLADIMIR

SÂMBĂTĂ 24 SEPTEMBRIE
10.00 - 14.00 "MĂSLINUL"
CONDUS DE PASTOR CABA IOAN
ȘI ALȚI SLUJITORI AI DOMNULUI

DUMINICĂ 25 SEPTEMBRIE
09.00 - 10.00
ÎNTÂLNIRE DE RUGĂCIUNE
10.00 - 14.00 "MĂSLINUL"
CONDUS DE PASTOR CABA IOAN
CU PARTICIPAREA ALTOR PASTORI, CÂNTĂREȚI ȘI SLUJITORI DIN ȚARĂ

RUGĂCIUNE NECURMATĂ ȘI UNGERE CU UNTELEMN PENTRU BOLNAVI ȘI DIFERITE CAUZE

NOTĂ:
- ORGANIZATORII NU ASIGURĂ MASĂ ȘI CAZARE
- SE CERE ORDINE ȘI DISCIPLINĂ LA DESFĂȘURAREA ACTIVITĂȚILOR DIN PROGRAM

PROGRAM REALIZAT ÎN COLABORARE CU:

-BISERICA SEMLAC - 0257-534505 - 534043

-BISERICA ȘEITIN - PASTOR NICU PETRAȘ
-BISERICA PECICA - 0257-273183 -0746 264477

-BISERICA PEREGU MARE -0257-474972 -0740 232912

PENTRU MAI MULTE INFORMAȚII CONTACTAȚI:
-PASTOR MIRON POPAN 0742 030765
-PASTOR FRANCO PETRONE 0788 277755

(6789427)

FUNDAȚIA ROMÂNO-GERMANĂ - CENTRUL DE PREGĂTIRE ȘI PERFECȚIONARE PROFESIONALĂ
LANSEAZĂ UN SET DE CURSURI SCURTE CU TEME ATRACTIVE

Specialiștii vă ajută:

1. SĂ PREGĂTIȚI O MASĂ FESTIVĂ pentru diferite ocazii (1 zi)
2. SĂ FOLOSIȚI MAȘINA DE CUSUT PENTRU NECESITĂȚI CASNICE (reparații, confecționt perdele și lenjerie pat, confecționat o fustă) (2 zile)
3. SĂ FOLOSIȚI MAȘINI ELECTRICE portative (2 zile)
4. SĂ VĂ MONTAȚI SINGURI PARCHETUL LAMINAT (2 zile)
5. SĂ VĂ REPARAȚI SINGURI OBIECTELE DIN LEMN (mobilier, uși, ferestre) (2 zile)
6. SĂ FOLOSIȚI RAPID CALCULATORUL (Word) (1 zi)
7. SĂ ACCESAȚI INTERNETUL (navigare, mail) (1 zi)

CURSURILE SE VOR DESFĂȘURA la sfârșit de săptămână sau după masă, în funcție de disponibilitatea doritorilor.

FIECARE PARTICIPANT VA PRIMI suport de curs și materiale didactice.

(c. 1005/2005)

PRIMELE CURSURI AU PREȚURI PROMOȚIONALE INFORMAȚII: VLADIMIRESCU, STR. GĂRII NR. 59, TEL.: 0257/51.49.31; 514.934.

Caroli FOODS

Companie de succes în domeniul producției și distribuției la nivel național de preparate și specialități din carne angajează pentru **Arad**

AGENT COMERCIAL

Responsabilități:
- Organizarea activității de vânzare în zona atribuită.

Cerințe:
- Experiență în domeniul vânzării de alimente;
- Cunoașterea pieței locale.

Dacă doriți să vă alăturați unei echipe dinamice care activează într-un mediu competitiv, vă rugăm să trimiteți Curriculum Vitae însoțit de scrisoarea de intenție la **fax: 0256/282.451**, sau **e-mail: amalia.petrovici@caroli.ro** până la data de **1.10.2005**.

(com./09 2005)

CONNEX

CG & GC Soluții integrate IT&C

Ssst!

Păstrează-ți cuvintele pentru că te așteaptă:

4 luni abonament gratuit

50 de minute gratuite în rețea*

20 de minute naționale gratuite, lunar, pe viață

1000 x 1000 de premii de minute

(COM./09.2005)

LA ATÂTEA MINUTE... AI NEVOIE DE UN TELEFON SĂ TE ȚINĂ!

ABONEAZĂ-TE ÎNTR-UNUL DIN MAGAZINELE CG&GC, PÂNĂ PE 30 SEPTEMBRIE, ȘI VEI PRIMI ÎN PLUS:

www.cg-gc.ro 0722.55.77.99 www.gsm4all.ro

B-dul Revolutiei nr. 42, Tel: 0257-250.604, e-mail: cgarad@cg-gc.ro

www.cg-gc.ro 0722.55.77.99 www.gsm4all.ro

Oferta completă de servicii și telefoane in magazine

Prețurile nu conțin TVA, telefoane în limita stocului disponibil. Ofertă valabilă în perioada 12 septembrie - 13 noiembrie. Ofertă valabilă pentru persoanele cu domiciliul într-unul dintre județele Arad, Bacău, Bihor, Iasi, Sibiu, Suceava, Arges, Dolj, Galati, Alba, Bistrita-Năsăud, Botoșani, Caras-Severin, Covasna, Harghita, Maramures, Mures, Neamț, Satu Mare, Sălaj, Tulcea, Vaslui, Vâlcea. Oferta este supusă unor clauze disponibile in magazine sau la agenții de vânzări. Detalii despre regulamentul promoției se găsesc pe **www.connex.ro**
* Prin trimiterea unui SMS la 878.
** Premiul se acordă prin tragere la sorți dintre toți cei care s-au abonat în ziua precedentă.

S.C. GROUP CRIȘAN S.R.L.

LIDER NAȚIONAL ÎN COMERȚUL CU MATERIALE DE SUDARE ȘI PROTECȚIA MUNCII

Angajează personal pentru DEPARTAMENTUL VÂNZĂRI

Cerințe:
- vechime în muncă minim 3 ani (bărbați sau femei)
- stagiul militar satisfăcut (pentru bărbați)
- permis de conducere (minim categoria B)
- limba engleză sau germană (avantaj)
- PC - MS Office, Internet
- tenacitate, abilități de comunicare și lucru în echipă
- disponibilitate la deplasări

SE OFERĂ SALARIZARE DE EXCEPȚIE.

INFORMAȚII LA tel/fax 0257/280.190 sau 280.714.

(6789390)

PRIMĂRIA ORAȘULUI CHIȘINEU-CRIȘ

VINDE LA LICITAȚIE PUBLICĂ MARȚI 4 OCTOMBRIE 2005
ORELE 10,00, următoarele :

1. Un lot în suprafață de 1440 mp , pentru construcția de locuință, situat în Chișineu-Criș str.Primăverii (fosta Brutărie).
Prețul de pornire a licitației este 58.628 lei RON.
Taxa de înscriere la licitație 100 lei RON .
Garanția de participare 5.863 lei RON .

2. Multicar - nr. înmatriculare AR 3772 - preț pornire licitație 1.700 lei RON

3. Autoturism DACIA 1310 an 1993 – preț pornire licitație 2.240 lei RON

ÎNSCRIERILE LA LICITAȚII SE POT FACE PÂNĂ LUNI 3 OCTOMBRIE 2005 ORELE 10.00.

(COM.469/Ag. Criș) Relații la telefon : 350.098, 350.044 .

Clubul Presei ORGANIZEAZĂ

NUNȚI BOTEZURI
PETRECERI DE MAJORAT
BANCHETE

Rezervări și informații la telefoanele
280.989 sau 0746.199.205

COLEGIUL Economic Arad

organizează CONCURS în data de 29 SEPTEMBRIE 2005, pentru ocuparea postului de

CASIER - 1/2 normă

INFORMAȚII LA TELEFON 281.529.

(com./09.2005)

...olaris ...rading

SCOATE LA CONCURS pentru cea mai modernă fabrică de ferestre PVC în sistem termoizolant din Europa de Est, situată în Arad, Câmpul Liniștii nr. 1A, **URMĂTOARELE POSTURI:**

...IRECTOR ACHIZIȚII

COD DA

Cerințe minimale:
- studii superioare (tehnice sau economice)
- ...apacitate de a lucra în echipă
- ...sponibilitate la deplasări ...țară și străinătate
- rezistență la stress
- capacitatea de a lua decizii rapide
- cunoștințe engleză/germană
- abilități PC
- permis categoria B

Se oferă:
- pachet salarial motivant
- mediu de lucru la standardele Comunității Europene
- training de specialitate
- oportunitatea dezvoltării carierei profesionale

ÎNCĂRCĂTOR-DESCĂRCĂTOR
- Salariu atractiv

...elefon: 0257/284.125; 272.131, Fax 0257/272.230 (6789414)

HOTEL CONTINENTAL ARAD

ANGAJEAZĂ:

BUCĂTAR

...erințe: - calificare meserie bucătar.

...nformații suplimentare la sediul societății Arad, Bd. Revoluției, nr 79 - 81

(C.A.1367/2005)

S.C. GENERAL COM INVES... S.R.L.

Societate ce face parte din grupul Agrirom

Achiziționează la cel mai bun preț al pieț... **floarea soarelui** recolta 2005

În bazele Cerealcom din Arad, Sântana,Pecica

Parametri: - umiditate max. 9%
- corpi străini max. 2%

Plata: - la livrare

Informații suplimentare la tel: 0257-250.862; 0745-347.178

(C.A.1367/2005)

În atenția angajatorilor (persoane fizice și juridice) și a furnizorilor de servicii medicale aflați în relație contractuală cu CASA DE ASIGURĂRI DE SĂNĂTATE ARAD.

Dovada calității de asigurat la F. N. U. A. S. S. se face cu vigneta sau adeverința eliberată prin grija Casei de Asigurări de Sănătate la care contribuie asiguratul.

Legislația în domeniu prevede ca aceste documente să fie înlocuite cu cardul electronic de asigurat.

La momentul de față stocul de vignete al CAS Arad este aproape epuizat, de aceea în continuare dovada calității de asigurat se va face prin adeverință eliberată de CAS Arad în acest scop.

ACEASTĂ ADEVERINȚĂ SE ELIBEREAZĂ LA CERERE ȘI SE VA PREZENTA ÎN URMĂTOARELE FORME:

1. pentru persoanele fizice și liber profesioniștii care nu au calitatea de angajați și se asigură direct la casă, adeverința va fi nominală;

2. pentru angajați (și co-asigurații lor) eliberarea adeverinței care atestă calitatea de asigurat a salariaților se va face pe numele angajatorului, la cererea acestuia, în situația în care a achitat integral și la zi obligațiile către F. N. U. A. S. S. și a depus lista nominală a salariaților asigurați la C. A. S. Arad. În situația în care salariatul necesită servicii medicale, angajatorul îi va elibera o copie după adeverința care atestă calitatea de asigurat și un document că solicitantul este salariatul său.

La medic, asiguratul va prezenta adeverința eliberată de Casa de Asigurări de Sănătate și actul din partea angajatorului (pentru angajați) care confirmă că persoana respectivă este angajatul său (sau co-asigurat al unei persoane angajate).

Director economic - ec. Angela Cosma (com. 5886/2005)

Societate comercială angajează secretară

Constituie avantaj cunoașterea limbilor engleză și italiană.

CV la fax 219.799. (6789426)

GRUP... ȘCOLAR DE ARTE ȘI MESERII „Spiru Haret"... Cooperației Meșteșugărești Arad

FACE ÎNSCRIERI... LOCURILE RĂMASE LIBERE:

LA ÎNVĂȚĂMÂNTUL PROF...ONAL:

- **nivel I SAM** - clasa a IX-a (pentru absolvenți de 8 clase cu sau fără teste naționale) la următoarele meserii: **frizer, coafor, manichiurist, pedichiurist; ospătar (chelner) vânzător în unități de alimentație; bucătar; mecanic auto.**

LA ÎNVĂȚĂMÂNTUL POSTLICEAL:

- **școală postliceală** - (pentru absolvenții de liceu cu sau fără diplomă de bacalaureat), la următoarele specializări: ***cosmetică; coafor stilist.***

FORMARE PROFESIONALĂ PENTRU ADULȚI (CURSURI DE CALIFICARE DE SCURTĂ DURATĂ):

- **cu începere de la 1 octombrie 2005 la următoarele meserii: - coafor, manichiurist- pedichiurist, ospătar, bucătar, mecanic auto, electrician auto, vânzători produse nealimentare.**

Înscrierile se fac zilnic la sediul școlii din str. Emil Gârleanu nr. 1, Arad. Informații suplimentare la telefon 280.967. (6789402)

S.C. **DITRE INTERNAȚIONAL** SRL

ANGAJĂM

Tâmplari cu experiență

SE OFERĂ salarizare avantajoasă, bonuri de masă, transport gratuit.

INFORMAȚII LA nr. de telefon 0257/216610, sau la sediul societății, respectiv Zona Industrială N-V, DN7, vis-a-vis de S.C. Laguna Light SRL. (com./09.2005)

CONNEX®

TOT GSM By Petrocom D&V

Ssst!

Păstrează-ți cuvintele pentru că te așteaptă:

4 luni abonament gratuit

50 de minute gratuite în rețea*

...0 de minute naționale gratuite, lunar, pe viață

1000 x 1000 de premii de minute

Colorează-ți Toamna cu telefoanele de la TOT GSM

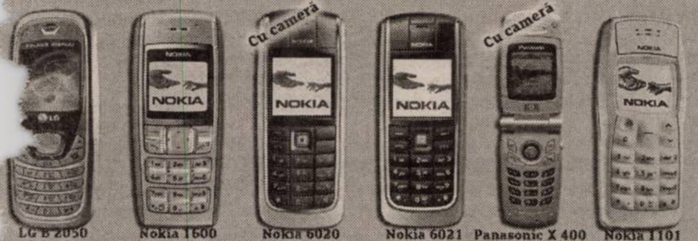

LG B 2050 69,9 lei RON
Nokia 1600 129,9 lei RON
Nokia 6020 369,9 lei RON
Nokia 6021 299,9 lei RON
Panasonic X 400 310,9 lei RON
Nokia 1101 68,5 lei RON

(COM./09.2005)

RATE în magazin doar cu buletinul!

Bd. Unirii nr. 1-3, tel. 0726.116.069

...completă de servicii și telefoane în Magazinele sau la dealerii Connex.

FordFocus Sedan. 100% Succes.

4 ANI GARANȚIE

12.990€, preț CIP, motorizare diesel TDCi.

Ford Focus consum combustibil mixt (l/100 km): 4,7 - 7,7 conform directivei CEE 1999/100/EC, emisie de CO2 (g/km): 125 - 184

Privește-l încă o dată! Acum deja știi că Ford Focus Sedan arată mai dinamic ca niciodată, iar calitatea și rafinamentul îl reprezintă în totalitate. Dotat cu tehnologii inovative de ultimă oră, Ford Focus Sedan este conceput pentru a-ți face viața mai ușoară, mai plăcută și mai sigură. Aceasta este formula de succes! Adevărata plăcere o vei cunoaște numai atunci când vei conduce Ford Focus Sedan dotat cu un pachet special de opțiuni: aer condiționat, ABS, EBA, închidere centralizată, geamuri electrice față, 2 airbag-uri, radio CD cu 6 difuzoare și comenzi pe volan etc. Experimentează unul dintre cele mai plăcute lucruri din viață: Ford Focus. Disponibil la dealerii Ford din toată țara. Pentru detalii suplimentare accesează www.ford.ro.

FordFocus Sedan

Designed for living
Engineered to last

Ford

AUTO TECHNIC - dealer autorizat Ford
Calea A. Vlaicu nr. 121-125, tel. 348.894, 0743.158.042

(C.1169/205)

VÂNZĂRI APARTAMENTE O CAMERĂ

Vând apartament una cameră, et. II, zona Gării, 25.000 Euro. Telefon 0766.722.173. (30555)

Vând apartament 1 cameră, bucătărie, WC, central, et. 2, preț 25.000 Eu. Telefon 282382, 0723.990.470. (30572)

Vând apartament 1 cameră, Vlaicu, 20.000 Euro. Telefon 514699; 0744.934.117. (30843)

Vând garsonieră cf. 1, pe str. Poetului. Telefon 0744.683.164. (30959)

Vând garsonieră, confort I, Vlaicu, amenajată, mobilată, (frigider, aragaz), et. I, 20.500 Euro. Telefon 0743.798.2… (31253)

Vând garsonieră, et. 4/4, mobilată, zona Miorița. Telefon 259090; 0722.349.092. (31237)

Vând urgent garsonieră confort 2, 6 Vânători, superamenajată, preț 13.500 EU negociabil. Telefon 0740.508.574, 0741.192.793. (31267)

Vând urgent apartament 1 cameră, Micălaca, decomandat, 50 mp, amenajat, (ne)mobilat, negociabil. Telefon 279229; 0744.386.741. (30844)

Vând garsonieră, centru, parter, localitatea Vladimirescu, jud. Arad. Telefon 514592 sau 0743.034.895. (31287)

Vând garsoniere la UTA, amenajate și mobilate la cheie, preț 12.500 Euro. Telefon 0744.841.105. (31312)

Vând apartament 1 cameră, central (Eminescu), proprietate, preț 17.500 Eu, negociabil. Telefon 0744.203.637, 259954. (31415)

Vând apartament 1 cameră, Vlaicu, et. 3, 20.000 Eu. Telefon 514699, 0744.934.117. (31484)

Vând garsonieră cf. 1, baie, bucătărie, zona Polivalentă. Telefon 0744.645.899. (31530)

Vând garsonieră central, cf. 1, amenajată. Telefon 0744.551.029. (31550)

Vând garsonieră, cf. 1, Piața Soarelui, parter. Telefon 0745.606.543. (31561)

VÂNZĂRI APARTAMENTE DOUĂ CAMERE

Ocazie! Vând apartament 2 camere, Micălaca, str. Batiștei, bl. 568, parter înalt, 27.500 Eu. Telefon 0722.344.705. (31428)

Vând apartament 2 camere Fortuna, 50 mp, 23.500 EU fix. Telefon 272226, 0745.135.555. (30464)

Vând apartament 2 camere, Micălaca, str. Mioriței, et. II, 30.500 Euro. Telefon 0744.849.390. (31253)

Vând apartament 2 camere, Romanilor, et. II, 28.500 Euro. Telefon 0723.199.579. (31253)

Vând 2 apartament cu 2 camere, et. II, amenajat ultramodern, confort I, Vlaicu, preț 32.500 Euro, negociabil. Telefon 259090; 0722.349.092. (31237)

Vând (schimb) apartament 2 camere zona Miorița, cu apartament 3-4 camere. Telefon 368519 după ora 16; 0744.540.808. (31270)

Vând apartament 2 camere confort 2, Vlaicu, Fortuna, etaj 3, liber, 21.000 EU. Telefon 279718, 0744.542.931. (31276)

Vând apartament 2 camere, Vlaicu, bl. Z.3, et. 4/4. Telefon 0741.642.693. (31343)

Vând apartament 2 camere confort I, semidecomandat, Poetului, etaj 2/4, 65 mp, ultraamenajat, 32.500 EU. Telefon 0722.287.434. (31265)

Vând apartament 2 camere bloc 102, Micălaca, 70 mp, semidecomandat, semimobilat, proaspăt zugrăvit, etaj 6/8, interfon, ușă metal, gresie, faianță. Informații telefon 0724.039.464. (31180)

Vând apartament 2 camere, bucătărie, baie, pivniță, terasă, grădină, Eminescu 48, 60.000 Eu, negociabil. Telefon 0747.967.919, 284278. (31384)

Vând apartament 2 camere, demisol, fără Legea 112, renovat recent, preț acceptabil. Telefon 0743.302.030. (31401)

Vând apartament 2 camere decomandat, îmbunătățit, Vlaicu, zona Y, 36.000 Eu, negociabil. Telefon 0722.367.219 243738. (31420)

Vând urgent apartament 2 camere, cf. 1, parter, Micălaca-Orizont, modificări interioare, laminat, termopan, zidărie, amenajat de uși interioare, …000 Eu, negociabil. lux, preț … Telefon 0722.272.959. (31435)

Vând 2 camere, Poetului, et. …, mobilat, 32.000 Eu. Telefon 213192, 0722.257.409. (31261)

Vând urgent apartament 2 camere, semidecomandat, zona Fortuna, preț negociabil la vedere. Telefon 273664, 0743.084.461. (31471)

Vând urgent apartament 2 camere, central, cărămidă, str. Mircea Stănescu. Informații telefon 288242, orele 14-22. (31488)

Vând apartament central, 2 camere, renovat stil occidental, 47.000 Eu, negociabil. Telefon 0722.275.276, 0788.275.276. (31516)

Vând apartament 2 camere, la șosea, cf. 1, decomandat, hol mare, Vlaicu, bl. A7, 33.000 Eu, negociabil. Telefon 0257-382086, 0746.247.718. (31522)

Vând apartament 2 camere, zona 300, et. 8, 81 mp, 2 balcoane, 26.500 Eu. Telefon 0722.606.527. (31549)

Vând urgent apartament 2 camere, 77 mp, decomandat, ocupabil, et. 4, Aradul Nou, 28.000 Eu. Telefon 0722.606.527. (31549)

Vând urgent apartament 2 camere, superamenajat, 30.000 Eu. Telefon 0744.551.029. (31550)

Vând apartament 2 camere, 100 mp, central, 27.500 Eu. Telefon 0740.221.010. (31550)

Vând apartament bun privatizare, front stradal, zona Podgoria-Gară, cumpărat Legea 112, 2 camere, 40 mp, preț 22.000 Eu, negociabil. Telefon 0722.353.495. (31872)

Vând apartament 2 camere etaj 4/4, Poetului, A 37, 26.800 EU negociabil. Telefon 273385; 0723.511.194. (AG. UTA, 1298)

Vând apartament 2 camere zona Fortuna, preț 21.500 EU. Telefon 0743.434.799. (Ag. UTA, 1292)

VÂNZĂRI APARTAMENTE TREI CAMERE

Vând apartament 3 camere, et. 3/4, zona Vlaicu, str. Fluturilor, bl. 12, parchet, gresie, faianță, boxă, contorizat apă + căldură + interfon, 27.000 Euro, negociabil (fără ipotecar). Telefon 289030, 0724.983.915. (30719)

Vând apartament 3 camere str. T. Vladimirescu, 52.000 EU sau schimb cu casă central. Telefon 234490. (30614)

Vând apartament 3 camere decomandat, 2 balcoane, unul la bucătărie, confort I, zona Vlaicu. Informații telefon 242582, 0357-407337, 0766.530.551. (Ag. UTA, 1274)

Vând apartament 3 camere, confort II, parter, Vlaicu, s-61 mp, ocupabil imediat, accept credit ipotecar, preț 30.000 Euro, negociabil. Telefon 259090; 0722.349.092. (31237)

Vând apartament 3 camere, Micălaca bl. 530, sc. A, gresie, faianță, contorizat. Telefon 0723.785.902. (1282, UTA)

Vând apartament 3 camere, confort I, decomandat, contorizat total, Vlaicu, bl. X34/1, et. III, 32.000 Euro, negociabil. Telefon 0722.579.862. (31341)

Vând apartament 3 camere, Chișineu Criș, decomandat, et. I, preț 45.000 Euro. Telefon 350102. (464, Criș)

…a, 97 … c… amenajat, Vând apartame… ne… mp, + 47 mp … nr. 1 … zona Piața str. Al. Ga… …000 … negociabil. Mare, 3… …692. (31096) Telef… 0722…

Vând … schimb apartament 3 ca… …e, et. 1, aștept oferte, negociabil doar la fața …ului. Telefon 288822, 0744.501.584. (30641)

Vând apartament 3 camere, Lipova, ultracentral, decomandat, rigips, tavane false cu spoturi, faianță, gresie, parchet, uși, geamuri noi, ne(mobilat), încălzire proprie, negociabil la vedere, cu (fără) utilități, garaj. Telefon 0722.367.219. (31420)

Vând apartament 3 camere, cf. 1, A. Vlaicu, bl. X10, et. 2/4, decomandat, complet modernizat, ocupabil imediat, preț la vedere. Telefon 289626, 0745.527.891. (31392)

Vând apartament 3 camere, garaj la demisol, boxă, Poetului bl. A26. Telefon 347965. (31472)

Vând apartament 3 camere, Vlaicu. Telefon 0357-405599. (31515)

Vând apartament 3 camere Banc Post și apartament 5 camere, ultracentral, încălzire proprie, 250 mp. Telefon 281124, 0720.223.279. (31881)

Vând apartament 3 camere, et. 4, Micălaca, 92 mp, 32.600 Eu. Telefon 0744.542.931. (31893)

Important

La solicitarea celor interesați publicăm și fotografiile (alb-negru) aferente anunțurilor de vânzări case, mașini sau apartamente.

VÂNZĂRI APARTAMENTE PATRU CAMERE

Vând apartament 4 camere, decomandat, amenajat, termotecă, Micălaca. Informații 0745.360.725. (30798)

Ocazie! Vând apartament 4 camere, decomandate, etaj 4, bloc cărămidă, 111 mp, balcon 10 m, boxă, zona Podgoria, 37.000 EU. Telefon 279718, 0744.542.931. (31276)

Vând apartament 4 camere decomandate, 116 mp, etaj I, zona 700, 2 balcoane închise cu 2 holuri (lambriuri), 2 băi, contorizat, împreună cu garaj, 45.000 EU. Telefon 0724.521.600. (31139)

Vând apartament 4 camere, et. 3, Lipova sau schimb cu 2 camere + diferență. Telefon 561310, 562053. (Lipova, 333)

Vând 4 camere, decomandate, asociație, zona Milea, parter, 98.000 Eu. Telefon 253364, 0722.257.409. (31261)

VÂNZĂRI CASE

Vând casă, 3 camere, dependințe, curte, grădină, în LIPOVA. Telefon 229666, 0746.244.653; 0743.138.536.

Vând urgent casă 3 camere + 2 holuri + bucătărie + grădină front stradal 30 ml, 6-700 mp, str. Cetății nr. 4. Telefon 0741.291.406, 0745.862.042. (30176)

Vând casă 2 camere, bucătărie, cămară, baie, anexe, încălzire gaz metan, suprafața utilă 60 mp, suprafața totală teren 260 mp. Telefon 213357, 0744.690.169. Arad, str. O. Goga. nr. 59/A. (30733)

Vând casă mică cu teren 635 mp, în Grădiște, între case, preț 38.000 Euro, negociabil. Telefon 259996, după ora 16; 0745.656.635. (30778)

Vând casă locuibilă în Tăgădău, 4 camere + anexe, curte asfaltată, poartă fier, 14.500 Eu. Telefon 322407. (20978)

Vând casă modestă cu teren de 800 mp, str. Lipovei, nr. 30, preț 75.000 EU. Telefon 0721.471.246. (30998)

Vând casă str. Blanduziei colț cu str. Kogălniceanu, 135 mp, bună pentru privatizare, preț 48.000 EU. Telefon 0723.779.355. (30998)

Vând casă în Sântana, str. Aurel Vlaicu, nr. 28. Informații telefon 463446. (Ag. Sântana, 273)

Vând casă în Curtici, toate utilitățile. Telefon 0740.183.918, preț 65.000 EU. (31158)

Vând urgent casă Aradul Nou, toate utilitățile st 1440 mp. Telefon 256128, 0745.239.523. (31230)

Vând casă 3 camere, dependințe, Grădiște, str. Orient nr. 1, preț 43.000 Eu. Telefon 0740.202.490. (30980)

Vând casă 4 camere, baie, bucătărie, P+M, total 720 mp, construit 200 mp, fs 16 ml, Micălaca, 95.000 EU negociabil. Telefon 272226, 0745.135.555. (30764)

Vând casă în Sântana, apă, gaz, central. Telefon 0257-463252, 0741.507.616. (30702)

Vând casă, Calea Radnei, ideal privatizare, preț 60.000 Euro, negociabil. Telefon 259090; 0722.349.092. (31237)

Vând casă 3 camere + pivniță, Dobrogeanu Gherea, preț 55.000 EU. Telefon 0723.308.286. (31273)

Vând casă de vacanță, în Podgorie, zonă deosebită, 9.000 Eu. Telefon 0744.789.751. (30950)

Vând apartament 3 camere, la casă, central, + grădină și terasă (300mp) + demisol de 200 mp, sub casă, pretabil vad bun comercial, 59.500 Euro, negociabil. Telefon 272226; 0745.135.555. (31280)

Vând casă în Vladimirescu 3 camere, bucătărie, coridor, loc de baie, suprafață totală 1.100 mp, front stradal 45 ml. Telefon 0747.513.448; 251392. (31314)

Vând casă mare cu grădină în Arad, str. Gh. Doja, nr. 118. Informații telefon 0743.558.959. (31315)

Vând (schimb) casă mare (duplex), Grădiște, 6 camere, 2 băi, utilități, preț 88.000 Euro. Telefon 0741.202.268. (31321)

Vând casă compusă din 2 apartamente, cu câte o cameră și dependințe, suprafață totală 150 mp, cu L.10, str. Bușteni, 30.000 Euro. Telefon 0726.107.662. (31345)

Vând central, casă deosebită, accept credit ipotecar. Telefon 256279; 0727.767.510; 0743.108.066. (31374)

Vând casă în Chișineu Criș, utilități, preț 45.000 Euro. Telefon 350102. (463, Criș)

Vând apartament la casă, 4 camere, îmbunătățiri deosebite, suprafața 184 mp, Funcționarilor. Telefon 0722.692.973. (31274)

Vând casă central Vărșand, 4 camere, bucătărie, baie, cămară, anexe, încălzire centrală. Telefon 0746.693.796. (Ag. Criș, 552)

Vând casă solidă Pârneava, 1200 mp, 5 camere, 2 bucătării, 2 băi, toate utilitățile. Telefon 0724.333.223. (30592)

Vând urgent casă în Pâncota. Telefon 466100. (Pâncota, 254)

Vând urgent casă Iratoș nr. 401, 12.000 Eu. Telefon 0747.116.029. (31423)

Vând casă Lipova, fără grădină, 3 camere, baie, bucătărie, garaj în curte. Telefon 562914. (Lipova, 325)

Vând casă tip vilă, Bodrogul Nou nr. 18, 48.000 Eu, negociabil. (31498)

Vând casă, grădină, suprafața totală 1.440 mp, Sânicolaul Mic, negociabil. Telefon 0742.371.265. (31510)

Vând casă Pâmeava, 3 camere + anexă, toate utilitățile. Telefon 0357-412588, 0726.350.199. (31531)

Vând casă nouă, P+M, geamuri termopan, nefinisată, Chișineu Criș. Telefon 0741.454.751. (Criș, 467)

Vând vilă, zonă selectă P+2. Telefon 0744.551.029. (31550)

Vând casă mare cu teren superb, st-3.500 mp, 250.000 Eu. Telefon 0740.221.010. (31550)

Vând casă 6 camere, baie + anexe, grădină, Nădlac, preț 27.000 Eu. Telefon 0257-245006, 0723.857.347. (31882)

De vânzare, în localitatea Măderat, casă mare, dependințe, anexe, curte și grădină (1.400 mp). Telefon 0257-263063 (orele 17-20); 0723.593.642. (31877)

Vând casă Zădăreni 1.600 mp, 4 camere, bucătărie, 2 băi, preț 125.000 Eu. Teefon 0745.600.595. (31896)

Vând casă proprietate, central, nelocuibilă, 170 mp, 28.000 Eu. Telefon 0721.696.548, 0721.219.621. (31900)

Vând casă de locuit din cărămidă, cu grădină aferentă, în satul Belotinț. Telefon 562427. (Lipova, 339)

VÂNZĂRI SPAȚII

Vând SPAȚIU, parter, ultracentral, 91 mp, 34.000 EU. Telefon 0742.325.159. (30682)

Vând COMPLEX de BIROURI ultracentral, s.t-1804 mp, sc-1.000 mp, f.s. 50/36 ml, posibil alte destinații. Telefon 259090; 0722.349.092. (31237)

Vând SPAȚIU COMERCIAL, central, demisol, 70 mp. Telefon 0257-257969, 0722.875.134. (31897)

VÂNZĂRI TERENURI

Vând loc casă, localitatea Turnu. Telefon 289253. (31486)

Vând 10.446 mp teren intravilan, Aradul Nou, 60 ml. front stradal, trifazic, apă, gaz. Telefon 0723.029.551. (31324)

Vând 22.400 mp, zona Sere-Grădiște. Telefon 0744.350.815. (30905)

Vând 1.500 mp, Grădiște, prelungirea străzii Zărandului, 20 Euro/mp. Telefon 0722.316.378. (30905)

Vând teren intravilan 253 mp, str. P. Curcanul, nr. 28, preț 37.500 Euro, negociabil. Informații 0745.104.215. (30890)

Vând teren intravilan localitatea Sânleani, suprafața 830 mp, preț 28.000 EU. Telefon 0721.471.246. (30998)

Vând teren intravilan 800 mp Micălaca, str. Podgorie, preț 70 EU/mp. Telefon 0721.471.246. (30998)

Vând loc casă 700 mp, str. Filotei, nr. 8, Cartier Silvaș, 15.000 EU. Telefon 0741.968.780. (31143)

Vând teren construcție casă, Aradul Nou, suprafața 375 mp. Telefon 0722.226.403. (31104)

Vând teren intravilan 500 mp, Cartier Milan Tabacovici. Telefon 211710, 0722.457.098. (30745)

Vând teren intravilan 1500 mp în Stațiunea Moneasa. Telefon 0722.247.941. (29889)

Vând terenuri intravilane pentru construcții în Micălaca, Vladimirescu, Mândruloc, suprafețe diferite, 500-3.200 mp, utilități, preț între 8-30 Euro/m… Telefon 259090; 0722.349.0… (31237)

Vând pământ 3,14 ha tarlau… 119, Romgera Sântana, 17… Euro/ha. Telefon 25347… (30880)

Vând 3,5 ha teren arabil în Asociația Scânteia. Telefon 0722.417.397. (31286)

Vând urgent 10 ha pădure c… CF, zona Radna. Telefo… 0744.775.846. (31356)

Vând teren agricol, suprafața 110 ha - compact, intabulat, acces stradă pietruită, în I.A.S. Scânteia - ferma nr. 1 Șimand Informații telefon 0742.025.83… (31386)

Vând loc de casă comun… Sânleani, suprafața 1.080 mp preț negociabil. Telefo… 0740.187.108.(31399)

Urgent, 7.600 mp centur… (colț 6 Vânători), fs 90 ml. Telefon 213192, 0722.257.40… (31261)

Vând teren intravilan, 1.5… mp, 27 Eu/ mp, lângă Prot… Plantelor. Telefon 0722.295… (31469)

Vând TEREN, vis-a-… Sere. Telefon 0722.… 0788.275.276. (31516)

Vând teren intravilan în… 4.006 mp, utilități, 2 fr… stradale. Telefon 0745.634.… 0766.673.531. (31519)

Vând teren intravilan, cen… 2,3 ha. Telefon 0744.551… (31550)

Vând teren agricol, cat… I, 2,5 ha. Telefon 0744.55… (31550)

Vând teren 5.400 mp, intra… utilități. Telefon 0744.551… (31550)

Vând grădină în M… Telefon 461246. (31904)

VÂNZĂRI AUTO

Vând VW Polo, … 69.500 km, 5 uși, sta… tă, numeroase dotări, … 5.800 Eu. Telefon 07… (31351)

Vând BMW 320 D… 2000, înmatriculat AR, … bil, 10.200 Eu. … 0722.344.705. (31428)

Vând Dacia Berlină, in… gaz, an 2000, preț … negociabil. Telefon 07… (30555)

Vând Cielo din 1… excepțională, pre… Telefon 0723.025.…

Vând Iveco Turb… frigorific, an 1992, 6… Euro. Telefon 072… (30911)

Vând Opel Astra … DTi, fabricație 2003, … navigație. Telefon 072… (30955)

Vând Dacia … numere noi, 600 … 0723.045.296. (3…

Vând Dacia 13… numere noi, bună, … Telefon 0727.203.60…

Vând Opel Corsa … aer condiționat, elec… km; Opel Asdtra Ko… 2000 cmc DTI a… 2003. Telefon 07… (31153)

Vând buldoze… lamă S 650; trac… cu încărcător și … tractor 550 și un … nefolosite în țară, … import. Telefon 074… (31156)

(Continuare în pa…

EMIGRARE CANADA
Québec
Tel: 214 678

Program ADEVĂRUL Cotidian independent Arad
MICA PUBLICITATE tel. 210.775 luni-vineri 8^{00}- 19^{00} sâmbătă închis duminică 9^{00}- 12^{00}
ANUNŢURILE DE DECES SE PUBLICĂ GRATUIT
MARE PUBLICITATE tel/fax 280.904 luni-vineri 8^{00}- 19^{00} sâmbătă închis duminică 9^{00}- 12^{00}

(Urmare din pagina 16)

Vând Ford Mondeo 2,0 TDCI, an 2001, recent adus, impecabil, 8.990 Eu. Telefon 0744.635.418. (31006)

Vând combină recoltat porumb ştiuleţi, tractor MF 120 CP, RENAULT 55 CP cu cupă, FORD 45 CP, INTERNAŢIONAL 45 CP, greble fân, prese balotat, semănători grâu, pluguri 2-3-4 brăzdare reversibile, cositori, tocători, disc şi altele. Telefon 0741.660.896; 0742.693.369. (31244)

Vând (schimb) Audi 80 motorină motor rodaj, consum 4% verificare, asigurare + rovignetă an '80 (cu altă maşină Dacia + diferenţă), preţ 1.500 EU. Telefon 0744.180.689. (31271)

numere Italia 2 ani, preţ 850 Eu, negociabil. Telefon 0745.489.918. (31457)

Vând Dacia papuc Diesel, din 98 sau schimb cu Dacia Berlină după 99, ofer sau primesc diferenţă, după caz. Telefon 0745.489.918 sau 214355 după ora 17. (31457)

Vând Dacia 1310, an fabricaţie 1982, preţ negociabil 500 Eu. Telefon 282983. (31418)

Vând Audi A4 Avant, 2001, 21.9 TDi, 90 CP, climatronic, 4 airbag-uri, etc, 10.300 Eu, negociabil. Telefon 0744.556.563. (31473)

Vând urgent Dacia 5 viteze, gri, din 1996, preţ 1.450 Eu. Telefon 0745.925.658. (31475)

Vând remorcă monoax pentru tractor U45. Telefon 511179. (Ineu, 351)

ADANTINO SRL vinde: ATV-uri, MOTOCICLETE, SCUTERE, ACCESORII. Telefon 0257-218214, 0742.766.922. (29683)

Vând urgent Daewoo Cielo Corean, 1995, alb, stare perfectă, 3650 Euro, negociabil. Telefon 277321; 0741.143.876. (31275)

Vând Matiz 2003, argintiu, aer condiţionat, 41.000 km, garanţie. Telefon 0721.808.189; 0744.427.876. (31291)

Vând urgent Mercedes C180, albastru metal, climă, ABS, servo, trapă, jenţi aluminiu, geamuri electrice, an 1995. Telefon 0744.775.846. (31356)

Vând Opel Astra 2.0D, an 2004, full extra, 33.000 km. Vând BMW 520D, an 2000, 127.000 km, full extra, preţ 12.800 Eu. Telefon 0740.187.108. (31400)

Vând urgent tractor U445 DT, stare de funcţionare, plug, piese rezervă. Telefon 371744. (Pâncota, 255)

Vând sau schimb microbus Volkswagen T4, an fabricaţie 1993. Informaţii telefon 0257-327073, 0745.073.094. (31414)

Vând piese din dezmembrare pentru Renault 21 Diesel (motor + cutie viteză + elemente caroserie). Telefon 0257-327073, 0745.073.094. (31414)

Vând TAF în stare bună de funcţionare, şasiu TAF, buldozer S1801, ARO 243, ARO 320, Mitsubishi L300. Telefon 0744.647.774. (31419)

Vând Ford Scorpio american, an 1998, impecabil, 80.000 km, climă, jenţi, încălzire scaune, persoană fizică. Telefon 0722.367.219. (31420)

Vând Golf 2, neînmatriculat, benzină, motor 20.000 km, modificat, super sport. Telefon 561310, 562053. (Lipova, 334)

Vând tractor 650 CIV, remorcă, plug, disc, tocătoare. Telefon 0745.610.929. (31459)

Vând Golf IV, 2002, dotări multiple, impecabil. Telefon 0747.056.235. (31442)

Vând Dacia Nova, an fabricaţie 2000, stare foarte bună. Telefon 0723.466.934. (31465)

Vând Chevrolet Kalos 2004, garanţie 2 ani, 19.000 km, full extrase, 8.350 Eu. Telefon 0722.645.129. (31436)

Vând Citroen Xsara Picasso 2001, full casco, 2000 HDI, 106.000 km, 9.200 Eu, full. Telefon 0722.645.129. (31436)

Vând Dacia 1310, din 89, stare perfectă, toate taxele la zi, asigurare, rovignetă + ITP 2007, preţ 800 Eu, negociabil. Telefon 0745.089.806 sau 214355 după ora 17. (31457)

Vând Ford Escort din 93, 16 V motor doc stare foarte bună,

Vând urgent Opel Vectra 1,7 Diesel, an 1991, genţi Al, MP3, stare perfectă, preţ 3.700 Eu, negociabil. Telefon 0741.656.344, 0723.865.804. (31470)

Vând VW Passat 1994 TDi, 90 CP, combi, verde, clima, etc; Dacia 1985, VT 2007, 500 Eu. Telefon 0722.295.928. (31469)

Vând Opel Meriva, an 2005, 7.000 km, preluare leasing. Telefon 0722.677.100. (31467)

Vând Opel Kadett, '88, 1,6 Deisel, alarmă-central, tip Cielo, 2.650 Eu. Telefon 0744.929.380. (31496)

Vând talon ARO 243. Telefon 352895. (31491)

Vând Audi A4, model 2002, motor 1,9 TDi, 131 CP, preţ 13.600 Eu, negociabil. Telefon 0722.315.202. (31487)

Vând urgent Skoda Octavia 2002, 1,9 TDi, 110 CP, full extra, 10.500 Eu, negociabil. Accept şi în rate. Telefon 0745.382.331, 0745.386.066. (31525)

Vând remorcă 300 kg, stare excepţională, 400 Eu. Telefon 0744.154.137. (31528)

Ocazie! Vând Volkswagen Passat 1.9 TDi, fabricaţie 1997, extrase: climatronic, închidere centralizată, oglinzi electrice, ABS, preţ 7.700 Eu, negociabil. Telefon 0745.138.132. (31527)

Vând Peugeot 605, 1,9 TD, full option, an 1990, preţ 4.300 Eu, negociabil. Telefon 0741.134.719, 0744.487.001. (31509)

Vând auto Dacia 1300, an fabricaţie 1979, în stare de funcţionare, talon + CIV. Telefon 0740.150.501 (31506)

Vând excavator Picini, şenile cauciuc şi Hydromac, 1997, pneuri cauciuc, motor Euro. Telefon 0747.898.888. (31505)

Vând Dacia Berlină, gaz + benzină, an 2000, preţ 2.650 negociabil. Telefon 0788.626.016. (31503)

Vând Opel Vectra B. Informaţii la telefon 0723.311.077. (31502)

Vând Dacia 1310/87, stare bună, totul la zi. Telefon 0726.192.974. (31537)

Vând autoutilitară Ford Transit 100 Diesel, an 1987. Telefon 0744.193.658 sau 359034. (31864)

Vând ARO 320 camionetă, 1985. Telefon 0740.984.336. (Lipova, 340)

Vând ARO 244, TV asistenţă tehnică şi diferite piese de Rabă. Telefon 0745.093.798, 0257-388265. (Lipova, 341)

Vând tractor L445. Telefon 0741.248.274. (Lipova, 342)

Vând Scooter Aprilia Leonardo, an 2000, înmatriculat, stare excepţională. Telefon 0788.351.136. (31880)

Vând motor, pompă injecţie, cutie, reductor grup pentru ARO. Telefon 461246. (31904)

Vând Dacia Breack an '87, trapă, 900 EU. Telefon 0742.902.683. (30636)

VÂNZĂRI ELECTRO

Vând chitară electronică nouă, televizor Akai diagonala 72 cm, jocuri PS 2 originale. Telefon 0723.029.551. (31323)

Vindem CASE MARCAT, CÂNTARE, I. L. CARAGIALE nr. 22. Telefon 272727; 282829; 0745.520.497. (29457)

Vând CASE MARCAT FISCALE, CÂNTARE ELECTRONICE, str. STÂNJENEL 6. Telefon 279702; 0745.395.107; 0722.707.432; 0788.737.342. (29031)

Vindem CASE MARCAT FISCALE, CONSUMABILE, CÂNTARE ELECTRONICE, str. VICENŢIU BABEŞ nr. 22A. Telefon 211211, 0742.352.277; 0788.352.277. (29714)

Vindem: COMBINE FRIGORIFICE, CONGELATOARE, LĂZI, TELEVIZOARE, MAŞINI DE SPĂLAT AUTOMATE, VITRINE FRIGORIFICE, ANVELOPE. Asigurăm transport. Calea Radnei 151. Telefon 369090, 0743.662.845. (26910)

Vând CÂNTARE ELECTRONICE şi MECANICE, CASE de MARCAT. Telefon 281020. (28298)

Numai pe Calea Radnei 225, Arad, RATE FĂRĂ DOBÂNDĂ, FĂRĂ AVANS, reduceri la plata cash. Vindem MAŞINI SPĂLAT, FRIGORIFICE, TV COLOR, ARAGAZE. Telefon 259339, 0744.706.321, Lipova - 563027. (30091)

Vând TELEVIZOARE aproape noi, diagonale 35-70 cm, Calea Radnei 234. Telefon 0357-413213. (31289)

Vând la cele mai mici preţuri TELEVIZOARE COLOR 100 Hr, maşini de spălat. Telefon 251392. (31313)

Vând maşină automată spălat, stare foarte bună. Telefon 0740.752.924, 0740.200.835. (31389)

Vând TV plasmă LCD Sharp, 70 cm, nou, 48 mil lei. Telefon 0722.645.129. (31436)

Vând CUPTOR PATISERIE, electric, 6 mp. Telefon 0746.055.285. (31468)

Vând staţie taxi „Alinco" puţin folosită. Telefon 253891. (31507)

VÂNZĂRI DIVERSE

Vând curcani peste 3 kg. Telefon 0744.767.326, 276205. (31508)

Vând NISIP, BALAST, SORTURI, transport la domiciliul clientului. Telefon 214415; 0745.003.018. (29684)

Vând PLASĂ GARD; RABITZ; CUIE; SÂRMĂ, TABLĂ, ELECTROZI, CURBI şi BURLANE etc. Str. Vrabiei 4, telefon 289997; www.garduri.ro (29536)

Vând BOLŢARI TERMOIZOLANŢI beton şi zgură cărămidă, omologaţi, diferite dimensiuni şi STÂLPI ORNAMENTALI 0,80 cm, la cele mai mici preţuri. Telefon 283683, 0722.621.600, 0722.870.752. (18907)

Vând NISIP, BALAST, SORT, la domiciliul clientului. Telefon 255672; 0744.987.273. (29409)

Vând LEMNE FOC, NISIP, BALAST, SORTURI, la domiciliul clientului. Telefon 214415; 0745.003.019. (29684)

Vând disc 4.2 în V, pentru tractor mare. Telefon 0744.633.584; 0257/536388. (29721)

Vând NISIP, BALAST, la domiciliu, preferabil 3 mc. Telefon 0741.679.475. (30388)

Vând NISIP, BALAST, SORTURI, la domiciliul clientului. Telefon 0745.272.375. (30470)

Vând NISIP, BALAST, la domiciliu, preferabil 3 mc. Telefon 0740.120.697. (30573)

Vând CIMENT 155.000 sac, ŢIGLĂ 15.000 buc; blocuri ceramice 2300 mc, oţel beton 4500 kg. Telefon 0788.706.043; 0788.633.779, str. Cocorilor, nr. 34. (30804)

Vând plug PP3-30 cu şină, stare foarte bună de funcţionare, preţ negociabil. Telefon 0740.409.477. (UTA, 1272)

Vând compresor 500 L timpuri Noi, cupă excavator 1 mc, cupă Vola 2 mc. Telefon 0723.636.191. (30500)

Vând birou nou pentru calculator; birou puţin folosit; corpuri de bucătărie; dulap haine şi una bibliotecă. Telefon 0744.552.140. (31156)

Vând LEMNE FOC tăiate şi crăpate, 700.000 lei/mc. Telefon 278583, 0746.601.292. (31128)

Vând garaj auto, Vlaicu, Piaţa Fortuna, 1800 EU. Telefon 0741.968.780. (31143)

Vând garaj autorizat Micălaca-Orizont, preţ negociabil. Telefon 0723.213.287, 0723.547.531. (31151)

Vând NISIP, BALASTRU, PIATRĂ cu autobasculantă 16 tone. Cele mai mici preţuri. Telefon 0723.547.364. (31184)

Vând COLŢARE, CANAPELE, FOTOLII, noi. Telefon 286069. (30549)

Vând struguri. Telefon 531298. (31219)

Vând maşină tăieţei profesională cu rafturi şi site. Telefon 463384. (274, Sântana)

Vând BALAST, NISIP, ŞORT, la domiciliul clientului, Raba 16 tone. Telefon 0741.219.050. (31266)

Vând grâu. Informaţii telefon 380071. (31286)

Vând mobilă stil vechi, stare perfectă, preţ negociabil. Telefon 0257-276286. (31302)

Vând canapea extensibilă cu 2 fotolii, dulap cu vitrină, servantă cu 3 uşi şi 5 corpuri de bucătărie, stare perfectă. Telefon 0745.261.530. (31308)

Vând PAVAJ, BORDURI, RIGOLE, calitate deosebită, Calea Zimandul Nou (incinta CAP Grădişte). Telefon 0741.044.599; 0724.391.074. (31366)

Vând RULORI LEMN, OBLOANE mobile lemn, rulouri plastic, plata rate, păsări, animale, cereale, preţ înţelegere. Telefon 0722.287.596. (31262)

Vând LEMNE FOC esenţă tare, 700.000 lei/mc. Telefon 278436; 0740.774.642. (31375)

Vând baloţi lucernă. Informaţii telefon 289055, 0746.099.320. (31281)

Vând bus Iveco 3510 cu locuri, înmatriculat Austria, instant nemţesc, pentru baie, pe gaz. Telefon 0724.373.950. (31395)

Vând aparat sudură Mig-Mag, 160A-380V. Vând cameră filmat Panasonic M.10, stereo, casetă mare. Telefon 0744.773.620 (UTA, 1284)

Vând LEMNE FOC, esenţă tare, 6 mst 4.000.000, clădite. Telefon 0742.903.147. (31443)

Vând LEMNE FOC tăiate, esenţă tare, la domiciliu. Telefon 276488. (31443)

Vând scaun copii de bicicletă, scaun copii de maşină, biciclete femei şi bărbaţi, aduse din Germania, casetofon auto maşină. Telefon 276488, 0742.903.147. (31443)

Vând UTILAJE şi SCULE pentru SPĂLĂTORIE: pompă spălat Korker cu încălzire şi detergent, aspirator industrial cu toată dotarea lor; VULCANIZARE: robot Sicom 506, maşină de echilibrat licenţă Abmon - compresor, prese şi consumabile; DIRECŢIE - instalaţie pentru verificat şi reglat unghiuri, trusă cu fascicol luminos. Telefon 0727.573.610. (31429)

Vând 300 ţigle Jimbolia, congelator Arctic 5 sertare, 3 mil. Telefon 0257-255775. (31352)

Vând STRUŢI, posibilitate vânzare ouă, 15 Eu/bucată. Telefon 0744.798.000. (31417)

Vând colţar pluş maro, 8.000.000; covor persan 3/4, 6.000.000; preţuri negociabile, ladă frig Privileg 1.000 lt, preţ la vedere. Telefon 277568. (31296)

Vând motor trifazic, turaţie 1.500, 7.5 KW şi cazan pentru încălzire centrală pe lemne sau cărbuni, preţ negociabil. Relaţii telefon 310400. (Sebiş, 136)

Vând casă, frigider, congelator, ladă frig, vitrină frig, insulă frig, garanţie. Telefon 210613. (31478)

Vând 50 lt ţuică de fragi. Telefon 511179. (Ineu, 352)

Vând butaşi zmeură înrădăcinaţi, soiuri americane, fructe mari, rezistenţi, 2 lei/bucata, 50% din preţul altor pepiniere; 2 ha arabil Tisa Nouă. Telefon 0357-407670; 0744.566.143. (31913)

Vând mini-motoretă cu acumulator, pentru copii. Telefon 0722.677.100. (31467)

Vând aerotermă pe motorină. Telefon 0722.677.100. (31467)

Vând 8 tăuraşi 250 kg/ bucata. Informaţii telefon 0743.131.960. (31481)

Vând frigider „Frigero Lux", cu 4 sertare şi 8 scaune din lemn cu spătar. Telefon 0257-253118. (31490)

Ocazie! Vând urgent 2.500 BOLŢARI, dimensiuni 30x25x20, PREŢ PROMOŢIONAL 12.000 lei/ buc, negociabil. Telefon 0745.880.647. (31501)

Vând porumb, grâu, 3.000 kg şi floarea soarelui 8.000 kg, str. Nouă nr. 46. Telefon 274210. (31499)

Vând 2 televizoare, bicicletă, CD recorder, video, imprimantă, masă reglabilă, birou, microunde, saltea pentru masaj. Telefon 279582. (31504)

Vând garaj, str. Banu Mărăcine, 2.300 Eu, negociabil. Telefon 0744.784.910. (31543)

Vând grâu, orz, porumb, miere, propolis, stupi etajaţi cu mătci tinere, baloane sticlă, sobă rumeguş, boiandrugi fier. Telefon 0257-218276. (31544)

Vând 2 maşini de cusut singer, mari, stare bună funcţionare. Telefon 0257-350343. (31891)

Vând OŢEL BETON 14.500 kg, CIMENT 155.000 sac, ŢIGLĂ 15.500 lei, BLOCURI CERAMICE 2.300.000 mc. Telefon 0788.633.779, 0788.574.543. (31874)

Vând porc gras viu (carcasă), 150-160 kg. Telefon 0257-273560. (31875)

Vând canapea extensibilă doesebită, mobilă cameră de zi, foarte frumoasă, aproape nouă, preţ avantajos. Telefon 0745.252.510, 277113. (31871)

Vând loc de veci, Cimitir Eternitatea. Telefon 240107. (UTA, 1297)

Vând 22 oi tinere ţurcane. Telefon 377545 sau 0742.983.729. (Ag. Sântana, 275)

CUMPĂRĂRI TERENURI, IMOBILIARE

Cumpăr imobil Arad, „banii jos", nu preţuri exagerate. Telefon 0720.830.966. (31428)

Persoană fizică, cumpăr garsonieră, apartament 1 cameră, apartament 2 camere, exclus intermediari şi zona Confecţii-Alfa. Telefon 0741.998.172. (31024)

Cumpăr apartament 2-3 camere, et. I-II zona 300, vedere spre Mureş. Telefon 259090; 0722.349.092. (31237)

Cumpăr teren arabil între Arad şi Şofronea. Telefon 0724.373.950. (21242)

Cumpăr urgent SPAŢIU COMERCIAL, pe B-dul Revoluţiei, liber sau cu chiriaşi. Plătesc bine. Telefon 0726.233.686. (31364)

Cumpăr terenuri agricole. Telefon 0357-412525, 0723.252.374. (28784)

Cumpăr teren agricol în zonele: Zimandul Nou, Sântana în asociaţiile: Scânteia, Utviniş, Romgera. Telefon 0744.424.713, 0744.905.202. (31463)

CUMPĂRĂRI AUTO

Cumpăr Dacie, CIV, numere noi, plata pe loc. Telefon 0723.045.296. (31299)

CUMPĂRĂRI DIVERSE

Cumpăr floarea soarelui. Telefon 0745.037.225; 0788.285.802. (30783)

Cumpăr pene vechi şi noi preţ foarte bun. Telefon 0741.689.068. (31305)

Cumpăr pene vechi şi noi, la preţ foarte convenabil. Telefon 0745.983.893. (31306)

Cumpăr discuri muzică clasică jazz, rock. Telefon 0256-450093, 0720.587.415 (după ora 18). (31328)

Cumpăr pene gâscă, vechi şi noi. Telefon 210480, 0742.299.805. (31513)

Cumpăr cuptor pizza, malaxor aluat, lămpi biliard. Telefon 0744.320.321. (31552)

Cumpăr forme (matriţe) pentru ornamente gips interior. Telefon 273726, după ora 17. (UTA, 1301)

LOCURI DE MUNCĂ

FIRMĂ DE COMERŢ accesorii piese de schimb şi utilaje pentru industria încălţămintei angajează AGENT VÂNZĂRI pentru ZONA ARAD -TIMIŞOARA. Relaţii telefon 0744.626.626. (f. 3712222)

SC MILLEFIORI[illegible]L Arad, Calea Zimandul[illegible] nr. 26, angajează INGINERI. CV la fax 278404, 216694. (30986)

Angajăm TÂMPLARI CALIFICAŢI, PROIECTANT, NORMATOR. Telefon 213443. (31195)

(Continuare în pagina 18)

(Urmare din pagina 17)

SOCIETATE COMERCIALĂ angajează ECONOMIȘTI, absolvenți sau cu experiență, pentru compartimentele FINANCIAR-CONTABIL și COMERCIAL-MARKETING. Cunoașterea unei limbi de circulație internațională reprezintă un avantaj. Vă rugăm trimiteți CV la fax 0257/251.454 sau la office@tampert2000.com. Informații suplimentare la 0745/347.136.

Angajez SPĂLĂTORI AUTO cu experiență. Informații str. Mărășești, Spălătoria HABIBI. (31201)

STAȚIE REEȘAPAT ANVELOPE angajează DIRECTOR VÂNZĂRI + MUNCITORI. Telefon 0744.677.642, 0257-278790. (30983)

SC PANPRO SRL angajează BRUTARI-PATISERI cu sau fără experiență în vederea calificării la locul de muncă. Telefon 211210. (30958)

SC TEXTILE MEDICALE SRL , str. Cocorilor, nr. 24/A, (Orologerie), angajează CONFECȚIONERE mașini simple. Telefon 272100; 274200. (30903)

TOP SECURITY, Arad, Piața Sîrbească, nr. 1, telefon 280228, angajează PERSONAL TEHNIC pentru SISTEME ALARMĂ. (30772)

TOP SECURITY, Arad, Piața Sîrbească, nr. 1, telefon 280228, angajează PERSONAL PAZĂ. (30772)

COBRA SECURITY angajează AGENȚI PAZĂ și ȘEF OBIECTIV, ex cadre MAI, MAPN. CV la fax 283608, telefon 283608, 0744.342.640. (30757)

SOCIETATE COMERCIALĂ angajează PERSONAL pentru SPĂLĂTORIE AUTO, în Grădiște. Informații telefon 0743.071.177. (31191)

EUROJOB, B-dul G-ral V. Milea, nr. 19, telefon 228090, angajează EXPERT CONTABIL, INGINER AGRONOM, OSPĂTARE, BUCĂTAR, PIZZAIOL - ITALIA, TÂMPLARI PAL/LEMN, BIJUTIERI, VÂNZĂTOARE TEXTILE, tineri colaborare - GHID (limbi străine), GARDIENI PAZĂ. (29696)

C.P.I. SECURITY angajează PERSONAL de PAZĂ bărbați și femei. Informații telefon 0746.349.275. (31295)

SC KLAUS UNION ROMÂNIA SRL angajează STRUNGARI. Telefon 0727.068.225; 278844. (31322)

Angajăm OPERATOR pe calculator cu experiență, cunoștință contabilitate primară. Telefon 0357-411911. (31342)

Solicit TRANSLATOARE pentru deplasare în UNGARIA, citit, scris, ungurește, ofer 100 $/săptămână. Telefon 0740.359.533. (31348)

SC BEST MEDIA SRL, angajează ZIDARI, ZUGRAV-FINISOR. Salarizare avantajoasă. Telefon 0722.981.099. (31361)

PROFESIE NOUĂ, program flexibil, venituri avantajoase, COMPANIE MULTINAȚIONALĂ. Zilnic, telefon 0788.154.661. (31103)

Angajăm CĂLCĂTORI FINIT și interfazic. Salar avantajos + bonuri de masă, str. Artileriei, Poarta II ARIS. Telefon 256585. (30674)

SC DUMAGAS SRL - CRAIOVA, selecționează CONDUCĂTORI AUTO PROFESIONIȘTI cu experiență minim 2 ani, pentru transport INTERN și INTERNAȚIONAL de mărfuri (prelate, cisterne alimentare, transportoare, dube frigorifice). Se oferă remunerație corespunzătoare. Relații la telefon 0251-418447. (f. 3712216)

SMART OFFICE angajează urgent în toate domeniile. Telefon 0357/407245; 0722.875.255. (c. 1375)

SC SORALI SRL angajează PERSONAL CURĂȚENIE (femei și bărbați), pentru METRO. Telefon 231563, 0723.367.603. (31381)

Angajăm VÂNZĂTOR piese auto, MANIPULANT piese auto, ȘOFERI TAXI. Telefon 227056, 275650. (UTA, 1288)

ASCENT GROUP recrutează pentru un important client, CONFECȚIONERE și MUNCITORI NECALIFICAȚI. C.V-urile se depun pe str. G. Coșbuc nr. 12A sau fax 0357-405486, e-mail: jobs.arad@ascent-group.ro (31425)

Angajez ȘOFER PROFESIONIST 5 ani, trafic internațional. Telefon 0744.621.260. (31464)

SOCIETATE COMERCIALĂ angajează PERSOANĂ EVIDENȚĂ CONTABILITATE PRIMARĂ. Telefon 0257-276808, CP.111, OP.9. (31430)

SNIF SA ARAD, localitatea Vladimirescu, angajează OPERATOR CALCULATOR. Cerințe: utilizare FOX, OFFICE (Word, Excel), INTERNET. Se va trimite CV până la data de 21 septembrie 2005, ora 12, la e-mail: snifar@zappmobile.ro, FAX: 0257-514801. Telefon 0257-253881. (31434)

RESTAURANTUL IRIS angajează BUCĂTAR cu experiență. Telefon 285499, 0744.546.860. (31448)

SC angajează TINICHIGIU-VOPSITOR AUTO. Telefon 0744.773.620. (UTA, 1284)

SOCIETATE COMERCIALĂ angajează MAȘINISTE la un ac și la două ace, calificate și necalificate, salar atractiv, bonuri de masă, abonament decontat. Informații între orele 7-16, la număr de telefon 278786, 0723.650.690. (31391)

SOCIETATE COMERCIALĂ angajează ZIDARI, INSTALATORI, ZUGRAVI, ELECTRICIENI pentru renovarea unor hale, pe termen nedeterminat. Informații la telefon 0720.528.546. (31391)

FIRMĂ TAPIȚERIE angajez TAPIȚERI, salar funcție de realizări. Telefon 349155. (31493)

SOCIETATE COMERCIALĂ angajează SECRETARĂ. Cerințe: cunoștințe operare PC, limba engleză nivel mediu, aspect fizic plăcut. Informații telefon 0257-287040. (31514)

SC selecționează, în vederea angajării la noul MAGAZIN „METRO", PERSONAL pentru SUPRAVEGHERE și PAZĂ. Condiții: bărbați și femei, vârsta 20-40 ani, studii medii, domiciliul în Arad. Telefon 0721.798.647. (31526)

BIJUTERIA GŰLDAL angajează VÂNZĂTOARE pentru BIJUTERII și AMANET. Telefon 0257-281718. (31529)

SC ATLASSIB SRL angajează ȘEF COLOANĂ: studii medii sau superioare, experiența domeniu constituie avantaj, permis conducere, domiciliul Arad, telefon. Relații telefon 0269-224298, 0269-224101, 0269-224107 sau 0269-231012 int. 388, 323, orele 8-16, sau sediul Coloanei Transport Auto, Arad, str. Liviu Rebreanu, nr. 95. (31534)

Agenția de pariuri sportive ASTRA BETTINGS angajează CASIERĂ. Telefon 273753. (31532)

SC SATURN PRODIMPEX SRL angajează BRUTAR cu experiență. Telefon 0257-218816. (31535)

Oferim LOCURI DE MUNCĂ în domeniul FINANCIAR-CONTABIL. Telefon 0740.891.480. (31536)

Angajez EDUCATOARE. Informații telefon 0726.680.226, 273031. (31538)

FIRMĂ TELEFONIE MOBILĂ angajează REPREZENTANȚI VÂNZĂRI, pentru ȘIRIA, SĂVÂRȘIN și ARAD. CV se trimit la fax 0257-211900. (31540)

SC AMARAD SA angajează PROIECTANT INSTALAȚII GAZE NATURALE, vechime în activitate minim un an. C.V. și relații, Birou Resurse Umane, la telefon 0257-289850. (31546)

Angajez 2 PATISERE cu experiență, 2 AJUTOR PATISER. Telefon 0745.074.095, 279788. (31865)

Angajăm BARMANĂ bar de zi, centru. Telefon 251210, 0742.041.830. (31866)

Angajăm, cu contract de muncă, PERSONAL pentru CURĂȚENIE SEDIU FIRMĂ. Condiții: seriozitate, aspect îngrijit. Telefon 0722.352.083. (f. 3712276)

Angajez VÂNZĂTOARE cu experiență în alimentația publică. Telefon 0721.366.856. (31870)

Angajăm ZIDARI, ZUGRAVI, RIGIPSARI, NECALIFICAȚI. Telefon 280632, Ștefan Cicio Pop nr. 5. (31894)

Angajăm ȘOFER (pensionar), fără carte muncă. Informații str. Pionierilor nr. 20. (31902)

Angajăm OPERATOR CALCULATOR, INSTRUCTOR școală șoferi, VOPSITOR AUTO, TINICHIGIU AUTO, SPĂLĂTOR AUTO. Telefon 227056, 275650. (UTA, 1295)

RESTAURANTUL OLYMPIA din Nădab, angajează OSPĂTARE, FEMEIE DE SERVICIU. Telefon 0788.652.789. (UTA, 1296)

PRESTĂRI SERVICII

FIRMĂ GERMANO-ROMÂNĂ repară: MAȘINI DE SPĂLAT AUTOMATE, cu piese originale. Telefon 274575; 416464; 0740.098.008. (29913)

AUTOMATIC SERVICE repară MAȘINI SPĂLAT. Garanție 1 an. Telefon 259146, 0744.241.398, 0357-401569. (30900)

SC execută: CONFECȚII METALICE, TINICHIGERIE, CONSTRUCȚII. Telefon 0744.844.356. (30983)

Executăm TENCUIELI, GLETUIELI, ZUGRĂVELI, MANSARDĂRI, rigips, reparații acoperișuri. Telefon 0740.187.385. (31118)

CURSURI autorizate de LIMBA ENGLEZĂ, 350.000 lei/22ore/lună. Informații 218240. (30769)

SILDOR PROD
vânzări, montaj, reparații: VITRINE, CAMERE FRIGORIFICE și AER CONDIȚIONAT. Telefon service: 0257-349121, sediu: 0257-270622. (c.)

Executăm ZUGRĂVELI de calitate, seriozitate, promtitudine. Telefon 0743.070.499; 0257-231439. (31208)

Execut STRĂPUNGERI în BETON, DEMOLĂRI și LUCRĂRI ÎN CONSTRUCȚII de orice fel. Telefon 0740.289.544. (31280)

Execut ZIDĂRIE, TENCUIELI, GRESIE, FAIANȚĂ, rigips, izolații, acoperișuri, zugrăveli. Telefon 0746.613.949. (31340)

Reparații: FRIGIDERE, CONGELATOARE la domiciliu, PIESE NOI, garanție 12 luni. Telefon 242670; 0740.081.123. (31255)

EXECUT CONSTRUCȚII CASE, amenajări interioare, finisaje. Telefon 0723.252.374. (28784)

Executăm REPARAȚII ACOPERIȘURI, ZIDĂRII, renovații, subzidiri, acceptăm și rate. Telefon 0357-412401. (31458)

DAMAR repară MAȘINI SPĂLAT AUTOMATE, garanție. Telefon 270518, 0740.869.274. (31396)

SOBAR PROFESIONIST, pensionar, MONTEZ TERACOTE. Telefon 274767. (31298)

Persoană fizică autorizată, ADMINISTREZ BLOCURI, zona ALFA. Telefon 277568, seara. (31297)

REPARĂM TELEVIZOARE la domiciliul clientului. Telefon 0743.706.080, 0720.090.600. OPERATIVITATE-PROFESIONALISM. (31397)

REPAR MAȘINI SPĂLAT AUTOMATE, frigidere, domiciliul clientului. Telefon 274600. (31548)

Executăm LUCRĂRI CONSTRUCȚII, finisări la cheie, instalații, dulgherii. Telefon 289403, 0721.821.744. (UTA, 1291)

DIVERSE

SUPER OFERTĂ!!! Lichidez STOC MAGAZIN TEXTILE - ÎNCĂLȚĂMINTE. Telefon 280249, 0788.699.938. (31178)

Ofer VALUTĂ, avantajos, direct 1 an. Informații 279512; 0726.842.692. (29914)

KAVIAR
BUCĂTĂRIE ROMÂNEASCĂ și INTERNAȚIONALĂ, PREPARATE DIN PEȘTE ȘI NU NUMAI. Telefon 210119. (c.)

Pierdut COCKER SPANIOL, auriu, ofer recompensă. Telefon 0257-245613. (31466)

RESTAURANTUL „ROBERTO"! Ofertă avantajosă! Prețuri mici! NUNȚI, BOTEZURI. Telefon 0722.348.103. (UTA, 1263)

Dispărut GEANTĂ DIPLOMAT cu acte firma PLUS IMPEX Arad. Ofer RECOMPENSĂ. Telefon 0746.435.798; 241261. (31914)

CITAȚII

Numita BOGDANYI GHIZELA cu ultimul domiciliu cunoscut în Arad, str. Gh. Barițiu nr. 29, județul Arad, este citată pentru ziua de 21 septembrie 2005, ora 8, în fața JUDECĂTORIEI ARAD, în calitate de pârâtă, în dosar nr. 5746/2005, în proces cu reclamanții SZABAD LAZĂR și SZABAD MARIA, pentru ieșire din indiviziune. (31169)

Se citează la JUDECĂTORIA INEU, pentru data de 29 septembrie 2005, numitul PORTA IOAN, cu domiciliul necunoscut în proces cu VESA CORNEL, pentru uzucapiune în dosar 1442/2005. (Ineu, 350)

Se citează numitul VARI IOSIF, cu ultimul domiciliu cunoscut în Arad, str. Aprodul Purice nr. 33/a, la JUDECĂTORIA ARAD, pentru data de 6 octombrie 2005, în cauza cu nr. 3843/2005, privind ieșirea din indiviziune pentru imobilul situat în Arad, str. Aprodul Purice nr. 33 și 33/a, înscris în C.F. 7797 Arad, cu nr. top 7142/6684/1 și 7142/6684/2 în proces cu reclamanții CRIȘAN ILIE și CRIȘAN CLAUDIA. (31477)

Subsemnatul SZASZ ANTON chem în judecată pe pârâta SZASZ ANA, cu ultimul domiciliu în ADEA nr. 43, la JUDECĂTORIA CHIȘINEU CRIȘ, în dosar nr. 58/2005 în 4 octombrie 2005, pentru divorț. (Criș, 465)

TURISM

DRUMEȚII și RELAXARE
Hotel Parc Moneasa, oferă cazare și masă, 6-10 zile, începând cu 295 lei. Rezervări la telefon 313231; 212339. (c.)

O SĂPTĂMÂNĂ DE REFACERE
Hotel Parc Moneasa oferă, cazare, mic dejun, tratament, 7 zile la 180 lei. Rezervări la telefon 313231; 212339. (c.)

REFACERE PRIN TRATAMENT
Hotel Parc Moneasa oferă cazare, masă și tratament 10-14 zile, începând cu 499 lei. Telefon 313231; 212339. (c.)

Week-end de Toamnă
Hotel Parc Moneasa oferă cazare și masă, 2-3 zile, începând cu 109 lei. Rezervări la telefon 0257-313231; 0257-212339. (c.)

PREZICĂTOARE

Binecunoscuta tămăduitoarea
VALENTINA,
face descântece unice și garantate, într-o singură ședință, dezleagă cununii, scoate argintul viu, vindecă epilepsia, impotența, beția, boli de piele. Telefon 0257-231258; 0721.564.457; 0747.422.031. (31258)

SCHIMBURI

Schimb casă pe centru în Bocsig, apă curentă, baie, prister, s-1400 mp cu casă 2 camere, bucătărie plus diferență în județ. Telefon 259090; 0722.349.092. (31237)

ÎNCHIRIERI

Închiriez apartament 2 camere mobilat, utilat, 120 EU. Telefon 0744.607.072. (31146)

Închiriez garsonieră mobilată, utilată, 100 EU. Telefon 0744.607.072. (31146)

Închiriez SPAȚII COMERCIALE - Intim, 100-150-200 mp. Telefon 338244, 0721.269.706. (31178)

Închiriez HALĂ 1.400 mp, toate utilitățile, lângă SELGROS. Telefon 0744.664.730. (31049)

Închiriez (vând) DEPOZIT central, 250 mp, toate utilitățile. Telefon 0744.577.901; 0744.518.138. (31237)

Dau în chirie apartament 2 camere, Piața M. Viteazul și 3 camere, Piața Sporturilor, mobilate, chirie 200 Eu/lună, respectiv 250 Euro. Telefon 259090; 0722.349.092. (31237)

Închiriez SPAȚIU COMERCIAL 64 mp la Podgoria, superamenajat, 800 Eu/lună. Telefon 272226, 0745.135.555. (31280)

Ofer închiriere apartament două camere, Teatru, 200 Euro. Telefon 281195; 0724.138.668. (30907)

Primesc un băiat în gazdă, zona Vlaicu. Telefon 272033, după ora 18. (31290)

Închiriez (ofer) apartament 5 camere, central pentru birouri, str. Înfrățirii nr. 85, bl. E5, Chișineu Criș. Telefon 0257-350.502. (31292)

Închiriez cameră mare, antreu, baie, lângă Piața M. Viteazul, încălzire gaz, internet, curte, mobilată. Telefon 0727-839.898. (31309)

Închiriez apartament 3 camere, Vlaicu, mobilat. Telefon 0741.642.693. (31343)

Dau în chirie apartament 2 camere, V. Milea. Telefon 0723.308.286. (31273)

Închiriez terenuri agricole, la Șoseaua Arad-Oradea și Arad-Timișoara. Telefon 0723.252.374. (28784)

Închiriez SCHELĂ METALICĂ și PICAMER. Telefon 0723.252.374. (28784)

Ofer spațiu comercial pentru închiriat, ultracentral, amenajat, 75 mp/500 Eu/ lună. Telefon 0722.344.810. (31461)

Închiriez APARTAMENT PARTER, suprafața 182 mp, central, numai pentru Bănci. Telefon 0744.798.000. (31416)

Închiriez (ofer) VILĂ DE LUX, mobilată. Telefon 0744.798.000. (31411)

Ofer spre închiriere apartamente ultracentral, nerenovate. Telefon 0788.275.276, 0722.275.276. (31516)

Dau în chirie apartament 2 camere, central, 200 Eu, mobilat. Telefon 0726.289.694. (31549)

Dau în chirie apartament 3 camere, nemobilat, zona Gării, 150 Eu. Telefon 0726.289.694. (31549)

(Continuare în pagina 19)

(Urmare din pagina 18)

Închiriez apartamente ultracentrale, pretabil birouri. Telefon 0744.510.029. (31550)

Ofer închiriere apartament de lux, 2 camere, toate dotările. Telefon 0740.221.010. (31550)

Ofer închiriere garsonieră mobilată, 100 Eu + 50 garanție. Telefon 0740.221.010. (31550)

Închiriez SPAȚIU ULTRACENTRAL, ideal pentru birouri, cabinete, atelir, parter, Bd. Revoluției (în curte Delicia), 230 Eu negociabil + garanție. Telefon 0740.032.812, 0745.252.510, 210291, 277113. (31871)

Închiriez garsonieră, cf. 1, parter, str. Poetului, 100 Eu, negociabil + garanție. Telefon 0740.032.812, 210291. (31871)

Dau în chirie apartament 2 camere, Micălaca. Telefon 0257276533, 260375, 0746.174.540. (31873)

Închiriez avantajos SPAȚIU amenajat, 80 mp, ultracentral. Telefon 0721.222.058. (UTA, 1299)

Primesc fete în gazdă, clădire nouă, zona UTA. Telefon 0722.348.103. (UTA, 1293)

PIERDERI

Pierdut carnet de student, nr. matricol 13774 eliberat de Universitatea de Vest Timișoara, pe numele Calmore Dinu Mihai. Îl declar nul. (31474)

Pierdut legitimație de călătorie eliberată de CTP Arad, pe numele Posa Dorina Lucreția. O declar nulă. (31520)

Pierdut certificat de înmatriculare SC PROD LORE'S SRL nr. ORC J02/525/2003, CUI R15403222 eliberat de ORC Arad. Îl declar nul. (31555)

Pierdut legitimație de călătorie gratuită, eliberată de CTP Arad, pe numele Blaj Elena Dorina. O declar nulă. (31562)

Pierdut legitimație călătorie eliberată de CTP pe numele Scorțar Valeria. O declar nulă. (UTA, 1300)

✝ DECESE ✝

Cu durere în suflet anunțăm încetarea din viață, după o scurtă suferință a scumpului nostru soț și tată, OANCEA DUMITRU, la vârsta de 76 de ani. Înmormântarea va avea loc azi, 21 septembrie 2005, ora 15, de la Capela Cimitirului Eternitatea. Dumnezeu să-l odihnească în pace! Soția MARIA, copiii: DAN și RAMONA.

Cu adâncă durere anunțăm încetarea din viață a scumpului nostru tată, bunic și străbunic, **BARNA GHEORGHE,** veteran de război, în vârstă de 84 de ani. Înmormântarea va avea loc azi, 21 septembrie 2005, ora 14, la Biserica Ortodoxă Păuliș. Familiile îndoliate: STEPĂNESCU, BARNA și RISTIN.

Cu durere în suflet anunțăm încetarea din viață a scumpei noastre mamă, soacră, bunică și mătușă, MUNTEAN ANA din Minișul de Sus. Înmormântarea va avea loc azi, 21 septembrie 2005, ora 14, de la domiciliul din Arad, str. Salcâmului nr. 18, Grădiște. Familia îndoliată IVAN NICU, MARIANA, LILIANA.

Cu mare durere în suflet anunțăm moartea fulgerătoare, într-un tragic accident, a celui care a fost VASI ARON. Slujba religioasă și înmormântarea vor avea loc azi, 21 septembrie 2005, în localitatea Șagu. Odihnească-se în pace! Soția MĂRIOARA, fiul TODOREL, nora ANGELA și nepoatele ANDREEA și ALINA.

Cu adâncă durere în suflet anunțăm încetarea din viață a iubitei noastre, **CANTOR ILEANA.** Înmormântarea va avea loc joi, 22 septembrie 2005, ora 14, de la Capela Cimitirului UTA. Familia îndoliată.

✝ CONDOLEANȚE ✝

Suntem alături de familia profesor BALIȚA, în aceste momente dificile ale trecerii în eternitate a celui care a fost **profesor și lider de opinie, ȘTEFAN BALIȚA.** Rector Universitatea „Aurel Vlaicu", LIZICA MIHUȚ. (31482)

Regret dispariția fratelui meu, **OANCEA DUMITRU,** un om de o deosebită noblețe și sunt alături de familie. Sora MARIA din SIBIU. (31539)

Profund îndurerați de dispariția fratelui și a unchiului nostru drag, OANCEA DUMITRU, împărtășim durerea familiei și-l deplângem veșnic. Sora MARINA, copiii: LILIANA și soțul MARIAN. Dumnezeu să-l odihnească în pace! (31560)

Suntem alături de MARICA, DĂNUȚ și RAMONA, în marea durere prilejuită de trecerea în neființă a soțului și tatălui, DUMITRU OANCEA. Dumnezeu să-l odihnească în pace! Familia LIVIA și PETRU DELIMAN, DOINA și GHEORGHE CHETA. (31557)

Deplângem trecerea în neființă a unchiului nostru drag, OANCEA DUMITRU și suntem alături de familia îndoliată. Dumnezeu să-l odihnească în pace! MĂRIOARA MORNĂILĂ și copiii CORINA și DĂNUȚ. (31558)

Sincere condoleanțe familiei BALABAN FLOARE, la decesul tatălui, socrului și bunicului. Din partea Asociației de proprietari, str. Episcopiei nr. 2, Horia 3-5 Arad. (31480)

Sincere condoleanțe familiei BALIȚA, greu încercată odată cu decesul celui care a fost **BALIȚA ȘTEFAN.** Să se odihnească în pace! Colectivul Școlii Generale nr. 1 Arad. (31485)

Suntem alături de colegul nostru, OANCEA DAN, în greaua încercare pricinuită de trecerea în neființă a tatălui său, **OANCEA DUMITRU.** Sincere condoleanțe! Colegii de birou din cadrul PRIMĂRIEI MUNICIPIULUI ARAD. (31494)

Colectivul CENTRULUI MILITAR JUDEȚEAN ARAD este alături de colegul, mr. MIHALACHE CEZAR, în clipele grele pricinuite de decesul socrului său și transmite familiei îndoliate sincere condoleanțe. (31497)

Suntem alături de colegul nostru DAN OANCEA, în aceste momente grele pricinuite de pierderea tatălui drag. Dumnezeu să-l odihnească! Colectivul din cadrul instituției ARHITECT ȘEF. (31524)

Locatarii imobilului din str. L. Blaga nr. 2, sunt profund îndurerați de trecerea la cele veșnice a celei care a fost **TOMA MONICA - 25 ani.** Dumnezeu să o odihnească în liniște și pace! Sincere condoleanțe familiei greu încercate. (31547)

Suntem consternați de moartea prietenei noastre, **MONICA TOMA** și nu te vom uita niciodată, din partea prietenilor: ADRIAN RAIMOND, LIVIU, DORINA și CORINA. (31545)

Suntem alături de doamna noastră dirigintă, în aceste clipe grele cauzate de trecerea în neființă a fratelui drag. Dumnezeu să îl odihnească! Colectivul clasei a-XII-a E, COLEGIUL NAȚIONAL „ELENA GHIBA BIRTA" ARAD. (31556)

S-a stins din viață **ELENA CANTOR,** ca o făclie, așa cum a trăit. Ne rugăm ca Dumnezeu să-i dea veșnica odihnă sufletului iar lumina sfântă să o călăuzească! Ne vom aminti mereu de tine! ERIKA, ILEANA, AURICA, CLARA. (31869)

Sincere condoleanțe familiei **profesor BALIȚA,** din partea Grădiniței P.S. 1 Arad. (31868)

Colectivul Școlii Generale nr. 10 Arad transmite sincere condoleanțe familiei celui care a fost un om minunat, **profesor BALIȚA ȘTEFAN.** Dumnezeu să-l odihnească în pace! (31883)

Ne despărțim cu mult regret de marele nostru prieten, **PETRE TODUȚA.** A fost un om de mare caracter și corectitudine. Sincere condoleanțe familiilor îndoliate. Dumnezeu să-i odihnească sufletul blând! LILIANA-ALPAR și VIOREL SLEV. (31886)

Colectivul PREFECTURII ARAD este alături de familia colegei RAMONA OANCEA în durerea pricinuită de trecerea în neființă a celui ce a fost **DUMITRU OANCEA.** Dumnezeu să-l odihnească în pace! (31889)

Suntem alături de familia MAXIMAN MIRCEA și CARMEN, în aceste momente grele, la despărțirea de cel care le-a fost tată, **TEODORESCU GHEORGHE.** Sincere condoleanțe din partea colegilor de la SC LIPOMIN SA LIPOVA. Dumnezeu să-l odihnească în pace! (Lipova, 337)

Salariații de la SC LIPOMIN SA sunt alături de colega lor, TEODORESCU DANIELA, în greaua încercare pricinuită de moartea tatălui, **TEODORESCU GHEORGHE.** Sincere condoleanțe! (Lipova, 338)

Suntem alături de colegul nostru ROMI VASI și de familia acestuia în greaua încercare pricinuită de moartea tatălui. Colectivul SC ASITRANS ARAD. (31905)

Suntem alături de ROMI și de familia lui în marea durere pricinuită de moartea fulgerătoare a tatălui drag, **VASI ARON.** Dumnezeu să-l odihnească în pace! Cumnații MARIA și PUIU MOISĂ și nepoata MONICA VASS cu familia. (31906)

Un ultim omagiu celei care ne-a fost colegă și prietenă, **LENUȚA CANTOR.** Vei rămâne veșnic în inimile noastre! Colegele de la „ESSENCE of BEAUTY". (31910)

Un ultim omagiu celei care ne-a fost colegă, **CANTOR ILEANA (ELENA).** Sincere condoleanțe familiei îndoliate. Colegii de la INSPECTORATUL JUDEȚEAN ÎN CONSTRUCȚII ARAD. (31911)

Dragă **LENUȚA,** drumurile noastre au fost despărțite, dar gândurile sunt împreună. Nu te voi uita niciodată! MARCELA din SUEDIA. (31912)

Sunt alături de CĂLIN ABRUDAN în dureroasa încercare sufletească, provocată de despărțirea da tatăl său drag **ABRUDAN ILIE.** Dumnezeu să-l odihnească! TIBERIU DEKANY, Președintele Organizației Municipale a PNL. (31915)

Sincere condoleanțe pentru cel care a fost **prof. BALIȚA ȘTEFAN.** Fie-i țărâna ușoară. TIBERIU DEKANY, Președintele Organizației Municipale a PNL. (31915)

Regretându-te din suflet, cu inima zdrobită de durere și ochii plini de lacrimi, departe fiind de tine, ne luăm rămas bun pe această cale rugându-L pe bunul Dumnezeu să te ierte și să te odihnească în pace, unchiule **ARON.** Să-ți fie țărâna ușoară! Nepoții NICOLETA și MIȘI împreună cu strănepotul MIHĂIȚĂ. (31917)

Cu durere în suflet, anunțăm încetarea din viață, într-un tragic accident, a iubitului nostru frate, cumnat și unchi **VASI ARON,** pensionar, din comuna ȘAGU, om de o aleasă omenie. Te vom plânge cât vom trăi. MARIA IOSIF și MONICA. Fie-i țărâna ușoară! (31917)

Ne exprimăm regretul pentru dispariția unui om cu un suflet mare, care a vibrat constant la nevoile elevilor și a confraților săi dascăli, **prof. ȘTEFAN BALIȚA.** Toată „suflarea" de la Școala Generală nr. 6, Arad. (31918)

✝ COMEMORĂRI ✝

În ziua de 20 septembrie 2005 s-au împlinit 6 luni de zbucium și lacrimi de când a trecut în eternitate cea mai bună soție, mamă și bunică, **prof. FRIMU PALAGA.** Să-i fie somnul lin. RALUCA, MONICA și MARCEL. (31551)

Un gând de amintire și pios omagiu celei care a fost iubita noastră colegă, **ing. LIA ALDAN,** la trecerea unui an de la despărțire. Colegii de la PROMUN. (31903)

✝ S-au scurs 25 de ani de umilință, de la plecarea în cele veșnice, a unicului și inegalabilului meu fiu, tânăr de excepție,

student LEUCĂ DORIN ALEXANDRU. Dumnezeu să-l odihnească în sferele de lumină și strălucire divină, acolo unde este locul spiritelor alese. Acolo sper să fie și spiritele răposate în timp, ale: **prof. CRISTIAN ARDELEAN procuror - CRISTIAN PANAIT student - ALEXANDRU TRAIAN TRIFA.** Toți acești 4 tineri de excepție, educați în demnitate și moralitate creștină, sub aceeași „baghetă", au fost neutralizați de „autori rămași necunoscuți". Cu icoana sfântă a fiului meu în suflet, umilită urc drumul Golgotei, sperând în Dreptatea Divină. Mama îndurerată, ANA BĂLAN. (31461)

O rugăciune pentru odihna veșnică, flori și lacrimi pe mormânt, la 6 luni de la trecerea în eternitate a iubitului meu tată,

ȘOIMOȘAN IOAN. „La cruce la tine, tată/ Eu mereu mă duc/ Să-ți aprind o lumânare/ Căci te-am iubit mult." Parastasul de pomenire va avea loc sâmbătă, 24 septembrie 2005, ora 12, la Biserica Ortodoxă Micălaca Veche. Veșnic îndoliat, fiul, GHIȚĂ ȘOIMOȘAN. (31444)

Azi, când ar fi trebuit să-ți spunem „La mulți ani!", dragul nostru

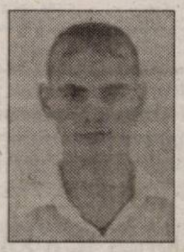

COSMIN, nu ne rămâne decât să venim la mormântul tău cu flori și lumânări, și să ne rugăm bunului Dumnezeu să îți dea odihnă și liniște. Lacrimile și durerea din suflet nu o să dispară până atunci când ne vom întâlni, puiul nostru drag. Dumnezeu să te ierte! Dormi în pace, scumpul nostru fiu și frate. Mami și fratele PAUL. (31011)

Azi, se împlinesc 14 ani de când soțul, tatăl, bunicul, **MUNTEAN TEODOR din Seleuș,** a trecut în eternitate. Dumnezeu să-l odihnească! Familia. (31539)

✝ SERVICII FUNERARE ✝

RO STYL COMPANY
Servicii Funerare
magazin deschis și noaptea
Arad, Str. M. Eminescu 22 (peste drum de Artex) tel. 214.422
■ Sicrie și accesorii funerare
■ Transport funerar cu mașini speciale în țară și străinătate.
GRATUIT: Transportul sicriului la domiciliu în Arad.
REDUCERE 40 % LA SICRIU clienților care fac spălat, îmbrăcat, formolizat și transport cu firma noastră.
PLATA ȘI DUPĂ ÎNCASAREA AJUTORULUI DE ÎNMORMÂNTARE

IN MEMORIAM "KUKI"
SERVICII FUNERARE COMPLETE
Str. M.Eminescu Nr.4 ÎN CURTE
Tel: 211.929 - 0723.343.964
www.memoriamkuki.com
MAGAZIN DESCHIS LA ORICE ORĂ
OFERĂ
SICRIE
ACCESORII FUNERARE
TOALETAT- ÎMBĂLSĂMAT
CAPELĂ - Capela Demian
COLACI - COLIVĂ
NOU!!! ÎNCHIRIEM CAPAC SICRIU FRIGORIFIC
GRATUIT TRANSPORTUL sicriului la domiciliu în Arad.
REDUCERE 20% la sicriu clienților care fac toate serviciile cu firma.
TRANSPORT intern și internațional LA CELE MAI MICI PREȚURI.
PLATA se poate efectua și după încasarea ajutorului de înmormântare.

SRAC ISO 9001 IQNet
sc NOSFERATUM srl
Servicii Funerare
tel. 270.437; 0744/554.874
www.nosferatum.ro
Pachete promoționale cu prețuri începând de la 290 RON - TVA nou
Pachetul cuprinde: sicriu, respete, cruce, igienizat, îmbălsămat, transport local.
Reducere 10% pentru pensionari.
+ cosmetizare, incinerări
+ capela cu circuit închis
+ organizare de parastase
+ coroane, jerbe, aranjamente florale la preț de producător
+ mari reduceri la transportul intern și internațional
Str.Ghiba Birta nr.26 (lângă Piața M.Viteazu)

la CORAURA

tel: 270.525

TELEVIZOR PLATINUM

3.999.000 Lei

399,9 Ron

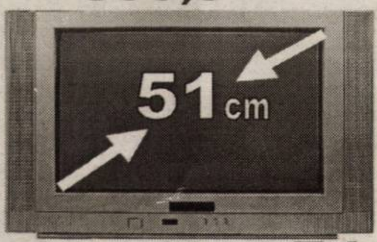

Programe 100 Teletext

Garanţie 3 ani

CEL MAI MIC PREŢ LA MAŞINILE DE SPĂLAT

7.999.000 Lei

799,9 Ron

(c.806/2004)

RATE NUMAI CU BULETINUL

APROBARE PE LOC

DACIA

Visele devin realitate

LOGAN

O rată lunară de 299 RON (2.990.000 lei vechi) pentru orice versiune LOGAN

VERBIŢĂ SRL

Arad, Calea A. Vlaicu nr. 282

Tel.: 0257-275.690

Mob.: 0722.259.423

Dacă vrei să trăieşti plăcerea de a conduce noua Dacia Logan sau să vezi cum te-ar putea ajuta în afaceri, vino la show-room-ul din Arad, Calea Aurel Vlaicu nr. 282 şi încearc-o. Sigur o vei vrea acasă.

(c.1057/2005)

Maşina ta de-acum poate fi avansul pentru o DACIA LOGAN nouă.

CAMERA DE COMERŢ ARAD

ORGANIZEAZĂ URMĂTOARELE CURSURI:

- Pregătirea societăţilor comerciale pentru aderarea la Uniunea Europeană
- Contabilitate şi aplicaţii pe calculator;
- Operator calculator (Windows, Word, Excel);
- Limba engleză, italiană, franceză, germană;
- Formare şi perfecţionare în resurse umane;
- Declarant vamal;
- Auditor intern de calitate;

Informaţii la sediul Camerei de Comerţ Arad, Str. Cloşca nr. 5, Telefon: 20.88.07; 20.88.08.

(c.1066/2005)

TÂMPLĂRIE PVC cu GEAM TERMOPAN

CALITATE GERMANĂ GEALAN Fenster-Systeme

ARAD, STR. CAIUS IACOB BL.R FOSTUL Mag. CĂMINUL (lângă BANC POST)

NOU! MARI REDUCERI DE PREŢURI!!! VĂ PUTEŢI CONVINGE LA 213.145 0788.391.769

(c.989/2005)

nou

S.C. Franckmar SRL Arad

DEALER AUTORIZAT DAEWOO

- MONTEAZĂ INSTALAŢII AUTO de alimentare cu gaz GPL Marini Italia, la CELE MAI MICI PREŢURI

EXEMPLU:

Dacia carburator de la 9.200.000 lei cu TVA inclus
Dacia injecţie: de la 12.500.000 lei, cu TVA inclus
Daewoo Matiz de la 12.700.000 lei, cu TVA inclus
Daewoo Cielo, de la 10.900.000 lei,cu TVA inclus

PROGRAMĂRI LA TELEFON. 0257/25.11.79
str. Andrei Şaguna 16-18.

- COMERCIALIZEAZĂ ANVELOPE BARUM la PREŢURI PROMOŢIONALE cu MONTARE şi ECHILIBRARE GRATUITĂ.

EXEMPLU:

155/65/13 - 1.090.000 lei cu TVA inclus
165/70/13 - 850.000 lei, cu TVA inclus
175/70/13 - 1.150.000 lei, cu TVA inclus
185/65/14 - 1.390.000 lei, cu TVA inclus

(COM./09.2005)

REHAU REHAU

SC Exclusiv Al Plast SRL

TÂMPLĂRIE PVC şi ALUMINIU

OFERTĂ SPECIALĂ

REDUCERI DE PREŢ DE 15%

GARANŢIA CALITĂŢII GERMANE LA CELE MAI MICI PREŢURI

ARAD, Str. Prutului nr. 2 (Micălaca-Calul Bălan)

Tel./fax. 210.280

(c.1151/2005)

PARCHET COVOARE LAMBRIURI UŞI

PROGES

pentru amenajări interioare

PARCHET LAMINAT

14,95 lei/mp*

AICI GĂSEŞTI CEL MAI MIC PREŢ!

+ COVORAŞ INTRARE GRATUIT

Str. Dorobanţi nr. 55, tel: 282.021

*Preţ fără TVA

(c./2005)

SOCIETATE COMERCIALĂ ANGAJEAZĂ Hostese

pentru Târgul de Mediu din Rimini

din perioada 25.10 - 29.10.2005

CONDIŢII:

- vorbitoare de limba italiană;
- aspect fizic plăcut şi sociabilă.

Se oferă un salar avantajos.

C.V.-urile se vor trimite la office@mg-s.ro însoţite fax 0357 - 408.699.

(C.1419/2005)

S.C. BODIMAR IMPEX S.r.l.

DEPOZIT MATERIALE DE CONSTRUCŢII

BODIMAR

ANGAJEAZĂ

- ŞOFERI pentru TIR (eventual experienţă pe macara)
  + ŞOFER pentru maşină 3,5 to
- IFRONIŞTI (cu permis şi experienţă)
- MUNCITORI NECALIFICAŢI (peste 18 ani)
- LUCRĂTOR OPERAŢII CONTABILE - relaţii cu clienţii

INFORMAŢII ŞI C.V. TEL. 27.00.79.

(com./09.2005)

safilar brand building & distribution

Compania SAFILAR SA, cu sediul central în Arad, având peste 10 ani de experienta reprezinta în România cele mai mari companii din lume în domeniul produselor de larg consum. Compania promoveaza renumitele branduri: Ambi Pur, Douwe Egberts, Pickwick, Kiwi Pratico, Taboo, Frisbi.

ANGAJEAZĂ

ASISTENT MARKETING (cod MK)

CERINŢE:

- Experienţă în vânzări sau publicitate
- Abilităţi de comunicare scrisă şi orală
- Excelente cunoştinţe de limba engleză
- Bune cunoştinţe de operare şi utilizare PC (MS Office)
- Studii superioare sau student în an terminal

RESPONSABILITĂŢI:

- coordonarea cercetărilor de marketing
- implementarea politicilor de preţ şi distribuţie
- monitorizarea bugetelor de marketing şi a promoţiilor

Persoanele interesate vor transmite CV detaliat specificând codul din anunţ, cel târziu pâna la 26 septembrie 2005 pe adresa jobs@swot.ro sau la fax: 0257-289.313. Numai persoanele selectate pentru interviu vor fi contactate.

(COM./09.2005)

SPAŢII FRIGORIFICE

societate comercială

închiriază spaţii frigorifice noi şi birouri.

tel. 0722.301.812.

(6789425)

Andromeda Service SRL

str. Gorunului nr. 24 ARAD

ANGAJEAZĂ

✱ Sudori electric şi autogen
✱ Excavatorişti

tel. 256.858; 218.660; 0723.340.082

(6789416)

SANPAOLO IMI BANK
- CREDITE PERSONALE -
PERIOADA DE CREDITARE PÂNĂ LA 20 DE ANI
Destinația creditului NU TREBUIE justificată față de Bancă
Informații suplimentare ARAD, B-dul. Revoluției, Nr. 88 TELEFON: 0257 / 308.205

ADEVĂRUL

Cotidian independent Arad

16 pagini | JOI, 22 SEPTEMBRIE 2005 | 70 bani (7.000 lei)

Anul XVII, nr. 4629 | E-mail: adevarul@arad.ro; adv.pub@arad.ro | http://adevarul.arad.ro

Publicație auditată de BRAT | Tiraj mediu zilnic vândut: 27 845

ASTRA VAGOANE CĂLĂTORI
Singurul producător de confort din domeniu
Str. Petru Rareș 1-3
Tel: 233.651 Fax: 258.168
e-mail: astra.calatori@astrac.rdsar.ro

Potop

Doru Sava

Dacă ar fi să judecăm după cum scrie în Codul Fiscal, deja ar fi trebuit să știm cam ce și mai ales cât vrea să ne ia fiscul anul viitor. Măcar ne-am fi obișnuit cu gândul. Pentru că lipsa de previzibilitate este mai toxică decât orice. Așadar, prin iunie, Fiscul trebuia să-și prezinte strategia fiscală pentru anul viitor. Bună, rea, trebuia să aibă o idee despre ce taxe și impozite vor fi aplicate, ce avantaje vei putea avea, ce strategie de investiții să adopți și, mai ales, cum să-ți conduci afacerea. Ce ne spune ministrul finanțelor, Sebastian Vlădescu? Că de abia în cursul anului viitor va fi elaborat „un program fiscal pe trei-cinci ani, cu aplicabilitate de la 1 ianuarie 2007". Și până atunci? „Vă mai cer un time out vizavi de strategia fiscală. Lăsați-ne puțin timp." Cum ideea majorării taxei pe valoare adăugată a fost aruncată la coș împreună cu fostul ministru de finanțe, Vlădescu este obligat să inventeze, pe picior, alte taxe și impozite. De pe vremea lui Remeș, când era secretar de stat, el a readus în discuție „taxa pe scaun". De la Ionuț Popescu a fost preluată ideea „taxei pe lux" ce vizează fie majorarea impozitelor pentru locuințele cu suprafețe mai mari de 100 metri pătrați, fie pe autoturismele cu o capacitate cilindrică mai mare de 3000 m. c. Dacă Finanțele au renunțat cu inima strânsă la 2% din CAS, în schimb vor cere sectorului IT să renunțe și el la scutirea de impozit pe venitul din salariu, iar firmelor să-și restrângă cheltuielile cu publicitatea acceptate până acum ca deductibile. În același context al eforturilor de a mai aduce un ban în plus la buget, moștenirile ar urma să fie taxate cu 16%, la fel ca veniturile din tranzacții pe bursă ori din vânzarea imobilelor. Nici țăranii nu vor scăpa ușor.

(Continuare în pagina 6)

Nemulțumiți de prestația sa ca delegat în comisia municipală de fond funciar

Micălăcenii cer schimbarea lui Levente Bognar

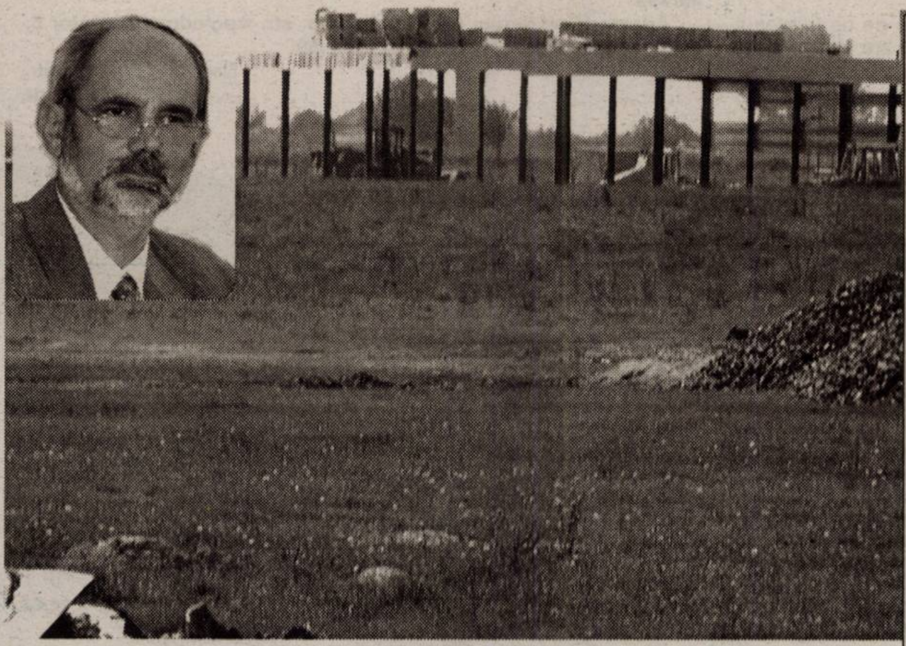

Pășunea din Micălaca, subiectul disputei dintre micălăceni și viceprimarul L. Bognar

Aproximativ 110 micălăceni au demarat o acțiune de strângere de semnături împotriva numirii (delegării) viceprimarului Levente Bognar în comisia municipală de fond funciar, fapt ce s-a petrecut săptămâna trecută în cadrul ședinței Consiliului Local Municipal Arad. Micălăcenii susțin că Levente Bognar, pe vremea când era viceprimar al administrației conduse de către Dorel Popa, a contribuit decisiv la pierderea de către aceștia a pășunii din Micălaca, loc unde acum se află frumoasa, într-adevăr, zonă industrială Est a municipiului Arad.

Esența problemei este aceea că oamenii susțin că administrația amintită, cu Dorel Popa - primar și Levente Bognar - unul dintre viceprimari, le-ar fi luat pământurile cu japca, fără să țină cont de actele doveditoare, cu privire la pământ, ale acestora. Astfel că, în urmă cu aproximativ trei ani, oamenii s-au unit formând un Composesorat, denumit Micălaca Veche. Iar de atunci și până azi o țin tot într-un proces, în sensul că au trecut prin fața a nu mai puțin de 27 de judecători.

Alin Olteanu

(Continuare în pagina 8)

ABONEAZĂ-TE la ADEVĂRUL
PENTRU CA TU SĂ FII BINE INFORMAT!
Abonamente se pot face atât la factorii poștali, cât și la oficiile poștale din fiecare localitate.
Prețul abonamentului este de 100.000 lei/ 10 lei noi

Șefi noi la Poliția de Frontieră Nădlac

Pag. 3

Astăzi, Ziua Europeană fără autovehicule

Timp de două ore, o stradă va fi închisă

Astăzi, în cadrul Săptămânii Mobilității Europene, se marchează Ziua Europeană fără autovehicule. Prin urmare, timp de două ore, mai precis în intervalul **9,00-11,00**, cu sprijinul agenților de la Poliția Rutieră, va fi întreruptă circulația pe **fosta stradă 30 Decembrie**. Pe acest tronson, vor fi efectuate determinări de poluanți în condiții de trafic oprit și se vor desfășura competiții sportive. Totodată, după-amiază, pe traseul B-dul Revoluției - Teatru - Primărie se va desfășura un marș al preșcolarilor și al elevilor organizat de Consiliul Elevilor din municipiu în colaborare cu Primăria Arad și Agenția de Protecția Mediului.

A. H.

Pag. 5

Spitalul Lipova - copilul vitreg al autorităților locale

Pe urmele materialelor publicate

La Seleuș, dezordinea întrece... imaginația

În primăvară, în paginile ziarului nostru a fost publicat un reportaj în care era prezentat modul în care cetățenii comunei Seleuș înțeleg să (nu) facă și să (nu) țină curățenia în fața propriilor locuințe. Așa cum se menționa atunci, situația este cu atât mai neplăcută, cu cât seleușenii sunt cunoscuți ca și oameni harnici care se ocupă cu grădinăritul. Iar pentru a face o astfel de muncă, deloc ușoară, trebuie să îți placă să lucrezi. Și, se presupune că ar trebui să îți placă și curățenia. Bineînțeles, acest lucru nu este însă, obligatoriu...

Anca Hălmăgean

(Continuare în pagina 5)

Piața SPITALULUI bl. 1 D PARTER Tel./fax 253.868
UȘI METALICE INTERIOR
Ofertă de la 3.900.000 lei

Meditația zilei

„Cel ce vrea binele trebuie să fie bun el însuși." (Goethe)

Calendar

Joi, 22 septembrie

Astăzi, Soarele răsare la ora 7,02 și apune la ora 19,13 de minute. Au trecut 264 de zile din acest an. Au mai rămas 101 zile până în 2006.

Praznicul zilei: Biserica ortodoxă: Sf. ierarh Mucenic Teodosie de la Mănăstirea Brazi; Sf. Sfințit Mc. Foca; Sf. Mc. Isaac și Sf. Martin; **Biserica greco-catolică:** Sf. M. Foca; **Biserica catolică:** Toma de Villanova; Mauriciu.

A venit barza!

La Arad: Drăban Florian Lucian, Bușa Fabian, Moț Dalissa Ariana, Vesa Emanuel Alexandru, Anton Laurențiu, Gubani Erika Mariana.

Au plecat dintre noi!

Muntean Ana (1933), Jivoinov Ivan Liubomir (1946), Ilieș Ioana (1945), Hrinciuc Elena (1939).

Comenzi taxi

- ALFA PLUS 949; 349.349
- TAXI ALFA 945; 22.88.88; 25.25.26; 0723-200.301; 0745-50.60.70
- TAXI ARAD 940; 0722-755.440; 0740-252101
- STAR 212.222; 0722-361.011; 0745-645.645
- FAVORIT 280.000; 281.111; 0740-083.333; 0724-409.992
- EUROPA 275.555; 0723-677.555; 0744-828.163
- VALI DIESEL 280.705; 280.100
- MIRCO MILI 230.530; 230.730; 0740-152.828; 0723-062.366
- DELMAR 229.220
- TAXI VERBIȚĂ 0726.336.969; 0741.200.300; 944

„Adevărul" vă ascultă

La telefonul dimineții, 280944, între orele 9.00-12.00

Post telefonic neactivat

De ceva timp în România a apărut pe lângă serviciul de telefonie fixă pe care-l cunoaștem cu toții, alte servicii care încet, încet au început să acapareze din ce în ce mai mulți abonați. Zorița Rachița, este una dintre persoanele care au decis să renunțe la abonamentul pe care îl avea, la vechea companie de telefonie în favoarea celor de la R.D.S. Problema dumneaei este că: **„au venit cei de la R.D.S. și mi-au instalat postul telefonic în data de 29.07.2005. Dar telefonul nu a fost activat nici astăzi, în această situație eu ce trebuie să fac? Cui trebuie să mă adresez?"** a conchis **Rachița.**

Pentru a afla de ce telefonul Zoriței Rachița nu are ton nici după aproape o lună de zile, am luat legătura cu dispecerul de serviciu din cadrul R.D.S, **Adrian Crișan**, care a declarat: **„Într-adevăr nu toate posturile de telefonie au fost activate, deoarece cererea este foarte mare. Astfel că o activare poate să dureze maxim 60 de zile, dar sperăm ca în cel mai scurt timp să rezolvăm toate cererile pe care le avem".**

Adresa biroului senatorial

Considerând că problemele îi pot fi rezolvate de către unul dintre senatorii de Arad, **Floarea Has** ne-a contactat pentru a afla adresa biroului senatorial al lui Nicolae Ioțcu.

Adresa biroului senatorial este: **Bulevardul Revoluției, nr, 73, Arad**. Iar numărul de telefon la care poate fi contactat senatorul Ioțcu este: **0257/253717.**

Redactor de serviciu,
Florin Ghilință

La telefonul după-amiezii, 280003, între orele 15,00 - 18,00

Adresă. Ioan Savin are o nelămurire în privința calculării unor venituri ce i se cuvin. Este pensionar, dar mai prestează diverse servicii. **„Vreau să trimit o scrisoare la Ministerul Finanțelor, dar nu știu adresa".**

Adresa Ministerului de Finanțe este: str. Apolodor 17, sector 5, București, cod 050741, tel. 021-319.97.59.

Redactor de serviciu,
G. Constantinescu

Rețeta zilei

Chifteluțe cu sos de maioneză și ceapă

Ai nevoie de: 1 kg carne tocată, 2 cartofi, 1 morcov, 6 ouă, 1 legătură mărar, 2-3 linguri făină, 2 căței de usturoi, 600 g ceapă, 300 ml ulei, 250 ml oțet, 2 foi de dafin, 3 linguri zahăr, 1 gogoșar murat pentru ornat, sare, piper.

Cum procedezi: Cureți cartofii și morcovul, îi dai pe răzătoarea cu ochiuri mici și îi amesteci cu carnea tocată, 2 ouă, mărarul tocat, usturoiul pisat, 1 lingură făină, sare și piper după gust. Omogenizezi compoziția din care formezi chifteluțe pe care le dai prin făină și le prăjești în ulei încins. Cureți apoi ceapa, o tai peștișori și o pui la fiert în 500 ml apă cu oțetul, foile de dafin, zahărul și un praf de sare. Faci și maioneza din două gălbenușuri fierte, două crude și 200 ml ulei. După ce a fiert ceapa, o scurgi de zeamă și o amesteci cu maioneza și chifteluțele. Așezi salata pe un platou și o decorezi cu murături după imaginația ta.

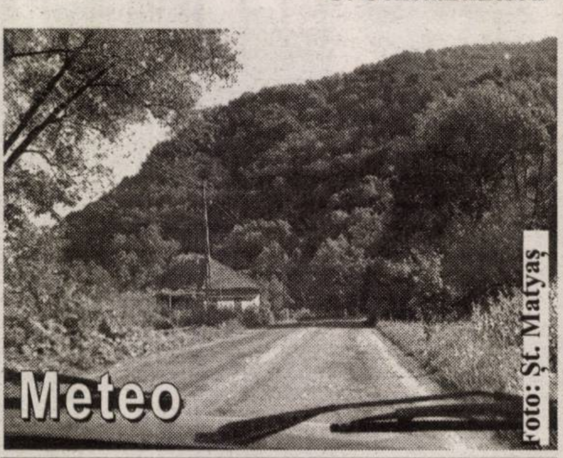

Foto: Şt. Mátyás

Vremea va fi ușor instabilă. Cerul va fi temporar noros și trecător se vor mai semnala ploi ce pot avea și caracter de aversă. Vântul va sufla slab la moderat din sector estic. Dimineața și în cursul nopții va fi ceață în zonele joase.

Temp. max: 17 la 21°C.
Temp. min: 10 la 13°C.

Cur$ul valutar

VALORI ÎNREGISTRATE IERI, 21 SEPTEMBRIE 2005 — Astăzi

Denumirea valutei	BNR	BCR		BRD		SAN PAOLO IMI BANK		Banca Românească		Banca Romexterra		Alpha Bank		Casa Schimb Luxor	
		C	V	C	V	C	V	C	V	C	V	C	V	C	V
Euro	3,48	3,45	3,52	3,46	3,51	3,40	3,53	3,45	3,51	3,46	3,51	3,43	3,51	3,45	3,47
Dolar S.U.A.	2,85	2,83	2,91	2,82	2,88	2,70	2,91	2,82	2,89	2,82	2,88	2,81	2,90	2,83	2,85
Forint	0,014	0,013	0,015	0,013	0,014	0,013	0,014	-	-	0,013	0,014	-	-	0,0140	0,0142

Cinematografe DACIA: Ostaticul (premieră SUA): 11; 13,30; 16; 18,30; 21,00

Horoscop

Joi, 22 septembrie 2005

Berbec (21.03-20.04). Nu fiți trist dacă ziua nu este așa cum v-ați dorit. Profitați de farmecul dvs.

Taur (21.04-20.05). Vă doriți foarte multe lucruri și munciți mult ca să vă iasă totul bine.

Gemeni (21.05-20.06). Fiți consecvent în ceea ce întreprindeți și veți reuși.

Rac (21.06.-22.07). Vă temeți să vă spuneți părerile și veți avea foarte mult de pierdut.

Leu (23.07-22.08). Un prieten vă solicită un sfat pe care nu sunteți în stare să-l dați.

Fecioara (23.08-22.09). Iubiți în taină și vă doriți ca toată lumea să vă împărtășească sentimentele.

Balanța (23.09-22.10). Suneți deprimat și nu aveți nevoie de sfaturile celor din jur.

Scorpion (23.10-21.11). Mergeți în oraș, vă plimbați și vă veseliți împreună cu prietenii.

Săgetător (22.11-21.12). Sunteți recalcitrant și s-ar putea ca acest lucru să vă afecteze viața de cuplu.

Capricorn (22.12-19.01). Primiți un cadou sau o atenție din partea unui prieten.

Vărsător (20.01-20.02). Aveți o zi specială, în care nu țineți cont de nimic.

Pești (21.02-20.03). Ziua cu dvs. trece foarte repede. Sunteți o companie foarte agreabilă.

Reclamații privind difuzarea ziarului se pot face la telefonul 281.797, între orele 9-16.

Utilitare

UTILITARE

PIEȚE, TÂRGURI

Astăzi, este zi de piață agroalimentară la Curtici, Sebiș, Bata, Cermei, Zădăreni, Ghioroc, Săvârșin, Secusigiu, Sântana, Târnova, Zăbrani, Zerind. Tot astăzi au loc târguri săptămânale la Curtici, Sebiș, Cermei, Săvârșin, Secusigiu, Zerind

Mâine, vineri, se desfășoară târguri săptămânale la Ineu, Șepreuș, Șimand

PRIMĂRIA MUNICIPIULUI

Program de relații cu publicul (camera 5) luni-vineri între orele 8-20. Tel. 284.744, tel. centrală 281.850.

FARMACII DE SERVICIU

• Farmacia **REMEDIUM** Arad, B-dul Revoluției nr. 52-54. Program luni-vineri: 7,30-20,00; sâmbătă 8,00-14,00. Telefon 233.195.

• Farmacia **„OMNIAFARM"**, Calea Aurel Vlaicu, Bl. Z28, cu program zilnic de la orele 8,00-22,00. Telefon 271.724.

• **Spitalul Clinic Județean Arad** are un nou număr de telefon: 220000; 220001; 220002; 220003

URGENȚE STOMATOLOGICE

* Urgențe stomatologice în sistem privat. B-dul Revoluției nr. 62, zilnic 8-12; 14-20, sâmbătă 9-12. Telefon: 256665.

* Cabinetul de pe str. Crișan (în spate la Gionelli) are program non-stop. Telefon: 253794.

UROLOGIE

Cabinet urologie (în clădirea Policlinicii Municipale). Program zilnic, inclusiv sâmbăta, între orele 9-12, telefon 213036.

OFTALMOLOGIE

Cabinet Dr. Țurlea Magdalena, medic primar oftalmolog, oferă consultații oftalmologice, prescriere și prelucrare computerizată de ochelari, lentile de contact, ochelari de soare etc. Str. Miron Costin, bl. 9 (lângă „Casa Albă"), tel. 253.523.

* **POLICLINICA DR. TURCIN**: zilnic, orele 8-20. Telefon 285510, 250332. Cabinete: cardiologie, interne, chirurgie, chirurgie plastică, boli infecțioase, ginecologie, ORL, oftalmologie, neuropsihiatrie, ecografie, medicina muncii, fizioterapie, fișe auto/port armă.

DISPENSAR VETERINAR

Dispensarul veterinar din Aradul Nou efectuează zilnic, orele 8-16 (sâmbăta 8-12 și duminica) examen trichineloscopic, vaccinări antirabice și sterilizări câini-pisici, însămânțări artificiale. Telefon 287.298.

Dispensarul veterinar din Curtici: examen trichineloscopic, vaccinări, tratamente, consultații, la toate speciile de animale. Telefon 464.145.

ÎNTRERUPERI CURENT

Joi, 22 septembrie: h 9-14: Fântânii, I. Creangă, Nouă, Păcurarilor, Anton Pann, Faurilor, Micălaca Bl. 563

Vineri, 23 septembrie: h 8,30-15: SC COM ABM, AMARAD - zona CET; **h 9-14:** Faurilor, Anton Pann, Zambilelor, Ion Creangă, Micălaca Bl. 570, 571

CITIRE APOMETRE

Joi, 22 septembrie: Blocuri B, C, P, Z Vlaicu; Blocuri: Rodnei, Baladei, Streiului, N. Oncu, Crasna, Doinei, Grâului, Pipoș, Turturicei, Porumbiței, Hatmanul Arbore, Magnoliei, Iederei, Leandrului, Septimiu, Herodot, Mimozei, Griviței cu soț, Mărului, Zorilor, Gh. Doja cu soț, Gh. Doja fără soț, Cpt. Ignat, Dorobanților, Sibiului, Barbu Lăutaru, G. Barițiu, L. Szantay, G. Coșbuc, Revoluției cu soț, Revoluției fără soț, P-ța Caius Iacob, I. C. Brătianu

ADMINISTRAȚIA FINANȚELOR PUBLICE

Administrația Finanțelor Publice a municipiului Arad: Asistență contribuabili - telefon 280.633, 280.733, int. 198 (persoane fizice) și 129 (persoane juridice) int. 166 (relații publice) între orele 8,00-16,00. Informații suplimentare la www.finantearad.ro

APEL UNIC DE URGENȚĂ (SALVARE, POLIȚIE; POMPIERI) 112

S. C. DISTRIGAZ-NORD S. A. TÂRGU MUREȘ

Sucursala de Distribuție a Gazelor Naturale Arad, Dispeceratul permanent tel: 218.928; 256.928

VERIFICARE METROLOGICĂ ȘI REPARAȚII CONTOARE APĂ: 255.274; 0723-343.976

DERANJAMENTE CURENT ELECTRIC 235.991

INFORMAȚII CFR 231.777

PROTECȚIA CONSUMATORULUI

B-dul Revoluției, nr. 50. Telefon: 257049

DIRECȚIA DE SĂNĂTATE PUBLICĂ - serviciul de permanență: 254.438

GARDA FINANCIARĂ

B-dul Revoluției nr. 79, telefon: 280971

INSPECTORATUL TERITORIAL DE MUNCĂ ARAD

Str. Episcopiei nr. 11-13, tel.: 211762, 211862, 257251

AGENȚIA JUDEȚEANĂ PENTRU OCUPAREA FORȚEI DE MUNCĂ

Str. Călugăreni nr. 1A, tel.: 281998, 214551, 0357.412.500

CORPUL GARDIENILOR PUBLICI: tel.: 280.557

ADEVĂRUL
Cotidian independent Arad

Editor: S.C. ADEVĂRUL Arad S.R.L.
COD FIȘCAL R 1681938 ● COD SICOMEX 19.604 ● CERTIFICAT J . 02/1886 / 31 X 1991 ● COD SIRUES 020956601 ● ISSN 1220 - 7489

Consiliul de administrație: președinte - MIRCEA DORGOȘAN, telefon 281802, 280625; vicepreședinte - MIRCEA CONTRAȘ, telefon 280854; membri: LIZICA MIHUȚ, telefon 280070, ȘTEFAN TABUIA, telefon 280854, MIRCEA ȚÎȘCĂ, telefon 280904.

Colegiul de redacție: ȘTEFAN TABUIA (redactor-șef), telefon 280854; MARCEL CANCIU (șef secție foto), telefon 281701; ALEXANDRU CHEBELEU (șef secție sport), telefon 281701; GABRIELA GROZA (secretar general de redacție), telefon 280854; VASILE FILIP (șef secție cultură-învățământ-tineret), telefon 280003; IOAN IERCAN (șef secție politică), telefon 280943; TRISTAN MIHUȚA (șef secție probleme sociale - investigații), telefon 281855; DORU SAVA (șef secție economic), telefon 281738; NICOLAE OPREAN (șef secție actualități), telefon 280003; MIRCEA ȚÎȘCĂ (șef secție publicitate), telefon 280904; MIRCEA CONTRAȘ (vicepreședinte al consiliului de administrație), telefon 280854; MIRCEA DORGOȘAN (președinte al Consiliului de administrație), telefon 281802, 280625.

Redacția și administrația: 310130 Arad, Bd. Revoluției nr. 81. Telefoane: SECRETARIAT - 281802, fax 280655, 280625; ADMINISTRAȚIE - CONTABILITATE - 281797; MICA PUBLICITATE - 210775; MAREA PUBLICITATE - 280904; DIFUZARE - 280318; CLUBUL PRESEI - 280989.

Tiparul executat la S.C. MEDIAGRAF S.A. ARAD, str. Feleacului F.N., telefon 250902, fax 250920

Adresa Internet http://adevarul.arad.ro

Împotriva intenției de demolare a pieței mici

Piețarii vor protesta la ... Brad - locul de baștină al primarului

Nemulțumiți de reticența primarului Gheorghe Falcă față de propunerea piețarilor de a nu desființa bazarul din „Mihai Viteazul", micii întreprinzători sunt deciși să își susțină protestele în alte județe. Într-o conferință de presă organizată ieri, piațarii declarau: „Am solicitat aprobarea pichetării partidelor politice PD, PNL, UDMR, PC și Prefectura, dar primarul Gheorghe Falcă împreună cu reprezentantul jandarmeriei, ne-au refuzat această solicitare pe diverse motive... La partidele politice pe care le-am amintim am adăugat și sediul PSD pentru a-i demonstra primarului Falcă că acest partid politic nu se află în spatele acțiunilor de protest a agenților economici din piața „Mihai Viteazul". Dacă nu vom primi aprobare să pichetăm partidele politice arădene, iar Falcă ne va băga din nou bețe în roate, vom merge în Timișoara, Sibiu, Brașov, București și **la Brad, de unde este primarul nostru."**

În ceea ce privește organizarea mitingurilor, piețarii amenință că ele vor continua pe toată durata mandatului de primar a lui Gheorghe Falcă. De asemenea, micii întreprinzători susțin că în fiecare săptămână vor face apel către un consilier local, încercând să-l sensibilizeze în a le apăra cauza în CLM. Primul consilier căruia i se solicită sprijinul este Ovidiu Moșneag, membru în AGA a SC TOP.

Pentru perioada următoare, piețarii intenționează ca mitingurile din fața Palatului Administrativ să fie urmate de focuri de artificii.

***

Astăzi, comercianții poartă încă o rundă de negocieri cu edilul șef al urbei, care, din spusele pieterilor, va prezenta o noua variantă de mutare a actualului bazar.

Madiana Popescu

Șefi noi la Poliția de Frontieră Nădlac

În urmă cu aproximativ o lună și jumătate, șefii polițiștilor de frontieră de la Nădlac au fost schimbați din funcții, în baza unor verificări inopinate efectuate de către Inspectoratul General al Poliției de Frontieră. La momentul respectiv, ofițerii din cadrul IGPF au descoperit valută ascunsă în cele mai diverse locuri, despre care s-a bănuit că reprezintă foloase necuvenite primite de la participanții la trafic. De atunci, funcțiile de conducere au fost ocupate prin interimat, până ieri, când la Direcția Poliției de Frontieră Oradea s-a desfășurat concursul pentru posturile rămase vacante.

Astfel, funcția de șef sector la Nădlac a fost însușită de comisarul șef **Constantin Maftei,** care-l va avea ca adjunct pe comisarul **Florin Ratz.** Șefia punctului va fi asigurată, o dată cu venirea numirilor, de către subcomisarul **Cosmin Boldiș.**

Tot ieri, s-a organizat un concurs și pentru ocuparea postului de adjunct șef sector la Curtici, rămas liber după cé fostul ocupant a avansat pe funcția de șef sector. Comisia l-a declarat corespunzător pe comisarul șef **Romeo Hortopanu.**

Cei patru își vor lua în primire noile atribuțiuni probabil cu data de 1 octombrie, după venirea numirilor oficiale în funcții.

Sorina A.

Cronica măruntă

● Filiala județeană a Asociației Naționale a Veteranilor de război Zărandul Arad își amână ședința programată în ziua de 25 septembrie a.c. în localitățile Buteni și Gurahonț, pentru o dată ce va fi anunțată din timp.

● **Ștefan Coman**, de 46 de ani, din Arad, a rămas fără permis de conducere, după ce a fost prins la volan sub influența alcoolului. Agenții de poliție rutieră i-au aplicat și o sancțiune contravențională, conform legislației în vigoare.

● **Lucreția F.**, de 45 de ani, din Pitești a fost depistată muncind fără forme legale în Germania, motiv pentru care autoritățile germane au returnat-o în țară, luna trecută. Pentru că dorea să se întoarcă în Spațiul Schegen femeia, femeia a sustras pașaportul unei prietene, considerând că între ele există reale asemănări și s-a prezentat cu el la vama Nădlac. Cum polițiștii de frontieră au sesizat ilegalitatea, piteșteanca s-a ales cu dosar penal pentru fals privind identitatea și tentativă de trecere ilegală a frontierei de stat.

● Două femei și un bărbat, ce se întorceau din Italia, au fost reținuți de polițiștii de frontieră de la Nădlac, din cauza unor suspiciuni legate de autenticitatea documentelor cu care voiau să dovedească că urmau să obțină dreptul de muncă în peninsulă. Frontieriștii au constatat, însă, că documentele erau false, acestea neîndeplinid condițiile de fond și elementele de siguranță necesare, neavând aplicate nici măcar fotografiile titularilor. Potrivit declarațiilor, pentru documente au apelat la serviciile unui italian care le-a cerut 100 de euro pentru serviciul făcut. Cei trei sunt urmăriți pentru uz de fals.

Birouri moderne la Poliție

Conducerea Inspectoratului de Poliție Județean Arad a decis să amenajeze, la parterul sediului instituției, un birou special de „Relații cu Publicul", respectiv un „Birou de consiliere a victimelor infracțiunilor". Biroul de presă al I.P.J. Arad s-a mutat, de asemenea, la parterul clădirii, pentru a se facilita accesul reprezentanților presei la informațiile furnizate din direcția instituției poliției, prin intermediul purtătorului de cuvânt. Cele trei birouri au fost amenajate și dotate conform cerințelor și standardelor Uniunii Europene.

E. P.

La Universitatea „Aurel Vlaicu" - în cadru festiv - remitere de „Certificate de competență profesională"

Primei serii de cursanți - peste 100 de cadre didactice din învățământul preuniversitar - care au finalizat programele de perfecționare periodică „Managerul noii școli românești" și „Profesorul și școala viitorului" li s-au înmânat certificatele doveditoare a noilor competențe profesionale dobândite, eliberate de universitate și vizate de Ministerul Educației și Cercetării. Manifestarea desfășurată în Aula Magna „Iuliu Maniu" s-a bucurat de prezența conducerii Universității „Aurel Vlaicu" și a Inspectoratului Școlar Județean Arad.

Conf. univ. dr. Dorin Herlo, Director DPPD

Țigări ascunse la motorul mașinii

În cadrul unei acțiuni desfășurate pentru combaterea traficului cu țigări, autoritățile de frontieră de la Nădlac au depistat, în noaptea de marți, un nou transport ilegal.

Astfel, la controlul de frontieră efectuat la intrarea în țară s-a prezentat **Ștefan C.**, de 24 de ani, din Pecica, la volanul unui autoturism BMW. Verificările echipei unice au scos la iveală 3.150 de pachete de țigări netimbrate, marca V.P., ascunse în portierele mașinii, sub banchete, la motor și în portbagaj. Valoarea în vamă a capturii se ridică la 126 de milioane de lei.

Șoferul a declarat că a cumpărat țigările din magazinele Duty Free, situate în incinta Punctului de Trecere a Fron-tierei Nădlac și intenționa să le comercializeze pe piața neagră din Arad.

Autoritățile vamale au ridicat întreaga cantitate de țigări în vederea confiscării, iar conducătorul mașinii s-a ales cu amendă contravențională în valoare de 25 de milioane de lei.

S. Ambruș

La cules de vie în Podgorie

Duminică, la Șiria, va avea loc sărbătoarea **„La cules de vie în Podgorie"**, organizată de Consiliul Județean Arad, Consiliul Local Șiria, Centrul Cultural Județean Arad, Primăria și Căminul Cultural Șiria. Evenimentul va începe la ora 11,00 cu o slujbă religioasă, parastas pentru fii satului din Șiria, Galșa și Mâsca, prezentarea expoziției pictorului șirian Dorin Lihor, o expoziție de vinuri și struguri și parada portului popular. După - amiaza, mai multe ansambluri folclorice din județ și din țară, dar și soliști vocali vor susține un spectacol folcloric.

A. H.

Cioban la... pescuit ilegal

Polițiștii din Șilindia îi acordă o atenție cu totul specială ciobanului **Ștefan Boicu,** de 25 de ani, din Botoșani, angajat ca și îngrijitor de mioare în comuna Mocrea. Tânărul oier, în noaptea de 18 septembrie a.c., a fost prins în flagrant de către polițiști și un paznic al pescăriei, în timp ce dădea la pește fără aprobarea proprietarului crescătorii de pești, **Dorin J.**, din Șilindia. De aici și dosarul penal, întocmit pe numele ciobanului, sub aspectul săvârșirii infracțiunii de braconaj.

E. P.

Ponturi anti-infracțiune

Având în vedere că în municipiu se înregistrează un număr destul de mare de agresiuni și furturi, Poliția, prin Biroul de Presă, avertizează: când vă deplasați spre casă, alegeți cu grijă traseul și evitați, mai ales pe timp de noapte, să traversați parcuri, locuri neiluminate și puțin populate!; nu purtați vestimentație provocatoare!; nu purtați bijuterii în mod ostentativ, la vedere!; nu acceptați prieteniile ocazionale!; nu lăsați la vedere (la gât ori în buzunare) telefoane celulare sau alte obiecte de valoare!; nu urcați în lift cu persoane necunoscute!; când depuneți sau ridicați sume mari de bani de la CEC, bancă, oficiul poștal sau când plecați la cumărături de valoare, deplasați-vă însoțiți!; nu tolerați prezența, în preajma imobilului în care locuiți, a vagabonzilor, cerșetorilor, a persoanelor dubioase!; în cazul în care observați lucruri care pot fi luate în atenție de către polițiști, nu ezitați să sunați la 955 sau 112!

Eurogiro - și pe relația cu Grecia

Poșta Română informează clienții că începând cu data de 12 septembrie a.c. serviciul de mandate Eurogiro este disponibil și pe relația România-Grecia și retur. Clienții pot trimite în Grecia maxim 2.500 de euro/mandat, în timp ce din Grecia în România se pot trimite maxim 550 de euro/mandat.

Serviciul de mandate Eurogiro este plus la dispoziția clienților Poștei Române în peste 450 de oficii poștale informatizate din întreaga țară. Cei interesați pot primi și expedia sume de bani și pe relațiile Japonia, Elveția, Turcia, Spania, Slovenia, Portugalia, Austria, Ungaria, Croația, Israel, Italia, Slovacia, Luxemburg, Germania și Cehia.

Sumele se încasează în euro, cu excepția mandatelor primite din Israel, care sunt plătite în dolari americani. Achitarea monedei divizionare și a fracțiilor de până la 4,99 EURO, respectiv 4,99 USD se efectuează în moneda națională, la cursul de schimb Banc Post, valabil în ziua respectivă. Prezentarea unui mandat Eurogiro se face în USD sau EURO, cu plata taxelor în lei.

Sistemul informatic folosit de acest serviciu permite o micșorare considerabilă a timpului de transmitere, comparativ cu cel înregistrat în cazul clasicelor mandate poștale interminabile.

CREDINSTANT: CREDITUL PENTRU NEVOI PERSONALE DE LA UNICREDIT.

Nu renunța la visele tale. Se vor îndeplini.

Când vrei să-ți cumperi mașină, mobilă, vrei să-ți renovezi casa sau pur și simplu vrei să-ți completezi o sumă deja existentă pentru o investiție, creditul pentru nevoi personale CREDINSTANT de la banca UniCredit este soluția cea mai simplă.

Pe lângă asistența oferită de propriul tău consultant bancar (Personal Banker) pe parcursul procesului de acordare a creditului și ulterior, precum și asigurarea de viață oferită gratuit clienților, la UniCredit te bucuri de multe alte avantaje!

Poți obține până la 8000 euro sau echivalent RON: fără girant, asigurare de viață gratuită, termen de rambursare de până la 5 ani, sau, peste 8000 euro sau echivalent RON, cu asigurare de viață gratuită și dobândă foarte avantajoasă: 14%-RON și 9%-EURO. Banca acceptă o varietate largă de venituri provenite din salariu, chirii, profesii liberale și drepturi de autor. Pentru a afla valoarea ratelor viitorului tău credit este de ajuns să folosești calculatorul de rate alăturat și vei afla imediat cifrele care te interesează.
Cu CREDINSTANT, creditul pentru nevoi personale de la banca UniCredit, visele ți se pot îndeplini mai repede decât te aștepți.

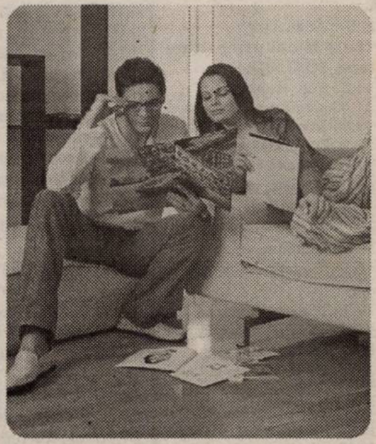

DOBÂNDĂ REDUSĂ PENTRU CONTRACTELE ÎNCHEIATE PÂNĂ LA 15 NOIEMBRIE

DOBÂNDĂ PENTRU CREDITE MAI MICI DE 28.000 RON	
14%*	DAE 17,61%
DOBÂNDĂ PENTRU CREDITE MAI MICI DE 8.000 EURO	
10,99%**	DAE 14,62%

* dobânda standard a băncii minus 2%
** dobânda standard a băncii minus 0.51%

€	1,000	3,000	5,000	7,000	10,000
1 AN	88	265	442	619	875
2 ANI	47	140	233	327	457
3 ANI	33	98	164	229	318
5 ANI	X	X	109	152	208

credit până la 8.000 euro sau echivalent RON fără documente justificative

UniCredit Romania
Banca adaptabilă
www.unicredit.ro

Vă așteptăm la sediul nostru din Arad, Str. Mircea Stănescu nr. 2, Tel: 257 310
Linie telefonică gratuită: 0800 110 101

(3711394)

În prezența ministrului Comunicațiilor

Tinerii din Adea au făcut un pas spre ... lumea largă

Ministrul Comunicațiilor și Tehnologiei Informației, Zsolt Nagy, a fost ieri prezent la Arad. Vizita înaltului oaspete în Arad coincide cu inaugurarea unui telecentru, denumit și „punct e", în localitatea Adea.

Aceste centre de informatică, deschise în cadrul unei colaborări a UDMR cu Ministerul Comunicațiilor din Ungaria, asigură accesul la informație, prin internet, tinerilor de la sate. Programul derulat la nivel național presupune deschiderea a 89 de astfel de centre, trei dintre ele fiind amenajate în județul nostru.

La Adea, tinerii beneficiază, începând de ieri, în mod gratuit, de aparatură performantă și de serviciile unui supraveghetor cu atestat ECDL care să le dezvăluie tainele PC-ului și ale internetului. Pentru viitorul apropiat, ministrul Zsolt Nagy afirmă că încă două centre vor fi deschise în Arad, mai precis în localitățile Satu Nou și Dorobanți.

Cu prilejul vizitei la Arad, ministrul Zsolt Nagy s-a întâlnit cu reprezentantul Guvernului în teritoriu Cristian Stargea, subprefectul Levente Horvath precum și cu reprezentanții conducerilor Romtelecom, respectiv a Poștei. Temele abordate cu autoritățile locale constau în preocupările Romtelecom de modernizare a rețelei, precum și în propunerile arădenilor privind posibile noi colaborări între România și Ungaria.

Madiana P.

Știința în atenția Adunării Parlamentare a Consiliului Europei

La Budapesta s-a încheiat Conferința pentru evaluarea științei și tehnologiei în Europa Centrală și de Est, organizată de Adunarea Parlamentară a Consiliului Europei și Comisia pentru Cultură, Știință și Educație a Consiliului Europei, în colaborare cu Institutul Flamand.

Conferința a analizat modalitățile de evaluare tehnologică și științifică pentru Parlamentele din Europa Centrală și de Est, prin participarea parlamentarilor care se ocupă de evaluarea tehnologiei științifice pentru parlamentele țărilor membre ale C.E. și cele în curs de aderare.

Delegația parlamentară română condusă de senatorul Aurel Ardelean a prezentat un raport privind stadiul cercetării științifice în România și implicarea Parlamentului României în acest domeniu, cât și propuneri care au fost cuprinse în Memorandumul final al Conferinței, referitoare la necesitatea unor reglementări europene pentru domenii cum sunt: biotehnologiile, nașterea asistată, implementarea de embrioni, celule sușe; elaborarea unui cod de conduită etică pentru cercetătorii europeni și necesitatea implementării unor reglementări a Comisiilor europene privind evaluarea tehnologică și științifică a Comisiei S.T.O.A (Comisia de Evaluare Științifică Europeană).

Delegația română a fost primită la Ambasada României din Budapesta, de doamna ambassador Ireny Comaroschi.

Fonduri europene, în așteptarea proiectelor viabile

La începutul lunii septembrie, a fost lansat programul Phare CBC România-Ungaria 2004 prin care se finanțează proiecte ce vizează întărirea infrastructurii în domeniul transportului, protecției mediului și prevenirii inundațiilor, precum și promovarea inițiativelor ce facilitează integrarea mediului economic pentru județele Satu Mare, Bihor, Arad și Timiș. Pentru aceste proiecte sunt alocați 6,333 milioane de euro la care beneficiarii vor mai contribui cu o finanțare din surse proprii, în procent de minim zece la sută.

Proiectele se vor depune la sediul Biroului pentru Cooperare Transfrontalieră Oradea, iar termenele limită pentru depunerea acestora sunt: 29 noiembrie a.c pentru proiectele mari - între 600.000 și 50.000 de euro și 30 octombrie a.c. pentru proiecte mici, între 10.000 și 50.000 de euro.

Toate informațiile și documentele necesare se pot găsi pe pagina de Internet a Ministerului Integrării Europene la adresa www.mie.ro.

În vederea informării aplicanților, Biroul Regional pentru Cooperare Transfrontalieră Oradea pentru Granița România-Ungaria organizează vineri, 23 septembrie, ora 12,00, în sala festivă a Consiliului Județean Arad o ședință de informare la care pot participa toți cei interesați.

Sorina Ambruș

Fondurile mutuale iau viteză

Conform datelor Uniunii Naționale a Organismelor de Plasament Colectiv (UNOPC), comparativ cu inflația cumulată de 5,2 de la începutul anului, performanța medie a fondurilor deschise a fost de 9,1%, iar față de o rată a inflației de 8,9 pe ultimele 12 luni, performanța medie a fondurilor deschise este de aproape dublă, adică 16,4%.

Ceea ce este semnificativ în ultima perioadă este că fondurile mutuale ce plasează o cotă semnificativă din sumele atrase de la investitori în acțiuni (fondurile de acținui și fondurile diversificate) au ajuns în luna august la o cotă de piață de 43,6%, față de 30,9% la începutul anului. Explicația este că pe lângă performanțele medii de peste 14% față de fondurile pe obligațiuni (7,6%) sau de performanța celor monetare (5%) a crescut și apetitul investitorilor pentru risc o dată cu dorința lor de a obține randamente superioare. În prima parte a anului fondurile pe acțiuni au avut performanțe de trei ori mai mari decât fondurile monetare, în condițiile în care cele din urmă au de luptat cu inflația și cu dobânzile în scădere la depozite.

Dintre cele 19 fonduri mutuale, primele șase ca randament în opt luni, adică între 13,49% și 23,43%, sunt fonduri pe acțiuni sau fonduri diversificate cu plasamanete consistente în acțiuni. Primul loc este deținut de Omninvest (SIRA) cu o creștere de 23,43%, urmat de BCR Dinamic (16,92), KO Maximus (16,80%) și Intercapital (15,40%).

UNOPC apreciază că în contextul lansării a altor trei noi fonduri (Europa Obligațiuni - fond valutar de obligațiuni și instrumente cu venit fix, BT Clasic - fond și BT Maxim - fond de acțiuni), sectorul fondurilor mutuale de investiții se va dezvolta vertiginos.

D. Sava

JOI, 22 SEPTEMBRIE 2005

TVR 1

7,00 Jurnalul TVR
7,50 Euro-dispecer
8,00 Lecții pentru tata - s.
9,00 Sănătate pentru toți! - s.
9,30 Teleshopping
10,00 Micul prinț - fantezie, SUA, 1974
11,35 Euro-dispecer
11,40 Interes general-rel.
13,00 Doctor Becker - s.
13,30 Chip și Dale - d. a.
14,00 Jurnalul TVR
14,30 Teleshopping
15,00 TV - o lume nebună - rel.
15,30 Akzente
16,55 Expediție în necunoscut
17,25 Travelling circular
18,20 Tragerile Joker și Loto 5/40. Omologarea
18,30 Din culisele Cerbului
19,00 Jurnalul TVR
20,15 Festivalul internațional Cerbul de aur, Brașov 2005
Concurs internațional de interpretare (II)
22,45 Din culisele Cerbului. Agenda festivaluli internațional Cerbul de aur - Brașov 2005
23,00 Festivalul internațional
1,20 Insula Lesbos - comedie SUA, 1997
3,00 Jurnalul TVR - rel.

TVR 2

7,00 Maria Bonita - s. (AP)
8,00 Teleshopping
8,30 Eurodispecer
8,35 Cezar și tipar
9,00 Rebelii - s., rel.
10,00 Callatis - rel.
11,45 Pasiuni - s. (AP)
12,35 Euro-dispecer
12,40 Verdict: crimă - s. (AP) - rel.
13,30 Teleshopping
14,00 Desene animate Dănsatorii zburători
14,30 Încurcăturile lui Zack - s.
15,00 Împreună în Europa
16,00 Tribuna partidelor...
16,30 Eurodispecer
16,35 Jurnalul TVR
17,00 TVR Timișoara
19,00 Volei. CE feminin: România-Germania - live
20,30 Cruciații - doc.
21,00 Bugetul meu
21,30 Jurnalul TVR
22,00 Jurnalul Euronews pentru România
22,15 Situație fără ieșire - thriller, coprod. 1991
0,00 Martorul tăcut - s.
0,55 Euro-dispecer
1,00 Documentar - rel.
1,30 Croaziera - dramă, Italia, 2001, p. II
3,20 Mărturii - rel.

PRO TV

7,00 Știrile Pro TV * Ce se întâmplă doctore? cu Oana Cuzino
9,00 Omul care aduce cartea
9,05 Tânăr și neliniștit - s., rel.
10,00 O nouă viață - s.
11,00 Când pericolul dă târcoale - thriller, 1997
13,00 Știrile Pro TV
13,45 Zâmbete într-o pastilă
14,15 Febra ucigașă - thriller, SUA, 1993
16,00 Tânăr și neliniștit - s.
17,00 Știrile Pro TV
17,45 Teo
18,55 Sport
19,00 Știrile Pro TV
20,15 Blonda de la Drept - comedie SUA, 2001
22,15 La bloc - s.
23,00 Știrile Pro TV
23,45 Doi bărbați și jumătate - s.
0,20 Omul care aduce cartea
0,30 Știrile Pro TV
1,30 Febra ucigașă - rel.
3,30 O nouă viață - s.rel.
4,30 Parte de carte-rel.
5,30 Zâmbete într-o pastilă

TV ACASĂ

6,15 Micuțul Frijolito -rel.
8,00 Culoarea păcatului - s., rel.
9,15 De 3 x femeie
11,00 Amazoana - s.
12,00 Valentina, grăsuța mea frumoasă - s.
14,00 Legături de familie - s. AP
15,30 Micuțul Frijolito - s.
17,20 Rețeta de Acasă
17,30 Povești adevărate
18,25 Vremea de Acasă
18,30 Inocență furată - s.
19,30 Pariul iubirii - s. (AP)
20,30 Lacrimi de iubire - s.
21,30 Culoarea păcatului - s. (AP)
22,30 De 3 x femeie
Emisiune de divertisment
0,00 Povești adevărate - rel.
1,00 Lacrimi de iubire - rel.
2,00 De 3 x femeie - rel.
3,15 Legături de familie - rel.
4,15 Îndoiala - s.
Cu Silvia Navarro
5,00 Povești adevărate - rel.

HBO

6,00 Din nou acasă - dramă, M. Britanie, 2001
7,40 Hidalgo - acțiune, 2004 (AP)
9,55 Prietenii - comedie Norvegia, 2003 (AP)
11,40 Un cățel în Cupele Europene - comedie, 2004
13,05 Mândrie și prejudecată - comedie, 2003
14,55 Tom și Huck - aventuri, 1995
16,30 Amor cu fiica șefului meu - comedie, 2003 (AP)
18,00 Orient Express - dramă, România, 2004
20,00 Cu ochii-n trei - suspans, 2004 (12)
21,30 Hidalgo - acțiune 2004 (AP)
23,45 Deadwood - s.
0,35 Freddy vs. Jason - horror, 2003 (16)
2,10 Parteneri neobișnuiți - thriller, 2003 (12)
3,50 Torrente 2: Misiune în Marbella - acțiune, Spania, 2001 (12)
5,25 Pe platourile de filmare

PRIMA TV

7,00 Teleshopping
7,30 Levintzy prezintă - rel.
8,00 Sport cu Florentina
8,05 Teleshopping
8,35 Dragoste și putere - s., rel.
9,25 Sunset Beach - s., rel.
10,30 Oamenii vorbesc - rel.
11,30 Tele RON
12,35 Teleshopping
13,00 Sunset Beach - s.
14,00 Teleshopping
14,30 Garito - p.I
15,30 Dragoste și putere - s. (s. 2 episoade)
16,55 Garito - p. a II-a
17,30 Trăsniți în NATO - s., rel.
18,00 Focus
18,45 Oamenii vorbesc
19,30 Da sau nu.
20,00 Mereu prieteni
21,30 Farsele lui Jugaru (divertisment)
22,00 Trăsniți în NATO - s., sezon nou
22,30 Focus plus
23,15 Da sau nu - rel.
0,00 Călătorii în lumi paralele - s. (AP)
1,00 Focus
2,00 Mereu prieteni-rel.
3,30 Clubul de noapte
Concursuri și chat

ANTENA 1-TV ARAD

6,30 Știri Arad, sport, meteo
7,00 Observator
8,00 În gura presei - rel.
10,00 În gura presei
10,30 Concurs interactiv
12,00 Dădaca - s,.
13,00 Observator
13,45 Romanian Tennis Open - ediția a X-a
16,00 Observator
16,30 Știri, sport, meteo
16,45 Anastasia - s.
17,45 9595 - Te învață ce să faci.
Cu Cristian Andrei
18,55 Sport
19,00 Observator. Cu Sandra Stoicescu și Lucian Mândruță
20,00 Sport
20,30 Anaconda - thriller SUA, 1997
Cu Jennifer Lopez, Ice Cube, Jon Voigt
22,30 Observator
Cu Letiția Zaharia
23,30 Raliuri. CM. Raliul Marii Britanii
0,30 Dădaca - s., rel.
1,30 Concurs interactiv
2,30 Observator - rel.
3,30 Raliuri. CM. Raliul Marii Britanii
4,30 Anastasia - s., rel.
5,30 9595 - rel.

INFO TV

9,00 Info 2 - rel.
10,00 film artistic
11,30 Videoclipuri
12,00 Blanche - documentar
13,00 Info 1 - rel.
14,00 Forța de elită - rel.
15,00 În actualitate - rel.
16,00 Infotext
17,00 Emisiune în lb. maghiară
18,00 Info 1
19,00 În actualitate
20,00 Aradextrem - sport extrem
21,00 Prețul sănătății - emisiune medicală
22,00 Info 2
23,00 film
0,30 Videoclipuri
1,00 Infotext

B1 TV

7,00 Viata dimineata.; 9,00 Verissimo; 10,00 Lumea cărților; 10,15 Folclor de aur - doc.; 11,15 Euromaxx - doc.; 11,45 Euroblitz - jurnal european - rel.; 12,15 Calendar ecumenic; 12,30 Teleshopping; 13,00 Fan X. Videoclipuri; 13,50 Jet Set; 14,00 Teleshopping; 14,35 Euroblitz - Automotor-doc.; 15,00 Teleshopping; 15,35 Euromaxx - doc.; 16,00 Armata chineză-doc.; 16,30 Ne privește. Realizator: Alina Stancu; 17,50 Best of 6! Vine presa; 18,00 6! Vine presa; **20,00 Lupta lui Plato - acțiune, SUA, 2001;** 22,00 Nașul Cu Radu Moraru; 23,45 Știri; **0,00 Lupta lui Plato** - f. rel.; 1,40 6! Vine presa-rel.; 3,40 Chat TV

TV SPORT

9,00 Știrile TV·Sport; 9,30 CE de baschet masculin. Tur eliminatoriu 4; 11,20 IndyCar - cursa de la Kentucky; 12,15 Super Spania; 14,10 Campionatul European de baschet masculin. Tur eliminatoriu 2; 17,00 Handbal masculin: HCM Constanța-Dinamo - live; 18,30 CE de baschet masculin. Sfert de finală 1 - live; 20,00 Box profesionist - Lorzii ringului; 21,00 Știrile TV Sport; 21,30 CE de baschet masculin. Sfert de finală 2 - live; 23,00 Super Spania - rezumatul etapei; 0,00 Știrile TV Sport; 0,30 Nopți albe la TV Sport

Redacția Adevărul nu își asumă răspunderea pentru modificările ulterioare intervenite în programele TV

NATIONAL TV

7,00 Programul de știri N24; 10,00 Teleshopping; 11,00 Naționala de bere Batalionul distracționar - rel.; **13,00 Ochi negri - s., rel.;** 14,00 Jurnalul de prânz; **14,30 Detectivi în Paradis - s.; 15,30 Ruth Rendell - Un caz ciudat** - partea I; **16,30 Ochi negri - s.;** 17,30 Naționala de bere Batalionul distracționar; 18,30 24 de ore Cu Alex Ferariu și Nicoleta Cone; 19,20 Sport la Național TV; 19,45 Țara lu' Papură Vouă; **20,00 Martorul știe mai mult - f. polițist, M. Britanie 1979; 22,00 Șah mat - thriller Germania-SUA, 1992;** 0,00 Naționalul la miezul nopții. Știri; **0,30 Martorul știe mai mult** - f.rel.; 2,15 Știri; **3,15 Șah mat - rel.; 5,00 Ruth Rendell - Un caz ciudat - rel.**

REALITATEA

7,00 Realitatea de la 07; 9,00 Realitatea de la 09; 10,00 Realitatea de la 10; 11,15 100% - rel.; 12,00 Realitatea de la 12; 13,00 Realitatea de la 13; 13,15 45 de ani de comunism - rel.; 14,00 Realitatea de la 14; 15,15 Realitatea medicală; 16,00 Realitatea de la 16; 17,15 Documentarele Realității ; 18,00 Realitatea de la 18; 18,45 Realitatea zilei; 20,00 Realitatea de la 20; 20,15 100% cu Robert Turcescu; 21,00 Realitatea de la 2; 22,00 Realitatea de la 22; 23,00 Realitatea de la 23 - ediție specială sport

PRO CINEMA

6,00 Apropo TV; 7,00 Rondul de dimineață; 10,00 Teleshopping; 10,15 Cristi Tabără pe ei - rel.; **11,30 Sirocco -** f., rel.; 13,30 Tom și Jerry - show; 14,30 Teleshopping; **14,45 Doctorul de suflete** - rel.; 15,45 Teleshopping; **16,00 Doctorul de suflete** - rel.; **17,00 Frăția Saharei - drmaă SUA, 1943 (AP); 19,00 Surorile - s.; 20,00 Monk - s. (AP); 22,00 Aventură de o noapte - dramă SUA, 1997 (16); 0,45 Lumea PROCINEMA; 1,15 Aventură de o noapte- f., rel.**

Pe urmele materialelor publicate

La Seleuș, dezordinea întrece... imaginația

(Urmare din pagina 1)

După o bună bucată de timp, am trecut din nou prin Seleuș, fără a sesiza vreo modificare în bine în ceea ce privește aspectul comunei. Ba, mai mult, am putea spune că este chiar mai rău decât înainte. Pentru că, pe lângă utilajele agricole și materialele de construcție pe care, în marea majoritate le-am găsit cam tot unde le-am lăsat, au mai apărut grămezile de lemne. Că acestea vor fi tăiate și vor fi depozitate în curțile oamenilor, nu avem nici cel mai mic dubiu. Pentru că le-au cumpărat, cu siguranță, cu gândul de a se încălzi la iarnă. Însă, în plin centrul comunei, să te lovești, aproape în fața fiecărei locuințe, de o dezordine „organizată" este suficient pentru a-ți oferi o imagine dezolantă. În această situație este inutil să mai vorbim despre felul în care arată ulițele lăturalnice, unde noroiul rezultat în urma ploilor căzute în ultimele zile nu face decât să sporească, parcă, impresia de învălmășeală.

Pornind de la premisa că aspectul unei localități nu ține doar de cetățeni, ci și de cei care o conduc, în primăvară am ținut neapărat să aflăm și părerea primarului **Gheorghe Ienciu** despre curățenia din comună. Contactat de redacția ziarului nostru, edilul șef ne-a dat asigurări că, în câteva săptămâni, comuna va avea o nouă față, ordinea și disciplina urmând să fie impuse tuturor localnicilor. Bineînțeles că l-am crezut, cunoscut fiind faptul că Seleușul este vestit prin hărnicia locuitorilor lui. Imaginile oferite privirii precum și cele surprinse de aparatul de fotografiat, ne fac să credem însă, că intenția primarului (dacă o fi existat vreodată) a rămas numai în acest stadiu, nereușind să se transforme în...acțiune. Acesta este motivul pentru care, în momentul în care am redactat acest material, nu am mai considerat necesar să-l sunăm pe d-l **Ienciu**. Nu de alta, dar probabil ne-am fi ales cu (încă) o scuză și o amânare. Totuși, nu putem încheia fără să spunem: **păcat!**

Spitalul Lipova - copilul vitreg al autorităților locale

Spitalului de Boli Cronice Lipova nu se poate lăuda cu o prea mare atenție din partea autorităților locale. Ba, dimpotrivă. Asta, deși conform legislației în vigoare, Consiliul Local este cel care trebuie să asigure sumele necesare cheltuielilor de întreținere și gospodărie, reparații și consolidări. Administrația publică locală nu a aprobat, în acest an, nici un ban de la buget pentru astfel de lucrări. Pe de altă parte însă, CL a alocat 2,5 miliarde de lei pentru unitatea de asistență medico-socială aflată, de asemenea, în administrarea CL, care însă deservește pacienții din toate colțurile țării.

Conducerea spitalului a transmis primăriei Lipova și Prefecturii o serie de adrese prin care solicită sprijin. **„Până acum toate adresele trimise Primăriei și Consiliului Local au rămas fără răspuns. Nu mai știu la cine să apelez. De zece ani nu ni s-a dat nici un ban. Clădirile sunt vai de capul lor, dar se pare că aceste aspecte nu impresionează pe nici unul dintre cei care ar putea face ceva în acest sens. În toate adresele, le-am solicitat câte trei miliarde pe an. Nu mi s-a dat nici un răspuns. Acum le cer măcar trei-patru sute de milioane de lei pentru a-mi achiziționa lemnele necesare pentru această iarnă. Dar... Cu atât mă aleg: cu scrierea adreselor"**, relatează directorul spitalului, ec. Sorin Rusu.

Pe de altă parte, primarul Viorel Popina susține că este deschis să-și ofere sprijinul dar nu dispune de fondurile necesare. **„ Anul trecut le-am dat niște bani pentru investiții, dar în 2005 nu am mai avut fonduri. Avem foarte multe unități pe care trebuie să le administrăm, avem case de copii, avem trei unități sanitare, case de bătrâni... Vom vedea la rectificarea de buget dacă putem face ceva pentru ei, dar oricum pretențiile lor sunt mult peste puterile noastre. Numai la Lipova se poate întâmpla așa ceva: un oraș cu trei spitale. Vai de noi"**, consideră primarul Popina.

Chiar dacă au beneficiat de sprijin financiar semnificativ din partea Consiliului Local, nici unitatea medico-socială nu se simte privilegiată: **„Avem patruzeci de paturi, dintre care sunt ocupate 25. Problema e că doar cinci pacienți interesați provin din Lipova. Nu știu ce se întâmplă. Am înțeles că ar vrea să ne desființeze, să nu ne mai putem demonstra eficiența. Am auzit că primarul nu vrea să semneze anchetele sociale tocmai pentru a nu mai trimite pacienți la noi"**, relatează dir. ec. **Marius Ștefănescu.**

***

Din păcate, situația din Lipova demonstrează încă o dată criza prin care trece (de ani buni) sistemul sanitar arădean. O criză datorată sistemului în sine și nu puține de ori de intereselor personale sau pur și simplu de negestionarea corectă a fondurilor.

Madiana Popescu

GEMI Center
COMPLEX COMERCIAL
MICALACA ZONA 300
INCHIRIAZA SPATII COMERCIALE
LA STANDARDE EUROPENE
PARTER - 2 SPATII INTRE 50 - 80 MP
ETAJ - 2 SPATII INTRE 100 - 150 MP
OFERTA VALABILA IN LIMITA CERINTELOR
CONDITII:
- CLIMATIZARE
- PAZA 24H
- SUPRAVEGHERE CAMERE VIDEO
- PARCARE PRIVATA
- DEPOZIT
- LIFT MARFA
INFORMATII SUPLIMENTARE
0720.525.745
(c.1817/2005)

Partidul Democrat - înăuntru, Partidul Conservator - afară

Demersul PD de a se afilia la Partidul Popular European (PPE) s-a finalizat prin acordarea statutului de membru cu statut de observator în cadrul PPE. NU același succes l-a avut Partidul Conservator condus de Dan Voiculescu. PC a rămas pe dinafară, PPE refuzând să primească partidul în rândurile sale. Bogdan Ciucă, purtătorul de cuvânt al PC, a declarat că partidul va căuta alt partid european la care să se afilieze.

I.I.

Întrebarea săptămânii ?

Răspunde dl. Cristian Stragea, prefectul județului

– D-le prefect, senatorul Nicolae Ioțcu a lansat un atac dur la adresa fostului prefect Dan Ungureanu în legătură cu afacerile dubioase cu pământul în diferite localități din județ. Care va fi atitudinea dvs., ca prefect, vizavi de aceste atacuri?

– O parte a acțiunilor Comisiei Județene de Fond Funciar au avut la bază sentințe date de instanță. Pe problemele identificate precis îi așteptăm pe solicitanți să vină la Prefectură cu documentele care le susțin poziția. Nu pot discuta la modul general, ci pe probleme și situații concrete. În privința celor afirmate de dl. senator Ioțcu, îl aștept să vină la Prefectură cu documente clare și cu dovezile pe care le deține, ca să discutăm pe caz.

I. Iercan

Iliescu - invitat să se înscrie în PAS

Mihai Lelik, președinte al PAS Arad, a declarat în cadrul conferinței de presă de ieri că organizația politică pe care o prezidează nu a influențat sau coordonat mișcările și manifestările sindicale ale piețarilor din Piața „Mihai Viteazul". **„Facem această precizare deoarece PAS a fost acuzat că ar fi la remorca PSD, partid care a fost nominalizat de primarul Gheorghe Falcă că ar sta în spatele acțiunilor pieţarilor. Cu toate acestea, nu putem accepta ca o administrație, care se vrea și se declară liberală, să producă șomeri. De asemenea, ținem să avertizăm că toți acești disponibilizați vor întreține economia subterană, punând în pericol programul de guvernare, bazat pe lărgirea bazei de colectare a taxelor și impozitelor"**, a declarat Mihai Lelik.

În ceea ce privește activitatea politică, Mihai Lelik a subliniat că Iliescu ar trebui să se înscrie în PAS pentru a unifica toate partidele de stânga și a contrabalansa PSD, deoarece cu acest partid nu se poate face alianță din cauza orgoliilor care domină partidul. Conform celor declarate de Mihai Lelik, peste două săptămâni va avea loc la Atena o întâlnire a tuturor partidelor socialiste și comuniste, unde va participa și el.

În ceea ce privește sediul PAS Arad, Mihai Lelik a declarat că a făcut nenumărate demersuri la primarul Gheorghe Falcă,

dar nu a primit nici un răspuns favorabil, astfel că, în această săptămână, socialiștii se vor ardesa din nou primarului privind atribuirea unui spațiu pentru sediu de partid.

D. Albu

„Ori nu este informat, ori vrea să dezinformeze"

În legătură cu articolul **„Ungureanu cere scoaterea bazei „Codru Moma" la privatizare"**, apărut în ziarul „Adevărul", miercuri, 21 septembrie, doamna Mihaela Vasil, directoarea Casei Județene de Pensii Arad, face următoarea precizare:

„De când sunt director la Casa Județeană de Pensii am distribuit toate biletele de tratament care mi-au fost repartizate de la București de către Casa Națională de Pensii. Precizez: nu eu le-am repartizat, biletele au fost repartizate de București".

În același context, Mihaela Vasil mai precizează că Hotelul Codru Moma este proprietatea Casei Naționale de Pensii, este hotel de o stea și tocmai de aceea biletele mai ieftine au fost repartizate în număr mai mare la Codru Moma. Biletele care s-au primit în completare, bilete de două stele au fost repartizate la Hotel Moneasa și Hotel Parc.

„Am făcut aceste precizări pentru că dl. senator Dan Ungureanu, prin ceea ce a afirmat, dezinformează cetățenii, ceea ce este un lucru foarte grav când vine din partea unui senator. Așadar dl. senator Ungureanu ori este neinformat, ori vrea să dezinformeze. Indiferent cum ar sta lucrurile, atitudinea d-l Ungureanu este condamnabilă", a mai declarat Mihaela Vasil.

I. Iercan

Potop

(urmare din pagina 1)

Odată pentru că dispar facilitățile oferite cooperațiilor agricole în ceea ce privește impozitul pe profit. Și apoi, pentru că li se va reduce de șase ori (la 50 litri) cantitatea de țuică ce o pot produce fără să plătească accize. În fine, la alcool și țigări se vor institui valori minime de referință că accizele tot se majorează de la 1 iulie, conform programului negociat cu UE. Iar ca bonus de genul Bobotezei, gazele combustibile și păcura vor intra și ele în rândul produselor accizabile alături de butelia de aragaz și de GPL-ul taximetriștilor. Câți bani în plus vor aduce acest potop de impozite bugetului e greu de apreciat. Efectele perverse sunt însă previzibile pentru că niciodată încasările la buget nu cresc proporțional cu mărirea impozitelor. Ba, dimpotrivă, impozite și taxe mai înseamnă venituri mai mici pentru că toată lumea va căuta metode de a nu plăti respectivele taxe. Iată de ce ar fi fost necesară o strategie fiscală în lipsa căreia nu ne va aștepta după potopul de ape decât o inundație de impozite. Înlocuirea strategiei cu declarații de intenție privind îmbunătățirea colectării fiscale și o anume lărgire a bazei de impozitare, evident necesare, dar nu și suficiente, nu a putea duce la creșterea încasărilor bugetare cu circa 5-6% echivalent din PIB, cât ar fi necesar pentru finanțare măcar la nivelul existent al sectoarelor educație, sănătate, pensii, infrastructură și, evident, pentru a face față existențelor aderării la Uniunea Europeană.

Conservatorii vor scutire de taxă TV pentru agenții economici

Deputatul **Lia Ardelean** a adresat marți o interpelare ministrului de finanțe, Sebastian Vlădescu, prin care îi cere să scutească de la plata taxei radio-TV acele entități economice care nu beneficiază de respectivul serviciu. Deputatul conservator atrage atenția că normele actuale impun microîntreprinderilor și persoanelor juridice cu sediul în România, inclusiv filialelor acestora, precum și sucursalelor și celorlalte subunități ale lor fără personalitate juridică și sucursalelor sau reprezentanțelor din România ale persoanelor juridice străine să plătească o taxă lunară pentru Serviciul Public de Radiodifuziune și Televiziune.

Conform celor declarate de Lia Ardelean, **„hotărârile de Guvern 977 și 978 din 2003 vin în contradicție cu art.56, alin.1 din Constituția României, întrucât prin taxă se înțelege contravaloarea unui serviciu prestat celui care o plătește, ori această taxă este impusă și celor care nu dețin receptoare de radio și televiziune".**

De asemenea, deputatul Lia Ardelean i-a cerut ministrului de finanțe să dispună o analiză a situației prezentate și să ia măsuri pentru ca această taxă să fie plătită doar de către cei care dețin receptoare de radio, respectiv de televiziune.

D. Albu

Lia Ardelean l-a interpelat pe ministrul Vasile Blaga

Deputatul PC de Arad, Lia Ardelean, l-a interpelat pe Vasile Blaga, ministrul Administrației și Internelor privitor la cererea Inspectoratului Județean pentru Situații de Urgență „Vasile Goldiș" din Arad, de transformare din inspectorat pentru situații de ur-gență de tip II, cum este în prezent, în inspectorat pentru situații de urgență tip I.

În urma modificării legislației privind sistemul național de management al situațiilor de urgență, la sfârșitul anului 2004, s-a produs unificarea unităților teritoriale de pompieri militari cu cele de protecție civilă, rezultând actualele inspectorate județene pentru situații de urgență.

D. A.

Casele, după potop

Senatorul PSD de Arad, Dan Ungureanu vrea să afle de la ministru Laszlo Borbely câte case de pe teritoriul României au fost afectate de inundațiile din acest an și câte dintre acestea locuințe distruse vor fi reconstruite.

Mai mult, Ungureanu a cerut să i se comunice câte case au fost deja finalizate, din totalul celor ce urmau să fie reconstruite, și câte vor fi terminate în anul următor. Senatorul Ungureanu este de părere că România calamitată are nevoie, mai mult ca oricând, de sprijinul statului pentru a-și reveni, atrăgându-le atenția colegilor de Parlament că mai sunt câteva săptămâni până la sezonul răcoros, iar sute de familii rămase fără adăpost trăiesc în aceeași nesiguranță ca după producerea inundațiilor.

D. A.

Gheorghe Dinu, președinte al Partidului Republican:

„Traian Băsescu nu a colaborat niciodată cu serviciile secrete"

Gheorghe Dinu, președinte al Partidului Republican (PR), a declarat ieri într-o conferință de presă desfășurată la Hotel Aradul că formațiunea politică pe care o prezidează continuă doctrinar ceea ce a început independent atunci când a candidat la Președinția României, în 2004.

Conform celor declarate de Gheorghe Dinu, PR are drept doctrină „ordoliberalismul", asociat cu elemente ale paternalismului japonez. **„Este o doctrină de centru dreapta, ce a fost aplicată cu succes în Germania după cel de-al doilea război mondial și în Japonia. Doctrina ordoliberală este intitulată simbolic „a treia cale", o cale între social-democrație și liberalism. Această doctrină a fost susținută de politicieni de renume ca Bill Clinton, Gerhard Schröder, Tony Blair și Jose Luis Zapatero, prim ministrul Spaniei".**

În opinia lui Gheorghe Dinu, a treia cale este singura soluție împotriva celor 3 pericole ale lumii contemporane: indiferența pieței libere față de cetățean și accentuarea acesteia în epoca globalizării, violența armată generată de statele - națiuni și pierderea identității spirituale și culturale.

În altă ordine de idei, Gheorghe Dinu a declarat că Traian Băsescu nu a colaborat niciodată cu serviciile secrete, iar flota nu a vândut-o el. Gheorghe Dinu a precizat că declarațiile le-a făcut în calitate de fost șef al serviciului de contraspionaj, din Constanța. De asemenea, Dinu a spus că România este amenințată de către teroriști, iar trupele române din Irak ar trebui să se întoarcă imediat acasă. Întrebat dacă știe ceva concret în privința amenințării țării noastre de teroriști, Gheorghe Dinu a precizat că semnalele se văd la tot pasul, în sensul că în toate capitalele mari din Europa au fost atentate.

Daniel Albu

ROMÂNIA

MINISTERUL EDUCAȚIEI ȘI CERCETĂRII

UNIVERSITATEA DE VEST „ VASILE GOLDIȘ" ARAD

310025 ARAD, Bd. Revoluției nr. 81 tel. 0040 /0257/ 280.335 fax 0040 /0257/ 280.810 e-mail: rectorat@uvvg.ro web: www.uvvg.ro

CALITATE ACADEMICĂ LA STANDARDE INTERNAȚIONALE

LA UNIVERSITATEA DE VEST „VASILE GOLDIȘ" „LINUX ȘI MEDII VIRTUALE DE INSTRUIRE" - O NOUĂ PROVOCARE PENTRU ÎNVĂȚĂMÂNTUL ROMÂNESC

Săptămâna trecută, la Arad, în organizarea Facultății de Informatică a Universității de Vest "Vasile Goldiș", în colaborare cu Grupul utilizatorilor români de Linux, cu concursul Facultății de Informatică a Universității "Alexandru Ioan Cuza" din Iași, a INCDTIM Cluj-Napoca, dar și cu sprijinul Consiliului Județean Arad s-a desfășurat ediția a 3-a a seminarului internațional **"Linux și medii virtuale de instruire"** dedicat sistemului de operare Linux, utilizării sale în învățământ și mediilor de instruire pe platforme open-source, ca alternativă la produsele comerciale. Subiectele care au fost dezbătute în cadrul seminarului s-au axat pe teme ca: **Utilizarea Linux în învățământ, Medii virtuale de instruire, Studii de caz în e-Learning, Proiecte open-source, Linux în limba română, Probleme de securitate și etică, Jocurile ca instrument educativ** etc.

Au fost prezenți cadre didactice universitare și studenți din Iași, București, Tg. Mureș, Timișoara, Cluj-Napoca și Arad printre care remarcăm specialiști precum Dragoș Acostachioaie, Sabin Buraga, Constantin Predescu, Carmen Holotescu. În acest an ne-am bucurat și de prezența cadrelor didactice de specialitate și a elevilor din liceele arădene. Secțiuni ca: FLOSS în educație, Tehnologii Web în e-Learning, Jocurile sub Linux în educație au avut un deosebit succes și au iscat numeroase dezbateri.

Dacă în cadrul simpozionului din anul trecut a fost lansată o distribuție originală de Linux, numita DECEBAL-LINUX, realizată de doi studenți ai Facultății de Informatică: Adrian Teodor și Călin Micläuș, în acest an a fost prezentată o nouă versiune a acestui produs mult îmbunătățită, oferită gratuit spre utilizare liceelor din Arad și nu numai. Alături de acest produs au fost prezentate și alte distribuții Linux pentru care s-au făcut demonstrații de instalare și configurare și care au stârnit un deosebit interes în rândul participanților. Unul dintre cele mai apreciate produse a fost ROSLIMS 1.2. realizat de conf. dr. Marius Mărușteri de la Universitatea de Medicină și Farmacie din Tg. Mureș. Legătura dintre OSS și e-Learning a constituit subiectul sesiunii despre mediile virtuale de instruire, cu precădere fiind analizate cele OS, operând sub Linux, sesiune la care au contribuit esențial Carmen Holotescu de la Timsoft, Mihaela Brut, Diana Ciupec de la Facultatea de Informatică a Universității „Al. Ioan Cuza" din Iași și Mihai Jalobeanu de la Facultatea de Informatică a UVVG Arad. Una din temele centrale dezbătute a fost și cea de înlocuire a software-ului comercial pentru care se cheltuiesc sume imense de la buget cu programe publice cu surse deschise (OSS), subliniindu-se importanța accesului la sursele programelor pentru învățarea informaticii și contribuția OSS, între altele, la stimularea creativității și cooperării.

Problemele legate de securitatea sistemelor informatice au fost abordate cu succes de Dragoș Acostachioaie și Sabin Buraga, autorii mai multor volume despre Linux apprute în Editura Polirom, în lucrarea „Sisteme criptate de fișiere sub Linux", respectiv „Considerații privind securitatea aplicațiilor Web". Aceste teme au fost completate de numeroase discuții, subiectul securității fiind atractiv atât pentru elevi și studenți cât și pentru cadrele didactice și administratorii de rețele.

Secțiunea „Jocuri sub Linux în educație", condusă de dl. profesor Sebastian Alexandru a fost deosebit de animată, discuțiile fiind abordate și din punct de vedere psiho-pedagogic, în special a modului în care jocurile pot influența psihicul și modul de comportare al tinerilor. Un aport deosebit în cadrul acestor discuții l-a avut dl. Constantin Predescu, profesor în cadrul Universității Babes-Bolyai din Cluj-Napoca.

Faptul că această manifestare a fost înregistrată între activitățile internaționale dedicate **Zilei Mondiale „Software Freedom Day"**, celebrată în 10 septembrie, fiind singura din țară consacrată programelor publice cu surse deschise și utilizării lor în învățământul românesc, denotă încă o dată faptul că Universitatea de Vest „Vasile Goldiș din Arad urmează tendințele din UE, de înlocuire a produselor soft comerciale prin identificarea, localizarea unor soluții informatice competitive, ieftine și durabile.

Conf.univ.dr. Antoanela Naaji
Prodecan, Facultatea de Informatică

INCUBATORUL DE AFACERI al Universității de Vest „Vasile Goldiș" Arad - universitate antreprenorială

Universitatea de Vest „Vasile Goldiș" din Arad și, în cadrul ei, facultățile componente sunt constituite ca centre antreprenoriale. Principiul antreprenorial fundamental care stă la baza unui astfel de centru este transformarea din centru de cost în centru de profit. Pentru realizarea acestui deziderat au fost lansate un număr de acțiuni, dintre care unele sunt enumerate în continuare.

Cadrele didactice ale Universității sunt stimulate să desfășoare activități producătoare de venit și realizarea pe această cale de resurse financiare extrataxe. Activitățile de această natură se desfășoară în paralel cu activitatea didactică, ajută activitatea didactică prin relevarea aplicabilității practice a celor studiate, contribuie la dotarea cu mijloace adecvate a facultăților și, nu în ultimul rând, contribuie la creșterea veniturilor personale ale cadrelor didactice. În cadrul activităților din această categorie, un rol important îl au activitățile de cercetare științifică, activitățile de prestare de servicii de specialitate și de consultanță pe bază de contract sau pe bază de granturi, ori prin accesarea de finanțări europene. Există în acest sens numeroase realizări, așa cum sunt, de exemplu, realizarea și funcționarea Centrului de consultanță, selecție și plasament în serviciu pentru studenți, proiect care s-a realizat cu specialiștii Facultății de Științe Economice, în colaborare cu partenerii din Facultatea omoloagă de la Békéscsaba - Ungaria, în cadrul unui program PHARE - CBC, o serie de contracte de consultanță încheiate de Facultatea de Științe Economice, precum și noile dosare, cu reale șanse de succes, depuse pentru granturi ale Consiliului Național pentru Cercetare Științifică în Învățământul Superior și multe altele.

Una din principalele modalități de realizare a transferului de informații și de valorificare a realizărilor științifice, de transfer bilateral de cunoștințe și respectiv de fluxuri economice între mediul universitar și cel economic, modalitate experimentată pe plan mondial, o constituie funcționarea incubatoarelor de afaceri, activitate care este în plină desfășurare la Universitatea de Vest „Vasile Goldiș" Arad.

Potrivit prevederilor Ordonanței nr. 14/24 ianuarie 2002 privind constituirea și funcționarea parcurilor științifice și tehnologice, inclusiv a incubatoarelor de afaceri, precum și a reglementărilor legale care au urmat, incubatorul reprezintă un spațiu în care se desfășoară activități de învățământ, de cercetare, de transfer tehnologic al rezultatelor cercetării și valorificarea acestora prin activități economice. Acest gen de activități se desfășoară și în incubatorul Universității noastre, permițând valorificarea rapidă și la nivel superior a excepționalului potențial științific al facultăților Universității și sprijinirea, în același timp, a noilor întreprinderi, din categoria întreprinderilor mici și mijlocii, inclusiv a celor care se doresc să fie înființate de studenții și tinerii absolvenți ai instituțiilor de învățământ superior din Arad. În acest fel, incubatorul de afaceri al Universității de Vest „Vasile Goldiș" devine un instrument de stabilizare a potențialului intelectual al municipiului Arad, un mijloc de înviorare a pieței forței de muncă.

Activitatea incubatorului este extinsă și la filialele cele mai puternice și mai active ale Universității. Astfel sunt, de exemplu, centrul „Mercur" din Zalău, unde specialiștii noștri au creat o adevărată tradiție în activitatea de consultanță acordată întreprinderilor din zonă, precum și puternicul centru „ARIS" din Baia Mare.

Prin activitatea incubatorului de afaceri al Universității de Vest „Vasile Goldiș", desfășurată atât în Arad cât și în filiale, se produce un impact pozitiv asupra comunității locale prin crearea și protejarea locurilor de muncă, asigurarea progresului tehnic în localitate și stabilizarea specialiștilor cu pregătire superioară. Din aceste motive autoritățile locale sunt, de regulă, interesate în funcționarea incubatoarelor, fapt care se concretizează în diverse forme de asociere. Activitatea din incubator, în special în asociere cu autorități locale, permite accesarea unor fonduri europene, în folosul întreprinderilor din incubator, al Universității și al comunității locale. Impactul incubatorului de afaceri asupra strategiei locale de dezvoltare se concretizează în promovarea creativității și creșterea nivelului economic și promovarea afacerilor prin aportul specialiștilor cu un ridicat nivel de pregătire și ca rezultat al cercetărilor științifice ale acestor specialiști.

Pentru administrarea incubatorului de afaceri a Universității de Vest „Vasile Goldiș" este constituită o societate comercială deținută în exclusivitate de către Universitate și care are ca singur obiect de activitate, conform legii, administrarea incubatorului.

Profilul incubatorului Universității de Vest „Vasile Goldiș" Arad este orientat cu precădere spre tehnologiile de vârf IT, spre domeniul economic, de marketing, de asistență în management și în domeniul juridic etc. și în mai mică măsură spre domeniul tehnologic, în concordanță și cu profilul activității de cercetare și al activității didactice care se desfășoară în Universitate. Totuși, practic nu există nici o limitare a domeniului de activitate al firmelor care urmează să activeze în incubator.

Avantajele incubatorului de afaceri al Universității de Vest „Vasile Goldiș" Arad, care contribuie la promovarea noilor afaceri și la dezvoltarea locală, constau, în principal în serviciile de calitate asigurate de către cadrele didactice proprii sau ale colaboratorilor, concentrarea unei largi palete de servicii oferite continuu firmelor incubate (consultanță de specialitate, administrare, servicii economice, tehnice și de inovare etc.), realizarea unui sistem de relaționare între clienții incubatorului, prestarea de servicii de instruire și de calificare, posibilitatea de a acorda consultanță de specialitate și în domenii specifice ca cel economic, ecologic, legislativ, bio-tehnologic, medical etc., posibilitatea de a conecta afacerile incubate la utilizarea noilor tehnologii, acces și colaborare cu consultanții universității, acces la facilitățile Universității, cum sunt biblioteca, sistemele IT, posibilitatea păstrării relației firmei incubate cu specialiștii facultății care a ajutat incubarea sau cu specialiștii Centrului de Cercetare respectiv chiar și după părăsirea incubatorului.

Universitatea este sprijinită în activitățile privind incubatorul de afaceri de către Universitatea „Ballarat" - Australia cu care s-a și încheiat un memorandum de înțelegere, precum și de către firma TCG din Australia, ambele cu o vastă experiență în domeniu. Partenerii noștri urmează să fie prezenți la Arad în cursul lunii septembrie pentru discuții și stabilirea de măsuri privind dezvoltarea în continuare a incubatorului, a activității sale și a colaborării între parteneri.

Suntem, de asemenea, implicați în colaborări cu incubatoare cu experiență din Ungaria, și anume cele de la Székesfehérvár și Veszprém (ambele din Ungaria) cu care s-au și semnat declarații privind oficializarea acestei colaborări, iar în cursul acestei veri s-au purtat discuțiile pentru pornirea colaborării și cu incubatorul de mare succes al autorităților locale din Baia Mare.

Conf. univ. dr. Klein Ladislau

Foto: Virgil Jireghie

MASTERAT CU PROFESORI DIN SUA
la Facultatea de Științe Economice a Universității de Vest „Vasile Goldiș" din Arad

Recent s-au încheiat la Universitatea de Vest „Vasile Goldiș" Arad ultimele discuții pregătitoare cu o delegație de profesori de la Universitățile Acron și Tiffin din Statele Unite, cu privire la cursurile masterale comune ce se pornesc cu începere din acest an universitar la Facultatea de Științe Economice din Arad a Universității „Vasile Goldiș" și a fost semnat contractul care constituie cadrul juridic al colaborării în vederea realizării cursului. Cursul masteral care se întinde pe patru semestre este intitulat MANAGEMENT ȘI MARKETING GLOBAL și se realizează prin predarea, timp de un semestru din cele patru, de către cadre didactice din Statele Unite, iar celelalte semestre vor fi conduse de cei mai buni profesori de la Facultatea de Științe Economice a Universității „Vasile Goldiș".

Masteratul în domeniul managementului și marketingului global, în forma prezentată, realizat prin colaborare cu Universitățile Acron și Tiffin din Statele Unite, are aprobarea Ministerului Educației și Cercetării din România, iar absolvenții vor obține, în urma susținerii lucrării de disertație, diploma de master precum și un certificat din partea Universității Tiffin din Statele Unite.

Potrivit înțelegerii cu partea americană, suportul de curs pentru cele predate de profesorii din SUA va fi pus la dispoziția studenților și în limba română.

Noul masterat, care se va realiza la Facultatea de Științe Economice a Universității de Vest „Vasile Goldiș" Arad, oferă viitorilor absolvenți oportunități noi, printre care cunoașterea celor mai avansate realizări și opinii în domeniul Marketingului și Managementului Global, predate de profesori provenind din mediul științific, educațional, economic și social cel mai avansat în domeniu. De asemenea, faptul că doritorii se vor familiariza cu expunerea în limba engleză, cu limbajul specific în limba de cea mai mare circulație mondială, prezintă o importantă oportunitate. Nu în ultimul rând, va constitui o oportunitate pentru masteranzii la această specializare faptul că, pe lângă diploma românească, vor obține un certificat al universității americane, ceea ce constituie un avantaj pe piața muncii din țară și din străinătate.

Decan
Conf. univ. dr. Florin Dumescu

Licența la Facultatea de Medicină, un succes deosebit!

Promoția anului universitar 2004-2005 a înregistrat un succes deosebit la examenul de licență recent încheiat. Astfel, la Facultatea de Medicină Generală promovabilitatea a fost de 100% media generală 9,16, Facultatea Medicină Dentară promovabilitate 100% media generală 9,24, Colegiul de Tehnică Dentară promovabilitate 100% media generală 8,82.

Este de consemnat că în acest an a absolvit prima promoție de Asistente medicale. Cele 67 de absolvente au realizat o promovabilitate de 100% și o medie de 9,01. Apreciem că prin acest succes, facultatea de Medicină își confirmă statutul de excelență, Universitatea de Vest „Vasile Goldiș" fiind atestată pentru conducerea de studii doctorale în domeniu medicină.

MASTERAT ÎN COLABORARE CU UNIVERSITATEA TIFFIN (SUA)
FACULTATEA DE ȘTIINȚE ECONOMICE
FACE ÎNSCRIERI PENTRU MASTERAT specializarea Management și Marketing Global

Cursurile sunt organizate împreună cu unviersitatea Tiffin din Statele Unite ale Americii și se derulează pe parcursul a patru semestre, începând cu semestrul I al anului universitar 2005-2006. Masteratul a fost aprobat de Ministerul Educației și Cercetării din România. Absolvenții masteratului vor obține diploma de master eliberată conform legislației românești și un certificat eliberat de universitățile americane. Cursurile susținute de partea americană vor fi în limba engleză, iar studenții vor primi traducerea în limba română a acestor cursuri.

ÎNSCRIERILE SE FAC LA CENTRUL DE ÎNSCRIERI al Universității de Vest „Vasile Goldiș" din Arad, Bd. Revoluției nr. 94 și LA SEDIUL FACULTĂȚII DE ȘTIINȚE ECONOMICE a Universității de Vest „Vasile Goldiș", Arad, str. Cocorilor 57, tel. 213.066.

(COM.JOB.20935)

Nemulțumiți de prestația sa ca delegat în comisia municipală de fond funciar

Micălăcenii cer schimbarea lui Levente Bogner

(Urmare din pagina 1)

Spre aducere aminte

Într-un articol apărut în paginile ziarului nostru în 8 februarie 2005, cu titlul „Administrația Popa - acuzată că s-a folosit de extrase CF false", Ștefan Boariu, președintele Composesoratului Micălaca Veche susținea atunci (dar și acum) că oameni din Primăria Arad au inventat CF-urile. **„Le-au inventat ei. Extrasele pe care le-au depus nu sunt originale. Ce au depus ei nu sunt acte ale pășunii pentru care ne judecăm. Primăria a comandat un PUZ** (Plan Urbanistic de Zonă - n.n.) **și un PUG** (Plan Urbanistic General - n.n) **pe această pășune. Dacă e făcut un PUG nu poți concesiona terenul. De ce au mai fost comandate PUZ-ul și PUG-ul, care au costat foarte mulți bani? Pozițiile de la 13 la 32 din Cartea Funciară au fost vândute fără ca Primăria să fie proprietar, pentru că ea a fost împroprietărită pe baza unui CF fals. Și, mai mult, cum putea Primăria Arad să vândă terenuri, în februarie 2002, când exista un proces pe rol (Dosarul 2806/R/2002)?!"** - ne spunea, în luna februarie și susține acest lucru și azi, Ștefan Boariu.

Tot la vremea respectivă, Doina Paul - secretarul general al Primăriei Arad - declara, ca răspuns, că **„acuzațiile de falsitate parcă sunt la modă". „Cum poate fi un CF fals? Un CF nu poate fi al Primăriei. În ceea ce privește acuzația, este a unui individ care nu mai știe ce să facă pentru a obține un teren care nu este al său"** - a conchis Doina Paul.

Fiecare om cu opinia lui

Viceprimarul Levente Bognar, pe care l-am găsit în biroul dumnealui și n-a părut prea surprins când a auzit ce solicită micălăcenii și nici de acuzațiile care îi sunt aduse. **„Am fost membru și atunci** (în mandatul trecut - n.n.) **în comisia locală de aplicare a legilor fondului funciar. Acolo am avut destule probleme de dezbătut. Inclusiv cea la care se referă oamenii și de care mă întrebați și dumneavoastră. Dar, din câte știu eu, dumnealor s-au adresat și instanțelor de judecată, care, într-un final, vor da dreptate cui consideră. Vreau însă să subliniez faptul că în comisia locală de aplicare a legilor fondului funciar, și în mandatul trecut și în cel actual, deciziile nu erau luate numai de mine, adică de o singură persoană. Întotdeauna se vota. Și, întotdeauna, atunci când situația o cerea s-a ținut cont și de interesul municipiului. Mai mult, întotdeauna, iar asta v-o spun cu mâna pe inimă, am căutat să fie respectați foștii proprietari. Dar, au existat situații în care nu s-au mai putut dobândi proprietățile. E foarte greu acum să facem ordine în ceea ce privește pământul. În ceea ce privește cererea cetățenilor din Micălaca, aceea ca eu să fiu schimbat din cadrul comisiei locale de aplicare a legilor fondului funciar, vă spun că oricine poate să aibă o părere. Nu este o funcție cu vreun avantaj anume, ci doar cu responsabilități foarte mari. Eu am fost desemnat de către Consiliul Local Municipal să îl reprezint în această comisie. Același lucru l-am făcut și în mandatul trecut. Chiar și în vremurile când eram subprefect m-am ocupat cu legile fondului funciar. Ce să spun? E greu să faci dreptate la toată lumea... "**, ne-a spus viceprimarul Bognar.

Levente Bognar, viceprimarul Aradului

Ștefan Boariu, Președintele Composesoratului Micălaca Veche

***

Ștefan Boariu, președintele composesoratului despre care vorbim, adică Micălaca Veche, este conștient că inițiativa pe care a demarat-o, de a strânge cât mai multe semnături - și nu numai de la cetățeni din Micălaca, dar și de la alții, din alte zone ale municipiului, nemulțumiți bineînțeles - împotriva delegării lui Levente Bognar în comisia locală de fond funciar, nu are prea multe șanse de reușită, în sensul în care viceprimarul să fie înlocuit. **„Doresc însă să tragem un nou semnal de alarmă și să le arătăm unora că nu vrem să renunțăm la lupta noastră pentru a ne recupera proprietățile sau măcar să ne fie recunoscut dreptul asupra terenurilor de acolo, din Micălaca"**, a adăugat micălăceanul Boariu.

Selectate pe web

Deosebit față de insultele adresate, de regulă, autorilor unor articole deranjante, în urma publicării editorialului cu titlul „De la Titu la Arad", pe pagina de Internet a ziarului nostru au apărut și opinii interesante, susținute cu argumente, au fost lansate și întrebări incitante, au fost formulate propuneri interesante pentru noi investigații pe tema stării drumurilor rutiere din județul și municipiul nostru. Păcat că autorii Maria Tereza și Gârboveanu apelează la pseudonime, când ieșirea la rampă cu adevărata identitate ar avea darul să îi onoreze. Redăm în continuare cele două „ecouri" la articolul mai sus menționat, în speranța că de acest subiect suntem interesați cu toții, cei ce participăm la traficul auto local ori național. Mulțumim celor care își exprimă părerile despre articolele inserate în ziarul nostru, asigurându-i, încă o dată, că urmărim cu interes părerile domniilor lor și chiar ținem cont de acestea în programele noastre publicistice.

Operator

Nu „miticii" sunt de vină

Cauza discrepanței relatate trebuie căutată în calitatea activității celor aleși să ne conducă la nivel de județ (inclusiv cei trimiși în parlament) și a celor numiți să conducă unitățile economice din cadrul județului. Aș da numai un exemplu, limitându-mă la domeniul abordat. Sunt convins că multă lume a observat cum repară ai noștri prin plombare sau chiar așternere de asfalt. Nu treubie să fii mare specialist să înțelegi că în timp ce rașchetarea se poate face pe orice vreme: ploioasă sau senină (rașchetarea asfaltului umed chiar recomandându-se, pentru a se evita producerea prafului), turnarea asfaltului trebuie să fie făcută pe suprafețe complet lipsite de apă, la nevoie uscate cu flacăra (există scule și tehnologie pentru această procedură) și amorsate cu substanțe speciale pentru realizarea lipirii. Or, la noi, de multe ori, se procedează exact invers: rașchetarea pe vreme însorită și turnare pe timp ploios, pe suprafețe umede, ceea ce conduce ca la venirea timpului rece, apa rămasă sau care pătrunde sub asfalt să înghețe și să disloce asfaltul turnat care, în loc să reziste câțiva ani, se deteriorează în câteva luni, uneori în câteva săptămâni. Apoi, vedeți de cât timp nu se mai execută lucrări de decolmatare a șanțurilor, pentru evitarea băltirii și pentru aceasta înmuierea și tasarea terasamentelor, respectiv distrugerea carosabilului cu mult înaintea termenelor prevăzute de durata normată. Acestea în ceea ce privește folosirea eficientă a banilor. (Ar merita o anchetă jurnalistică a situațiilor de lucrări plătite, să se vadă lungimile de șanțuri ce figurează decolmatate, dar în realitate sunt înfundate și pline de arboret). În privința procurării, prin buget, a banilor necesari, fără să neg eventuale subiectivisme în repartizare, cred că și aceasta depinde de oamenii noștri, de modul cum știu să fundamenteze necesarul și de perseverența cu care luptă pentru a convinge: în parlament, la guvern, în mass-media, uniți, indiferent de partid politic.

Pentru formatorii de opinie aș spune doar că, pentru țară și deci pentru județul nostru, nu este productivă cultivarea unor idei cum că noi, cei din vest, nu ne putem gospodări pentru că „miticii" ne conduc și, vezi Doamne, ne fură ouăle de sub găina de pe cuibar. Chiar de ar fi așa, noi unde suntem?

Gârboveanu

Ardeleanul cel adevărat

Trecând peste patetismul și văicăreala evidente - vai, cât suntem noi de urgisiți față de barbarii ăia din sud - trebuie să spun, dacă-mi permiteți, bineînțeles, că adevărul, bată-l soarele, se află iar pe la mijloc, pe undeva. Da, așa este, cei pe care moldovenii și muntenii i-au trimis prin parlament, guvern sau pe unde mai vreți, sunt mai buni de gură, în detrimentul nostru. Mai molcomi, nutrind convingerea că dacă dăm mult, trebuie să primim proporțional, reprezentanții noștri în instituțiile statului sunt mai sfioși, mai cu bunsimț, mai docili, mai înțelegători. Dar chiar așa trebuie să fie? Sau trebuie să fie bătăioși, agresivi, până la violență chiar (verbală, nu de altă natură) atunci când e vorba de interesele celor care i-au trimis acolo. Aș vrea să știu câți cunoașteți dintre arădenii trimiși de noi acolo, în parlament, guvern etc., care se comportă așa? Scuze celor pe care aș putea să-i nedreptățesc din necunoaștere.

Domnule Tabuia, pentru dvs. raportarea la nespălații de pe Dâmbovița și împrejurimi a devenit un fetiș. Am citit nenumărate articole ale domniei-voastre, din care răzbat vituperații pe această temă. Ce n-am citit niciodată sunt articole adevărate, reportaje de investigație despre ceea ce se întâmplă în orașul și județul Arad. Haideți să vă dau niște subiecte, poate, cine știe?

Care este bugetul anual al Regiei de Drumuri Municipale pe an și ce se poate face cu el? Cât costă un kilometru de drum în Arad și cât costă unul în Dâmbovița, că tot ați amintit de Titu. Este dl. Parpală, directorul de la Drumuri Municipale, finul d-lui prim-ministru CP Răzgândean, sau nu? A fost dl. Ciorbea un bou, sau nu? De ce s-a asfaltat strada Blanduziei imediat după ce dl. Bognar a devenit subprefect sau viceprimar? De ce se asflatează străzi în Arad înainte să existe utilitățile (apă, canal). Oare asta nu e o formă de irosire a banilor, puțini câți sunt? De ce toate administrațiile municipiului au o fixație pentru Bd. Revoluției, ca și cum orașul s-a contractat (contractat este opusul lui dilatat, în caz că aveți problme de înțelegere) în jurul acestei artere, înghițind bani cu nemiluita?

Ce ziceți, stimate gazetar?

Maria Tereza

La Tămand se înființează

Centrul special pentru persoanele cu handicap psihic sever

Conducerea Direcției de Asistență Socială și Protecția Copilului a avut, ieri, o întrevedere cu președintele Consiliului Județean Arad, **Iosif Matula**, pentru discutatarea posibilităților de deschidere a unui Centru Județean de Îngrijire a persoanelor cu handicap psihic profund.

„Pe raza județului nu avem o astfel de locație, iar persoanele cu handicap psihic sever din Arad - în jur de 30 - sunt internate în alte județe. Două dintre ele neau fost returnate și sunt cazate provizoriu la Mocrea, dar pe o perioadă limitată de timp", a explicat președintele Matula.

La discuții au mai luat parte reprezentanți ai Laboratorului de Sănătate Mintală, Spitalului de la Mocrea, Ghioroc și primarul din Ineu, Nicolae Mehelean, care s-au consultat în vederea găsirii unei locații.

Până la urmă, s-a căzut de acord asupra Spitalului de la Tămand, ce adăpostește acum 83 de persoane, ce vor fi mutate într-o unitate similară de la Petriș. Astfel, clădirea de la Tămand rămâne liberă, urmând să se înființeze un centru pentru persoanele cu handicap psihic sever. În acest sens, există acceptul primăriei din Ineau, iar principala preocupare este reabilitarea drumului, aflat acum într-o stare deplorabilă.

„Evident, CJA urmează să se îngrijească și de acest aspect. Vom căuta fonduri pentru repararea celor șase kilometri de drum. Pe de altă parte, locația este izolată, oamenii din sat nu vor avea contact direct cu bolnavii, cum s-ar fi întâmplat dacă am fi ales ca soluție Unitatea medico-socială de la Ghioroc", a precizat Matula.

Directorul Direcției de Asistență Socială și Protecția Copilului, **Editha Juhasz** a declarat că se va încerca accesarea de fonduri europene pentru sprijinirea persoanelor cu handicap, după primirea ghidului de accesare a creditelor. Despre centrul de la Mocrea, care găzduiește bolnavii mintali, s-a concluzionat că acesta oferă condiții foarte limitate, acolo fiind cazați atât persoane cu venituri suficiente, cât și cei cu probleme sociale. Chiar și așa, Centrul de la Petriș va găzdui, o dată cu punerea în practică a hotărârii de ieri, atât persoane vârstnice, cât și cu deficiențe.

Sorina Ambruș

Aberații în strategia fiscală pe 2006

Impozit și pe moșteniri

În propunerea Ministerului Finanțelor de modificare a Codului Fiscal pentru anul 2006, una din prevederi este impozitarea câștigului obținut de pe urma vânzării caselor și terenurilor moștenite sau obținute prin schimb începând de anul viitor. **În prezent, conform modificărilor aduse în iunie Codului Fiscal, sunt scutite de la impozitare veniturile rezultate din vânzarea construcțiilor și terenurilor primite cu titlu de moștenire, donație sau obținute prin schimb imobiliar.** În rest, impozitul plătit de populație pentru câștigurile aferente vânzărilor de imobile este de 10%, iar de anul viitor cota crește la 16%.

Această măsură cu care vin acum Finanțele - pentru a mai umple din golurile bugetului - este o aberație. Nu este normal și nici corect ca după ce primești ca moștenire un imobil (casă, apartament sau teren) de la o persoană - părinte sau altă rudă - care a asudat ani mulți pentru a-l cumpăra, a plătit statului an de an impozitele aferente, să trebuiască să plătești statului un impozit dacă te hotărăști să-l vinzi.

În momentul de față sunt impozitate vânzările de imobile cumpărate cu mai puțin de trei ani înainte de data înstrăinării, terenurile dobândite după 1 ianuarie 1990. Conform Codului Fiscal, impozitul de 10% este aplicat la diferența favorabilă dintre valoarea de înstrăinare a imobilelor și cea de bază a acestora (calculată în funcție ori de prețul de achiziție, ori de costul construcției realizate de contribuabil, ori de prețul orientativ minim al proprietăților imobiliare la data dobândirii utilizat de Camera Notarilor Publici în circumscripția căreia este situat imobilul).

Gerlinde Knap

Un nou produs de economisire – creditare în domeniul locativ

Deschisă în urmă cu câțiva ani de HVB Bank, pe nișa produselor de economisire-creditare în domeniul locatic, alături de Raiffeisen Banca pentru Locuințe a mai apărut un competitor - BRD Groupe Societe Generale, care a lansat produsul Multiplan. Pe partea de economisire aceasta presupune efectuarea unor depuneri lunare în lei sau euro cu o dobândă de 4% respectiv 3%, urmată după minimum doi ani dar maxim 10 de un credit de consum sau imobiliar sau de amândouă.

Un produs care are la bază aceleași principii - o perioadă de economisire urmată de credit a fost lansat și de HVB Banca pentru Locuințe. Clientul economisește minim 18 luni, după care poate lua un credit cu o dobândă fixă de 6% pe an. Dobânda băncii în perioada de economisire este de 3% pe an, însă statul intervine și el cu o primă care se calculează în funcție de sumele economisite în acel an.

Probabil că după intrarea în vigoare a normelor BNR de creditare care fac dificil accesul la un împrumut pentru locuință, produsele de tip economisire-creditare vor deveni la fel de populare cum sunt în Germania, Ungaria, Cehia sau Croația.

D. Sava

Restricționarea creditelor în valută crește valoarea CEC

Pe lângă rețeaua importantă de oficii, CEC-ul, care până nu demult nu putea să facă plasamente în valută, este singura bancă din sistem care va fi avantajată în urma măsurilor BNR de limitare a creditului în valută. Și aceasta pentru simplul motiv că în timp ce majoritatea băncilor, mizând pe accesul ieftin la resurse în valută de la băncile-mamă, au pus accent pe creditarea în valută, fiind acum în situația de a restrânge creditarea sau chiar de a o bloca, CEC are resurse mari de creștere în această zonă. Ceea ce reprezintă incontestabil un atu în contextul privatizării.

D.S.

Leasing-ul în lei devine tot mai atractiv

Noile norme adoptate de BNR în privința creditelor în valută va duce, inevitabil, la o scumpire a leasing-ului în monedă străină, în timp ce leasing-ul în lei va prinde tot mai bine la români. De altfel, specialiștii consideră că leasing-ul în lei se va ieftini, în perioada următoare și ve deveni un produs tot mai viabil. Pentru acest lucru, însă, va fi nevoie de o scădere a dobânzilor practicate în prezent, undeva la 14-15 la sută pe an, având în vedere faptul că în ultima perioadă au scăzut și dobânzile la bănci. Astfel, dacă banca va acorda sumele necesare unui leasing cu o dobândă de 7-9 la sută, iar firma mai adaugă un procent de 2 la sută, beneficiarul va ajunge să plătească o dobândă undeva la 9-11 la sută, adică mult mai convenabilă decât cele practicate în prezent de societățile de leasing.

Produsele de leasing în lei vor deveni tot mai atractive și pentru companiile românești care doresc să se retehnologizeze, să achiziționeze echipamente, dar care nu vor să apeleze la împrumuturi în valută, atâta timp cât veniturile lor sunt în lei. Reducerea dobânzii la leasing-ul în lei vine, fără îndoială, și în ajutorul acestor companii. În plus, pentru a fi încurajat leasing-ul în moneda națională, firmele se gândesc la o prelungire a perioadei de acordare, de la 3-4 ani cât se practică acum, la 5 ani.

Cosmin Mihuța

DOBÂNZILE BANCARE în vigoare la 21.09.2005

Denumirea băncii	Suma minimă (lei)		Dobânda (% pe an)													
			Persoane fizice							Persoane juridice						
	Persoane fizice	Persoane juridice	la vedere	Pe termen de (luni) 1	2	3	6	9	12	la vedere	Pe termen de (luni) 1	2	3	6	9	12
BCR	-	25.000.000	0.25	7	-	7,1	7,25	8,85	9	0,25	7	-	7,1	7,25	8,85	9
BRD			0.25	6	-	6,25	6,25	6,75	6,5	0,25	6	-	6,25	6,25	6,75	6,5
San Paolo IMI Bank	3.000.000	50.000.000	1	6	6	6,25	6,5	6,5	6	1	6	6	6,25	6,5	6,5	6
B. Transilvania	1.000.000	25.000.000	0,5	6,25	–	6,5	7	7,5	8	0,5	6,25	–	6,5	7	7,5	8
BancPost	3.000.000	100.000.000	0	7	–	7,25	7,5	7,75	8	1	6	–	6	6,5	-	6,5
B. Carpatica	500.000	50.000.000	0,25	7,75	–	8	8,5	8,5	8,75	0,25	7,75	–	8	8,5	8,5	8,75
Alpha Bank	-	-	0,1	6	6	7,25	7,5	7,5	7,5	0,1	5	5	5,5	6,5	6,5	6,5
CREDITCOOP Ag. Arad	1.000.000	2.000.000	0,5	8,5	–	9,5	9,5	10	10	0,5	8,5	–	9,5	9,5	10	10
C. C. Mureșul	300.000	2.000.000	0,5	9	–	10	10	10	10	0,5	9	–	10	10	10	10
C. C. Phoenix	500.000	500.000	0,25	9	–	9	9	–	10	0,25	9	–	9	9	–	10

Pulsul zilei, la FCM UTA

Mare încredere în Bota

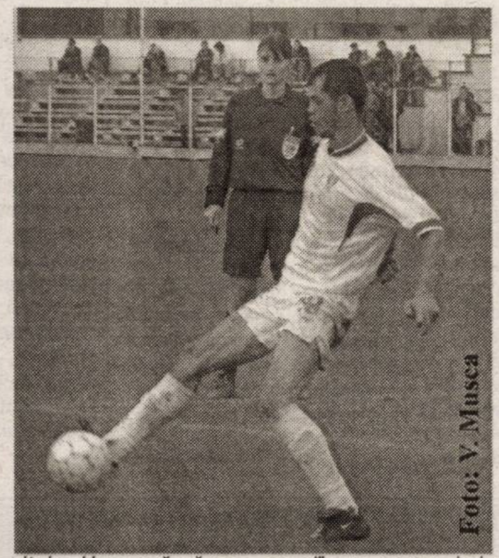

Mijlocașul arădean Călin Bota este un jucător de care UTA are nevoie. Ideea a fost exprimată, nu o dată, de staff-ul tehnic al „Bătrânei Doamne", în cadrul conferințelor de presă. Revenirea lui pe gazon într-un meci oficial, după o accidentare îndelungată, este așteptată cu nerăbdare și interes. Important este că Bota și-a reluat antrenamentele iar recuperarea sa decurge în bune condiții. În paralel, au fost demarate discuțiile pentru prelungirea contractului Bota - UTA, ținând cont de faptul că înțelegerea existentă expiră la începutul anului 2006. „Au avut loc, deja, tratative și vor avea loc altele. Urmează să se mai discute între părți. Sunt foarte încrezător că vom ajunge la un acord" - ne-a spus, ieri, directorul sportiv Dorel Cura.

A. Hărțău

Lista lui Mănăilă

Bota, Turcuș, Demian, Purda, Bier, Aldea. UTA avea o listă lungă de accidentați înaintea ultimei partide cu reșițenii. Cum sâmbăta viitoare, prin retragerea Armăturii Zalău, „alb-roșiii" vor sta, jucând doar pe 1 octombrie, acasă, cu Unirea Dej, se încearcă să se scurteze această listă a indisponibilor în timpul rămas la dispoziție. Cert este că își va face reapariția Szilyer după rundele de suspendare ispășite. De asemenea, Mănăilă va putea conta pe noile achiziții, Cozma și Kelemen, fotbaliști proveniți de la retrasa Armătura.

A. Hărțău

Mâine, meci la Pâncota

Vremea ploioasă și terenul impracticabil au împiedicat desfășurarea partidei de astăzi dintre liderul Diviziei D, Voința Macea și UTA. Chiar dacă disputa de la Macea a căzut, „Bătrâna Doamnă" nu va rămâne fără o verificare, întâlnind mâine, la Pâncota, formația din localitate (ora 11). Ieri, terenul UTA a fost, pe acest fond, ferit de crampoanele jucătorilor. O serie de componenți ai lotului au fost convocați pentru duelul UTA II - Crișul Chișineu Criș, din eșalonul patru. Cum „principalul" F.C.M. UTA, Dan Mănăilă este plecat la București, unde predă un curs la Școala Federală de Antrenori, ședințele de pregătire sunt conduse de „secunzii" Enache și Băban.

A. Hărțău

Albe și negre

Pasul

Una e să debordezi de optimism și cu totul alta să „bați câmpii", doar de dragul de a fi băgat în seamă. De multe ori distanța între cele două ipostaze este de ... un singur pas. Pe care, uneori îl faci deliberat, alteori „purtat de val". În oricare din situații, mai degrabă sau mai târziu, ajungi să regreți pasul făcut.

Dintre oamenii de sport arădeni, mulți au simțit-o pe propria piele. Din păcate, „lecția" suferită de x sau y nu le-a fost învățătură de minte unora, care continuă să se joace cu focul, prin „aruncarea" pe piață a unor declarații cu tentă fantezistă ce se pot oricând întoarce împotriva lor. Cei de la Baschet Club West Petrom se întrec în astfel de declarații. De pildă, după umilințele îndurate în turneul amical de la Mediaș, unde nou-promovata din Oradea ne-a bătut „ca pe covoare", la 25 de puncte diferență, directorul tehnic Emerich Davidhazy se trezește vorbind: „Nu trebuie să ne uităm numai la scor. Noi nu suntem o echipă de turneu, sau, una care să jucăm 2-3 meciuri într-o zi. De acea nu a venit nici Toroman la Mediaș". Fără replică, nu alta, te lasă o astfel de declarație, ce poate fi luată ca „model de profesionalism". În tot acest timp, președinte „petrolist", Dan Gabriel Boric are „viziuni". Cică, această echipă va prinde unul din primele cinci locuri ale viitorului campionat. Asta, chiar dacă - o recunoaște - clubul nu stă pe roze din punct de vedere financiar. Nu mai catalogăm în nici un fel „viziunea" dlui Boric, mai ales că dumnealui, specialist fiind, a mai avut astfel de premoniții ciudate și ... deloc realizate. Așa că, are experiență în acest sens. Mai mult, face și pasul despre care făceam referire în rândurile de mai sus, cu o satisfacție cel puțin stranie...

Daniel Scridon

Fotbal - Cupa României

Șoc: Steaua eliminată de „satelitul" Rapidului !

Dacă marți după-amiază, în uvertura 16-imilor Cupei României la fotbal, la Mediaș, Gaz Metan din localitate și Oțelul Galați au încheiat la egalitate, 0-0 (2-4, după penalty-uri), ieri s-au disputat celelalte jocuri ale acestei faze. Surprizele nu au lipsit, cinci divizionare A spunând adio competiției. Dar, iată rezultatele consemnate:

FCM Reșița - Rapid 0-1
Calatis Mangalia - Pandurii Tg. Jiu - 0-2
Gloria Buzău - Farul Constanța 1-2
CS Otopeni - Poli Timișoara 2-5
CFR Timișoara - FC Național 1-3
Rapid II - Steaua 0-0 (8-7, 11 m)
Dunărea Galați - Dinamo 0-1
Unirea Dej - Poli Iași 0-2
FC Bihor - Jiul Petroșani 0-2
FCM Târgoviște - FC Argeș 2-2 (3-2, prelungiri)
Petrolul Ploiești - Gloria Bistrița 1-1 (2-1, prelungiri)
Cetatea Suceava - Sportul Studențesc 2-1
Gloria Bistrița II - FC Vaslui 1-1 (1-2, prelungiri)
FC Brașov - FCM Bacău 1-1 (4-6, 11 m)
Univ. Craiova - CFR Cluj 1-0.

D. Scridon

După mai bine de un deceniu

Avem un nou campion național la culturism

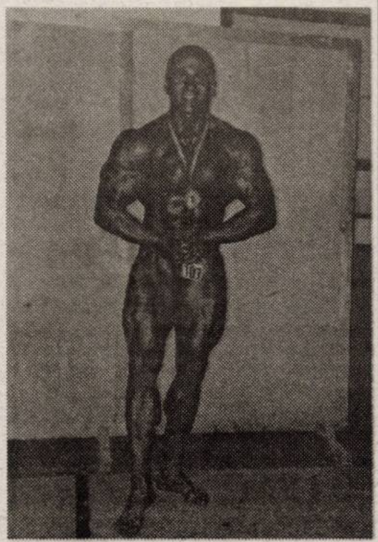

Plasat în umbra unor discipline sportive cu mai mare priză la public, culturismul arădean a obținut un succes remarcabil. Astfel, la Campionatul Național de Culturism, Fitness și Bodyfitness de la Bistrița, Lucian Pantea - legitimat la CS Astra, a cucerit titlul de campion național la culturism, după ce a surclasat alți 11 sportivi. Arădeanul a concurat la cea mai disputată categorie, 95 de kilograme. În palmaresul său figurează încă un titlu de campion național, dar la juniori (1999) și unul de vicecampion (2000). După veteranul Eugen Kantor, el este unul dintre puținii care au cucerit acest titlu.

Antrenorul secției Culturism, Mihai Dehelean, a primit și el din partea președintelui Federației Europene de Culturism și Fitness, Rafael Santonya, o diplomă de merit.

D. Sava

Restanță în „D"

Ieri după-amiază, la Curtici, într-un meci restanță din etapa a VII-a a Diviziei D, la fotbal, UTA II, întărită cu opt jucători de la prima echipă, a remizat cu Crișul Chișineu Criș, scor 1-1. Golurile, unei partide conduse bine de arbitrul Dan Țâșcă, au fost înscrise de: Neamț, respectiv Moca.

D. S.

C. E. volei feminin

În Croația se află în plină desfășurare turneul final al Campionatului European de volei feminin, unde reprezentativa tricoloră alternează evoluțiile bune, cu cele mai puțin reușite. După un start excelent, victorie, 3-1, în fața echipei gazdă, fetele noastre au pierdut, 1-3, cu Azerbaidjan și 2-3, cu Serbia-Muntenegru.

Ieri, în penultimul meci din faza grupelor, România - Polonia 0-3.

D. S.

Derby-uri arădene în Divizia C

Mâine, de la ora 17.00, se dispută încă o etapă, a patra, în Divizia C. În această rundă au loc două derby-uri arădene, ACU - CS Ineu și Victoria Nădlac - Gloria. Cealaltă formație arădeană, UAV Romtelecom evoluează acasă, contra celor de la CS Deva. Așadar, meciuri interesante și chiar importante, din care scapă cine poate.

Victoria Nădlac - Gloria

Cu siguranță, Mihai Petcuț dorește să-și ia revanșa în fața nădlăcanilor, nu o dată fiind „faultat" de aceștia, ultima dată acum două campionate, când s-a jucat cu promovarea pe masă, iar Kukucska et comp. au reușit să câștige și - implicit - să meargă în „C". Dar, cel mai mult presează locul în clasament, doar un punct din trei etape fiind prea puțin pentru Gloria. În schimb, vameșii nu mai sunt cu „cuțitul la os", mai ales după victoria de la Deva. Iată ce ne-au declarat tehnicienii celor două echipe:

Dan Cuedan: „Nu este un mare meci, ci doar unul de campionat, important ca și celelalte. Tratăm partida cu mare atenție și respect, deoarece ne dorim cu ardoare punctele puse în joc. Avem nevoie de cât mai multe puncte, căci campionatul este deosebit de dificil. Sper să avem și acel dram de noroc necesar într-un meci de fotbal, pentru a ne apropia victoria. Nu avem suspendați, nici accidentați, lotul fiind subțire numeric, dar avem șansa să deținem în lot jucători polivalenți, care se descurcă aproape pe orice post".

Mihai Petcuț: „Pentru noi și acest meci este la fel de vital ca și celelalte trei care au trecut. Victoria ne este mult mai necesară nouă decât celor din Nădlac, deoarece avem doar un punct din nouă posibile. Degeaba am jucat bine, dacă nu am și câștigat până acum. Sper să o putem face de această dată, dar să știți că nu va fi nici o răzbunare pentru meciurile din sezoanele trecute. Eu am destule probleme de lot, pe lângă cei cinci juniori plecați la loturile naționale un al șaselea este suspendat, Alex. Vlad, așa că nici nu știu ce juniori să mai bag în teren".

ACU - CS Ineu

Fără doar și poate acest joc va trezi destule ambiții și orgolii, la fel ca și la Nădlac. Nu de alta, dar lupta între ACU și Ineu a fost și mai dură, atâta timp cât ea s-a dus în Divizia B și C, nu în județ. Nu mai sunt vremurile de altădată, dar e limpede că se va juca fără menajamente, gazdele dorind să scape de pasivul din clasament, iar oaspeții să uite înfrângerea din etapa trecută, în fața celor de la UMT. Antrenorii celor două formații au spus:

Doi antrenori tineri, Mircea Aslău și Petre Bunaciu, în criză de puncte, se întâlnesc mâine în „Banu Mărăcine"

Foto: V. Musca

Mircea Aslău: „Va fi un meci de luptă, ca și toate de până acum. Și Ineu vine după un început destul de slab, așa că ne va fi foarte, foarte greu. Pe de altă parte, cu o victorie am anula penalizarea de opt puncte, ceea ce înseamnă că începem un nou campionat. Ar fi o luptă nebună după puncte, am începe un război pentru supraviețuire cu celelalte 6-7 echipe din subsol. O izbândă ar fi ceva deosebit și pentru conducători, care chiar merită o asemenea recompensă, căci sunt niște oameni de cuvânt și tot ce s-a promis până acum s-a dat, lucru care nu s-a mai întâmplat la noi de mult timp. În plus, urmează patru partide extraordinare, trei în deplasare și unul acasă, cu UMT, deci vom avea viață grea și în continuare".

Petre Bunaciu: „Venim după o înfrângere nemeritată, așa că nu putem considera acest joc decât unul important. Din păcate, accidentarea lui Pășcălău cântărește foarte mult la echipa noastră, portarul Huțu fiind un debutant în Divizia C, lucru care se vede. Îmi doresc să-și revină până la vineri, căci e greu acest meci cu ACU. Jucăm bine, dar facem gafe copilărești, ceea ce nu-i posibil la un asemenea nivel. Pe noi ne costă acest lucru, avem nevoie de puncte, dar le ratăm cu seninătate. E o chestie de psihic, băieții sunt talentați, dar sper să ne revenim cât mai curând, poate chiar cu prilejul partidei contra celor de la ACU. Nu mă interesează ce a fost înainte, nu vreau să fiu implicat în nici un scandal, nu mă interesează așa ceva, mai degrabă preferam o înțelegere între toate echipele arădene, ba chiar și o colaborare cu UTA, prin care tinerii jucători să fie trimiși să evolueze în Divizia C".

UAV Romtelecom - CS Deva

Pentru „telefoniști" urmează un nou examen, deoarece nici un meci nu este ușor, iar punctele sunt foarte importante. Președintele Marinca zice că echipa și-a revenit, nu mai sunt probleme, dar asta trebuie să demonstreze trupa lui Radu George în teren. Va fi un meci destul de dificil, deoarece nici Deva nu stă pe „roze", așa că ne așteptăm la orice, însă cel mai bine ar cădea o victorie a arădenilor.

Leo Sfâra

FUNDAȚIA ROMÂNO-GERMANĂ - CENTRUL DE PREGĂTIRE ȘI PERFECȚIONARE PROFESIONALĂ
LANSEAZĂ UN SET DE CURSURI SCURTE CU TEME ATRACTIVE

Specialiștii vă ajută:
1. SĂ PREGĂTIȚI O MASĂ FESTIVĂ pentru diferite ocazii (1 zi)
2. SĂ FOLOSIȚI MAȘINA DE CUSUT PENTRU NECESITĂȚI CASNICE (reparații, confecționt perdele și lenjerie pat, confecționat o fustă) (2 zile)
3. SĂ FOLOSIȚI MAȘINI ELECTRICE portative (2 zile)
4. SĂ VĂ MONTAȚI SINGURI PARCHETUL LAMINAT (2 zile)
5. SĂ VĂ REPARAȚI SINGURI OBIECTELE DIN LEMN (mobilier, uși, ferestre) (2 zile)
6. SĂ FOLOSIȚI RAPID CALCULATORUL (Word) (1 zi)
7. SĂ ACCESAȚI INTERNETUL (navigare, mail) (1 zi)

CURSURILE SE VOR DESFĂȘURA la sfârșit de săptămână sau după masă, în funcție de disponibilitatea doritorilor.

FIECARE PARTICIPANT VA PRIMI suport de curs și materiale didactice.

(c.1005/2005)

PRIMELE CURSURI AU PREȚURI PROMOȚIONALE INFORMAȚII: VLADIMIRESCU, STR. GĂRII NR. 59, TEL.: 0257/51.49.31; 514.934.

Inspectoratul Școlar al Județului Arad

SOLICITĂ OFERTE DE PREȚURI

cu sediul în Arad, Bd. Decebal nr. 32 cod fiscal 386.1838 cont 24570270 deschis la Trezoreria Arad

în vederea achiziționării de materiale consumabile în cadrul programului Phare RO 0104.02/283/07.03.20.

Ofertele se trimit la I.Ș.J. Arad prin fax la numărul 0257/214.746 sau se depun direct la secretariatul instituției, până vineri, 23 septembrie, orele 10 a. m.

Inspector Școlar General - prof. Marius Göndör

TAKATA

TAKATA PETRI ROMANIA S.R.L., companie de top în industria automotive, importantă investiție în România, cu peste 3.000 angajați, situată în municipiul Arad, angajează:

MUNCITORI PENTRU SECȚIILE SPUMĂTORIE, TURNĂTORIE, CUSUT VOLANE

Caută persoane comunicative, disciplinate, orientate spre o carieră de succes, care să îndeplinească următoarele cerințe:

- Seriozitate, îndemânare, meticulozitate, respect pentru ordine și curățenie;
- Disponibilitate de lucru în schimburi;
- Acuitate vizuală bună
- Domiciliul stabil în județul Arad.

Oferim:
- Pachet salarial foarte motivant, bazat pe competență și evoluția profesională;
- Condiții de muncă la standarde occidentale.
- Posibilități de training și dezvoltare a carierei într-o echipă tânără și dinamică.
- Transportul asigurat din oraș și din județ (Lipova, Păuliș, Zimand, Macea, Curtici, Pecica, Neudorf, Horia).

Persoanele care corespund cerințelor de mai sus și sunt interesate să se alăture echipei noastre, sunt invitate la sediul firmei TAKATA (Parcul Industrial Vest – ieșirea către Nădlac, strada III nr. 9) unde vor completa o cerere de angajare sau să trimită un CV prin fax la numărul 203 841, specificând expres postul pentru care candidează.

Numai persoanele selectate vor fi contactate.

Vă mulțumim și vă așteptam!

(C.A.1367/2005)

Casa de Cultură a Municipiului

Curs de calculator

ANUNȚĂ ÎNSCRIERI LA CURSUL:

„INTERNETUL DE LA A LA Z".

Cursul cuprinde: Crearea Paginilor WEB: webdesign, web hosting, forum, promovare
NAVIGARE INTERNET: motoare de căutare, poștă electronică, siguranță pe net.

Cursanții trebuie să aibă cunoștințe minime de utilizare a computerului.
Înscrierile se fac zilnic la sediul instituției din str. Gh. Lazăr nr. 1.

RELAȚII SUPLIMENTARE LA TELEFON 211.918.

(6789432)

TAKATA

TAKATA PETRI ROMANIA S.R.L., companie de top în industria automotive, importantă investiție în România, cu peste 3.000 angajați, situată în municipiul Arad, angajează:

INGINER CALITATE

Căutăm persoane comunicative și creative, orientate spre o carieră de succes, care să îndeplinească următoarele cerințe:

- Studii universitare tehnice (inginer mecanic);
- Experiență în domeniul relațiilor cu clienții și planificarea calității în domeniul industriei automotive;
- Cunoștințe QS 9000/ISO TS 16949, AQP, FMEA, SPC;
- Experiența ca auditor intern ISO 9001 sau ISO TS 16949 constituie avantaj;
- Operare PC – pachetul MS Office;
- Cunoașterea la nivel avansat a limbii engleze și franceze/germană;
- Capacitatea de a munci în echipă, abilități de comunicare;
- Domiciliul stabil în Arad.

Oferim:
- Pachet salarial foarte motivant, bazat pe competență și evoluția profesională;
- Condiții de muncă la standarde occidentale.
- Posibilități de training și dezvoltare a carierei într-o echipă tânără și dinamică.

Persoanele care corespund cerințelor de mai sus și sunt interesate să se alăture echipei noastre, sunt rugate să trimită CV însoțit de o fotografie și scrisoare de intenție pe adresa resurse.umane@eu.takata.com, specificând postul pentru care candidează.

Candidaturile se primesc până în data de 30.09.2005

Persoanele selectate vor fi contactate.

Vă mulțumim și vă așteptam!

(C.A.1367/2005)

S.C. Gastro Tur SRL

autorizată conform O. G. 129/2000

Organizează CURSURI de calificare în meseriile:
- **Bucătar - 5 luni**
- **Ospătar - 5 luni**

Diplomele sunt avizate de către M. E. C. și M. M. S. S. F.

ANGAJEAZĂ Bucătar cu experiență pentru activitatea de catering.

Informații tel. 212.339.

(COM./09.2005)

S.C. Construcții Rutiere S.A.

ARAD, STR. DIGULUI NR. 1

VINDE LA LICITAȚIE PUBLICĂ VINERI, 23.09.2005, ORA 10,00, URMĂTOARELE MIJLOACE FIXE:
- autobasculante 16 to
- cilindri compactori
- ifron
- tractor
- autoturism Dacia 1310
- finisor Wogelle
- cisternă 6000 l

LICITAȚIA SE VA REPETA ÎN FIECARE ZI DE VINERI.
Informații la telefon: 0257-259.621; 0726-746.779. (com./09.2005)

Primăria comunei Șiria

ORGANIZEAZĂ

ÎN DATA DE 29.09.2005, ORA 10,00
CONCURS în vederea ocupării postului de
- **PAZNIC pășune**
- **ȘOFER mașină PSI**
- **REFERENT cultural.**

Detalii se pot obține la telefon 531.101.

(com. 5998/2005)

S.A. Combinatul Agro-Industrial Curtici

beneficiară a investiției „Instalație de incinerare a deșeurilor organice" **anunță publicul interesat asupra organizării ședinței de dezbatere publică la punctul de lucru, Ferma de creștere a porcilor din localitatea Macea FN**, în data de 07.11.2005, la ora 16,00, în cadrul procedurii de emitere a Acordului de mediu.

Raportul la studiul de evaluare a impactului asupra mediului poate fi consultat zilnic până la data de mai sus, la sediul Agenției de Protecție a Mediului Arad, Bd. Dragalina nr. 16, între orele 9,00-12,00.

Director general - Dr. ing. Dimitrie Muscă (6789434)

GRUPUL ȘCOLAR DE ARTE ȘI MESERII „Spiru Haret" al Cooperației Meșteșugărești Arad

FACE ÎNSCRIERI PE LOCURILE RĂMASE LIBERE:

LA ÎNVĂȚĂMÂNTUL PROFESIONAL:
- **nivel I SAM** - clasa a IX-a (pentru absolvenți de 8 clase cu sau fără teste naționale) la următoarele meserii: **frizer, coafor, manichiurist, pedichiurist; ospătar (chelner) vânzător în unități de alimentație; bucătar; mecanic auto.**

LA ÎNVĂȚĂMÂNTUL POSTLICEAL:
- **școală postliceală** - (pentru absolvenții de liceu cu sau fără diplomă de bacalaureat), la următoarele specializări: ***cosmetică; coafor stilist.***

FORMARE PROFESIONALĂ PENTRU ADULȚI (CURSURI DE CALIFICARE DE SCURTĂ DURATĂ):
- **cu începere de la 1 octombrie 2005 la următoarele meserii: - coafor, manichiurist- pedichiurist, ospătar, bucătar, mecanic auto, electrician auto, vânzători produse nealimentare.**

Înscrierile se fac zilnic la sediul școlii din str. Emil Gârleanu nr. 1, Arad. Informații suplimentare la telefon 280.967. (6789402)

safilar

brand building & distribution

Compania SAFILAR SA, cu sediul central în Arad, având peste 10 ani de experiența reprezinta în România cele mai mari companii din lume în domeniul produselor de larg consum. Compania promovează renumitele branduri: **Ambi Pur, Douwe Egberts, Pickwick, Kiwi Pratico, Taboo, Frisbi.**

ANGAJEAZĂ

ASISTENT MARKETING (cod MK)

CERINȚE:
- Experiență în vânzări sau publicitate
- Abilități de comunicare scrisă și orală
- Excelente cunoștințe de limba engleză
- Bune cunoștințe de operare și utilizare PC (MS Office)
- Studii superioare sau student în an terminal

RESPONSABILITĂȚI:
- coordonarea cercetărilor de marketing
- implementarea politicilor de preț și distribuție
- monitorizarea bugetelor de marketing și a promoțiilor

Persoanele interesate vor transmite **CV detaliat** specificând codul din anunț, cel târziu până la 26 septembrie 2005 pe adresa **jobs@swot.ro** sau la fax: 0257-289.313. Numai persoanele selectate pentru interviu vor fi contactate.

(COM./09.2005)

SPAȚII FRIGORIFICE

societate comercială

închiriază *spații frigorifice noi și birouri.*

tel. 0722.301.812.

(6789425)

ascent

BUSINESS DEVELOPMENT

Representing an important client, is looking for candidates for the following positions, capable of fulfilling the requirements:

Maintenance Engineers
- electro-mechanic engineering graduates
- minimum 3 years experience
- mechanical & electrical skills
- hydraulical, pneumatical and maintenance planning

Spare Parts Controllers/ Technicians
- very good computer skills
- stock management

Mechanics
- minimum 5 years experience in industry
- used to working on shifts
- making the preventive and curative maintenance of production equipments

Electricians
- minimum 5 years experience
- used to working on shifts
- making the preventive and curative maintenance of production equipments

Technicians
- experience
- used to working on shifts

All interviews will be held in English. Send your CV to: G. Cosbuc 12a, Arad or fax: 0357-405486 or at: jobs.arad@ascentgroup.ro

(6789433)

ANIVERSĂRI

Sănătate, fericire, dragoste, multă iubire, mult noroc și mulți, mulți bani și un sincer
LA MULȚI ANI,
pentru

MIHUȚA ALEXANDRU
din Arad. Cu drag, ANI. (31988)

VÂNZĂRI APARTAMENTE O CAMERĂ

Vând apartament una cameră, et. II, zona Gării, 25.000 Euro. Telefon 0766.722.173. (30555)
Vând apartament 1 cameră, bucătărie, WC, central, et. 2, preț 25.000 Eu. Telefon 282382, 0723.990.470. (30572)
Vând garsonieră cf. 1, pe str. Poetului. Telefon 0744.683.164. (30959)
Vând garsonieră, confort I, Vlaicu, amenajată, mobilată, (frigider, aragaz), et. I, 20.500 Euro. Telefon 0743.798.287. (31253)
Vând garsonieră, et. 4/4, mobilată, zona Miorița. Telefon 259090; 0722.349.092. (31237)
Vând urgent garsonieră confort 2, 6 Vânători, superamenajată, preț 13.500 EU negociabil. Telefon 0740.508.574, 0741.192.793. (31267)
Vând garsoniere la UTA, amenajate și mobilate, la cheie, preț 12.500 Euro. Telefon 0744.841.105. (31312)
Vând apartament 1 cameră, Vlaicu, et. 3, 20.000 Eu. Telefon 514699, 0744.934.117. (31484)
Vând garsonieră cf. 1, baie, bucătărie, zona Polivalentă. Telefon 0744.645.899. (31530)
Vând apartament 1 cameră + dependințe, nou superamenajat, str. Egalității nr. 21, Grădiște, 17.500 Eu. Telefon 0722.344.705. (31428)
Vând garsonieră Romanilor, zona blocurilor Patria, et. 1. Informații telefon 287299 după ora 19 sau 0744.511.026. (30953)
Vând urgent apartament 1 cameră, bucătărie, hol, baie, decomandat, et. 2, Confecții, ocupabil imediat, 14.800 Eu. Telefon 0746.149.546. (30901)
Vând apartament 1 cameră, superamenajată, utilat complet, ocupabil imediat, zona Miorița, etaj I, preț la vedere. Informații telefon 0745.614.312; 0257-317941, după ora 18. (Ag. Gurahonț)
Vând garsonieră confort I, parter, zona Confecții, preț 16.000 EU. Telefon 0257-534787. (31924)
Vând apartament 1 cameră parter (Piața Catedralei), 48 mp posibil garaj, preț la vedere. Telefon 0722.381.750. (32007)
Vând apartament 1 cameră, bucătărie, debara, la casă, preț negociabil. Informații 0740.362.492. (32036)
Vând garsonieră, confort II, garaj, parchet, gresie, faianță, cadă, bl.711, et. II, ap. 25, 18.000 Euro. Telefon 0727.714.995. (32012)

VÂNZĂRI APARTAMENTE DOUĂ CAMERE

Ocazie! Vând apartament 2 camere, Micălaca, str. Batiștei, bl. 568, parter înalt, 27.500 Eu. Telefon 0722.344.705. (31428)
Vând apartament 2 camere, Micălaca, str. Mioriței, et. II, 30.500 Euro. Telefon 0744.849.390. (31253)
Vând apartament 2 camere, Romanilor, et. II, 28.500 Euro. Telefon 0723.199.579. (31253)
Vând 2 apartament cu 2 camere, et. II, amenajat ultramodern, confort I, Vlaicu, preț 32.500 Euro, negociabil. Telefon 259090; 0722.349.092. (31237)
Vând (schimb) apartament 2 camere zona Miorița, cu apartament 3-4 camere. Telefon 368519 după ora 16; 0744.540.808. (31270)
Vând apartament 2 camere confort 2, Vlaicu, Fortuna, etaj 3, liber, 21.000 EU. Telefon 279718, 0744.542.931. (31276)
Vând apartament 2 camere, Vlaicu, bl. Z.3, et. 4/4. Telefon 0741.642.693. (31343)
Vând apartament 2 camere, decomandat, îmbunătățit, Vlaicu, zona Y, 36.000 Eu, negociabil. Telefon 0722.367.219, 243738. (31420)
Vând urgent apartament 2 camere, cf. 1, parter, Micălaca-Orizont, modificări interioare, termopan, zidărie sticlă, laminat, uși interioare MDF, amenajat de lux, preț 33.800 Eu, negociabil. Telefon 0722.272.959. (31435)
Ocazie! Vând apartament 2 camere, semidecomandat, Micălaca, recent renovat, cu termotecă, geamuri termopan, ușă blindată și inclusiv mobilat, et. 2, preț 35.000 Eu, negociabil. Telefon 0744.438.415. (31405, 31406)
Vând apartament 2 camere, bucătărie, baie, amenajat modern, s-77 mp, pe Mărășești, preț 46.000 Euro, negociabil. Telefon 259090; 0722.349.092. (31317)
Vând apartament bun privatizare, front stradal, zona Podgoria-Gară, cumpărat Legea 112, 2 camere, 40 mp, preț 22.000 Eu, negociabil. Telefon 0722.353.495. (31872)
Vând apartament 2 camere zona Fortuna, preț 21.500 EU. Telefon 0743.434.799. (Ag. UTA, 1292)
Vând apartament 2 camere Alfa, parter, contorizat, amenajat, interfon, 33.500 EU. Telefon 0722.465.708. (31919)
Vând apartament 2 camere mari, WC comun, loc garaj, cu Legea 112, urgent, plecare din țară definitiv, str. Mărășești, nr. 42, ap. 6. Telefon 218763, 0741.015.972. (31892)
Vând apartament 2 camere semidecomandat, etaj 2/4, Micălaca, zona 500, preț 33.000 EU. Telefon 0741.051.659. (31938)

Vând apartament 2 camere Banu Mărăcine, etaj I, super. Telefon 255180. (31950)

Vând apartament 2 camere decomandate, confort I, etaj 5/10, zona Podgoria-Arad. Telefon 232912. (31996)

Vând apartament ultracentral în casă (în curte fără acces auto), 2 camere, bucătărie, baie, cămară, 2 boxe, fără îmbunătățiri, suprafața 76 mp, fără lege. Telefon 0745.315.895. (31997)

Vând apartament la casă 2 camere, zonă centrală, 22.500 EU. Telefon 0742.456.026. (31998)
Vând apartament 2 camere, et. II, decomandat, (ne)mobilat, zona a-I-a, UTA, precum și 6 locuri de veci Eternitatea. Telefon 0357-419009. (1303, UTA)

VÂNZĂRI APARTAMENTE TREI CAMERE

Vând apartament 3 camere, et. 3/4, zona Vlaicu, str. Fluturilor, bl. 12, parchet, gresie, faianță, boxă, contorizat apă + căldură + interfon, 27.000 Euro, negociabil (fără ipotecar). Telefon 289030, 0724.983.915. (30719)

Vând apartament 3 camere str. T. Vladimirescu, 52.000 EU sau schimb cu casă central. Telefon 234490. (30614)
Vând apartament 3 camere decomandat, 2 balcoane, unul la bucătărie, confort I, zona Vlaicu. Informații telefon 242582, 0357-407337, 0766.530.551. (Ag. UTA, 1274)
Vând apartament 3 camere, confort II, parter, Vlaicu, s-61 mp, ocupabil imediat, accept credit ipotecar, preț 30.000 Euro, negociabil. Telefon 259090; 0722.349.092. (31237)
Vând apartament 3 camere, Micălaca bl. 530, sc. A, gresie, faianță, contorizat. Telefon 0723.785.902. (1282, UTA)
Vând apartament 3 camere, confort I, decomandat, contorizat total, Vlaicu, bl. X34/1, et. III, 32.000 Euro, negociabil. Telefon 0722.579.862. (31341)
Vând apartament 3 camere, Lipova, ultracentral, decomandat, rigips, tavane false cu spoturi, faianță, gresie, parchet, uși, geamuri noi, ne(mobilat), încălzire proprie, negociabil la vedere, cu (fără) utilități, garaj. Telefon 0722.367.219. (31420)
Vând apartament 3 camere Alfa, etaj I, amenajat. Telefon 0741.409.511. (31977)
Vând apartament 3 camere, decomandat, zona Miorița, semimobilat, 2 băi, balcon închis, parchet, gresie, faianță, cablu TV, telefon, interfon, preț 39.500 Euro, negociabil. Telefon 260642; 0746.199.169; 0746.199.263. (32018)

VÂNZĂRI APARTAMENTE PATRU CAMERE

Ocazie! Vând apartament 4 camere, decomandate, etaj 4, bloc cărămidă, 111 mp, balcon 10 m, boxă, zona Podgoria, 37.000 EU. Telefon 279718, 0744.542.931. (31276)
Vând apartament 4 camere decomandate, 116 mp, etaj I, zona 700, 2 balcoane închise cu 2 holuri (lambriuri), 2 băi, contorizat, împreună cu garaj, 45.000 EU. Telefon 0724.521.600. (31139)
Vând apartament 4 camere, gresie, faianță, termotecă, 34.000 EU negociabil. Telefon 244257. (31989)

VÂNZĂRI CASE

Vând casă modestă cu teren de 800 mp, str. Lipovei, nr. 30, preț 75.000 EU. Telefon 0721.471.246. (30998)
Vând casă str. Blanduziei colț cu str. Kogălniceanu, 135 mp, bună pentru privatizare, preț 48.000 EU. Telefon 0723.779.355. (30998)
Vând casă în Curtici, toate utilitățile. Telefon 0740.183.918, preț 65.000 EU. (31158)

Important

La solicitarea celor interesați publicăm și fotografiile (alb-negru) aferente anunțurilor de vânzări case, mașini sau apartamente.

Vând apartament 3 camere, garaj la demisol, boxă, Poetului bl: A26. Telefon 347965. (31472)

Vând apartament 3 camere, Vlaicu. Telefon 0357-405599. (31515)
Vând apartament 3 camere, zona UTA. Telefon 0788.309.236. (30500)
Vând apartament 3 camere, et. 3, Miorița sau schimb cu 4 camere. Telefon 218253. (31061)
Vând apartament 3 camere, et. II, zona Miorița, contorizat, parchetat, 40.500 Eu, negociabil, vedere pe 2 părți. Telefon 262466. (30262)
Vând apartament 3 camere Banc Post și apartament 5 camere, ultracentral, încălzire proprie, 250 mp. Telefon 281124, 0720.223.279. (31881)
Vând apartament 3 camere, decomandat, etaj intermediar, zona Gării. Telefon 0257-235203, 0722.360.561. (31922)
Vând apartament 3 camere zona 300, 95 mp, etaj 3/4, 2 băi, 2 balcoane, vedere pe 3 părți + garaj, 46.000 EU negociabil. Telefon 0720.159.551. (31890)
Vând apartament 3 camere zona III. Telefon 0741.051.659. (31938)
Vând (schimb) apartament 3 camere cu sau fără garaj, Micălaca zona 700. Telefon 0747.808.071 sau 263925 după ora 19. (31948)

Vând casă în Sântana, str. Aurel Vlaicu, nr. 28. Informații telefon 463446. (Ag. Sântana, 273)
Vând urgent casă Aradul Nou, toate utilitățile st 1440 mp. Telefon 256128, 0745.239.523. (31230)
Vând casă 3 camere, dependințe, Grădiște, str. Orient nr. 1, preț 43.000 Eu. Telefon 0740.202.490. (30980)
Vând casă 4 camere, baie, bucătărie, P+M, total 720 mp, construit 200 mp, fs 16 ml, Micălaca, 95.000 EU negociabil. Telefon 272226, 0745.135.555. (30764)

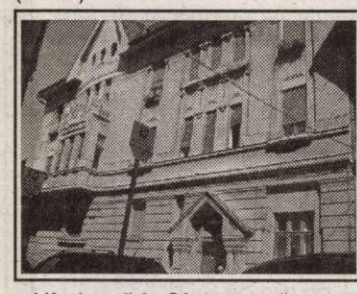

Vând imobil ultracentral, demisol, parter, 2 etaje, 8 apartamente cu termoficare oraș (gazul la poartă), str. V. Alecsandri, nr. 6, Arad. Informații telefon 0722.332.030. (30444)

Vând casă în Sântana, apă, gaz, central. Telefon 0257-463252, 0741.507.616. (30702)
Vând casă, Calea Radnei, ideal privatizare, preț 60.000 Euro, negociabil. Telefon 259090; 0722.349.092. (31237)
Vând casă de vacanță, în Podgorie, zonă deosebită, 9.000 Eu. Telefon 0744.789.751. (30950)
Vând apartament 3 camere, la casă, central, + grădină și terasă (300mp) + demisol de 200 mp, sub casă, pretabil vad bun comercial, 59.500 Euro, negociabil. Telefon 272226; 0745.135.555. (31280)
Vând casă în Vladimirescu 3 camere, bucătărie, coridor, loc de baie, suprafață totală 1.100 mp, front stradal 45 ml. Telefon 0747.513.448; 251392. (31314)
Vând central, casă deosebită, accept credit ipotecar. Telefon 256279; 0727.767.510; 0743.108.066. (31374)
Vând casă solidă Pârneava, 1200 mp, 5 camere, 2 bucătării, 2 băi, toate utilitățile. Telefon 0724.333.223. (30592)
Vând urgent casă în Pâncota. Telefon 466100. (Pâncota, 254)
Vând casă Lipova, fără grădină, 3 camere, baie, bucătărie, garaj în curte. Telefon 562914. (Lipova, 325)
Vând casă, grădină, suprafața total 1.440 mp, Sânicolaul Mic, negociabil. Telefon 0742.371.265. (31510)
Vând casă Pârneava, 3 camere + anexă, toate utilitățile. Telefon 0357-412588, 0726.350.199. (31531)
Vând casă, ultracentral, 777 mp teren, posibilitate gaz, 210.000 Euro.Telefon 213192; 0722.257.409. (31261)
Vând vilă, Grădiște, ultramodernă, automatizări, termopan, 195.000 Euro. Telefon 213192; 0722.257.409. (31261)
Vând CASĂ cu grădină și LOC de CASĂ în suprafață de 1439 mp, ambele în orașul INEU. Telefon 0745.377.674. (30342)
Vând casă, Sâmpetru German nr. 56. Informații nr. 336. Telefon 0257-439155. (30494)

Vând vilă, zona Intim, 350 mp suprafața construită, 236.500 EU negociabil. Telefon 0740.171.366. (30209)

Vând casă mare cu grădină, localitatea Moroda, nr. 422. Informații 214681; 0722.491.967. (30709)
Vând, în Ineu, casă cu anexe și teren, str. Gh. Doja nr. 52; casă + teren, str. Republicii nr. 62. Telefon 0723.718.163. (31878)
Vând casă Chișineu Criș, str. Plevna nr. 16. Telefon 0726.576.062. (Criș, 468)
Vând casă 6 camere, baie + anexe, grădină, Nădlac, preț 27.000 Eu. Telefon 0257-245006, 0723.857.347. (31882)
Vând casă Zădăreni 1.600 mp, 4 camere, bucătărie, 2 băi, preț 125.000 Eu. Teefon 0745.600.595. (31896)
Vând casă proprietate, central, nelocuibilă, 170 mp, 28.000 Eu. Telefon 0721.696.548, 0721.219.621. (31900)
De vânzare, în localitatea Măderat, casă mare, dependințe, anexe, curte și grădină (1.400 mp). Telefon 0257-263063 (orele 17-20); 0723.593.642. (31877)
Vând casă în Șiria, 22.000 EU negociabil. Telefon 0741.250.912. (31899)
Vând urgent casă 3 camere, recent renovată, suprafața 460 mp, Sânicolau Mic, preț 47.500 EU negociabil. Telefon 0726.158.466. (31454)

EMIGRARE CANADA
Québec
Tel: 214 678
(c.1011/2005)

Vând (schimb) casă Curtici 3 camere, anexe, toate utilitățile, zonă centrală, suprafața totală 1360 mp, preț negociabil. Telefon 464160. (31517)
Vând casă cu grădină gaz, 6 Vânători. Telefon 255625, 0744.555.486. (31926)
Ocazie! Vând casă modernă, piscină, gazon, 2 garaje, alarmă, mobilată, toate utilitățile, la cheie, zonă neinundabilă, str. Iosif Nădejde, nr. 3, Bujac. Telefon 0745.104.215. (31938)
Vând casă P+M Aradul Nou, 210 mp utili, construcție 2003-2004, 3 dormitoare, 3 băi, bucătărie, sufragerie, zona de zi, birou, arhitectură și finisaje moderne, curte, garaj, preț la vedere. Telefon 0745.947.771. (31938)
Vând (închiriez) casă str. A. Șaguna, posibilități multiple pentru orice activități, 3 camere, bucătărie, baie, pivniță, pod mansardabil, singur în curte, 3 garaje, zonă excelentă. Telefon 0740.270.795, 0740.530.106. (31946)
Vând casă în Târnova, grădină mare. Telefon 370058. (31956)
Vând urgent casă 3 camere + anexă, suprafața 600 mp, str. Porumbacului, preț 49.000 EU. Telefon 256145, 0726.257.931. (31973)
Vând casă în Zimand Cuz, la șoseaua principală. Informații la telefon 0744.908.217. (32008)
Vând casă, zona Boul Roșu, 4 camere, 2 băi, cămară alimente, bucătărie, gaz, apă, satelit, 80% renovat recent, curte betonată, merită văzută, 2 în curte. Telefon 0721.084.534; 0257-348432. (32043)
Vând urgent casă, Chișineu Criș, str. Plevna 12A. Telefon 0722.571.342. (472, Criș)
Vând vilă veche și construcții în spatele gării Aradul Nou, 6.750 mp, front stradal mare, 60 Euro/mp construit. Telefon 0723.969.103; 0720.405.121. (32060)

VÂNZĂRI SPAȚII

Vând COMPLEX de BIROURI ultracentral, s.t-1804 mp, sc-1.000 mp, f.s. 50/36 ml, posibil alte destinații. Telefon 259090; 0722.349.092. (31237)

Vând HALĂ METALICĂ în suprafață de 450 mp, pe rampă CFR (cu acces auto) în Arad, pe Calea 6 Vânători. Informații telefon 0722.249.470. (30182)

Vând SPAȚIU COMERCIAL, central, demisol, 70 mp. Telefon 0257-257969, 0722.875.134. (31897)

VÂNZĂRI TERENURI

Vând 10.446 mp teren intravilan, Aradul Nou, 60 ml. front stradal, trifazic, apă, gaz. Telefon 0723.029.551. (31324)
Vând teren intravilan localitatea Sânleani, suprafața 830 mp, preț 28.000 EU. Telefon 0721.471.246. (30998)

(Continuare în pagina 13)

Program ADEVĂRUL Cotidian independent Arad

MICA PUBLICITATE tel. 210.775 luni-vineri 8⁰⁰- 19⁰⁰ sâmbătă închis duminică 9⁰⁰- 12⁰⁰

ANUNȚURILE DE DECES SE PUBLICĂ GRATUIT.

MARE PUBLICITATE tel/fax 280.904 luni-vineri 8⁰⁰- 19⁰⁰ sâmbătă închis duminică 9⁰⁰- 12⁰⁰

(Urmare din pagina 12)

Vând teren intravilan 800 mp Micălaca, str. Podgorie, preț 70 EU/mp. Telefon 0721.471.246. (30998)

Vând loc casă 700 mp, str. Filotei, nr. 8, Cartier Silvaș, 15.000 EU. Telefon 0741.968.780. (31143)

Vând teren construcție casă, Aradul Nou, suprafața 375 mp. Telefon 0722.226.403. (31104)

Vând terenuri intravilane pentru construcții în Micălaca, Vladimirescu, Mândruloc, suprafețe diferite, 500-3.200 mp, utilități, preț între 8-30 Euro/mp. Telefon 259090; 0722.349.092. (31237)

Vând pământ 3,14 ha tarlaua 119, Romgera Sântana, 1700 Euro/ha. Telefon 253470. (30880)

Vând 3,5 ha teren arabil în Asociația Scânteia. Telefon 0722.417.397. (31286)

Vând urgent 10 ha pădure cu CF, zona Radna. Telefon 0744.775.846. (31356)

Vând loc de casă comuna Sânleani, suprafața 1.080 mp, preț negociabil. Telefon 0740.187.108.(31399)

Vând teren intravilan, 1.500 mp, 27 Eu/ mp, lângă Protecția Plantelor. Telefon 0722.295.928. (31469)

Vând teren intravilan în Gai, 4.006 mp, utilități, 2 fronturi stradale. Telefon 0745.634.885, 0766.673.531. (31519)

Vând 3 ha vis-a-vis de Expo Arad, 26 Euro/mp, f.s.58 ml. Telefon 253364; 0722.257.409. (31261)

Vând urgent teren în Pârneava 1200 mp, 45 Euro/mp. Telefon 0724.333.223. (30354)

Vând teren 1.500 mp, Tabacovici, 100 Eu/ mp. Telefon 0720.085.231. (31885)

Vând grădină în Miniș. Telefon 461246. (31904)

Vând loc casă pe Valea Mureșului, 2500 mp, zonă deal, 2.000 EU fix. Telefon 0720.159.551. (31890)

Vând teren ultracentral 253 mp + CF urbanism P+2+M, preț 37.500 EU negociabil. Telefon 0741.051.659. (31938)

Vând 2 terenuri pentru construcții cabane, în stațiunea montană Arieșeni, jud. Alba, toate facilitățile, pârtie ski, telescaun, 180 km de Arad, preț 25 EU/mp, negociabil. Telefon 0742.489.914. (31955)

Vând teren intravilan Mândruloc 1450 mp, fs 14 ml, apă, gaz. Telefon 216180. (31962)

Vând sau dau în chirie 10 ha teren în Sânicolau Mic. Telefon 288286. (31976)

Vând loc de casă în Vladimirescu. 1.000 mp. Telefon 514858. (31985)

VÂNZĂRI AUTO-MOTO

Vând VW Polo, an 1995, 69.500 km, 5 uși, stare excelentă, numeroase dotări, negociabil, 5.800 Eu. Telefon 0723.887.168. (31351)

Vând BMW 320 Diesel, an 2000, înmatriculat AR, impecabil, 10.200 Eu. Telefon 0722.344.705. (31428)

Vând Dacia Berlină, injecție + gaz, an 2000, preț 2.550 Eu negociabil. Telefon 0740.776.151. (30555)

Vând Iveco Turbo Daly 59-12, frigorific, an 1992, 6 tone, 8750 Euro. Telefon 0722.577.061. (30911)

Vând Dacia 1300 CIV, numere noi, 600 EU. Telefon 0723.045.296. (31113)

Vând Dacia 1310, an 1988, numere noi, bună, 850 EU. Telefon 0727.203.605. (31113)

Vând Opel Corsa 2001 4 uși, aer condiționat, electrice, 59.000 km; Opel Asdtra Kombi Diesel 2000 cmc DTI an fabricație 2003. Telefon 0744.552.140. (31153)

Vând buldozer șenilar cu lamă S 650; tractor românesc cu încărcător și cupă 33 cp; tractor 550 și un Fiat de 45 CP nefolosite în țară, aduse din import. Telefon 0744.552.140. (31156)

Vând Ford Mondeo 2,0 TDCI, an 2001, recent adus, impecabil, 8.990 Eu. Telefon 0744.635.418. (31006)

Vând combină recoltat porumb știuleți, tractor MF 120 CP, RENAULT 55 CP cu cupă, FORD 45 CP, INTERNAȚIONAL 45 CP, greble fân, prese balotat, semănători grâu, pluguri 2-3-4 brăzdare reversibile, cositori, tocători, disc și altele. Telefon 0741.660.896; 0742.693.369. (31244)

Vând (schimb) Audi 80 motorină motor rodaj, consum 4% verificare, asigurare + rovignetă an '80 (cu altă mașină Dacia + diferență), preț 1.500 EU. Telefon 0744.180.689. (31271)

Vând Dacia 1310, an fabricație 1982, preț negociabil 500 Eu. Telefon 282983. (31418)

Vând urgent Dacia 5 viteze, gri, din 1996, preț 1.450 Eu. Telefon 0745.925.658. (31475)

Vând VW Passat 1994 TDi, 90 CP, combi, verde, clima, etc; Dacia 1985, VT 2007, 500 Eu. Telefon 0722.295.928. (31469)

Vând Opel Kadett, '88, 1,6 Deisel, alarmă-central, tip Cielo, 2.650 Eu. Telefon 0744.929.380. (31496)

Vând talon ARO 243. Telefon 352895. (31491)

Vând Audi A4, model 2002, motor 1,9 TDi, 131 CP, preț 13.600 Eu, negociabil. Telefon 0722.315.202. (31487)

Vând remorcă 300 kg, stare excepțională, 400 Eu. Telefon 0744.154.137. (31528)

Ocazie! Vând Volkswagen Passat 1.9 TDi, fabricație 1997, extrase: climatronic, închidere centralizată, oglinzi electrice, ABS, preț 7.700 Eu, negociabil. Telefon 0745.138.132. (31527)

Vând Peugeot 605, 1,9 TD, full option, an 1990, preț 4.300 Eu, negociabil. Telefon 0741.134.719, 0744.487.001. (31509)

Vând Dacia Berlină, gaz + benzină, an 2000, preț 2.650 negociabil. Telefon 0788.626.016. (31503)

ADANTINO SRL vinde: ATV-uri, MOTOCICLETE, SCUTERE, ACCESORII. Telefon 0257-218214, 0742.766.922. (29683)

Vând urgent Daewoo Cielo Corean, 1995, alb, stare perfectă, 3650 Euro, negociabil. Telefon 277321; 0741.143.876. (31275)

Vând Matiz 2003, argintiu, aer condiționat, 41.000 km, garanție. Telefon 0721.808.189; 0744.427.876. (31291)

Vând urgent Mercedes C180, albastru metal, climă, ABS, servo, trapă, jenți aluminiu, geamuri electrice, an 1995. Telefon 0744.775.846. (31356)

Vând Opel Astra 2.0D, an 2004, full extra, 33.000 km. Vând BMW 520D, an 2000, 127.000 km, full extra, preț 12.800 Eu. Telefon 0740.187.108. (31400)

Vând TAF în stare bună de funcționare, șasiu TAF, buldozer S1801, ARO 243, ARO 320, Mitsubishi L300. Telefon 0744.647.774. (31419)

Vând Ford Scorpio american, an 1998, impecabil, 80.000 km, climă, jenți, încălzire scaune, persoană fizică. Telefon 0722.367.219. (31420)

Vând tractor 650 CIV, remorcă, plug, disc, tocătoare. Telefon 0745.610.929. (31459)

Vând Golf IV, 2002, dotări multiple, impecabil. Telefon 0747.056.235. (31442)

Vând Dacia Nova, an fabricație 2000, stare foarte bună. Telefon 0723.466.934. (31465)

Vând Chevrolet Kalos 2004, garanție 2 ani, 19.000 km, full extrase, 8.350 Eu. Telefon 0722.645.129. (31436)

Vând Citroen Xsara Picasso 2001, full casco, 2000 HDI, 106.000 km, 9.200 Eu, full. Telefon 0722.645.129. (31436)

Vând Opel Vectra B. Informații la telefon 0723.311.077. (31502)

Vând Dacia 1310/87, stare bună, totul la zi. Telefon 0726.192.974. (31537)

Vând ARO 243D cu remorcă și Dacia avariată, 1997. Telefon 0740.839.583. (31385)

Vând Dacia Solenza Diesel, 35.000 km. Telefon 0723.283.402. (31225)

Vând VW Transporter, 2002, climă sau schimb cu teren intravilan Arad și împrejurimi ori intravilan Dezna, Rănuișa, Moneasa. Telefon 0722.548.006, 0745.368.815. (30517)

Vând motocicletă Yamaha Virago XY 535, 34 CP, an 1993, stare ireproșabilă, 8350 km, neînmatriculată. Telefon 0720.594.784. (31198)

Vând Volkswagen Golf 4 Edition, full chipat, culoare roșie, an 2001, stare impecabilă, circulat afara țării. Telefon 0744.697.635. (31879)

Vând tractor L445. Telefon 0741.248.274. (Lipova, 342)

Vând Scooter Aprilia Leonardo, an 2000, înmatriculat, stare excepțională. Telefon 0788.351.136. (31880)

Vând motor, pompă injecție, cutie, reductor grup pentru ARO. Telefon 461246. (31904)

Vând Dacia Breack an '87, trapă, 900 EU. Telefon 0742.902.683. (30636)

Vând Dacia 1310 Diesel, 1990, VT. Telefon 0744.555.228; 0726.925.345. (Ag. Criș, 470)

Vând Dacia 1300 înmatriculat, an 1976. Telefon 0743.629.850. (31476)

Vând Audi A4 Avant, 2001, 1.9 TDi, 90 CP, climatronic, 4 airbag-uri, etc, 10.300 Eu, negociabil. Telefon 0744.556.563. (31473)

Vând motor Renault 1,4 cmc, montare transversală. Telefon 0745.526.497. (31953)

Vând Ford Transit 1991, avariat, cu acte. Telefon 0744.617.657. (31961)

Vând tractor, plug și disc, localitatea Berechiu, nr. 413. Telefon 230507. (31983)

Vând Ford Granada an 1982 cu motor + cutie Mercedes stare optică și funcționare excepțională, preț 2.000 EU negociabil. Informații telefon 0723.597.155. (32001)

Vând camionetă ARO cu motor Brașov. Telefon 283141, 0746.991.094. (32004)

Vând Audi A4, fabricat 2002, toate extrasele, preț 14.700 Euro. Telefon 0744.797.824; 274533. (32038)

Vând Matiz. Informații telefon 0722.249.545. (1311, UTA)

Vând Dacia 1300, CIV, numere noi, 600 Euro. Telefon 0723.045.296. (32024)

Vând tractor U-650, plug PP3, toate stare bună funcționare. Telefon 0745.156.356. (473, Criș)

VÂNZĂRI ELECTRO

Vând chitară electronică nouă, televizor Akai diagonala 72 cm, jocuri PS 2 originale. Telefon 0723.029.551. (31323)

Vindem CASE MARCAT, CÂNTARE, I. L. CARAGIALE nr. 22. Telefon 272727; 282829; 0745.520.497. (29457)

Vând CASE MARCAT FISCALE, CÂNTARE ELECTRONICE, str. STÂNJENEL 6. Telefon 279702; 0745.395.107; 0722.707.432; 0788.737.342. (29031)

Vindem CASE MARCAT FISCALE, CONSUMABILE, CÂNTARE ELECTRONICE, str. VICENȚIU BABEȘ nr. 22A. Telefon 211211, 0742.352.277; 0788.352.277. (29714)

Vindem: COMBINE FRIGORIFICE, CONGELATOARE, LĂZI, TELEVIZOARE, MAȘINI DE SPĂLAT AUTOMATE, VITRINE FRIGORIFICE, ANVELOPE. Asigurăm transport. Calea Radnei 151. Telefon 369090, 0743.662.845. (26910)

Vând CÂNTARE ELECTRONICE și MECANICE, CASE de MARCAT. Telefon 281020. (28298)

Numai pe Calea Radnei 225, Arad, RATE FĂRĂ DOBÂNDĂ, FĂRĂ AVANS, reduceri la plata cash. Vindem MAȘINI SPĂLAT, FRIGORIFICE, TV COLOR, ARAGAZE. Telefon 259339, 0744.706.321, Lipova - 563027. (30091)

Vând TELEVIZOARE aproape noi, diagonale 35-70 cm, Calea Radnei 234. Telefon 0357-413213. (31289)

Vând CUPTOR ELECTRIC 6 mp, pentru PATISERIE. Telefon 0746.055.285. (30792)

Vând la cele mai mici prețuri TELEVIZOARE COLOR 100 Hr, mașini de spălat. Telefon 251392. (31313)

Vând mașină automată spălat, stare foarte bună. Telefon 0740.752.924, 0740.200.835. (31389)

Vând TV plasmă LCD Sharp, 70 cm, nou, 48 mil lei. Telefon 0722.645.129. (31436)

VÂNZĂRI DIVERSE

Vând curcani peste 3 kg. Telefon 0744.767.326, 276205. (31508)

Vând NISIP, BALAST, SORTURI, transport la domiciliul clientului. Telefon 214415; 0745.003.018. (29684)

Vând PLASĂ GARD, 33.000 lei/kg; RABITZ, 47.500 lei/kg; CUIE, 26.000 lei/kg; SÂRMĂ, TABLĂ, ELECTROZI, COTURI și BURLANE etc. Str. Vrabiei 4, telefon 289997; www.garduri.ro (29536, 31970)

Vând BOLȚARI TERMOIZOLANȚI beton și zgură cărămidă, omologați, diferite dimensiuni și STÂLPI ORNAMENTALI 0,80 cm, la cele mai mici prețuri. Telefon 283683, 0722.621.600, 0722.870.752. (18907)

Vând NISIP, BALAST, SORT, la domiciliul clientului. Telefon 255672; 0744.987.273. (29409)

Vând LEMNE FOC, NISIP, BALAST, SORTURI, la domiciliul clientului. Telefon 214415; 0745.003.019. (29684)

Vând disc 4.2 în V, pentru tractor mare. Telefon 0744.633.584; 0257/536388. (29721)

Vând NISIP, BALAST, la domiciliu, preferabil 3 mc. Telefon 0741.679.475. (30388)

Vând NISIP, BALAST, SORTURI, la domiciliul clientului. Telefon 0745.272.375. (30470)

Vând NISIP, BALAST, la domiciliu, preferabil 3 mc. Telefon 0740.120.697. (30573)

Vând birou nou pentru calculator; birou puțin folosit; corpuri de bucătărie; dulap haine și una bibliotecă. Telefon 0744.552.140. (31156)

Vând LEMNE FOC tăiate și crăpate, 700.000 lei/mc. Telefon 278583, 0746.601.292. (31128)

Vând garaj auto, Vlaicu, Piața Fortuna, 1800 EU. Telefon 0741.968.780. (31143)

Vând garaj autorizat Micălaca-Orizont, preț negociabil. Telefon 0723.213.287, 0723.547.531. (31151)

Vând NISIP, BALASTRU, PIATRĂ cu autobasculantă 16 tone. Cele mai mici prețuri. Telefon 0723.547.364. (31184)

Vând COLȚARE, CANAPELE, FOTOLII, noi. Telefon 286069. (30549)

Vând grâu. Informații telefon 380071. (31286)

Vând BALAST, NISIP, ȘORT, la domiciliul clientului, Raba 16 tone. Telefon 0741.219.050. (31266)

Vând mobilă stil vechi, stare perfectă, preț negociabil. Telefon 0257-276286. (31302)

Vând canapea extensibilă cu 2 fotolii, dulap cu vitrină, servantă cu 3 uși și 5 corpuri de bucătărie, stare perfectă. Telefon 0745.261.530. (31308)

Vând PAVAJ, BORDURI, RIGOLE, calitate deosebită, Calea Zimandul Nou (incinta CAP Grădiște). Telefon 0741.044.599; 0724.391.074. (31366)

Vând RULORI LEMN, OBLOANE mobile lemn, rulouri plastic, plata rate, păsări, animale, cereale, preț înțelegere. Telefon 0722.287.596. (31262)

Vând LEMNE FOC esență tare, 700.000 lei/mc. Telefon 278436; 0740.774.642. (31375)

Vând bus Iveco 3510 cu locuri, înmatriculat Austria, instant nemțesc, pentru baie, pe gaz. Telefon 0724.373.950. (31395)

VÂND STRUȚI, posibilitate vânzare ouă, 15 Eu/bucată. Telefon 0744.798.000. (31417)

Vând casă, frigider, congelator, ladă frig, vitrină frig, insulă frig, garanție. Telefon 210613. (31478)

Ocazie! Vând urgent 2.500 BOLȚARI, dimensiuni 30x-25x20, PREȚ PROMOȚIONAL 12.000 lei/ buc, negociabil. Telefon 0745.880.647. (31501)

Vând 2 televizoare, bicicletă, CD recorder, video, imprimantă, masă reglabilă, birou, microunde, saltea pentru masaj. Telefon 279582. (31504)

Vând garaj, str. Banu Mărăcine, 2.300 Eu, negociabil. Telefon 0744.784.910. (31543)

Vând mobilă de orice fel, preț avantajos, stare bună. Telefon 0741.560.617. (31376)

Vând NISIP, BALAST, ȘORT, domiciliul clientului, preț negociabil. Telefon 0744.853.044. (30484)

Vând convenabil BOLȚARI TERMOIZOLANȚI, diferite dimensiuni, calitate superioară. Telefon 0744.507.339, 275551. (20330)

Vând Opel Zafira, 2001, 130.000 km, țiglă din demolări, mașină de cusut Singer. Telefon 348737. (31063)

Vând BALAST, PIATRĂ cu autobasculantă de 16 to. Telefon 0741.500.053. (29261)

Vând 22 oi tinere turcane. Telefon 377545 sau 0742.983.729. (Ag. Sântana, 275)

Vând OȚEL BETON 14.500 kg, CIMENT 155.000 sac, ȚIGLĂ 15.500 lei, BLOCURI CERAMICE 2.300.000 mc. Telefon 0788.633.779, 0788.574.543. (31874)

Vând garaj demontabil fără loc. Telefon 0727.329.545. (31909)

(Continuare în pagina 14)

(Urmare din pagina 13)

Vând mobilă Lengyel și mașină de cusut Singer. Telefon 0257-235203, 0722.360.561. (31922)

CONFECȚII de CALITATE - MĂRIMI MARI, la magazinul „BEL-AMI", Bălcescu 9. (31921)

Vând covor persan lână, legat de mână, diferite obiecte de uz casnic. Sunați 283836. (31373)

Vând mobilă bucătărie, chiuvetă inox, mască chiuvetă, colțar cameră, uși interioare furniruite, ușă de parchet capitonată, de intrare. Telefon 243551. (31431)

Vând armăsar 2 ani - 600 kg șarg, coamă galbenă. Telefon 0746.351.515. (31930)

Vând NISIP, BALAST, ȘORT, la domiciliu. Telefon 214535, 0742.749.698. (31927)

Vând electropalan cu cărucior și electrocompresoare. Telefon 0744.836.326. (Ag. Ineu)

Vând sufragerie curbată Lengyel, 2 vitrine, covoare. Telefon 284574, 0723.916.909. (31957)

Vând un cal cu mânz, vaci cu lapte, viței. Telefon 0724.006.648. (31974)

Vând dormitor sculptat manual, an fabricație 1910; candelabre și alte piese de mobilier. Telefon 0257-255585 după ora 19. (31982)

Vând PUI CARNE 600 gr, PUICUȚE ROSSO. Telefon 219283, 0744.666.938. (31987)

Vând BALAST, NISIP, PIATRĂ. Cele mai mici prețuri. Telefon 0723.829.446. (31993)

Vând disc mare și mic, noi. Telefon 0741.103.510. (31991)

Vând BOLȚARI executați, vibropresați, 300x250x200, 16.300, mc 1.100.000. Telefon 0257-281197, 0788.578.017. (32007)

Vând mobilă sufragerie (bufet) cu placă marmură din secolul 19. Telefon 277983. (1309, UTA)

Vând un tăuraș 200 kg, 2 juninci 1 an și 3 luni, rasa Bălțată Românească. Informații telefon 0257-271871 seara; 0722.417.438. (32013)

Vând plug de țeavă 3 capuri, preț negociabil. Telefon 357960; 0745.496.812. (471, Criș.)

Vând Experă, LT28, neînmatriculate, cazane încălzire centrală pe combustibil lichid și solid, geamuri termopan și uși. Telefon 0741.988.566; 0257-512717. (32055)

Ocazie! Vând garnitură piele lux, nouă, bufantă, culoare brown imperial (canapea fixă 3 locuri + fotoliu longabil), import Germania, cu numai 1.150 Euro similar magazin 1.650 Euro. Telefon 0723.969.103; 0720.405.121. (32060)

CUMPĂRĂRI TERENURI, IMOBILIARE

Cumpăr imobil Arad, „banii jos", nu prețuri exagerate. Telefon 0720.830.966. (31428)

Persoană fizică, cumpăr garsonieră, apartament 1 cameră, apartament 2 camere, exclus intermediari și zona Confecții-Alfa. Telefon 0741.998.172. (31024)

Cumpăr teren arabil între Arad și Șofronea. Telefon 0724.373.950. (21242)

Cumpăr apartament 2-3 camere, et. I-II zona 300, vedere spre Mureș. Telefon 259090; 0722.349.092. (31237)

Cumpăr urgent SPAȚIU COMERCIAL, pe B-dul Revoluției, liber sau cu chiriași. Plătesc bine. Telefon 0726.233.686. (31364)

Cumpăr teren agricol în zonele: Zimandul Nou, Sântana în asociațiile: Scânteia, Utviniș, Romgera. Telefon 0744.424.713, 0744.905.202. (31463)

CUMPĂRĂRI AUTO

Cumpăr Dacie, CIV, numere noi, plata pe loc. Telefon 0723.045.296. (31299)

CUMPĂRĂRI DIVERSE

Cumpăr pene vechi și noi preț foarte bun. Telefon 0741.689.068. (31305)

Cumpăr pene vechi și noi, la preț foarte convenabil. Telefon 0745.983.893. (31306)

Cumpăr discuri muzică clasică jazz, rock. Telefon 0256-450093, 0720.587.415 (după ora 18). (31328)

Cumpăr pene gâscă, vechi și noi. Telefon 210480, 0742.299.805. (31513)

Cumpăr cuptor pizza, malaxor aluat, lămpi biliard. Telefon 0744.320.321. (31552)

Cumpăr aragaz stare bună, aproximativ 1.000.000; butelii 600.000. Telefon 277282. (30713)

Cumpăr calorifere, preț 30.000 lei/elementul. Telefon 0741.134.368. (31978)

LOCURI DE MUNCĂ

CARMANGERIE angajează TRANȘATOR și MEZELAR. Informații telefon 288199. (32042)

SC MILLEFIORI SRL Arad, Calea Zimandului, nr. 26, angajează INGINERI. CV la fax 278404, 216694. (30986)

Angajăm TÂMPLARI CALIFICAȚI, PROIECTANT, NORMATOR. Telefon 213443. (31195)

STAȚIE REEȘAPAT ANVELOPE angajează DIRECTOR VÂNZĂRI + MUNCITORI. Telefon 0744.677.642, 0257-278790. (30983)

SC PANPRO SRL angajează BRUTARI-PATISERI cu sau fără experiență în vederea calificării la locul de muncă. Telefon 211210. (30958)

SC TEXTILE MEDICALE SRL, str. Cocorilor, nr. 24/A, (Orologerie), angajează CONFECȚIONERE mașini simple. Telefon 272100; 274200. (30903)

EUROJOB, B-dul G-ral V. Milea, nr. 19, telefon 228090, angajează EXPERT CONTABIL, INGINER AGRONOM, OSPĂTARE, BUCĂTAR, PIZZAIOL - ITALIA, TÂMPLARI PAL/LEMN, ȘOFER, VÂNZĂTOARE TEXTILE, tineri colaborare - GHID (limbi străine), GARDIENI PAZĂ. (29696)

C.P.I. SECURITY angajează PERSONAL de PAZĂ bărbați și femei. Informații telefon 0746.349.275. (31295)

SC KLAUS UNION ROMÂNIA SRL angajează STRUNGARI. Telefon 0727.068.225; 278844. (31322)

SC SORALI SRL angajează PERSONAL CURĂȚENIE (femei și bărbați), pentru METRO. Telefon 231563, 0723.367.603. (31381)

Angajăm VÂNZĂTOR piese auto, MANIPULANT piese auto, ȘOFERI TAXI. Telefon 227056, 275650. (UTA, 1288)

SOCIETATE COMERCIALĂ angajează PERSOANĂ EVIDENȚĂ CONTABILITATE PRIMARĂ. Telefon 0257-276808, CP.111, OP.9. (31430)

FIRMĂ TAPIȚERIE angajez TAPIȚERI, salar funcție de realizări. Telefon 349155. (31493)

SC selecționează, în vederea angajării la noul MAGAZIN „METRO", PERSONAL pentru SUPRAVEGHERE și PAZĂ. Condiții: bărbați și femei, vârsta 20-40 ani, studii medii, domiciliul în Arad. Telefon 0721.798.647. (31526)

Agenția de pariuri sportive ASTRA BETTINGS angajează CASIERĂ. Telefon 273753. (31532)

SC SATURN PRODIMPEX SRL angajează BRUTAR cu experiență. Telefon 0257-218816. (31535)

Angajez EDUCATOARE. Informații telefon 0726.680.226, 273031. (31538)

SC AMARAD SA angajează PROIECTANT INSTALAȚII GAZE NATURALE, vechime în activitate minim un an. C.V. și relații, Birou Resurse Umane, la telefon 0257-289850. (31546)

FIRMĂ NAȚIONALĂ producătoare de produse alimentare angajează: AGENȚI VÂNZĂRI, ȘOFERI DISTRIBUȚIE MARFĂ. Cerințe: studii medii-permis conducere pentru agenți cat. B, pentru distribuție cat B+C. Se oferă: pachet salarial atractiv, mașină serviciu. Telefon 0741.249.025, 275989. (31412)

SOCIETATE COMERCIALĂ angajează TÂMPLARI, MUNCITORI NECALIFICAȚI și MAISTRU pentru tâmplărie. Informații telefon 250853. (31329)

Angajez TÂMPLARI cu experiență în lemn masiv. Telefon 0722.300.549. (31224)

Firmă particulară CONSTRUCȚII, angajez ZIDARI, MUNCITORI NECALIFICAȚI. Telefon 0257-251311, 0788.302.675. (29870)

Angajez BARMANI(E), OSPĂTARI(E). Urgent. Informații telefon 0722.734.481. (31272)

Angajez VÂNZĂTORI stradali legume-fructe și BARMANI(E). Salarii motivante. Telefon 0723.600.451, 272270. (31272)

MEDIC DE FAMILIE angajează ASISTENTĂ MEDICALĂ. Telefon 0745.520.488. (31844)

Angajăm OPERATOR CALCULATOR, INSTRUCTOR școală șoferi, VOPSITOR AUTO, TINICHIGIU AUTO, SPĂLĂTOR AUTO. Telefon 227056, 275650. (UTA, 1295)

RESTAURANTUL OLYMPIA din Nădab, angajează OSPĂTARE, FEMEIE DE SERVICIU. Telefon 0788.652.789. (UTA, 1296)

Angajăm ZIDARI, ZUGRAVI, RIGIPSARI, NECALIFICAȚI. Telefon 280632, Ștefan Cicio Pop nr. 5. (31894)

Angajez VÂNZĂTOARE cu experiență în alimentația publică. Telefon 0721.366.856. (31870)

Angajăm, cu contract de muncă, PERSONAL pentru CURĂȚENIE SEDIU FIRMĂ. Condiții: seriozitate, aspect îngrijit. Telefon 0722.352.083. (f. 3712276)

Angajăm BODY-GUARD pentru Casino. Condiții: alură atletică, vorbitor limba maghiară. Telefon 0721.541.741. (31533)

SC TECNICAL SRL angajează SECRETARĂ. Cerințe: limba italiană, cunoștințe minime de operare PC și contabilitate primară. Așteptăm CV telefon/fax, 278611. (31500)

Firmă PRODUCĂTOARE și DISTRIBUITOARE PRODUSE ALIMENTARE, angajează pentru Filiala Arad, AGENT COMERCIAL. Condiții minime: minim studii medii, permis de conducere cat. B, domiciliul stabil în orașul Arad. Se oferă pachet salarial motivant, CV-urile se trimit la fax 0257-214554 până la 30.09.2005. (31495)

Firmă profesionistă de CLEANING (curățenie) angajează PERSONAL NECALIFICAT (femei, bărbați), pentru activitatea de curățenie în birouri, vestiare, hale de producție. Pentru informații sunați la telefon 0722.650.505 zilnic între orele 10-17 și 234747 între orele 18-20. (31887)

SOCIETATE TÂMPLĂRIE PVC angajează OPERATOR PC (ofertant/ă). Telefon fax 270775. (31931)

SOCIETATE COMERCIALĂ cu activitate productivă, angajează MUNCITORI în vederea calificării la locul de muncă. Informații la telefon 216966. (31935)

SOCIETATE COMERCIALĂ cu activitate productivă, angajează OPERATOR CALCULATOR. Persoanele interesate pot trimite CV pe e-mail la adresa: www.kantex@arad.ro (31935)

SC DELICATESE angajează ȘOFER DISTRIBUȚIE mărfuri alimentare. Telefon 0726.227.377. (31949)

Angajăm ȘOFERI, str. Emil Gârleanu, nr. 20. Telefon 0746.758.861. (31979)

SC angajează ZIDARI, DULGHERI, MUNCITORI necalificați, Romanilor 26. Telefon 0788.721.939, 0257-214561. (31958)

Angajez PATISER cu experiență și VÂNZĂTOARE, absolventă 2005. Telefon 279195, 0745.263.231. (31961)

Oferim LOCURI DE MUNCĂ în domeniul FINANCIAR-ECONOMIC. Telefon 0740.891.480. (31536)

Angajăm ȘOFER categ. B, C, E, pentru depozit materiale construcții. Telefon 256189. (31965)

Caut TRANSLATOARE limba magiară, ofer 100 USD pe săptămână. Informații telefon 0742.525.919. (31975)

SC TEXCARGO SRL angajează MUNCITOARE calificate și necalificate. Informații suplimentare la sediul firmei din incinta ARCONSERV, (fostă REFACEREA), str. Bicaz 1-5 sau la telefon 0257-288035. (31999)

Grădinița P.N.24, angajează ÎNGRIJITOARE 1/2 normă. Informații telefon 0723.468.955. (32023)

SECȚIE preparare GEM, angajează MUNCITORI NECALIFICAȚI. Telefon 0257-218533; 0745.312.207. (32032)

Angajăm VÂNZĂTOARE magazin alimentară. Telefon 0257-206166; 0744.438.633. (32051)

CENTRUL DE ÎNGRIJIRE ȘI ASISTENȚĂ LIPOVA, Piața Avram Iancu, nr. 1, jud. Arad, organizează concurs pentru ocuparea posturilor de ADMINISTRATOR, ZIDAR, BRANCARDIER, FRIZER, în data de 10.10.2005, ora 9. Informații la telefon 0257-561098; 0721.189.894. (343, Lipova)

Angajăm VÂNZĂTOR sau VÂNZĂTOARE pentru geamuri + uși termopan. Telefon 0745.569.401. (32011)

SOCIETATE COMERCIALĂ angajează CONFECȚIONERĂ pe mașina liniară. Telefon 0257-210200; 0722.275.644. (32014)

FIRMĂ angajează MUNCITORI în construcții-rigips și tavane casetate. Telefon 0257-256842; 0744.787.483. (32020)

Solicit TRANSLATOARE pentru deplasare în UNGARIA, citit, scris ungurește. Ofer 100 $/săptămână. Telefon 0740.359.533. (32034)

PRESTĂRI SERVICII

AUTOMATIC SERVICE repară MAȘINI SPĂLAT. Garanție 1 an. Telefon 259146, 0744.241.398, 0357-401569. (31951)

FIRMĂ GERMANO-ROMÂNĂ repară: MAȘINI DE SPĂLAT AUTOMATE, cu piese originale. Telefon 274575; 416464; 0740.098.008. (29913)

SC execută: CONFECȚII METALICE, TINICHIGERIE, CONSTRUCȚII. Telefon 0744.844.356. (30983)

REPAR MAȘINI SPĂLAT AUTOMATE, la domiciliul clientului, cu garanție. Telefon 241355. (31986)

Executăm TENCUIELI, GLETUIELI, ZUGRĂVELI, MANSARDĂRI, rigips, reparații acoperișuri. Telefon 0740.187.385. (31118)

SILDOR PROD
vânzări, montaj, reparații: VITRINE, CAMERE FRIGORIFICE și AER CONDIȚIONAT. Telefon service: 0257-349121, sediu: 0257-270622. (c.)

Executăm ZUGRĂVELI de calitate, seriozitate, promtitudine. Telefon 0743.070.499; 0257-231439. (31208)

Execut STRĂPUNGERI în BETON, DEMOLĂRI și LUCRĂRI ÎN CONSTRUCȚII de orice fel. Telefon 0740.289.544. (31280)

DAMAR repară MAȘINI SPĂLAT AUTOMATE, garanție. Telefon 270518, 0740.869.274. (31396)

REPARĂM TELEVIZOARE la domiciliul clientului. Telefon 0743.706.080, 0720.090.600. OPERATIVITATE-PROFESIONALISM. (31397)

REPAR MAȘINI SPĂLAT AUTOMATE, frigidere, domiciliul clientului. Telefon 274600. (31548)

Școala șoferi ONCIU face REDUCERI SUBSTANȚIALE DE PREȚURI, deși benzina se scumpește. Efectuăm 30 ore conducere. Autoturisme deosebite, SIMULATOR PERFORMANT. Telefon 282440, 0722.566.405. Sunați, nu veți regreta! (30426)

SIRCOM SÂNLEANI, execută CONFECȚII METALICE diverse, calitate deosebită. Telefon 381800, 0722.315.686. (30716)

CURS MASAJ, REFLEXOTERAPIE, diplome stat, 5.000.000, rate. Telefon 250220, 0724.442.686. (30405)

Renovări: ZUGRĂVELI, FAIANȚĂRI, PARCHETĂRI, RIGIPS, VOPSITORII, INSTALAȚII sanitare-electrice. Telefon 0746.056.784. (31967)

CURS de LIMBA ENGLEZĂ - GRATUIT. Trei nivele: începători, mediu și avansați. Informații și înscrieri: 24 septembrie, între orele 11-14 și 27 septembrie, între orele 17-20. Locația: str. Andreescu, nr. 3, ap. 3 (între Ziridava și cinema Dacia). (31971)

CURSURI autorizate de Limba ENGLEZĂ, 350.000 lei/22 ore/lună. Informații 218240. (32015)

DIVERSE

SUPER OFERTĂ!!! Lichidez STOC MAGAZIN TEXTILE - ÎNCĂLȚĂMINTE. Telefon 280249, 0788.699.938. (31178)

(Continuare în pagina 15)

(Urmare din pagina 14)

Ofer VALUTĂ, avantajos, direct 1 an. Informaţii 279512; 0726.842.692. (29914)

KAVIAR BUCĂTĂRIE ROMÂNEASCĂ şi INTERNAŢIONALĂ, PREPARATE DIN PEŞTE ŞI NU NUMAI. Telefon 210119.(c.)

RESTAURANTUL „ROBERTO"! Ofertă avantajoasă! Preţuri mici! NUNŢI, BOTEZURI. Telefon 0722.348.103. (UTA, 1263)

Centrul Electrificare Arad, scoate la licitaţie publică, stâlpi din beton demontaţi din instalaţii LC. Licitaţia va avea loc în zilele de 20.10.2005 şi 4.11.2005 ora 9, la sediul unităţii din Piaţa Gării, nr. 8, bloc I 10, parter. (31898)

BUNICĂ cu experienţă, serioasă, DORESC SĂ ÎNGRIJESC COPIL. Telefon 285866. (31489)

Societatea SILVO CINEGETICĂ „ZARANDUL" cu sediul în comuna TÂRNOVA 734, jud. Arad, telefon/fax 370071 organizează licitaţie intermediară de masă lemnoasă pe picior, în data de 7 octombrie 2005, ora 10, la sediul unităţii, conform reglementărilor HG 85/2004. Forma de licitaţie este deschisă cu strigare, volumul brut total oferit, fiind de 1703 mc, din care 1157 Qu, 244 Fa, 258 DT, 44 DM. Preselecţia agenţilor economici interesaţi se va desfăşura în data de 30 septembrie 2005, orele 10-15, la sediu. (31968)

PREZICĂTOARE

VALENTINA dezleg: FARMECE, BELSTEME, VINDEC: EPILEPSIE, IMPOTENŢĂ, BEŢIE; DESCHID CĂRŢI TAROT. Telefon 0257-231258, 0721-564.457; 0747.422.031. (32009)

TURISM

DRUMEŢII şi RELAXARE
Hotel Parc Moneasa, oferă cazare şi masă, 6-10 zile, începând cu 295 lei. Rezervări la telefon 313231; 212339. (c. 1121)

O SĂPTĂMÂNĂ DE REFACERE
Hotel Parc Moneasa oferă, cazare, mic dejun, tratament, 7 zile la 180 lei. Rezervări la telefon 313231; 212339. (c. 1121)

REFACERE PRIN TRATAMENT
Hotel Parc Moneasa oferă cazare, masă şi tratament 10-14 zile, începând cu 499 lei. Telefon 313231; 212339. (c. 1121)

Week-end de Toamnă
Hotel Parc Moneasa oferă cazare şi masă, 2-3 zile, începând cu 109 lei. Rezervări la telefon 0257-313231; 0257-212339. (c. 1121)

Transport PERSOANE - ITALIA - 130; GERMANIA - 85. Facilităţi, siguranţă. Telefon 0745.805.348. (31481)

CITAŢII

Citaţie nr. 7840/C/2005, din 14 septembrie 2005. MOŢ IOANA în prezent cu domiciliu necunoscut, este citată în calitate de pârâtă intimată, în proces cu reclamanta recurentă VEREŞ ZENOVIA, pentru termenul din 12 octombrie 2005, sala 237, ora 9, la Curtea de Apel Timişoara, cu sediul în Piaţa Ţepeş Vodă, nr. 2A, pentru anulare titlu de proprietate. (1305, UTA)

SCHIMBURI

Schimb casă pe centru în Bocsig, apă curentă, baie, prister, s-1400 mp cu casă 2 camere, bucătărie plus diferenţă în judeţ. Telefon 259090; 0722.349.092. (31237)

Schimb (vând) casă în Ususău cu garsonieră. Telefon 0722.264.539. (1310, UTA)

ÎNCHIRIERI

Închiriez apartament 2 camere mobilat, utilat, 120 EU. Telefon 0744.607.072. (31146)

Închiriez garsonieră mobilată, utilată, 100 EU. Telefon 0744.607.072. (31146)

Ofer spaţiu comercial pentru închiriat, ultracentral, amenajat, 75 mp/500 Eu/lună. Telefon 0722.344.810. (31461)

Închiriez APARTAMENT PARTER, suprafaţa 182 mp, central, numai pentru Bănci. Telefon 0744.798.000. (31416)

Închiriez (ofer) VILĂ DE LUX, mobilată. Telefon 0744.798.000. (31411)

Ofer închiriere apartament o cameră, mobilat, central, 120 Euro. Telefon 0724.442.686. (31310)

Doresc să închiriez apartament nemobilat în Micălaca. Telefon 259090; 0722.349.092; 0357-401.136. (31317)

Caut colegă studentă, chirie, apartament 2 camere, lângă primărie. Telefon 250666; 0722.917.189. (30877)

Închiriez apartament 3 camere Bank Post, 230 EU, 60 mp, zona Boul Roşu, excelent sediu firmă, etc. Telefon 0720.223.279; 281124. (31170)

Ofer închiriere apartament 3 camere în Vlaicu. Informaţii telefon 0745.581.954. (31165)

Închiriez (ofer) apartament 1 cameră, Revoluţiei 95, parter, în curte, 90 EU. Telefon 0720.085.231. (31885)

Caut coleg(ă) de cameră, în garsonieră zonă centrală Timişoara, chiria 50 EU, condiţii deosebite. Telefon 0721.095.569 sau 211975. (31921)

Închiriez pe termen lung, apartament 3 camere, mobilat, utilat, etaj 1/4, zona Vlaicu, preferabil 2 studente din judeţ. Telefon 0257-211735. (31438)

Închiriez apartament o cameră-parter, ultracentral, ultramodern, pentru agenţie, cabinet (aprobat spaţiu comercial). Telefon 250444, 0722.315.654. (31932)

Închiriez apartament 4 camere renovat şi mobilat parţial, interfon, foarte bun pentru privatizare, cu acte, 200 EU, Marr Iliana-lângă Dia, Vladimirescu, str. Progresului 73-75, bloc B, ap. 1. Telefon 0742.974.989. (31972)

Închiriez HALĂ 1.400 mp, toate utilităţile, lângă SELGROS. Telefon 0744.664.730. (31049)

Închiriez SPAŢII COMERCIALE - Intim, 100-150-200 mp. Telefon 338244, 0721.269.706. (31178)

Închiriez (vând) DEPOZIT central, 250 mp, toate utilităţile. Telefon 0744.577.901; 0744.518.138. (31237)

Dau în chirie apartament 2 camere, Piaţa M. Viteazul şi 3 camere, Piaţa Sporturilor, mobilate, chirie 200 Eu/lună, respectiv 250 Euro. Telefon 259090; 0722.349.092. (31237)

Închiriez SPAŢIU COMERCIAL 64 mp la Podgoria, superamenajat, 800 Eu/lună. Telefon 272226, 0745.135.555. (31280)

Ofer închiriere apartament două camere, Teatru, 200 Euro. Telefon 281195; 0724.138.668. (30907)

Închiriez (ofer) apartament 5 camere, central pentru birouri, str. Înfrăţirii nr. 85, bl. E5, Chişineu Criş. Telefon 0257-350.502. (31292)

Închiriez apartament 3 camere, Vlaicu, mobilat. Telefon 0741.642.693. (31343)

Închiriez SCHELĂ METALICĂ şi PICAMER. Telefon 0723.252.374. (28784)

Dau în chirie apartament 2 camere, Micălaca. Telefon 0257276533, 260375, 0746.174.540. (31873)

Închiriez avantajos SPAŢIU comercial, 80 mp, ultracentral. Telefon 0721.222.058. (UTA, 1299)

Primesc fete în gazdă, clădire nouă, zona UTA. Telefon 0722.348.103. (UTA, 1293)

Dau în chirie SPAŢIU COMERCIAL 28 mp, amenajat, str. Brezoianu. Telefon 0727.329.545, 0724.530.574. (31909)

Ofer închiriere apartament 3 camere semimobilat, contorizat total, Aradul Nou. Telefon 0721.375.633, 286393. (31907)

Închiriez (ofer) apartament 2 camere ultracentral, mobilat, 200 EU/lună. Telefon 0744.542.931. (31893)

Închiriez apartament 3 camere decomandate, mobilat şi dotat, contorizat apă şi căldură, în zona Gării, pentru studente, preţ 250 EU/lună, plus garanţie. Telefon 0257-232210. (31358)

Ofer în chirie cameră bloc pentru familie fără copii, str. Grozescu, bloc 24, sc. C, ap. 5, zona Podgoria. (31964)

PIERDERI

Pierdut cartea de intervenţie şi registrul special de la casele de marcat cu seriile 6234 şi 2090 a DRP Timişoara. Le declarăm nule.

Pierdut legitimaţie transport gratuit, eliberată de CTP Arad, pe numele Bochiş Maria. O declar nulă. (31959)

Pierdut legitimaţie călătorie tramvai, eliberată de CTP Arad, pe numele Barta Saveta. O declar nulă. (31992)

Pierdut carnet eliberat de AJOFM Arad, pe numele Macavei Doina Mariana. Îl declar nul. (31995)

Pierdut ştampilă rotundă cu inscripţia: SC SAMU INVEST SRL J02/1401/2005, CUI 17823915. (32004)

Pierdut certificat de înmatriculare SC SAMU INVEST SRL nr. ORC Arad, J02/1401/2005, CUI 17823915 seria B 0672496. Îl declar nul. (32005)

✝ DECESE ✝

Anunţurile de deces se publică gratuit!

Cu nemărginită durere anunţăm încetarea din viaţă, a celui mai bun soţ, tată şi bunic
BĂLAŞ ŞTEFAN.
Înmormântarea va avea loc vineri, 23.09.2005, ora 13, în localitatea ŞEITIN. Familia veşnic nemângâiată şi îndoliată.

Cu adâncă durere anunţăm încetarea din viaţă a iubitului nostru fiu, soţ, tată, bunic,
VAJDOVICS FRANCISC,
în vârstă de 58 ani. Înmormântarea va avea loc azi, 22 septembrie 2005, ora 17, la Cimitirul din localitatea SÎNLEANI. Familia îndoliată.

Cu adâncă durere în suflet anunţăm încetarea din viaţă a iubitei noastre,
CANTOR ILEANA.
Înmormântarea va avea loc azi, 22 septembrie 2005, ora 14, de la Capela Cimitirului UTA. Familia îndoliată.

✝ CONDOLEANŢE ✝

ELENA CANTOR
vei fi pe cer o stea care va arde mereu, te vom iubi, te vom chema mereu, mereu. FRANCISC. (Ag. Vinga, 6)

Sunt alături de colega prof. FLORICA MICLĂU, în greaua încercare pricinuită de decesul tatălui său. Condoleanţe întregii familii. Prof. GAGA LOGHIN. (31943)

Ne exprimăm ataşamentul sufletesc faţă de colegul nostru DAN OANCEA în dureroasa suferinţă produsă de decesul tatălui său. Tiberiu Dekany. (32017)

Ne luăm adio, de la cel care a fost fiu, soţ, tată, bunic,
VAJDOVICS FRANCISC.
Dumnezeu să-l ierte şi să-i fie ţărâna uşoară! Familiile îndoliate VAJDOVICS. (32029)

✝ COMEMORĂRI ✝

„Sub trista cruce, sub ţărână/ De 4 ani - tu, scumpul nostru soţ şi tată

SCHMIDT MIHAI,
dormi uşor/ Din flori ţi-am face un covor/ Pe el să te întorci acasă/ De tine ne e dor/ Şi jalea grea ne tot apasă". Dormi în pace, suflet drag. Fiica HILDE care te iubeşte mult şi soţia VALERIA SCHMIDT. (31923)

Cu tristeţe amintim că a trecut un an de la moartea mamei iubite,
DUCA IULIA.
S-a dus cu ea sprijinul şi mângâierea noastră, dar vom păstra în suflet amintirea chipului ei blând! Fiul, ing. DUCA IOSIF. (31553)

A trecut un an de când bunul meu soţ
IOVA IOAN
mă veghează din ceruri. Dumnezeu să-l odihnească! Soţia MĂRIOARA. (30688)

Azi, 22 septembrie, se împlinesc 2 ani de când ne-a părăsit cel mai bun soţ, tată, socru, bunic, ginere şi frate

ZUBA ILIE
din CURTICI. Dumnezeu să te odihnească în pace! Nu te vom uita niciodată! Soţia Iuliana, fiul Dorin, nora Simona, nepoata Alina şi Paula şi soacra Maria. Parastasul va avea loc duminică la Biserica Ortodoxă Curtici. (32054)

✝ SERVICII FUNERARE ✝

IN MEMORIAM "KUKI"
SERVICII FUNERARE COMPLETE
Str. M.Eminescu Nr.4
ÎN CURTE
Tel: 211.929 - 0723.343.964
www.memoriamkuki.com
MAGAZIN DESCHIS LA ORICE ORĂ
OFERĂ
SICRIE
ACCESORII FUNERARE
TOALETAT- ÎMBĂLSĂMAT
CAPELĂ - Capela Demian
COLACI - COLIVĂ
NOU!!! ÎNCHIRIEM
CAPAC SICRIU FRIGORIFIC
GRATUIT TRANSPORTUL sicriului la domiciliu în Arad.
REDUCERE 20% la sicriu clienţilor care fac toate serviciile cu firma.
TRANSPORT intern şi internaţional LA CELE MAI MICI PREŢURI.
PLATA se poate efectua şi după încasarea ajutorului de înmormântare.

SRAC ISO 9001 IQNet
SC NOSFERATUM srl
Servicii Funerare
tel. 270.437; 0744/554.874
www.nosferatum.ro
Pachete promotionale cu preturi incepand de la
290 RON + TVA nou
Pachetul cuprinde : sicriu, respete, cruce, igienizat, imbalsamat, transport local.
Reducere 10% pentru pensionari.
+ cosmetizare, incinerari
+ capela cu circuit inchis
+ organizare de parastase
+ coroane, jerbe, aranjamente florale la pret de producator
+ mari reduceri la transportul intern si international
Str.Ghiba Birta nr.26
(lângă Piata M.Viteazu)

RO STYL COMPANY
Servicii Funerare
magazin deschis şi noaptea
Arad, Str. M. Eminescu 22 (peste drum de Artex) tel. 214.422
■ Sicrie şi accesorii funerare
■ Transport funerar cu maşini speciale în ţară şi străinătate.
GRATUIT: Transportul sicriului la domiciliu în Arad.
REDUCERE 40 % LA SICRIU clienţilor care fac spălat, îmbrăcat, formolizat şi transport cu firma noastră.
PLATA ŞI DUPĂ ÎNCASAREA AJUTORULUI DE ÎNMORMÂNTARE

FERESTRE și UȘI PVC cu GEAM TERMOPAN – PROFIL ACTUAL AUSTRIA
CALITATE AUSTRIACĂ !
LEMN STRATIFICAT CU GEAM TERMOPAN → FERONERIE AUSTRIA! Plata în RATE ! →
JALUZELE VERTICALE ȘI ORIZONTALE
S.C. PLASTOTHERM S.R.L. Arad
Str. L. Blaga, nr. 23. Tel./Fax. 0257.211.272; 0722.677.100

Magazinele BENDEA

VĂ OFERĂ

- Instalații sanitare
- Gresie Faianță
- Aparate electrocasnice
- Toată gama de instalații sanitare,
- Materiale de construcții, scule
- Materiale pentru amenajări interioare

Cazane Imergaz turbo 24 kw	20.400.000 lei
Mașină Spălat Arctic 800 rotații/min.	9.500.000 lei
Aparat Aer Condiționat 9000 BTU	8.500.000 lei
Televizor LG 51 cm	5.750.000 lei
Aspirator Clartronic	1.170.000 lei
Cuptor cu microunde	2.250.000 lei
Călcător	525.000 lei
Storcător de fructe	440.000 lei
Robot de bucătărie	750.000 lei

OFERTĂ SPECIALĂ
GRESIE ȘI FAIANȚĂ calitatea I-a
diferite culori la numai 178.000 lei/mp (TVA inclus)

(c.1043/2005)

Gresie și Faianță SANEX CELE MAI MICI PREȚURI

Toate produsele se comercializează și cu plata în rate

ARAD, B-DUL REVOLUȚIEI nr. 26-38 Telefon 231.853
ARAD, STR. PĂDURII Telefon 228.966
ARAD, STR. L. REBREANU nr. 68 Telefon 250.905

DACIA — Visele devin realitate

VERBIȚĂ SRL
Arad, Calea A. Vlaicu nr. 282
Tel.: 0257-275.690
Mob.: 0722.259.423

Dacă vrei să trăiești plăcerea de a conduce noua Dacia Logan sau să vezi cum te-ar putea ajuta în afaceri, vino la show-room-ul din Arad, Calea Aurel Vlaicu nr. 282 și încearc-o. Sigur o vei vrea acasă.

LOGAN
O rată lunară de 299 RON (2.990.000 lei vechi) pentru orice versiune LOGAN

(c.1637/2005)
Mașina ta de-acum poate fi avansul pentru o DACIA LOGAN nouă.

S.C. **Valmet Production** S.R.L.

VINDE DIN STOC SAU LA COMANDĂ

Ofertă specială!

PRODUSE SIDERURGICE

	preț en gros	en detail
OB Ø 6 - Ø 25	1,45 lei	1,50 lei
PC Ø 8 - Ø 25	1,49 lei	1,55 lei

ASIGURĂM transportul, prețurile nu conțin TVA.

Adresa: str. Ioan Budai Deleanu nr. 4, Arad
Tel.: 0257 / 276.556 0257/ 218.970
0723.598.289 0744.861.909 (c.1472/2005)

S.C. Building S.R.L.

ANGAJEAZĂ:

artiști plastici

Persoanele interesate vor depune CV la sediul societății din Arad, str. Patria nr. 14, sau prin fax la nr. 0257/280.701.

(com./09.2005)

S.C. COTTON S.A.

ANGAJEAZĂ:

* Agent pază autorizat
* Control poartă femei

Persoanele interesate vor trimite CV prin fax la nr. 0257/280.701. Relații suplimentare la tel. 0257/280.343.

(com./ 09.2005)

ALPIN c

ECHIPAMENTE DE PROTECȚIE și LUCRU

• mănuși protecție • ochelari • căști protecție și viziere • antifoane • aparate de respirație Dräger • costume speciale • material de avertizare și delimitare • centuri de siguranță și accesorii • truse prim ajutor - truse A.D.R. • stingătoare • îmbrăcăminte impermeabilă • încălțăminte de siguranță • echipament de protecție electroizolant • consultanță de specialitate

Producție și inscripționare echipament de lucru, echipament sportiv, militar, tricouri, șepci

Str. VASILE ALECSANDRI nr. 9
tel.: 0257 - 214.620, tel/fax: 0257 - 284.736
mobil: 0744.774.502, 0723.285.350
www.alpin-c.ro

(c. 1181/2005)

s.c. **BODIMAR IMPEX** s.r.l. — BODIMAR
DEPOZIT MATERIALE DE CONSTRUCTII

ANGAJEAZĂ
- ȘOFERI pentru TIR (eventual experiență pe macara)
- + ȘOFER pentru mașină 3,5 to
- IFRONIȘTI (cu permis și experiență)
- MUNCITORI NECALIFICAȚI (peste 18 ani)
- LUCRĂTOR OPERAȚII CONTABILE - relații cu clienții

(com./09.2005) INFORMAȚII ȘI C.V. TEL. 27.00.79.

TERMOPLAST

FERESTRE UȘI * PVC
Viitorul obligă ... Vânzări în rate

Tâmplărie PVC cu noua generatie a profilelor ALUPLAST Germania, cu 3 și 5 camere, feronerie germană
Spațiu de prezentare: Piața UTA , Bl. Z 22 parter !
Rulouri , jaluzele și plase de insecte .
aluplast — Sisteme de garduri, porți și balustrade din aluminiu.
TEL 0257 273550 sau 0788 460230; 0788 460231

(c.1019/2005)

Teba Industries
www.tebaindustries.com

Angajează

CONFECȚIONERE

Se oferă:
- salarizare atractivă, tichete de masă, **tichete CADOU**, transport și asistență medicală gratuită.

Informații suplimentare la sediul societății din Arad, str. Patria nr. 14, sau tel. 0257/280.343.

(com./09.2005)

Teba Industries
www.tebaindustries.com

Angajează

• SORTATOARE • VÂNZĂTOARE

Se oferă:
- salarizare atractivă, tichete de masă, **tichete CADOU**, transport și asistență medicală gratuită.

Informații suplimentare la sediul societății din Arad, str. Patria nr. 14, sau tel. 0257/280.343.

(com./09.2005)

SANPAOLO IMI BANK
CREDITE PERSONALE
PERIOADA DE CREDITARE PÂNĂ LA 20 DE ANI
Destinația creditului NU TREBUIE justificată față de Bancă
Informații suplimentare ARAD, B-dul. Revoluției, Nr. 88 TELEFON: 0257 / 308.205

ADEVĂRUL

Cotidian independent Arad

ASTRA VAGOANE CĂLĂTORI
Singurul producător de confort din domeniu
Str. Petru Rareș 1-3
Tel: 233.651 Fax: 258.168
e-mail: astra.calatori@astrac.rdsar.ro

6 422225 000018
24 pagini + Supliment TV | VINERI, 23 SEPTEMBRIE 2005 | 70 bani (7.000 lei)
Anul XVII, nr. 4630 | E-mail: adevarul@arad.ro; adv.pub@arad.ro | http://adevarul.arad.ro
Publicație auditată de BRAT | Tiraj mediu zilnic vândut: 27 845

PNL contra lui Traian Băsescu!

Mircea Dorgoșan

Traian Băsescu se ține de cuvânt: a promis că va fi un președinte-jucător și este un președinte-jucător, ***el jucând pe toate posturile și mai ales jucându-i pe alții.*** Respectiv, Coaliția aflată la guvernare și îndeosebi pe Călin Popescu-Tăriceanu care de câteva luni bune încasează scatoalce după scatoalce din partea președintelui ultima fiind expediată tocmai de peste Ocean pe când Traian Băsescu se afla în Statele Unite. Cu acest prilej el a lansat și bomba anului: ***reducerea nici mai mult, nici mai puțin decât la jumătate a Parlamentului prin desființarea unei Camere!***

Cum era de așteptat propunerea a băgat groază în mai toți parlamentarii sau mai exact în rândul celor care se pregătesc de acum, trăgând sforile pentru obținerea unui viitor fotoliu de deputat ori de senator. Aceeași stare de alarmă s-a instalat și la sediile principalelor partide, cunoscut fiind faptul că liderii acestora și cățeii de pe lângă ei sunt primii abonați la asemenea favoruri. Culmea este că în sprijinul ideii lui Traian Băsescu a venit cineva la care nimeni nu s-a așteptat, nimeni altul decât ***Mircea Geoană, președintele celui mai mare partid din Opoziție.*** PSD-ul! Nu-i vorbă că el a încercat s-o întoarcă în favoarea sa revendicând paternitatea propunerii, paternitate destul de îndoielnică, dacă ne amintim că în cei patru ani de guvernare pesedistă ideea de Parlament unicameral nu a fost niciodată luată în serios, ea plutind undeva în sfera ipoteticului, ca să nu spunem în cea a neseriozității. De ce s-a întâmplat așa nu mai trebuie motivat, atât Adrian Năstase cât și Ion Iliescu cât a fost el de Ion Iliescu dându-și seama că ***avansarea unei asemenea propuneri echivala cu o sinucidere politică!*** Sau cu tăiatul crăcii de sub picioare, nici Năstase și nici Geoană dacă ar fi propus așa ceva înaintea Congresului PSD nemaipupând nici o funcție! Sau poate cel mult, cea de ușier la sediul PSD!

(Continuare în pagina 6)

Tocmai din Senatul României

A început bătălia pentru Hotelul Codru-Moma

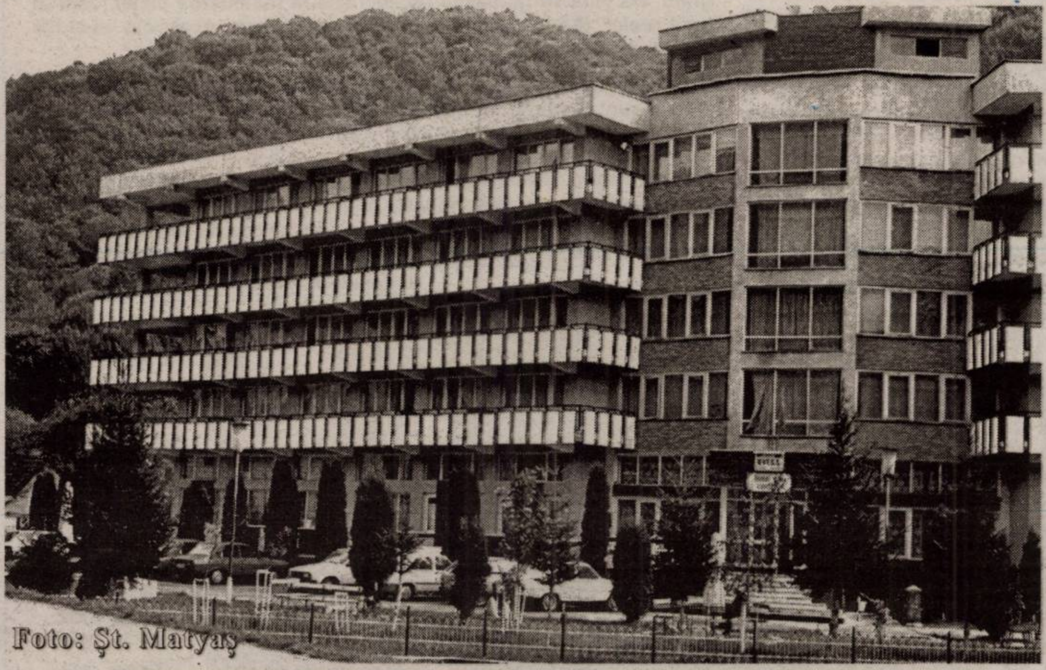

Foto: Șt. Matyaș

Numai ce s-au mai liniștit apele la Hotelul Codru-Moma din Moneasa, că, din nou, un parlamentar vine să le tulbure. Senatorul PSD de Arad, Dan Vasile Ungureanu, ridică problema în Parlamentul României și dă declarații prin presa locală cum că unitatea hotelieră și de tratament din stațiunea Moneasa, care se află în proprietatea Casei Naționale de Pensii, este protejată de către Casa Județeană de Pensii Arad. Și asta, după cum susține parlamentarul de Arad, în detrimentul unor alte firme private care au în proprietate sau administrează alte hoteluri din Moneasa.

Încă din capul locului, facem precizarea că nu avem absolut nimic cu patronii de hoteluri care numai ei știu, săracii, cum este să faci sacrificii peste sacrificii, să întreții vie flacăra turismului în Moneasa.

Romulus Dubăț

(Continuare în pagina 8)

De Crăciun

Primul complex comercial tip Mall în zona industrială Micălaca-Est

● 120 de magazine, cinema- multiplex, piscină cu valuri și peste 300 de locuri noi de muncă.

Investiția realizată de o firmă arădeană cu capital mixt româno- italian și evaluată la peste 4,8 milioane euro va fi inaugurată în cursul lunii decembrie. Construit pe o suprafață de teren de cinci hectare, concesionat anul trecut de la Primărie, Mall-ul va avea o suprafață construită de 10.000 metri pătrați și va cuprinde 120 de magazine, două cafenele, o cofetărie, un magazin de legume- fructe, o alimentară de 1000 mp, spații de joacă pentru copii care vor fi supravegheați de un baby- sitter, salon de coafură, pedichiură și solar. Parcarea Mall-ului are o suprafață de 1200 mp. Noua investiție va crea peste 300 de noi locuri de muncă.

Investitorii apreciază că în cursul anului viitor va fi dat în folosință și un cinema multiplex, un ștrand cu piscină cu valuri și o sală de bowling și un mic hotel.

Doru Sava

ABONEAZĂ-TE la ADEVĂRUL
PENTRU CA TU SĂ FII BINE INFORMAT!
Abonamente se pot face atât la factorii poștali, cât și la oficiile poștale din fiecare localitate.
Prețul abonamentului este de 100.000 lei/ 10 lei noi

Au fost înmânate premiile „Adevărul" pe luna septembrie

Fideli și norocoși

Foto: Marcel Canciu

Pag. 3

Nu ratați derbyul de sâmbătă

Citiți în pagina 11

(com./09.2005)

- centrale termice
- instalatii solare
- pompe de caldura
- incalzire in pardosea
- executie instalatii
centrale termice germane
siguranta, fiabilitate, calitate
Vaillant
cea mai buna caldura
Alexa Total Instal
distribuitor si service autorizat
Arad, Str. Plevnei nr. 2
tel. 284.940, 0744.626388
0722.333544, 0788.002829
centrala termica turbo 24 kw 2.095 lei
Saunier Duval
acordam credite din magazin in 60 de rate
(c. 1188/2005)

REDUCERI la creditele ipotecare!
Credite in Lei: ~~11,5%~~ 9,75%
Credite in Euro: ~~8,5%~~ 8%
Sunați acum la 08008.08002 sau contactați cel mai apropiat ING Office
ING
(com./ 09.2005)

ALGLASS plus
TAMPLARIE DIN ALUMINIU SI PVC
Calitate germana preturi romanesti
NU ARUNCA BANII PE ALTA FEREASTRA!
Str. Rosiori nr. 26, tel: 272812, tel./fax: 289053
ALGLASS plus
Str. Rosiori nr. 26, tel: 272812, tel./fax: 289053
(c.980/2004)

Meditația zilei

„Dumnezeu vede tot, dar așteaptă.”

(Maxim Gorki)

Calendar

Vineri, 23 septembrie

Astăzi, Soarele răsare la ora 7,04 și apune la ora 19,12 de minute. Au trecut 265 de zile din acest an. Au mai rămas 100 zile până în 2006.

Praznicul zilei: Biserica ortodoxă: Zămislirea Sf. Prooroc Ioan Botezătorul; **Biserica greco-catolică:** Zămislirea Sf. Prooroc Ioan Botezătorul; Sf. Padre Pio; **Biserica catolică:** Lin; Tecla

A venit barza!

La Arad: Cucu Andreea Bianca, Roșca Riana Maria, Nicola Delia Francesca, Juhasz Zoltan Laszlo, Blaj Gabriel, Mihuț Denisa Alexandra.

Au plecat dintre noi

✝ Bodea Floarea (1950), Hollerbah Iuliana (1934), Popov Slobodan (1941), Drutău Ioan (1927), Tamaș Doru (1966), Mărcaș Gheorghe (1930), Bodocian Todor (1928).

Comenzi taxi

- ALFA PLUS 949; 349.349
- TAXI ALFA 945; 22.88.88; 25.25.26; 0723-200.301; 0745-50.60.70
- TAXI ARAD 940; 0722-755.440; 0740-252101
- STAR 212.222; 0722-361.011; 0745-645.645
- FAVORIT 280.000; 281.111; 0740-083.333; 0724-409.992
- EUROPA 275.555; 0723-677.555; 0744-828.163
- VALI DIESEL 280.705; 280.100
- MIRCO MILI 230.530; 230.730; 0740-152.828; 0723-062.366
- DELMAR 229.220
- TAXI VERBIȚĂ 944 0726.336.969; 0741.200.300;

„Adevărul” vă ascultă

La telefonul dimineții, 280944, între orele 9,00 - 12,00

☎ Tot mai mulți locuitori ai cartierului Sânicolaul Mic ne-au contactat pentru a-și exprima nemulțumirile. **Sorin Știrb** este unul dintre cei care au și fost în audiență la primarul Aradului, dar și la unul dintre viceprimari. Știrb dorește să afle un răspuns la întrebarea: **„Oare se va face, într-un timp cât mai scurt, un drum pietonal care să unească Aradul Nou cu Sânicolaul Mic? Pentru că, deocamdată, nu există așa ceva, iar pentru noi acest lucru ar fi ceva nemaipomenit.”**

Pentru a afla ce ar trebui făcut pentru a se rezolva, cât mai repede, problema locuitorilor din Sânicolaul, am luat legătura cu viceprimarul **Tiberiu Dekany**, care a precizat: **„Cunosc această problemă, dar în acea zonă există o pasarelă care face legătura între Aradul Nou și Sânicolaul Mic. Problema este, practic, distanța până la acea pasarelă. Tocmai de aceea locuitorii din acea zonă vor să le amenajăm un drum pietonal pe unde trec liniile de cale ferată. Vă dați seama că așa ceva nu este posibil, o dată pentru că este terenul C.F.R-ului, iar în al doilea rând este foarte periculos pentru pietoni. Acolo ar trebui în primul rând aprobarea celor din conducerea C.F.R-ului, dar...Deci, singura soluție este pasarela.”**

☎ **Adresa Ministerului Sănătății.** Fiind convinsă că doar ministrul sănătății îi poate rezolva problema, Maria Popa ne-a contactat pentru a afla adresa Ministerului Sănătății.

Adresa Ministerului sănătății este: **Strada Cristian Popișteanu, nr. 1-3, sector 1, cod 010024, București. Tel: 021/30720500.**

Redactor de serviciu:
Florin Ghilință

La telefonul după-amiezii, 280003, între orele 15,00-18,00

☎ **Zgomote în miez de noapte.** Orarul după care lucrătorii de la Polaris M Holding ridică gunoiul din tomberoanele amplasate în Piața Miorița, îl deranjează peste poate pe **Traian Nădăban,** care locuiește într-unul din blocurile învecinate. **„Aproape în fiecare miez de noapte suntem treziți de gălăgia pe care o fac cei de la Polaris cu mașinile lor imense, în timp ce golesc containerele. Ne-am săturat de acest tratament ce durează de mai bine de un an. Ar fi indicat să lucreze după un alt program. Să vină să golească recipientele la închiderea pieței, cam în jurul orelor 18,00. Nu ne-ar mai deranja cu nimic. Apreciem că-și fac treaba, dar ar trebui să respecte și ei orele noastre de somn.”**

☎ **Gropile din Micălaca.** Craterele care împodobesc aleile dintre blocuri sunt o eternă problemă în municipiu, dar mai ales în cartierul Micălaca. De când au început ploile, locatarii de pe Cenad s-au confruntat din nou cu aceeași problemă: gropi pline cu apă, prin care de-abia poți să treci cu mașina. Dar unde să cobori din autoturism este o alegere foarte dificilă. Dacă nu calci direct în baltă, te afunzi în noroiul ce se găsește din belșug pe ulițele respective. Deși primăria are ca obiectiv reabilitarea acestor zone, a trecut o primăvară și o vară fără să se vadă vreun rezultat.

Redactor de serviciu Sorina Ambruș

Vremea va fi în general închisă. Cerul va fi temporar noros și pe alocuri va ploua slab. Vântul va sufla în general slab. Dimineața izolat vor fi condiții de ceață.

Temp. max: 19 la 22°C

Temp. min: 10 la 13°C

Cur$ul valutar

VALORI ÎNREGISTRATE IERI, 22 SEPTEMBRIE 2005 | **Astăzi**

Denumirea valutei	BNR	BCR		BRD		SAN PAOLO IMI BANK		Banca Românească		Banca Romexterra		Alpha Bank		Casa Schimb Luxor	
		C	V	C	V	C	V	C	V	C	V	C	V	C	V
Euro	3,51	3,45	3,52	3,48	3,53	3,40	3,55	3,47	3,54	3,47	3,54	3,45	3,53	3,49	3,52
Dolar S.U.A.	2,87	2,81	2,89	2,83	2,90	2,70	2,93	2,83	2,90	2,82	2,90	2,83	2,91	2,86	2,88
Forint	0,0142	0,0130	0,0150	0,0135	0,0143	0,0130	0,0150	-	-	0,0138	0,0144	-	-	0,0140	0,0143

ADEVĂRUL

Cotidian independent Arad

Editor: S.C. ADEVĂRUL Arad S.R.L.
COD FISCAL R 1681938 ● COD SICOMEX 19.604 ● CERTIFICAT J 02/1886 / 31 X 1991 ● COD SIRUES 020956601 ● ISSN 1220 - 7489

Consiliul de administrație: președinte - **MIRCEA DORGOȘAN**, telefon 281802, 280625; **vicepreședinte - MIRCEA CONTRAȘ,** telefon 280854; **membri: LIZICA MIHUȚ**, telefon 280070, **ȘTEFAN TABUIA,** telefon 280854, **MIRCEA ȚÎȘCĂ**, telefon 280904.

Colegiul de redacție: ȘTEFAN TABUIA (redactor-șef), telefon 280854; **MARCEL CANCIU** (șef secție foto), telefon **281701; ALEXANDRU CHEBELEU** (șef secție sport), telefon **281701; GABRIELA GROZA** (secretar general de redacție), telefon **280854; VASILE FILIP** (șef secție cultură-învățământ-tineret), telefon **280003; IOAN IERCAN** (șef secție politică), telefon **280943; TRISTAN MIHUȚA** (șef secție probleme sociale - investigații), telefon **281855; DORU SAVA** (șef secție economic), telefon **281738; NICOLAE OPREAN** (șef secție actualități), telefon **280003; MIRCEA ȚÎȘCĂ** (șef secție publicitate), telefon **280904; MIRCEA CONTRAȘ** (vicepreședinte al consiliului de administrație), telefon **280854; MIRCEA DORGOȘAN** (președinte al Consiliului de administrație), telefon **281802, 280625.**

Redacția și administrația: 310130 Arad, Bd. Revoluției nr. 81. Telefoane: SECRETARIAT - 281802, fax 280655, 280625; ADMINISTRAȚIE - CONTABILITATE - 281797; MICA PUBLICITATE - 210775; MAREA PUBLICITATE - 280904; DIFUZARE - 280318; CLUBUL PRESEI - 280989.

Tiparul executat la S.C. MEDIAGRAF S.A. ARAD, str. Feleacului F.N., telefon 250902, fax 250920

Adresa Internet http://adevarul.arad.ro

CINEMATOGRAFE **DACIA:** premieră S.U.A - Echipa Sfarmă-Tot, orele: 11; 13,30; 16; 18,30; 21.

Horoscop

Vineri, 23 septembrie 2005

Berbec (21.03-20.04). Munciți foarte mult, dar se pare că cine trebuie nu observă.

Taur (21.04-20.05). Încercați să atrageți atenția șefului asupra a ceea ce ați făcut în ultima vreme.

Gemeni (21.05-20.06). Nu vă hotărâți încotro s-o luați și aveți nevoie de un sfat.

Rac (21.06.-22.07). Fiți mai concesiv și priviți cu mai multă speranță viitorul.

Leu (23.07-22.08). Ați făcut o greșeală la serviciu și este posibil să fiți sancționat.

Fecioara (23.08-22.09). Nu vă lansați în bârfe inutile.

Balanța (23.09-22.10). Nu stați foarte bine cu banii, însă aceștia vor veni de unde nici nu gândiți.

Scorpion (23.10-21.11). La serviciu lucrurile nu merg cum ar trebui și vă bateți capul cu tot felul de mizilicuri.

Săgetător (22.11-21.12). Vă agitați prea mult și aveți tendința de a face din țânțar armăsar.

Capricorn (22.12-19.01). Nu vă enervați dacă cineva vă supără. Fiți calm și nu luați în seamă toate mizilicurile.

Vărsător (20.01-20.02). Cineva din familie vă enervează și vă lăsați purtat într-o discuție care vă stresează.

Pești (21.02-20.03). Vi se reproșează că vă neglijați familia și încercați să aduceți argumente împotriva acestei acuze.

Reclamații privind difuzarea ziarului se pot face la telefonul 281.797, între orele 9-16.

Utilitare

PRIMĂRIA MUNICIPIULUI
Program de relații cu publicul (camera 5) luni-vineri între orele 8-20. Tel. 284.744, tel. centrală 281.850.

PIEȚE, TÂRGURI
Astăzi este zi de piață la Ineu, Lipova, Covăsânț, Mișca, Moneasa, Șepreuș, Șimand, Vladimirescu, Șeitin. Tot astăzi se organizează târguri săptămânale la Ineu, Șepreuș, Șimand.

FARMACII DE SERVICIU
■ Farmacia **REMEDIUM** Arad, B-dul Revoluției nr. 52-54. Program luni-vineri: 7,30-20,00; sâmbătă 8,00-14,00. Telefon 233.195. Eliberează medicamente compensate și gratuite..
■ Farmacia **„OMNIAFARM”**, Calea Aurel Vlaicu, Bl. Z28, cu program zilnic de la orele 8,00-22,00. Telefon 271.724. Eliberează rețete gratuite și compensate.
■ **Spitalul Clinic Județean Arad** are un nou număr de telefon: **220000; 220001; 220002; 220003**

URGENȚE STOMATOLOGICE
■ Urgențe stomatologice în sistem privat. B-dul Revoluției nr. 62, zilnic 8-12; 14-20, sâmbătă 9-12. Telefon: 256665.
■ Asigură Cabinetul din str. Crișan (în spate la Gionelli)

UROLOGIE
Cabinet urologie (în clădirea Policlinicii Municipale). Program zilnic, inclusiv sâmbăta, între orele 9-12, telefon 213036.

OFTALMOLOGIE
Cabinet Dr. Țurlea Magdalena, medic primar oftalmolog, oferă consultații oftalmologice, prescriere și prelucrare computerizată de ochelari, lentile de contact, ochelari de soare etc. Str. Miron Costin, bl. 9 (lângă „Casa Albă”), tel. 253.523.
■ **POLICLINICA DR. TURCIN**: zilnic, orele 8-20. Telefon 285510, 250332. Cabinete: cardiologie, interne, chirurgie, chirurgie plastică, boli infecțioase, ginecologie, ORL, oftalmologie, neuropsihiatrie, ecografie, medicina muncii, fizioterapie, fișe auto/port armă.

DISPENSAR VETERINAR
Dispensarul veterinar din Aradul Nou efectuează zilnic, orele 8-16 (sâmbăta 8-12 și duminica) examen trichineloscopic, vaccinări antirabice și sterilizări câini-pisici, însămânțări artificiale. Telefon 287.298.
Dispensar veterinar din Curtici: examen trichineloscopic, vaccinări, tratamente, consultații, la toate speciile de animale. Telefon 464.145

ÎNTRERUPERI CURENT
Vineri, 23 septembrie: h 8,30-15: SC COM ABM, AMARAD - zona CET; **h 9-14:** Faurilor, Anton Pann, Zambilelor, Ion Creangă, Micălaca Bl. 570, 571; h 9-15: Cosmin, Graurilor, Greierilor, Dima, Golescu, Spătarul Preda, Câmpurilor, Curcubeului (p), F-ca Oxigen, SC ROFA.

CITIRE APOMETRE
Vineri, 23 septembrie: Egalității, Doinei, Războieni, Orient, Gara Poștei, Orion, Satelit, Cometei, T. Cipariu, Privighetorii, Rozelor, Cocorilor, Pelinului, Griviței fără soț, Gh. Doja fără soț, Eftimie Murgu, Cpt. Ignat, Dorobanților, Badea Cârțan, N. Alexici (Brumărel), M. Scaevola, Preparandiei, Mețianu, Românului, P-ța Catedralei, Academia Teologică, Mihai Eminescu, Simion Balint, Aron Ccotruș, Revoluției fără soț, Blajului, S. Drăgoi, Bolintieanu, Traian Moșoiu, Alecu Russo, Carol Davilla

ADMINISTRAȚIA FINANȚELOR PUBLICE
Administrația Finanțelor Publice a municipiului Arad: Asistență contribuabili - telefon 280.633, 280.733, int. 198 (persoane fizice) și 129 (persoane juridice) int. 166 (relații publice) între orele 8,00-16,00. Informații suplimentare la www.finantearad.ro

ÎNREGISTRĂRI ÎN CAZ DE DECES
Biroul de Stare Civilă - decese face înregistrări după următorul program: sâmbătă și duminică, între orele 9,00-11,00. Tel. 281.850.

TELEFOANE DE URGENȚĂ
APEL UNIC DE URGENȚĂ: 112
POMPIERI; AMBULANȚĂ ARAD 112
POLIȚIE: 955
S. C. DISTRIGAZ-NORD S. A. TÂRGU MUREȘ
Sucursala de Distribuție a Gazelor Naturale Arad, Dispeceratul permanent - telefon 218.928; 256.928
DERANJAMENTE CURENT ELECTRIC
Tel. 235.991
VERIFICARE METROLOGICĂ ȘI REPARAȚII CONTOARE APĂ: 255.274; 0723-343.976
S. C. SALUBRITATE S. A. ARAD
Dispecerat între orele 7,00-19,00. La telefonul: 280.873.
INFORMAȚII CFR 231.777
PROTECȚIA CONSUMATORULUI
B-dul Revoluției, nr. 50. Telefon: 257.049
DIRECȚIA DE SĂNĂTATE PUBLICĂ - servicul de permanență: 254.438
GARDA FINANCIARĂ: B-dul Revoluției nr. 79, telefon: 280.971
INSPECTORATUL TERITORIAL DE MUNCĂ ARAD
Str. Episcopiei nr. 11-13, tel.: 211.762, 211.862, 257.251
AGENȚIA JUDEȚEANĂ PENTRU OCUPAREA FORȚEI DE MUNCĂ
Str. Călugăreni nr. 1A, telefon 281998, 214551, 0357.412.500
CORPUL GARDIENILOR PUBLICI tel.: 280.557

Timp de două zile

A 9-a ediție a conferinței internaționale de terapii complementare

„Științele vieții împreună - pentru sănătatea omului" - acesta este sloganul după are se desfășoară cea de a 9-a ediție a conferinței internaționale de Terapii Complementare. Evenimentul, desfășurat la Arad sub egida Universității de Vest „Vasile Goldiș", a Academiei de Științe Medicale, a Parlamentului României și a Asociației Naționale de Terapii Complementare, reunește, timp de două zile, sute de nume marcante în domeniu, din toate colțurile lumii.

Conferința se deschide astăzi, la Sala Palatului, începând cu orele 10.00, printr-un concert simfonic. Printre temele susținute în cadrul simpozionului se regăsesc: „Vaccinul - protecția în fața bolii sau favorizarea acesteia?"; „Evaluarea imunității pe un eșantion de populație din Transilvania", „Imunoterapia cancerului cu mijloace naturale"; „Alterări hepatice prin ingestia cronică"; „Astrologia karmica"; „Folosofia în imagini"; „Energo terapia Briyo"...

Obiectivul conferinței este reunirea, într-un forum științific, a cercetătorilor și practicanților de terapii medicale, naturale și spirituale, care, în conlucrare sinergică, să sprijine creșterea nivelului de competență a terapeuților și îmbunătățirea stării de sănătate a omului.

M. Popescu

Urmărită general - reținută la Nădlac

Polițiștii de frontieră de la Nădlac au depistat o femeie ce încerca să iasă ilegal din România în baza unui pașaport românesc aparținând altei persoane. **Oana S.**, de 23 de ani, din Iași, fusese returnată din Spania în cursul lunii mai a.c., alegându-se cu pașaportul suspendat timp de doi ani.

Cât privește noul pașaport, tânăra a declarat că, în timpul unei vizite la locuința surorii sale, a sustras documentul acesteia, întrucât dorea să ajungă în Italia, în căutarea unui loc de muncă la negru. Mai mult, polițiștii de frontieră au constatat că fata era dată în urmărire generală pentru sustragerea de la punerea în aplicare a unui mandat de executare a pedepsei cu închisoarea pentru furt calificat.

„Pe numele ei s-a întocmit dosar penal pentru fals privind identitatea și tentativă de trecere ilegală a frontierei de stat, urmând ca mandatul de executare a pedepsei să fie dus la îndeplinire", a informat inspector principal **Robert Iudt,** purtătorul de cuvânt al Inspectoratului Județean al Poliției de Frontieră Arad.

S. Ambruș

Au fost înmânate premiile „Adevărul" pe luna septembrie

Fideli și norocoși

Cititorii care optează pentru procurarea ziarului prin abonament beneficiază atât de avantajul că-și asigură primirea ziarului la serviciu sau acasă la un preț deosebit de stimulativ (jumătate din cel al ziarului cumpărat zi de zi de la chioșc), cât și de șansa de a câștiga, lunar, unul din cele zece premii de fidelitate în valoare de 150 de lei (1.500.000 lei vechi) fiecare. În luna septembrie, șansa câștigului au fructificat-o 3850 de abonați care au expediat pe adresa redacției talonul de concurs publicat în ziar la începutul lunii. Zilele trecute a avut loc desemnarea prin tragere la sorți a câștigătorilor, invitat principal fiind domnul **ȘTEFAN PASCU, director executiv al Agenției Județene pentru Ocuparea Forței de Muncă**.

Cei zece cititori fideli și norocoși în același timp **(1. Grecu Aurel - Arad; 2. Ioanovici Tițian - Pecica; 3. Preda Lena - Arad; 4. Bodea Vasile - Arad; 5. Gavril Titus - Arad; 6. Maier Marinel - Arad; 7. Munteanu Gheorghe - Arad; 8. Rus Teodor - Arad; 9. Popa Viorel - Arad; 10. Matiuț Nicolae - Sebis;)** au fost invitați ieri la sediul redacției unde, în cadrul unei scurte festivități, le-au fost înmânate premiile. Cu acest prilej, abonații ne-au împărtășit câteva opinii și sugestii legate de structura și conținutul ziarului.

M. Contraș
Foto: M. Canciu

Tâlhărită pe liniile de tren

Miercuri dimineață, o tânără a fost tâlhărită chiar în timp ce transversa liniile de cale ferată în zona Depoului Automotoare din stația CFR Arad. Cel care a acostat-o și deposedat-o prin violență de poșetă pe arădeanca cu buletin de Iași a fost Dan Tamaș, din Vladimirescu. Victima este vânzătoare la unul dintre chioșcu-rile din zona gării și se cunoștea cu făptașul, care a așteptat mo-mentul prielnic să-și însușească banii și bunurile Mihaelei S. Prada s-a ridicat la suma de 200 de Euro, 300.000 lei și două telefoane mobile marca Siemens și Nokia, plus actele de identitate ale femeii.

La nivelul Serviciului Transporturi Feroviare din cadrul Inspectoratului Județean de Poliție s-a format o echipă operativă care încearcă reținerea și prezentarea autorului cu propunere de arestare preventivă Tribunalului Județean Arad.

C. Mnerie

Studii medicale în zona Bârzava

Institutul de Sănătate Publică Arad va demara o amplă colaborare cu instituția omoloagă din județul Timiș. Conlucrarea celor două instituții a fost stabilită în cadrul unei întâlniri desfășurate recent între prefectul **Cristian Stragea** și conf. dr. **Emilian Damian Popovici,** din partea instituției timișorene.

Pentru perioada imediat următoare, reprezentantul Guvernului în teritoriu a propus reluarea determinărilor și a studiilor referitoare la nivelul radiațiilor din zona Bârzava, Săvârșin pe fondul exploatărilor miniere efectuate.

„În domeniul Medicinei Muncii s-a propus efectuarea unor vizite la întreprinderile cu risc de îmbolnăvire profesională unde există cumul de factori nocivi pentru a se stabili situația prezentă și măsurile care se impun pentru înlăturarea noxelor și a îmbunătățirii stării de sănătate", precizează **Călin Albu**, purtător de cuvânt al Prefecturii Arad.

M. Popescu

Cronica măruntă

● **Romică D.,** de 27 de ani, din Constanța, a fost reținut de polițiștii de frontieră de la Turnu, în timp ce încerca să iasă ilegal din țară, prin declinarea unei identități false, conferită de un pașaport românesc de împrumut. După ce frontieriștii au sesizat diferențele de fizionomie dintre „turist" și fotografia din pașaport, constănțeanul a declarat că avea interdicție de a mai călători în străinătate, după o returnare din Italia în martie 2005. De data acesta, el dorea să ia drumul Spaniei, țară în care se află și soția sa, motiv pentru care a plătit 100 de euro unui necunoscut, în schimbul pașaportului. Tânărul este cercetat penal pentru fals privind identitatea și tentativă de trecere ilegală a frontierei de stat.

● Polițiștii din Macea l-au identificat și îl cerceteaza penal pe **Ioan Otlăcan**, de 38 de ani, care, în luna februarie 2005 a sustras din incinta Bisericii Apostolice din localitate două scări de lemn. Prejudiciul a fost recuperat.

● Lucrătorii Biroului de Investigații Criminale din cadrul Poliției Municipiului Arad au început urmărirea penală împotriva a trei minori de 15 ani. Este vorba de **Dragoș F.**, din Moinești (județul Bacău), **Nicolae A.**, din Arad și **Alexandru S.**, din Viișoara (județul Cluj), care în cursul lunii iunie a acestui an au comis trei furturi din autoturisme pe raza orașului nostru. Făptașii au fost depistați de către polițiști în timp ce încercau să comercializeze obiectele furate în piețele din municipiu.

● Ministerul Administrației și Internelor a pregătit documentația privind Programul comunitar de acțiune pentru promovarea cetățeniei europene active 2005-2006, care va fi transmisă autorităților publice din județul Arad.

● Prefectul Cristian Stragea s-a alăturat contabililor arădeni la întâlnirea prilejuită de Ziua Națională a Contabilului Român, organizat la Casa Sindicatelor. De asemenea, Cristian Stragea a onorat invitația localnicilor din Felnac, de a participa la Hramul Bisericii Ortodoxe Sârbe.

● Prin OG 127/2005, de modificare a Legii 247/2005, Guvernul României a prelungit termenul de depunere a cererilor pentru reconstituirea dreptului de proprietate sau, după caz, a actelor doveditoare, până la data de 30 noiembrie a. c., inclusiv.

PROCTOLINE
CENTRUL MEDICAL PROCTOLOGIC

hemoroizi
fisuri anale
fără internare
fără operații
Renunță la scaunele dureroase!
(c. 922/2005)
www.proctoline.ro
Informații si programări:
Timișoara 0256 221 219
București 021 301 76 86 Iași 0232 261 818 Brașov 0268 333 985 Baia Mare 0262 212 622 Constanța 0241 548 463

QUASAR INDUSTRIES
O companie puternică și în continuă dezvoltare, din domeniul producției și distribuției de produse din tâmplărie de aluminiu și PVC

Angajează
AGENT VÂNZĂRI ȘI MĂSURĂTORI

Cerințe:
- persoană dinamică, cu foarte bune abilități de comunicare, prezentare și negociere
- abilități tehnice și noțiuni elementare de vânzări
- cunoștințe de utilizare a calculatorului
- permis de conducere categoria B valabil
- domiciliul stabil în orașul Arad
- cunoștințele din domeniul construcțiilor, al tâmplariei PVC sau aluminiu constituie un avantaj

Se oferă:
- posibilitatea de a lucra într-o echipă tânără, într-un mediu modern, profesional și în plină dezvoltare
- autoturism și telefon mobil de serviciu
- pachet de beneficii motivant și în acord cu performanțele realizate.

Persoanele care îndeplinesc cerințele de mai sus și doresc să-și depună candidatura pentru posturile scoase la concurs sunt rugate să trimită până cel târziu în 29.09.2005 CV-urile și scrisorile de intenție (prin poștă, fax sau email menționând codul postului) la adresa:
Quasar Industrie SRL Str.22 Decembrie nr.37 Deva, tel/fax 0254/206291 email: office@quasar.ro
(C.A. 1521/2005)

ATLASSIB
O POARTĂ DESCHISĂ SPRE EUROPA

Te invităm cu noi in BELGIA OLANDA ELVETIA
de la 116 €
INFORMATII la tel: 0257/251871, 256595
NR UNIC pentru RO: 08010100100 (cu tarif de impuls local)

Dovedit prin măsurători

Poluarea auto întrece orice imaginație!

Ieri, în cadrul Săptămânii Mobilității Europene, s-a marcat Ziua Europeană fără autovehicule. De aceea, timp de două ore, mai precis în intervalul 9,00-11,00, cu sprijinul agenților de la Poliția Rutieră, a fost întreruptă circulația pe fosta stradă 30 Decembrie. Au fost efectuate determinări de poluanți în condiții de trafic oprit. **„La oprirea circulației autovehiculelor s-au constatat reduceri ale emisiilor de poluanți cu 63% pentru dioxidul de azot 58,9% pentru dioxidul de sulf, iar nivelul de zgomot a scăzut cu 17,6%"**, ne-a informat Ing. **Dana Monica Dănoiu**, director executiv în cadrul Agenției de Protecție a Mediului Arad. După-amiază, pe traseul Bd-ul Revoluției-Teatru-Primărie s-a desfășurat un marș al preșcolarilor și al elevilor organizat de Consiliul Elevilor din municipiu în colaborare cu Primăria Arad și Agenția de Protecția Mediului.

F. Ghilință

Ambasadorul Italiei - la Arad

Ambasadorul Italiei în România, Stefano Ronca, este așteptat astăzi în județul Arad. Domnia sa, însoțit de consulul Italiei la Timișoara, Francesco Catania, se va întâlni cu prefectul Cristian Stragea, cu președintele CJA, Iosif Matula și cu primarul Aradului, Gheorghe Falcă.

M. P.

Bombă la Târnova

O parcelă de la marginea localității Târnova a găzduit mai bine de 60 de ani un proiectil cu diametrul de 15 centimentri. Bomba a fost descoperită din întâmplare de către un bărbat din comună, care a alertat imediat Inspectoratul pentru Situații de Urgență a județului Arad. Polițiștii din comună au asigurat periculosul perimetrul până la sosirea echipei pirotehnice, care a luat toate măsurile de siguranță privind ridicarea și transportarea proiectilului provenit din cel de-al doilea Război Mondial.

C. M.

Și totuși, copacii mor în picioare

Evocare Simon Wiesenthal

Toate marile agenții de presă au titrat în aceste zile: a murit Simon Wiesenthal. Când evocăm numele lui Wiesenthal, la ce ne gândim? Ce semnifică acest nume? Cu ce se identifică? Să spunem: justiție, răzbunare, neînduplecare, perseverență... Cel care a purtat până recent acest nume nu avea nimic extraordinar în înfățișare: de statură mijlocie, brun, îngrășat de vârstă, ochii mari, ușor bulbucați, mustața scurtă și căruntă, mâinile puternice, cu degetele scurte și groase. Era un om blând, care te cucerea de la primele cuvinte. Și totuși, omul acesta a devenit spaima tuturor criminalilor de război, ascunși în jungla africană sau cea a marilor metropole, în Paraguay, Brazilia sau Uruguay, în deșertul Australiei, fețe schimbate, identități ascunse; mulți dintre ei bogați, dar toți cu păcate de neiertat. Cât de mult ar fi dorit să-și cumpere viața sau, mai bine spus, moartea acestui om. Wiesenthal a devenit pentru ei victima care, scăpată miraculos de la moarte, reclamă pedepsirea criminalilor. Dar, nu a fost numai atât. Asemeni unui antic vânător, a început hăituirea vinovaților, a pus pe picioare - la Viena - un centru de documentare care avea un scop precis: prinderea criminalilor de război naziști și trimiterea lor în fața judecății popoarelor. Am putea crede că ne aflăm în fața unui om, un simpu arhitect, însetat de răzbunare, mai cu seamă că a pierdut în lagărele de concentrare nu mai puțin de 97 de suflete, toți membri de familie. A scăpat din fabricile morții doar el și soția sa, ca într-un adevărat miracol. Deși ascăpat din lagăre mai mult mort decât viu, ros de boli, stors de inaniție, nu s-a gândit să-și facă dreptate singur, să pună mâna pe vreo armă și să se spele cu sângele călăilor săi.

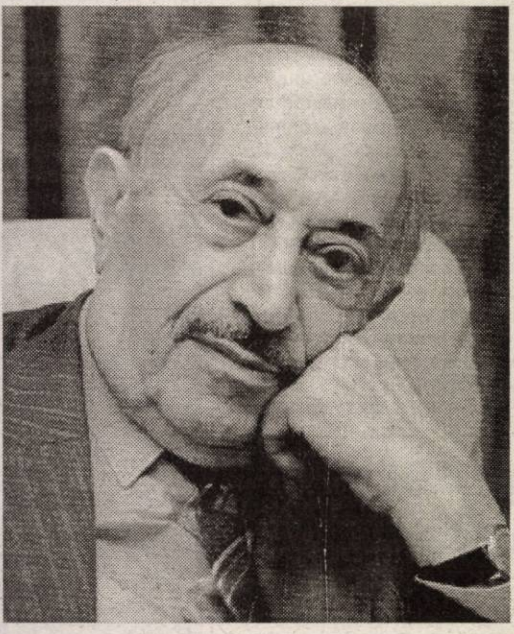

Nu se punea problema unei chestiuni personale, a unei atitudini de „după faptă și răsplată"; era vorba despre conștiință. Fiecare acțiune a sa, a centrului său și a oamenilor săi era urmată de un proces internațional, într-un tribunal. Totul se rezumă, în fond, la același strigăt: „Amintiți-vă! Treziți-vă! Nu lăsați somnul rațiunii voastre să nască din nou monștri!"

Născut la 31 decembrie 1908, în Galiția, de meserie arhitect până în 1941, se putea întoarce la meseria sa după război, putea construi case, orașe, poduri... era atâta nevoie de ele. Și totuși, a ales altă cale, cea de adevărat detectiv, decis să oblige lumea să asculte un crunt și crud adevăr. Mulți erau sceptici în ceea ce privește acțiunile lui, iar călăii erau cei mai convinși că un adevăr teribil, ororile lagărelor de exterminare, nu vor fi crezute. În septembrie 1944, un subofițer SS l-a întrebat ce ar povesti despre lagăre, dacă, prin absurd, s-ar trezi brusc în America. După o scurtă ezitare, Wiesenthal a răspuns că ar spune adevărul. Răspunsul a venit prompt: „O să le povestești adevărul oamenilor din America. Foarte bine. Dar știi dumneata ce se va întâmpla, Wiesenthal? N-or să te creadă. Or să te ia drept nebun. Poate chiar or să te închidă la balamuc. Cine ar putea crede aceste orori dacă nu le-a trăit?"

Aceasta a fost, la început, cea mai mare dramă a lui, dar timpul a demonstrat că a izbândit. Dacă astăzi lumea civilizată a devenit conștientă de hidoșenia Holocaustului, i se datorează și lui Simon Wiesenthal.

Dumnezeu să-l odihnească!

A avut o viață lungă, plină de coșmaruri, dar în cele din urmă și-a găsit liniștea.

Conf. univ. dr. Marius Grec
Director al Centrului de Studii iudaice din Arad
Universitatea de Vest „Vasile Goldiș"

Adecco

Lider mondial in domeniul **Resurselor Umane**
Adecco este lider mondial in domeniul resurselor umane, avand deschise peste 6.000 de birouri in 70 de tari ale lumii

ADECCO recruteaza pentru clientii sai:

SEF DEPOZIT
Cod 01SD

Responsabilitati
- Supervizarea muncii angajatilor din depozit;
- Organizarea si coordonarea operatiilor de depozit - primirea si eliberarea obiectelor de circulatie ale depozitului;
- Organizarea si coordonarea activitatilor de incarcare a produselor finite si a modului de depozitare a produselor din depozit;

Cerinte
- Studii superioare economice sau tehnice;
- Experienta minim 2 ani intr-o pozitie similara;
- Persoana responsabila si foarte bine organizata;
- Cunostinte operare PC – MS Office;
- Limba engleza – nivel conversational;

SEF DE SCHIMB
Cod 02SS

Responsabilitati
- Urmarirea planului de productie;
- Organizarea si coordonarea echipelor de operatori din productie;
- Motivarea echipelor, solutionarea conflictelor si imbunatatirea productivitatii;
- Instruirea operatorilor

Cerinte
- Studii tehnice medii sau superioare;
- Experienta minim 2 ani in coordonarea unei echipe;
- Cunostinte operare PC – MS Office, Internet;
- Limba engleza – nivel conversational;

TEHNICIAN INTRETINERE
Cod 03TI

Responsabilitati:
- Asigura intretinerea cladirii si a utilajelor din interior (compresoare, transformatoare, boilere etc.);
- Mentine legatura cu furnizorii de apa, gaz, electricitate;
- Asigura mentenanta preventiva a cladirii si a infrastucturilor;
- Repara echipamentele in cazul in care acestea se defecteaza;

Cerinte:
- Tehnician – Liceu sau Scoala profesionala in domeniul Electromecanic;
- Minim 5 ani experienta in domeniul industrial sau tehnic;
- Cunostinte de hidraulica, pneumatica, electronica;
- Operare calculator - MS Office, Internet;
- Limba engleza – nivel conversational;

Persoanele interesate sunt rugate sa depuna un CV in **limba engleza** la sediul **ADECCO** de pe str. Ludovic Szantay nr. 1 (fosta Savinesti), pe fax la nr: **0257/281.147** sau pe adresa de e-mail arad@adecco.ro pana la data de **30.09.2005, specificand codul pozitiei pentru care aplica**. Informatii suplimentare la tel: **0257/281.147 sau 0357/412.424**.

Adecco

(COM./09.2005)

PROGES
pentru amenajări interioare
Str. Dorobanți nr. 55
tel: 282.021

În Arad - Str. Petru Rareş nr. 113
se va deschide
în curând
al doilea magazin
PROGES
www.proges.ro
(COM./09.2005)

Adecco
Lider mondial în domeniul resurselor umane

ADECCO recrutează pentru unul dintre clienții săi

Electricieni - Mecanici - Operatori

Cerințe:
- Minim 5 ani experienta in domeniul industrial - doar pentru electricieni si mecanici
- Limba engleză - constituie avantaj
- Disponibilitate la program de lucru în 3 schimburi

Se oferă:
- Condiții de muncă la standarde occidentale
- Instruire și training
- Transport gratuit
- Salarii motivante și bonuri de masă

Persoanele interesate sunt rugate să trimită un CV pe fax la nr: **0257/281.147** sau pe adresa de e-mail arad@adecco.ro până la data de 30.09.2005. Informații suplimentare la tel: **0257/281.147** sau **0357/412.424**.
(COM./09.2005)

TERMOPLAST
FERESTRE UŞI * PVC
Viitorul obligă ...
Vânzări în rate
Tâmplărie PVC cu nouă generatie a profilelor ALUPLAST Germania, cu 3 şi 5 camere, feronerie germană
Spațiu de prezentare: Piața UTA, Bl. Z 22 parter !
Rulouri, jaluzele şi plase de insecte.
aluplast Sisteme de garduri, porti şi balustrade din aluminiu.
TEL 0257 273550 sau 0788 460230; 0788 460231
(c.1019/2005)

FIRMĂ CANADIANĂ ANGAJEAZĂ
PROGRAMATORI JAVA
(PART-TIME TELECOMMUTE)
CU MINIMUM 3 ANI EXPERIENȚĂ
C.V. LA RESUME@CARE2.COM
(C.A.1367/2005)

Ședință furtunoasă la CJA

Problemele medicale le-au dat bătăi de cap consilierilor județeni

Consilierii județeni au bifat, ieri după amiază, ședința ordinară pe luna septembrie, cu o ordine de zi nu prea încărcată, dar de-a dreptul solicitantă. Votul n-a mai mers ca pe bandă rulantă, cum ne-am obișnuit, aleșii poticnindu-se mai bine de o oră la primele două proiecte de hotărâri propuse de Executiv.

Un prim motiv de nemulțumire a apărut la aprobarea Comisiei de evaluare a persoanelor adulte cu handicap. Consilierii, atât din Opoziție, cât și de la Putere l-au contestat pe unul dintre membri, și anume Constantin Chisăliță, reprezentantul ONG-urilor. „**Mult mai potrivită ca reprezentantă a acestei categorii ar fi d-na Monica Antoci, președinta Asociației Handicapaților Neuromotor, care desfășoară și activități de ajutorare a persoanelor aflate în dificultate**", a intervenit consilierul Aniela Fâciu.

Deși secretarul CJA, **Ioan Silaghi,** a explicat că lista cu cei îndreptățiți să facă parte din comisie a fost primită de la Direcția Muncii, iar Monica Antoci nu figurează, protestele l-au făcut pe Chisăliță să abandoneze. Astfel, au fost votați doar patru membri, urmând ca la viitoarea ședință să fie ales cel de-al cincilea, probabil în persoana d-nei Antoci.

Bani din chirii

O altă rundă de discuții aprinse a stârnit-o proiectul de hotărâre cu referire la chiriile percepute de Spitalul Județean pentru spațiile și terenurile închiriate la diverse societăți. Deși legea spune că un procent între 50 și 80 la sută din aceste venituri revin Consiliului Județean, consilierii au militat ca acești bani să rămână în administrarea Spitalului, iar conducerea unității să dea detalii despre utilizarea lor. **„Mi se pare normal să le lăsăm lor aceste venituri, pentru că oricum trebuie să-i finanțăm, așa că nu are rost să le cerem bani și să le dăm alții înapoi",** a argumentat consilierul Attila Duka.

În cele din urmă, după munca de lămurire dusă de președintele CJA, **Iosif Matula,** care a explicat că procedura este stabilită de lege, s-a optat pentru perceperea procentului minim posibil - 50 la sută - din banii încasați de spital din chirii. De asemenea, noua conducere a județeanului are sarcina de a revizui contractele, mai ales că în unele cazuri chiriile sunt derizorii.

Spitalul de la Căpâlnaș - retrocedat în natură

Propunerea de restituire în natură a clădirii în care funcționează Spitalul de Psihiatrie din Căpâlnaș, comuna Birchiș, venită de la proprietarul bucureștean ce a înaintat solicitarea, a stârnit reacții din partea consilierilor locali. Attila Duka și-a amintit că a solicitat retrocedarea în natură încă de anul trecut, pentru a evita procesele, însă inițiativa sa nu a avut succes.

Spusele sale sunt susținute și de referatul ce însoțește hotărârea: restituirea în natură a clădirii este oportună, având în vedere că măsura acordării de despăgubiri a fost contestată la instanțele judecătorești, iar menținerea aceleiași poziții n-ar duce decât la plata unor cheltuieli de judecată semnificative. În conformitate cu prevederile legale, clădirea va găzdui, în continuare, Spitalul de Psihiatrie, timp de cinci ani de la data emiterii dispoziției (beneficiind de regimul special pentru imobilele ocupate de unități sanitare și de asistență medico-socială).

Sorina Ambruș

Azi, mâine și duminică

Evanghelizare de proporții la Semlac

În perioada 23, 24, 25 septembria a.c. va avea loc la Semlac una dintre cele mai mari Evanghelizări post-revoluționare din județul Arad. Însuflețiți de îndemnul biblic „Căutați pe Domnul câtă vreme se poate găsi!" (Isaia 55:6) organizatorii au pregătit un program foarte interesant atât pentru adulți cât și pentru tineri și copii. Vor împărtăși cuvântul Domnului cei mai cunoscuți pastori din România dar și de peste hotare. Grupul „Măslinul" condus de pastorul Ioan Caba, împreună cu alte grupuri și cântăreți vor întregi atmosfera de la Semlac. În cadrul evenimentului creștin va avea loc și ungerea cu untdelemn pentru bolnavi și diferite cauze.

Evanghelizarea se va desfășura într-un cort imens, intrarea fiind liberă, a precizat pastorul **Franco Petrone**, din Italia, unul dintre principalii organizatori.

Florin Truț

Pentru o cultură competitivă

Conferința de presă ținută ieri de către vicepreședintele Consiliului Județean, **Gavril Buza** și directorul Centrului Cultural Județean, **Marius Lazurca,** a fost axată pe ideea necesității promovării unor proiecte cu caracter calitativ ridicat.

„Vicele" Buza a spus răspicat că *„sunt eligibile spre a fi finanțate de la bugetul CJA proiectele considerate reprezentative pentru județul Arad"* și că se pornește deja *„la întocmirea calendarului cultural pe 2006".*

În completare, Marius Lazurca a prezentat acțiunile în curs de derulare în trimestrul IV, finanțate cu fonduri de la bugetul CJA: *„Limba română fără frontiere", „Festivalul Vinului... de viță nobilă", Sesiunea Internațională de Comunicări Științifice a cadrelor didactice și studenților UAV"*, etc., și a concluzionat că *„dacă integrarea europeană se va produce, mai devreme sau mai târziu, va trebui să ne obișnuim cu procedurile competitive".*

Sara N. Dan

„Plătește cu bani, Nu cu ani!"

Autoritățile centrale au demarat de curând o campanie de informare și conștientizare a publicului privind prevenirea și combaterea evaziunii fiscale sub sloganul **„Plătește cu bani, Nu cu ani!".** Una din componentele campaniei constă în difuzarea și postarea de afișe la sediile instituțiilor publice din mediul urban și rural. În acest an, Prefectura Arad va difuza 700 de afișe către consiliile municipale, orășenești și comunale, serviciile deconcentrate și alte instituții. **„Campania își propune să sensibilizeze publicul cu privire la obligațiile fiscale și să-l informeze asupra prevederilor noii legislații care pedepsește evaziunea fiscală cu până la 15 ani închisoare", precizează Călin Albu, purtător de cuvânt al Prefecturii Arad.**

Madiana P.

Invitație la drumeție

Sub genericul „Veniți cu noi!" iubitorii de drumeție sunt invitați sâmbătă, 24 septembrie 2005 într-o excursie pe traseul: halta Valea Mureșului-Valea Mică-sălașele țărănești din zona dumbrăvița „Casa Pădurarului"- halta Căpruța- în lungime de 12 km. Plecarea din Arad se face cu trenul de la ora 7,45 până la halta Valea Mureșului, iar întoarcerea la ora 18,59. Cheltuielile de transport: 10,50 lei noi. Conducător de grup: ing. Alexandru Szentgyorgyi. Aduceți bidon cu apă, pelerine, minge și alte jocuri. Întâlnirea participanților cu grupul are loc cu 30 de minute înainte de plecarea trenului în fața stației C.F.R. Arad.

SC COTTA INTERNAȚIONAL SRL firmă mixtă Româno-Elvețiană **SELECȚIONEAZĂ PERSONAL**

cotta International SRL

- **Tapițeri calificați**
- **Tineri absolvenți în vederea calificării în meseria de tapițer**
- **Mașiniste**

SE OFERĂ o salarizare atractivă, condiții deosebite de muncă, bonuri de masă, transport gratuit.

CEI INTERESAȚI sunt rugați să se prezinte la sediul societății din Arad **str. Bicaz 1-5 (intrarea din Aleea Muncii) vineri 23.09.2005** între orele 8^{00}- 16^{00}.

(c.1215/2005)

Întrebarea săptămânii

● Răspunde dl. Gh. Falcă, primarul orașului Arad

– D-le primar, 20 milioane euro de la BERD și, probabil, 60 milioane euro de la Banca Mondială. Cine și cum va plăti aceste împrumuturi?

– Important pentru Arad și cetățenii Aradului este faptul că vom reuși să modernizăm drumurile din Municipiul Arad, trotuarele și calea de rulare a tramvaiului pe foarte mulți kilometri și că vom reuși să introducem canalizarea în cartierele Bujac, Gai, Sânicolau. Aceste împrumuturi se vor rambursa în 12 (BERD), respectiv 17 (BM) ani, având un timp de grație de 3, respectiv 5 ani. Mai mult, la împrumutul de la Banca Mondială guvernul va contribui substanțial la rambursare. Multe administrații din orașele României ar dori să obțină astfel de împrumuturi pentru modernizarea și civilizarea orașelor. După București, Aradul este pe primul loc în obținerea unor astfel de împrumuturi pentru investiții în infrastructură. La împrumutul BERD avem cea mai mică dobândă din țară, este cel mai mare împrumut, după București, pentru o administrație și primul împrumut fără garanție guvernamentală. **Aceste împrumuturi nu vor afecta prin creșteri taxele și impozitele cetățenilor, plata făcându-se din buget printr-o gestiune mult mai chibzuită.**

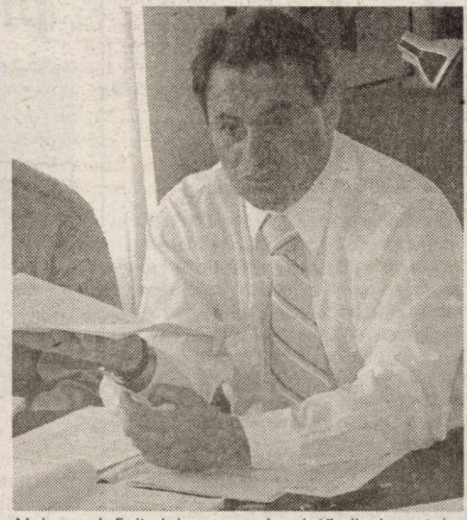

Noi am definit deja sursa de plată din bugetele Primăriei până în 2025.

I. Iercan
Foto: Ștefan Matyaș

PNL contra lui Traian Băsescu!

(Urmare din pag. 1)

De ce a făcut, în schimb, Traian Băsescu lucrul acesta? S-a vehiculat și se vehiculează tot felul de ipoteze, prima și cea mai susținută fiind aceea că în acest fel Băsescu va încăleca total Parlamentul netezindu-și drumul spre o dictatură de tip ceaușistă. Tot ce se poate în privința posibilei subordonări a legislativului, aceasta însă doar dacă Partidul Democrat ar deveni partidul conducător în România. Cât privește teama de apariția unui al doilea Ceaușescu, ea este una exagerată, fiind greu de acceptat o asemenea posibilitate, chiar în condițiile unei democrații fragile cum este cea din România. Revenind la întrebarea de mai sus, ce l-a determinat, așadar, pe Traian Băsescu să arunce această bombă răspunsul este greu de dat, deși nu ar fi exclus ca, totuși, Traian Băsescu să fi avut în vedere simplificarea greoiului, foarte greoiului proces legislativ din Parlament cu cele două Camere. Camere ale căror atribuții se suprapun și se încurcă de nu le mai dă uneori nimeni de capăt! Urmarea: discuții peste discuții și amânări peste amânări ale votării unor legi, uneori și ani de zile, un Parlament redus la jumătate, deci cu o singură Cameră putând funcționa, evident, mult mai bine și mai eficient.

Ca să mai vorbim și de celălalt aspect. Respectiv, de **economia mare** care s-ar face prin reducerea drastică a numărului de parlamentari. Dar, socotiți și dvs. **cât ne costă - doar într-o lună!** - un asemenea ales: (totul este socotit în sume nete): **29.000.000 de lei indemnizația** de parlamentar, **32.000.000 de lei** așa-zisa sumă forfetară acordată pentru întreținerea cabinetului de parlamentar de la județ, **40.000.000 de lei pentru cazare, 400.000 de lei diurna, 4 plinuri de benzină** pentru mașina primită tot de la Parlament, **700 minute gratuite** de convorbiri pe mobil și lista favorurilor nu se oprește, din păcate, aici! Dar, ce poți să faci? Noi, am acceptat în 1991 o asemenea Constituție, așa că nu putem învinui pe nimeni. Ceea ce nu înseamnă că Constituția nu poate fi modificată printr-un referendum cum propune Traian Băsescu, propunere care - cel puțin în privința Parlamentului unicameral - va fi votată, probabil, în proporție de 99,9%!

Și, atunci? Și atunci, iată că spre mirarea multora în corul contestatarilor una dintre „vocile" cele mai puternice o reprezintă **Partidul Național Liberal. Pentru ce se opune PNL-ul și Călin Popescu Tăriceanu ideii de Parlament unicameral?** Greu de spus, dar, dincolo de aceasta, este clar, că un nou conflict între cele două Palate - Cotroceni și Victoria - nu folosește nimănui. Și cu atât mai puțin folosește României și celor o mie și una de probleme cu care se confruntă ea la ora actuală.

Hary se dă lovit în aripă

Cornel Haristiade, Hary pe scurt, în limbajul ziariștilor și al cunoscuților, declara acum câtăva vreme că va candida pentru președinția PNL Arad. La ora când făcea această declarație, scriam că Hary a spus-o la derută. Nu știu pe cine a vrut să deruteze, cert este că de atunci încoace Hary nu mai este de găsit. Invitat pentru un interviu Hary a promis că va răspunde la niște întrebări, după care a dispărut în ceață.

Să facem o precizare: pe dl. Hary nu-l poate obliga nimeni să acorde interviuri chiar dacă ceilalți contracandidați au făcut-o și chiar dacă a promis. N-ar fi prima promisiune neonorată din partea politicienilor. Probabil că Hary și-a dat seama că anunțarea candidaturii sale a fost o glumiță spusă într-un moment de entuziasm politic, iar acum regretă că nu și-a pus lacătul la gură.

Dar în politica românească totul este posibil.

I. Iercan

Conservatorii, în vizită de lucru la Buteni

Deputatul Partidului Conservator, filiala Arad, Lia Ardelean își va deschide un cabinet parlamentar la Buteni, sâmbătă, orele 18,00. Cu ocazia vizitei sale la Buteni, Lia Ardelean va avea și o întâlnire cu cetățenii din satul Cuied în cadrul unei Adunării cetățenești organizată pe problema legilor proprietăților, în aceeași zi începând cu orele 19,30.

D. Albu

Club liberal

Clubul liberal va organiza sâmbătă la orele 10,00, la sediul PNL, o întrunire cu tema „Învățământul azi și perspective", precum și o istorie ale învățământului românesc prin personalități de marcă ale școlii. Vor fi prezenți cadre didactice universitare, profesori, membri și simpatizanți ai partidului. Temele vor fi susținute de către membrii Clubului liberal.

D. A.

Bogdan Olteanu: „Ce se întâmplă în Parlament este o indecență"

● Ministrul pentru Relația cu Parlamentul susține că schimbarea Președintelui Camerei Deputaților este un act firesc, iar fostul partid de guvernământ - PSD - dorește menținerea unei poziții prin care să poată bloca sau întârzia inițiativele actualului Guvern

● Bogdan Olteanu vizează o reformă a Camerei Deputaților considerând că este normal ca fiecare cetățean să știe cum a votat alesul său sau dacă a lipsit de la ședință

- Atenția presei este îndreptată în acest moment asupra evenimentelor ce au loc în Camera Deputaților și care, vă au drept protagoniști pe dumneavoastră și pe dl. Adrian Năstase. Este vorba de fapt despre înlocuirea din funcție a actualului Președinte al Camerei. Cât din această dezbatere este pe agenda publicului, a votanților ?

- Vreau să împart răspunsul meu pe două direcții: ceea ce contează pentru oameni, pentru opinia publică și ceea ce se întâmplă de fapt în Camera Deputaților.

Acum, PSD își dorește să fie și la putere, și în opoziție și de aceea blochează procedura de modificare a Regulamentului și de schimbare a Președinților celor două Camere. Noi ne asumăm responsabilitatea Guvernării, dar nu putem lucra la capacitatea normală atât timp cât actuala coaliție majoritară se află în opoziție în Parlament. Pentru că a pierdut Guvernul, adică actul de decizie, PSD își dorește menținerea unei poziții de putere în Legislativ prin care să blocheze sau să întârzie inițiativele actualului Guvern, chiar dacă ele răspund nevoilor urgente ale populației.

Ceea ce se întâmplă acum în Parlament poate fi calificat drept o indecență. Și vorbim aici despre blocarea activității uneia dintre cele mai importante instituții ale statului, al cărei rol fundamental este de a lucra în beneficiul cetățeanului. Actualele acțiuni ale PSD sunt doar o cramponare penibilă de scaune, o încercare de a păstra privilegii și funcții pentru unii lideri.

- Ce poate face, în mod concret, actuala coaliție de guvernare, pentru revenirea la o situație de normalitate în Camera Deputaților ?

- Cu riscul de a mă repeta, există pericolul de a înregistra întârzieri în adoptarea legilor prioritare pentru oameni și pentru respectarea calendarului de integrare europeană de către Parlament. Iar PSD va trebui să își asume public această responsabilitate, căci el este cel care provoacă întârzierile !

Pe de altă parte, noi nu putem aștepta o reacție pozitivă din partea PSD pentru deblocarea situației. Tocmai de aceea, noi vom insista să discutăm cu prioritate în Camera Deputaților și Senat legile prioritare pentru intergrarea României în Uniunea Europeană și pentru respectarea angajamentelor din Programul de Guvernare, și doar în restul timpului vom discuta modificările la Regulament. De asemenea, vom face publică o verificare permanentă a proiectelor discutate de către forul legislativ.

Este necesară responsabilizarea parlamentarilor prin introducerea votului nominal

- În varianta propusă de dumneavoastră și care va aduce în final un nou Regulament pentru Camera Deputaților, veți ocupa funcția de Președinte. Ce credeți că trebuie schimbat în actualul sistem de funcționare a acestei instituții ?

- Eu nu sunt pentru anularea oricăror proiecte anteriore, dacă acestea sunt corecte și și-au dovedit utilitatea. Eu reprezint o generație de oameni politici structurată pe altfel de principii - îmi place să cred – mai verticale și mai practice. Tocmai de aceea simt o anumită jenă în momentul în care statutul de parlamentar este asimilat, de bună credință, cu un consumator de bani publici, care dormitează în băncile Parlamentului și care nu își face treaba.

Pentru a înlătura această imagine extrem de nocivă susțin câteva măsuri concrete. Mai întâi accesul nelimitat al presei în spațiile de lucru ale parlamentarului. Dacă aceștia își fac treaba nu au de ce să fie deranjați de prezența unui jurnalist sau a unei camere de luat vederi. Pentru că, munca lor trebuie să fie în interes public și, deci publică!

De asemenea, cred cu tărie în eficiența votului nominal. Fiecare cetățean trebuie să știe cum a votat alesul său sau dacă a lipsit de la ședință: Și de aceea consider necesară publicarea, chiar și pe pagina de internet a Camerei Deputaților a listei de vot.

În plan legislativ, îmi doresc înființarea unei comisii parlamentare care să discute elaborarea Codului Electoral. Întotdeauna modificările în legislația electorală sunt promovate înainte de organizarea unor alegeri. Acum avem trei ani pentru a construi o legislație solidă în acest domeniu și în acest fel, pentru a renunța la modificările conjuncturale și de ultimă oră.

- Ați apărut drept candidatul actualei Puteri la funcția de Președinte, dar reprezentați Partidul Național Liberal...

- Da, candidatura mea la această funcție a venit în urma propunerii unor colegi din PNL. Cred că a contat extrem de mult faptul că eu cred în echipă, faptul că sunt un om de echipă. De cele mai multe ori în PNL și în politica românească a funcționat parabola nucului în umbra căruia nu crește nimic. Eu cred în nevoia de a promova oameni de calitate și de a încuraja rețetele de succes pentru România.

„Creșterea" și încurajarea noilor personalități este un crez personal și trebuie să devină o politică de partid, pe care o susțin. Cum cred de asemenea în obligația unui partid politic de a fi prezent permanent între oameni și în comunitate.

Un cetățean puternic își conduce mai bine liderii !

- Nu credeți că politica românească pune prea mult accent pe imagine?

- Perfect de acord ! Important este cum pune în practică Partidul Național Liberal necesitatea de a fi permanent prezent în mijlocul oamenilor și al comunităților.

Dovada acestui fapt este campania de susținere a școlilor ce s-a derulat pe întreg parcursul lunii septembrie și prin care liberalii, prin forțe proprii și prin co-interesarea comunităților, au reușit să renoveze pentru debutul de an școlar 253 de instituții de învățământ și să doneze mii de pachete cu rechizite pentru școlari. Și această acțiune reprezintă doar debutul unui sistem prin care liberalii vor fi prezenți în mijlocul oamenilor.

Luna octombrie va aduce o nouă campanie liberală ce va veni în sprijinul necesității de informare permanentă a cetățeanului. Pentru că eu cred că un cetățean informat este un cetățean puternic, iar un cetățean puternic își conduce mai bine liderii care îl reprezintă !

(com./ 09. 2005)

Acum PROGRAM CONSULT oferă servicii de RISK MANAGEMENT pentru companii!

Prin produsul RISK ADVISOR puteți beneficia de consultanță profesionistă în:
- managementul riscurilor, - asigurări și - prevenirea dezastrelor.

București, str. Sfinții Voievozi, nr. 52 - 54
Tel. 021/ 312.98.10 Fax 021/314.50.75

(com./ 09. 2005)

La U.V.V.G. Trei sesiuni științifice dedicate medicinei de laborator

Aradul universitar găzduiește în aceste zile trei sesiuni științifice dedicate medicinei de laborator:

- Al 2-lea simpozion danubian al medicinei de laborator
- Al 4-lea Congres național al medicinei de laborator
- Al 3-lea simpozion privind calitatea în medicina de laborator

Alături de Rectorul U.V.V.G. dl. prof. univ.dr. Aurel Ardelean președinția simpozioanelor este asigurată de dl. prof. dr. Gheorghe Benga, Doctor Honoris Causa al U.V.V.G., personalitate academică de talie internațională căruia România îi datorează revigorarea medicinei de laborator.

Domeniul este de maxim interes pentru că astăzi actul medical este beneficiarul unor importante cuceriri tehnologice, calitatea diagnosticelor asigurând reducerea costurilor.

Actualitatea tematicii este confirmată de participarea excepțională a unor specialiști din Germania, Ungaria, Serbia și Muntenegru.

În organizarea d-lui dr. Manole Cojocaru, vicepreședinte RSLU participanților le este oferit și un bogat stand - cu aparatură și sisteme de laborator în foaierul Hotelului Continental.

Biroul de presă

Alegere de decan la UAV

● Facultatea de Științe ale Educației și Asistență Socială

Înființarea unei noi facultăți în cadrul UAV a impus formarea structurilor de conducere care să gestioneze funcționarea corespunzătoare a acestei instituții. Respectând Metodologia de alegeri a conducerilor academice, Consiliul facultății a propus Senatului UAV pentru validare pe dl. conf. univ. dr. Anton Ilica pentru funcția de decan, iar pe lector univ. dr. Alina Roman pentru cea de secretar științific. Decanul de vârstă, lector univ. Petru Jurița, a condus ședința de alegeri în prezența d-nei prof. univ. dr. Lizica Mihuț, rectorul universității.

În proiectul managerial, dl. Anton Ilica a precizat direcțiile de dezvoltare a noii facultăți, arătând că aceasta va avea două catedre: psihopedagogie, asimilată cu DPPD, condus de directorul acestuia, conf. univ. dr. Dorin Herlo și asistență socială, gestionată de dr. în psihologie Olga Moldovan.

Facultatea are trei specializări: Pedagogia învățământului primar și preșcolar, psihopedagogie specială și asistență socială. Intențiile proaspetei conduceri vizează înființarea specializării psihologie precum și a cursurilor masterale, specifice fiecărei specializări: Managementul clasa/grupă, respectiv Protecția Copilului și Asistență comunitară. S-a afirmat voința noii conduceri de a-și extinde relațiile cu facultățile similare din țară, colaborând cu acestea (în special cu UBB Cluj Napoca) și cu cele din străinătate, temei pentru o atentă gestionare a produsului de învățământ, cultivarea relațiilor intra și inter instituționale, implicarea în granturi, stimularea cercetării științifice și a activității publicistice, asigurarea și valorificarea oportună a facilităților pentru studenți precum și cooperarea cu mediile socio-economice.

Facultatea de Științe ale Educației și Asistență Socială va avea atribuții de perfecționare a învățătorilor, educatoarelor și institutorilor, iar prin intermediul DPPD va asigura formarea continuă a profesorilor de diferite specialități.

Totodată, DPPD organizează cursuri de management educațional și cursuri masterale, iar catedra de asistență socială va demara identificarea unor oportunități pentru cursuri postuniversitare de scurtă durată vizând competența specifică.

Având în vedere importanța practicii de specialitate, ca o consecință și sinteză a activității teoretice de la cursurile universitare, s-a decis ca aceasta (desfășurată în școli, grădinițe, școli speciale, unități de asistență socială, spitale, penitenciar), să fie coordonate de un director de practică, numit în persoana celui care semnează aceste rânduri.

Lector univ. Petru Jurița
Facultatea de Științe ale Educației și Asistență Socială

Două noi masterate la Universitatea „Aurel Vlaicu"

Universitatea „Aurel Vlaicu" va organiza două noi și atractive programe master. ***Ministerul Educației și Cercetării*** a aprobat organizarea, începând din anul universitar 2005/2005, de studii de masterat, cursuri de zi, pentru următoarele specializări: ***Studii teologico-lingvistice***, cu durata de 3 semestre și ***Tehnologie și design textil***, cu durata de 3 semestre. Aceste programe se adaugă celorlalte ***24 programe master*** organizate pentru anul universitar viitor de Universitatea „Aurel Vlaicu".

Cele două noi posibilități de aprofundare a studiilor de masterat vin să completeze o ofertă academică dinamică și bogată, adaptată pe deplin cerințelor pieței muncii din zonă. Prin organizarea programelor de studii master ***Universitatea „Aurel Vlaicu"*** demonstrează că s-a adaptat în mod firesc noului sistem de studii universitare, bazat pe programe de studii de licență și master, în specializări cu căutare pe piața muncii, ceea ce poate satisface pretențiile oricărui tânăr care dorește să-și continue educația universitară într-o Universitate de viitor.

Biroul de presă al Universității „Aurel Vlaicu"

Președintele provinciei Padova - la Arad

Ieri, Vittorio Casarin președintele provinciei Padova și Giacommo Michieli șeful Serviciului de relații Externe al acesteia au fost prezenți la Camera de Comerț Industrie și Agricultură Arad. Oficialii italieni au avut o întâlnire cu reprezentanții companiilor mixte româno-italiene originari din regiunea Veneto și provincia Padova. Ei s-au informat despre condițiile și climatul investițional și de afaceri pe care investotorii italieni le au aici.

În prezent, în județul Arad, sunt înregistrate peste 1.300 de societăți comerciale mixte româno-italiene, din care 191, adică 15% provin din regiunea Veneto.

G. C.

ROMÂNIA

MINISTERUL EDUCAȚIEI ȘI CERCETĂRII

UNIVERSITATEA DE VEST „VASILE GOLDIȘ" ARAD

310025 ARAD, Bd. Revoluției nr. 81 tel. 0040 /0257/ 280.335 fax 0040 /0257/ 280.810 e-mail: rectorat@uvvg.ro web: www.uvvg.ro

STUDIILE DE MASTERAT - UN CICLU DE STUDII EUROPENE

ÎNSCRIERI ÎN VEDEREA ADMITERII PÂNĂ ÎN 30 SEPTEMBRIE 2005

Admiterea într-o universitate europeană, instituție organizatoare de studii - ciclul licență - masterat - doctorat

Prin Ordinul Ministerului Educației și Cercetării nr. 4811/17.08.2005, Universitatea de Vest „Vasile Goldiș" a fost atestată ca instituție organizatoare de doctorat, începând cu anul universitar 2005-2006.

Astfel, în cadrul Universității de Vest „Vasile Goldiș" Arad s-a realizat integral trecerea la Sistemul academic european cu 3 cicluri de studii, după modelul Bologna 1999: licență-master-doctorat, singura universitate arădeană care îndeplinește aceste condiții.

Acordarea calității de instituție organizatoare de doctorat plasează Universitatea de Vest „Vasile Goldiș" din Arad în compania selectă a universităților de tradiție din România. De asemenea, este o confirmare a realizărilor în managementul calității academice și a statutului de membră a Asociației Universităților Europene EUA, cu sediul la Bruxelles. Se realizează, astfel, și recomandarea făcută de Asociația Europeană pentru Asigurarea Calității (ENQA) privind integrarea învățământului superior cu cercetarea științifică de vârf. În baza celor 50 de parteneriate internaționale, la Universitatea de Vest „Vasile Goldiș" din Arad se vor putea dobândi competențe de vârf și în cadrul unor doctorate în co-tutelă cu prestigioase universități din Spațiul European al Învățământului Superior.

Este important de subliniat că prin obținerea atestatului de Instituție organizatoare de studii doctorale (IOSUD) s-a obținut și dreptul legal de a organiza în continuare studii de Masterat în toate specializările acreditate ale Universității.

Înscriindu-vă în Universitatea de Vest „Vasile Goldiș" realizați o investiție sigură în viitorul dumneavoastră.

Rector Prof. univ. dr. Aurel Ardelean

MASTERATE

Facultatea de științe juridice
- Managementul juridic al firmei și jurisdicția asigurărilor
- Administrația publică în contextul legislației actuale
- Ocrotirea familiei și asistență socială
- Drept penal și procesual penal aprofundat
- Drept civil și procesual civil aprofundat
- Drept comunitar
- Drept administrativ și statutul funcționarului public
- Drept comunitar și administrarea justiției antidrog
- Drept și relații internaționale
- Formarea continuă a personalului din administrația locală
- Dreptul mediului
- Dreptul și managementul comunitar al mediului
- Informatică în marketing
- Managementul ecologic al biodiversității

Facultatea de științe economice
- Marketing, audit și expertiză contabilă
- Administrarea afacerilor
- Management și marketing global
- Marketingul și managementul relațiilor internaționale și afacerilor comunitare
- Managementul financiar contabil și juridic al firmei
- Managementul organizațional și al resurselor umane
- Marketing și informatică
- Economia transporturilor ecologice
- Management educațional
- Marketingul societăților comerciale
- Marketing și administrație publică europeană

Facultatea de științe umaniste, politice și administrative
- Limbi moderne aplicate în afaceri
- Jurnalism - Multimedia
- Jurnalism sportiv
- Etnologie europeană
- Istorie și civilizație ebraică
- Istoria Transilvaniei în contextul central-european
- Limbi moderne aplicate în afaceri

Facultatea de educație fizică și sport
- Management și impresariat sportiv
- Știința sportului
- Sport și performanță motrică
- Kinetoterapie și motricitate specială

Facultatea de medicină generală
- Medicina familiei
- Medicină socială și management sanitar
- Mutațiile genetice provocate de boli și depistarea lor prin metode ale biologiei moleculare
- Tehnici de biologie moleculară în diagnosticul bolilor
- Psihoterapie medicală

ACTE NECESARE LA ÎNSCRIERE:
- diploma de studii superioare (copie legalizată)
- foaia matricolă (copie legalizată)
- certificatul de naștere (copie legalizată)
- certificatul de căsătorie (copie legalizată)
- adeverință medicală tip
- 3 fotografii tip buletin

INFORMAȚII și ÎNSCRIERI
Centrul Academic de Informare și Înscriere
Bd. Revoluției 94-96 Arad
tel. 0257 / 280.373

CURSURI POSTUNIVERSITARE DE PERFECȚIONARE
Facultatea de Științe Economice - Comunicare și negociere în afaceri
Facultatea de Medicină Generală și Dentară - Citopatologie (Citologia clinică)
Curs postuniversitar de specializare - Managementul carierei didactice

(COM./09.2005)

Tocmai din Senatul României

A început bătălia pentru Hotelul Codru-Moma

(Urmare din pag. 1)

Obsesia

Într-una din zilele trecute, senatorul Dan Ungureanu a reluat în paginile ziarului nostru o mai veche idee de-a dumnealui. Și pentru a avea un punct de pornire, pentru a lucra cu materialul clientului - cum se mai spune - vă reproducem cuvintele demnitarului arădean, fost prefect pe vremea când unitatea turistică și medicală, am numit aici Hotelul Codru-Moma, se zbătea în ghearele falimentului (faliment pregătit, așa după cum v-am informat la vremea respectivă, de către un alt parlamentar de Arad, Creț Nicoară, cel care și-a instalat soția în fruntea hotelului). Iată ce a declarat **Dan Ungureanu: „Casa Națională de Pensii și Alte Drepturi de Asigurări de Sociale favorizează anumite unități hoteliere, printr-o repartiție exclusivă spre acestea a fondurilor de la buget, în detrimentul altor hoteluri, pe criterii ce nu țin seama de preț, utilități și amenajări. (...) direcționează toate fondurile de care dispune către Hotelul Codru-Moma din Moneasa, ignorând oferta celorlalte unități din stațiune“** (în ultima frază, Dan Ungureanu făcea referire directă la Casa Județeană de Pensii Arad - CJP).

Cum a ajuns Codru-Moma aproape de faliment

Să o luăm pe rând, iar că să facem acest lucru trebuie să vă reamintim că, în urmă cu circa trei ani de zile, o întâlnire de taină (la Dezna) a deputatului (pe atunci) PRM Creț Nicoară cu Monica Urjan (pe atunci director al societății comerciale aflate în subordinea Ministerului Muncii și Protecției Sociale care avea în proprietate, printre altele, și Hotelul Codru-Moma din Moneasa) o propulsează pe Viorica Creț, soția lui Creț Nicoară, în fruntea unității hoteliere. Asta, în detrimentul fostului director, Eugenia Florutiu, care a fost pur și simplu dat afară fără nici un motiv plauzibil. În paranteză fie spus, Eugenia Florutiu a câștigat în instanță procesul pe care l-a avut cu conducerea Societății Comerciale de Tratament Balenar și Recuperare a Capacității de Muncă (TBRCM - societate la care Casa Națională de Pensii este acționar majoritar), fiindu-i achitate salariile restante și urmând a fi repusă pe funcție.

Până prin luna noiembrie 2004, hotelul a fost condus după bunul plac al doamnei Creț, fapt ce a dus unitatea hotelieră și de tratament aproape de faliment. Organele de control și cercetare, nu le amintim acum pe toate, au scos la iveală acest fapt, au depistat mai multe nereguli în actele firmei, acest lucru ducând la concedierea Viorică Creț și chiar la întocmirea unui

dosar penal. În prezent, din câte știm, dosarul se află în lucru la Parchetul de pe lângă Judecătoria Gurahonț. Dar acest aspect va face obiectul unui alt articol.

Cum a început să renască hotelul

După plecarea Viorică Creț din fruntea hotelului, de fapt după ce a fost pusă pe liber, locul ei a fost luat de către Ștefan Nistor, reprezentantul TBRCM, care a fost detașat la Moneasa pentru o perioadă determinată. Începând cu acea perioadă, se poate spune că hotelul a început să funcționeze, s-au achitat facturi restante, s-au făcut unele modernizări, în funcție de banii avuți la dispoziție, într-un cuvânt, complexul Codru-Moma a început să renască. Cu câteva luni în urmă, la începutul verii, conducerea societății comerciale TBRCM București îl numește director al Hotelului Codru-Moma pe Iosif Gulin, din Moneasa. Urmând calea bătătorită de către predecesorul său, Ștefan Nistor, dar și aplicând un management eficient (în ciuda faptului că, la început, au existat multe voci care-l dădeau pe Ioasif Gulin victimă sigură, având în vedere lipsa sa de experiență în domeniu), noul director a făcut ca Hotelul Codru-Moma să revină la ceea ce a fost înainte de „era“ Creț. Cei care în această vară au fost prin Moneasa știu că, mai ales la sfârșit de săptămână, hotelul era plin ochi. Atât cu oameni (re)veniți la tratament, și nu puțini la număr, cât și cu turiști.

Dar, când lucrurile au reintrat pe făgașul normal, sau poate că tocmai acest lucru deranjează, s-a făcut auzită vocea lui Dan Ungureanu. Înainte de a trece mai departe trebuie să spunem că, în spusele lui Dan Ungureanu există o „brumă“ de adevăr. Aceea că hotelul nu este utilat și amenajat la standarde înalte, la nivel de două, trei stele sau mai multe. Dar venim cu o completare: hotelul a intrat deja într-o primă fază de modernizare, însă lucrările se fac în funcție de banii existenți și se desfășoară pe etape (au fost aduse la standarde de cel puțin două stele, apartamentele existente plus câteva camere). Deci, încetul cu încetul, după cum ne-a spus Iosif Gulin, directorul unității, hotelul se va pune pe picioare.

Despre ieșirea lui Dan Ungureanu

Care este adevăratul motiv care l-a determinat pe Dan Ungureanu să critice Casa Națională de Pensii și, implicit, Casa Județeană de Pensii Arad și se ceară privatizarea Hotelului Codru-Moma, îl știe doar dumnealui.

Însă, să ceri patronului, administratorului unui hotel să nu dea bani hotelului pe care-l are, ci să redirecționeze fondurile către terță persoană (în speță către alte unități hoteliere din Moneasa), este cel puțin ciudat. Hai să fim serioși! Câți dintre patroni bagă cu forța bani în buzunarul unui alt patron, în fond și la urma urmei, concurenței, atâta timp cât poate să și-i bage în buzunarul propriu și să-și dezvolte afacerea?

Iată ce ne-a declarat senatorul **Dan Ungureanu: „Este nedrept pentru pensionari, practic pentru beneficiarii acestor bilete subvenționate să fie trimiși în hotel și la tratament de nivel de o stea, atâta timp cât în stațiunea Moneasa sunt hoteluri și baze de tratament de două sau mai multe stele. Eu cred că acea persoană, care plătește tot atâția bani, se simte mai bine, este tratat mult mai bine la un hotel cu stele mai multe. Nu sunt împotriva Hotelului Codru-Moma, însă acesta va trebui modernizat, adus la standarde normale. Dacă nu se va reuși acest lucru, va trebui privatizat. Casa Județeană de Pensii Arad ar trebui să aloce mult mai multe bilete de tratament în toate bazele din stațiunea Moneasa, nu doar la Codru-Moma, chiar dacă este a lor. În fond, calitatea serviciilor aduse oamenilor, a celor care vin la tratament este cea mai importantă“.**

CJP Arad a distribuit bilete la toate hotelurile din Moneasa

Referitor la declarațiile senatorului Dan Ungureanu, directorul Casei Județene de Pensii Arad, **Mihaela Vasil**, opinează: **„Am mai spus-o și repet: de când am venit la conducerea Casei Județene de Pensii Arad am**

distribuit toate biletele de tratament repartizate pentru stațiunea Moneasa, la toate cele trei hoteluri care au contracte cu Casa Națională de Pensii, respectiv Hotelul Codru-Moma, Hotelul Moneasa și Hotelul Parc. Este foarte adevărat că numărul de bilete de odihnă și tratament repartizate la Hotelul Codru-Moma este mai mare, lucru care mi se pare normal având în vedere că hotelul respectiv este proprietatea Casei Naționale de Pensii iar prețurile, la cazare, masă și tratament sunt mai mici. Aș vrea să menționez faptul că aceste bilete de tratament sunt o formă de protecție socială, deoarece pensionarii plătesc doar jumătate din pensie, indiferent dacă este de un milion de lei sau mai mult, pentru 18 zile de cazare, masă și tratament. În concluzie, este normal ca la hoteluri cu clasificare mai ridicată, de două, trei stele, să se contracteze bilete doar în completare. Concret, în semestrul I al acestui an au fost repatizate circa 1000 de bilete la Hotelul Codru-Moma, peste 550 la Hotelul Moneasa și circa 450 la Hotelul Parc. Deci, nu se pune problema vreunei discriminări făcute de către Casa Județeană de Pensii Arad. Situația este similară și la celălalte Case Județene de Pensii care au solicitări de la pensionari pentru stațiunea Moneasa. Eu fiind arădeancă îmi doresc din tot sufletul ca stațiunea Moneasa, toată stațiunea Moneasa să se dezvolte și sunt bucuroasă că în ultima perioadă s-au primit fonduri pentru reabilitarea stațiunii“.

Iosif Gulin, actualul director al Hotelului Codru-Moma din Moneasa, ne-a spus că dumnealui a fost numit să conducă activitatea unității de turism și tratament, nu să se implice în dispute: **„Nu doresc să intru în polemică cu nimeni. Fiecare este liber să spună ce vrea. În ceea ce ne privește, încercăm să aducem hotelul la parametrii normali și, dacă vom reuși acest lucru, în viitorul apropiat vom trece la investiții serioase, menite să sporească gradul de confort al clienților noștri. Nu mă interesează deloc disputele de nici un fel, mai ales cele cu tentă politică“.**

✦✦✦

După cum vedeți, fiecare parte are varianta sa. Cert este că disputa a izbucnit acum, după un sezon cu turiști mulți și hoteluri pline, sezon cum nu s-a mai întâlnit în stațiunea Moneasa de mulți ani. Atunci nu putem să nu ne întrebăm, retoric, dacă acum când lucrurile se îndeaptă spre bine, cine și de ce are interes să tulbure apele?

Credem că altele sunt problemele județului Arad, probleme care trebuie spuse în Parlament de către aleșii noștri. Că sunt cu duiumul și mult mai grave și de interes general, nu personale sau, eventual, ale unor grupuri de interese.

agriconsilier
management ◇ calitate ◇ resurse
Agriconsilier, firmă de management și consultanță în domeniul afacerilor selectează pentru un important client al său:
Responsabil Calitate
Cod CCRM02
Responsabilități:
- asigură realizarea documentelor sanitar - veterinare;
- verifică organoleptic calitatea produselor alimentare recepționate;
- verifică permanent termenul de valabilitate al produselor;
- monitorizează livrările către clienți și documentele de calitate însoțite.
Cerințe:
- studii superioare: industrie alimentară, medicină veterinară;
- cunoștințe operare PC; Word, Excel, Outlook;
- permis de conducere categoria B.
Se oferă:
- un salariu motivant, pe măsura activității desfășurate;
- un mediu de lucru tânăr, dinamic, competitiv;
- posibilitatea dezvoltării personale.
Așteptăm să ne trimiteți o scrisoare de intenție cu menționarea postului solicitat, însoțită de CV-ul dumneavoastră la fax : 0257-250525 sau pe e-mail la office@agriconsilier.ro până la 30.09.2005
(C.A.1367/2005)

agriconsilier
management ◇ calitate ◇ resurse
Agriconsilier, firmă de management și consultanță în domeniul afacerilor selectează pentru un important client al său:
Asistent Coordonator Logistic Extern
Cod ALEX
Responsabilități:
- recepționează și organizează necesarul de operațiuni de transport;
- efectuează comenzile de transport internațional;
- verifică documentele de însoțire a mărfii;
- calculează și efectuează plata taxelor pentru obținerea avizelor de import;
- urmărește scadențele de plată la transportatori pentru operațiunile încheiate.
Cerințe:
- studii superioare: tehnice sau economice;
- cunoștințe operare PC; Word, Excel, Outlook;
- experiență în domeniu minim 1 an;
- cunoașterea limbii engleze obligatoriu, germană/maghiară constituie un avantaj;
- permis de conducere categoria B.
Se oferă:
- un salariu motivant, pe măsura activității desfășurate;
- un mediu de lucru tânăr, dinamic, competitiv;
- posibilitatea dezvoltării personale.
Așteptăm să ne trimiteți o scrisoare de intenție cu menționarea postului solicitat, însoțită de CV-ul dumneavoastră la fax : 0257-250525 sau pe e-mail la office@agriconsilier.ro până la 30.09.2005
(C.A.1367/2005)

agriconsilier
management ◇ calitate ◇ resurse
Agriconsilier, firmă de management și consultanță în domeniul afacerilor selectează pentru un important client al său:
Asistent Director General
Cod ASDG
Responsabilități:
- întocmește corespondența cu partenerii de afaceri;
- realizează rapoartele periodice de activitate;
- monitorizează evidența stocurilor;
- gestionează logistica aprovizionării depozitelor zonale;
- monitorizează listele de prețuri.
Cerințe:
- studii superioare: tehnice sau economice;
- cunoștințe operare PC; Word, Excel, Outlook;
- cunoașterea limbii engleze;
- permis de conducere categoria B.
Se oferă:
- un salariu motivant, pe măsura activității desfășurate;
- un mediu de lucru tânăr, dinamic, competitiv;
- posibilitatea dezvoltării personale.
Așteptăm să ne trimiteți o scrisoare de intenție cu menționarea postului solicitat, însoțită de CV-ul dumneavoastră la fax : 0257-250525 sau pe e-mail la office@agriconsilier.ro până la 30.09.2005
(C.A.1367/2005)

Şi-a pătat obrazul pentru 50 de EURO

Angajat al Primăriei Arad, prins când lua mită

Constantin Alexe, de 57 de ani, a fost, până ieri, angajat la Primăria Arad în funcţia de referent la departamentul Domeniului Public. Aceasta avea trecut în fişa postului, printre altele, şi atribuţia de control. Uzând de această atribuţie, Alexe Constantin a început, în urmă cu câteva luni de zile, să fotografieze materialele de construcţii depozitate pe domeniul public, mai precis pe str. Ştefan Augustin Doinaş.

Zilele trecute, angajatul Primăriei Arad l-a contactat telefonic pe unul dintre cei care avea depozitate materiale de construcţii în faţa casei şi i-a propus acestuia un târg: nu-i face somaţie pentru achitarea taxei impuse de către Consiliul Local al Municipiului Arad pentru astfel de situaţii, şi „închide" ochii. Dar nu gratis, ci în schimbul sumei de trei milioane de lei. Cetăţeanul în cauză, după ce a anunţat organele în drept, a acceptat o întâlnire, prilej cu care i-a înmânat angajatului Primăriei suma de 50 EURO, bani care fuseseră marcaţi în prealabil cu substanţă fluorescentă.

Prins în flagrant (trebuie făcută precizarea că momentul flagrantului a fost bine pregătit de către echipa de anchetă, formată dintr-un procuror de la Parchetul de pe lângă Tribunalul Arad şi poliţişti de la IPJ Arad, apelându-se inclusiv la tehnica audio - video din dotare) referentul Primăriei nu a avut ce obiecta. Acesta a fost reţinut pentru 24 de ore, urmând ca în cursul zilei de astăzi să fie prezentat în faţa judecătorilor cu propunerea arestării preventive pe o perioadă de 29 de zile, pentru comiterea infracţiunii de luare de mită (faptă pedepsită cu închisoare de la trei la 15 ani).

De notat ar mai fi faptul că Gheorghe Falcă, primarul Aradului, a fost cooperant cu organele de anchetă, punând la dispoziţia acestora toate actele solicitate.

Romulus Dubăţ

Astăzi, la Sala Bingo

Bursa locurilor de muncă pentru absolvenţi

Astăzi, la Sala Bingo, cu începere de la ora 9,00, se va desfăşura bursa locurilor de muncă pentru absolvenţi. Pe lângă municipiu, evenimentul va fi organizat şi în alte trei localităţi, mai precis la Lipova, Chişineu - Criş şi Sebiş. În toate cele patru locaţii se oferă, în urma confirmărilor primite de către AJOFM de la 84 de agenţi economici, 1208. locuri de muncă. Dintre acestea, 1175, la bursa din Arad, 7 la Lipova, 23 la Chişineu - Criş şi trei la Sebiş.

Reamintim celor care doresc să participe că, din punct de vedere legal, absolvenţii sunt persoane care au obţinut o diplomă sau un certificat de studii în una din instituţiile de învăţământ gimnazial, profesional, special, liceal, postliceal sau superior, de stat sau particular, autorizat sau acreditat în condiţiile legii.

În ceea ce-i priveşte pe angajatori, cei care încadrează absolvenţi ai unor instituţii de învăţământ vor primi, lunar, pentru o perioadă de 12 luni, pentru fiecare absolvent: un salariu de bază minim brut pe ţară, în vigoare la data încadrării în muncă, pentru absolvenţii ciclului inferior al liceului sau ai şcolilor de arte şi meserii; 1,2 salarii de bază minime brute pe ţară, în vigoare la data încadrării în muncă, pentru absolvenţii de învăţământ secundar superior sau învăţământ postliceal; 1,5 salarii de bază minime brute pe ţară, în vigoare la data încadrării în muncă, pentru absolvenţii de învăţământ superior.

Angajatorii care încadrează absolvenţi sunt obligaţi să menţină raporturile de muncă sau de serviciu ale acestora cel puţin trei ani de la data încheierii convenţiei cu AJOFM pentru încadrarea absolventului. Angajatorii care, după îndeplinirea obligaţiei de a-i menţine în activitate timp de trei ani, menţin în continuare raporturile de muncă sau de serviciu cu absolvenţii pentru care beneficiază de deduceri, primesc pentru fiecare an de continuare a raporturilor de muncă, un ajutor financiar egal cu suma aferentă contribuţiilor sociale datorate de angajatori pentru aceste persoane. Acest ajutor se acordă pe o perioadă de maximum doi ani şi constă în plata contribuţiei de asigurări sociale, contribuţia de asigurare pentru accidente de muncă şi boli profesionale, contribuţia pentru asigurări sociale de sănătate şi contribuţia de asigurări pentru şomaj.

Angajatorii, care vor încadra în muncă, pentru o perioadă nedeterminată, absolvenţi din rândul persoanelor cu handicap, vor primi, lunar, pentru fiecare absolvent sumele prevăzute mai sus, însă pe o perioadă de 18 luni.

Anca Hălmăgean

Artă fără frontiere

Alaltăieri a fost prezentă a **Arad** o delegaţie din **Orosháza**, condusă de **Gonda Géza**, preşedintele ***Asociaţiei pentru legături culturale*** din oraşul maghiar vecin. După cuvântul de întâmpinare al viceprimarului **Levente Bognar**, pictorul arădean **Ion Kett Groza** a constatat că *„membrii UAP din Arad şi cei din Orosháza au avut expoziţii şi conferinţe comune iar anul trecut s-a editat şi un album mixt cu lucrări ale artiştilor plastici din cele două oraşe"*.

Colaborarea începută în urmă cu 10 ani cu expoziţia **„Artă fără frontiere"**, a continuat cu consecvenţă şi în curând va avea loc vernisajul (18 noiembrie) unei noi expoziţii la **Orosháza**, unde 26 pictori arădeni, plus 6 artişti foto îşi vor prezenta lucrările iar în contrapartidă, la începutul anului viitor (20 ianuarie) la Arad se va deschide o expoziţie a artiştilor plastici şi foto din oraşul prieten.

Gonda Géza a ţinut şi el să-şi facă în final cunoscut punctul de vedere: *„Pomul cunoaşterii artistice simbolizează o gândire comună despre viitor, pe care chiar vrem să-l fundamentăm împreună în ideea de a întări relaţia de o parte şi de alta a frontierei şi aduc mulţumiri Aradului pentru implicarea în acest proiect, care are ca şi scop aducerea laolaltă acelor două comunităţi de artişti"*.

Vasile Sărăndan

Lupu-şi schimbă părul...

Proaspăt eliberat din Penitenciar, un tânăr din Vărşand nu s-a putut abţine şi a comis încă odată infracţiunea pentru care a fost privat de libertate. În noaptea de 6 spre 7 august, **Florin Gudea** a pătruns în cabina TIR-ului aparţinând lui Vasile Adam, de unde a sustras suma de 400 de euro şi un telefon mobil. Şoferul autotrenului era din judeţul Prahova şi dormea în momentul în care infractorul a intrat pe uşa deschisă a cabinei. Poliţiştii din Pilu i-au întocmit dosar penal făptaşului, care - după toate probabilităţile - va înfunda, din nou, puşcăria.

C. M.

Astra Trinity

300 de salariați și-ar putea pierde locurile de muncă

● Interviu cu H.Christian Schmalbruch, președinte pe Europa al Trinity Rail Gmbh, din care face parte și Astra -Trinity Arad

– Domnule președinte, în 1998 firma americană Trinity Rail a făcut cea mai mare investiție de până atunci la Arad, cumpărând cea mai mare fabrică de vagoane din România. Cum apreciați această afacere după atâția ani?

– În momentul cumpărării Astrei da, așa a fost.Dar aceste investiții au continuat în fiecare an, sigur nu la același nivel. Din perspectiva Statelor Unite se pune problema dacă este rentabilă afacerea din Europa? Aici, la Arad, anul trecut am avut profit, în 2003 nu a existat așa ceva, iar în acest an, în situația actuală a pieței, găsim că este difcil să facem profit.

– Ați afirmat că investițiile au continuat în fiecare an, spre ce s-au îndreptat ele cu prioritate ?

– Profitabilitatea vine din procesarea eficientă a materialelor și din modul în care vindem pe piață produsele pe care le realizăm. Investițiile asigură disponibilitatea capacităților de producție de a servi beneficiarii cu marfa pe care o doresc. Așa că investim în continuare în utilaje, în macarale iluminarea fabricii. Am amenajat cabine de vopsire și sablare, cotinuăm să îmbunătățim și să întreținem structurile de lucru, s-au adăugat noi sisteme de transport și manipulare a materialelor, noi sisteme informatice și multe altele.

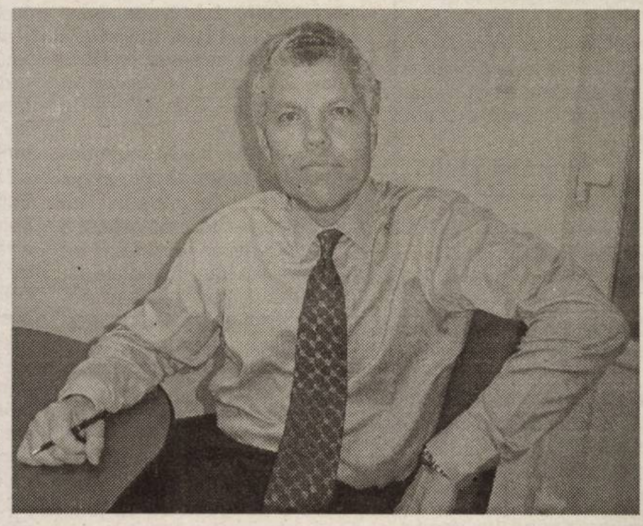

– Care este situația actuală a pieței în domeniul materialului rulant ?

– Probleme sunt pe piața europeană, unde nu există cerere. Și piața noastră de desfacere se află în vest, deoarece economia României abia acum evoluează în direcția în care ar putea să investească în bunuri cu utilizare îndelungată . Pentru România vagoanele se repară și se modernizează, în timp ce producția de vagoane noi este foarte mică.

– La Astra Vagoane circulă zvonuri despre o posibilă disponiblizare. Ce ne puteți spune?

– În primul și în primul rând cred că este în natura umană să propage zvonuri. Cel mai bun lucru pe care îl putem face este să ne asigurăm că oamenii lucrează la calitatea și la costurile inițial programate, deoarece numai așa beneficiarii ne plasează în continuare comenzi. În ceea ce privește concedierile colective cred că există o probabilitate destul de mare de a fi nevoiți să concediem aproximativ 300 de angajați în următoarele șase săptămâni. Am împărtășit aceste informații în mod deschis și angajaților. Cererea foarte slabă nu ne permite să menținem numărul de salariați. Vă dau un exemplu. În planul de afaceri pe acest an am prevăzut undeva între 900-1000 de vagoane , dar aceste comenzi nu au fost încă plasate de beneficiari. Există și o parte bună în această situație, deoarece concedierile ar fi putut să afecteze 400 de angajați, dar am primit două comenzi săptămâna trecută. Dacă în continuare vom primi comenzile așteptate am putea elimina total sau parțial concedierile.

– Mediul de afaceri din România oferă suficiente condiții pentru dezvoltarea afacerii? Mă refer în primul rând la desele schimbări legislative.

– Aveți dreptate, sunt multe schimbări, dar acestea se datorează dezvoltării economice a zonei. Dar, deși volumul de muncă administrativă pe care trebuie să-l efectuăm este mare, ceea ce este frustrant uneori, nu pot să spun că schimbările legislative în sine ne-au împiedicat dezvoltarea.

A consemnat
Ioan Tuleu

Peste 60 de miliarde lei - lucrări de modernizare ale rețelei CET

CET Arad are în vedere două lucrări în cartierul Aurel Vlaicu. Una din ele - reparație capitală pe străzile Predeal și Fluturilor - este în derulare. Ea a fost începută pe 15 septembrie și trebuie finalizată pe 15 octombrie, ca CET să poată da drumul la apă, pentru umplerea instalațiilor din zonă. Cea ce-a doua lucrare este modernizarea punctului termic 2 din Vlaicu „Banii pentru această investiție, circa 60 de miliarde de lei, i-am primit în locul unei treimi din subvenție (redusă începând din acest an - n.r.). Am dat anunț la Monitorul Oficial pentru licitație, care va avea loc în data de 26 octombrie. Investiția nu se va termina în acset an, ci anul viitor. Acum doar vom achiziționa materialele, echipamentele. Dacă timpul ne va permite, vom începe și lucrările, dacă nu, doar la anul. Consumatorii nu vor fi afectați, nu vor fi întreruperi de apă sau încălzire decât la racordare, care se va face anul viitor", spune directorul general al CET, Lucian Barniciu.

G. Knap

Ajutoarele de încălzire - majorate

La reuniunea de la Snagov premierul Călin Popescu-Tăriceanu a declarat că ajutoarele pentru încălzire acordate persoanelor care obțin venituri mici (situate sub venitul minim garantat) au fost majorate, decizie luată împreună cu ministrul Muncii. Cuantumurile ajutoarelor pentru încălzire acordate pe timpul iernii persoanelor cu venituri reduse, precum și limitele veniturilor pentru care se acordă au fost stabilite prin HG 776/2005.

Astfel, în perioada noiembrie 2005-martie 2006, nivelul ajutoarelor pentru încălzirea locuinței cu energie termică furnizată în sistem centralizat a fost majorat cu 20%. De exemplu, familiile sau persoanele singure al căror venit net mediu lunar pe membru de familie se situează între 1,1 milioane lei vechi și 1,5 milioane de lei vechi va primi ajutor lunar pentru încălzire de 1,45 milioane de lei vechi. Familiilor și persoanelor singure al căror venit net mediu lunar pe membru de familie, respectiv al persoanei singure, se situează între 2,6 milioane lei vechi și 3,1 milioane lei vechi li se va acorda lunar o sumă de 320.000 lei vechi.

Cuantumul ajutoarelor pentru încălzirea locuinței cu gaze naturale se majorează cu 34,7% pentru noiembrie - decembrie 2005 și cu încă 10% pentru perioada ianuarie-martie 2006. Pentru încălzirea cu lemne, cărbuni, combustibili petrolieri, ajutorul de încălzire se majorează cu 11,7%.

G. Knap

Pâinea nu se va scumpi în viitorul apropiat

Într-un termen scurt nu se „estimează o tendință de creștere a prețului pâinii pentru că există suficient grâu pe piața internă și nu va fi nevoie să apelăm la importuri", a precizat Aurel Popescu președintele Patronatului din industria de morărit și panificație -Rompan.

Producția de grâu s-a ridicat în acest an la 7,2 milioane de tone, mai bine de jumătate din această cantitate fiind panificabilă. La acest moment, prețul unui kilogram de grâu din import costă 4.000 de lei, pe când cel de pe piața internă se vinde cu 3.200 -3.800 de lei. Necesarul pentru consum este de 5 milioane de tone.

În ultimul timp au crescut însă costurile carburanților și utilităților, care reprezintă o bună parte din prețul pâinii. **„Acum nu ne mai putem permite să scumpim pâinea, deși cheltuielile de producție au crescut. Oricum și politica firmei noastre este de a merge pe un adaos cât mai mic și pe un rulaj cât mai mare. În concluzie,nu intenționăm să creștem prețul în viitorul apropiat"**, a punctat Lucia Cara, director la o companie panificație.

G.Constantinescu

Restrângerea creditului în valută bulversează piața imobiliară arădeană

● Ori se ieftinesc apartamentele ori se blochează din nou piața

● Chiriile în creștere

După o perioadă destul de scurtă de dezgheț a pieței imobiliare arădene, decizia BNR de restrângere a accesului la creditele în valută ar putea avea ca efect fie blocarea tranzacțiilor fie ieftinirea imobilelor, sunt de părere majoritatea agenților imobiliari.

Împrumuturile în euro făcute la bănci au susținut creșterea prețului apartamentelor. Oferta la prețuri mari a avut până acum o cerere solvabilă.Ce se va întâmpla după ce aceia care vor să-și cumpere un imobil nu vor mai putea avea acces la creditele, mai ieftine, în valută? **„În următoarea perioadă prețul apartamentelor va scădea cu circa 20- 25 la sută. Mai mult la apartamentele din cartiere și mai puțin la cele situate în zona centrală.De exemplu un apartament din Vlaicu evaluat la circa 15000 euro ajun-sese în primăvară la 28-30000 euro. Evident că este supraevaluat. Ca să încheie totuși tranzacții vânzătorii acceptă cum reduceri mai mari la prețul cerut "** spune Alexandra Popa (Impact Imbiliare). **„Piața se va bloca din nou după ce abia au început să se încheie tranzacții - apreciază Platon Monica (Euromon). Acum mai reu-șesc să vândă doar cei ,care acceptă să mai scadă din preț ".** Dan Daniel (Coloseum) susține ca efectul firesc al retrângerii accesului la valută ar trebui să fie scăderea prețurilor dar **„în piața noastră imobiliară este riscant să faci prognoze ".** În fine, după un an în care s-au mai încheiat tranzacții **„piața s-ar putea bloca din nou. Pe lângă efectele deciziei BNR mai intervin și scumpirile la utilități**- apreciază Ancău Sabin (As Company). **Prețurile mă aștept să mai scădă pe întreaga piață însă mai puțin la proprietățile din zonele centrale ale Aradului".**

In privința chiriilor toți jucătorii de pe piața imobiliară sunt de acord: chiriile vor crește pentru că dacă nu-ți mai poți cumpăra o casă, undeva trebuie totuși să stai. Deja fără 100 de euro nu se mai poate închiria a garsonieră confort unu iar un apartament cu o cameră, modest mobilat face deja 150 de euro.

Doru Sava

MASCHIO GASPARDO

S.C. MASCHIO GASPARDO ROMANIA S.R.L.
lider mondial în producția de mașini și utilaje agricole

ANGAJEAZĂ
pentru fabrica sa din localitatea Chișineu-Criș:

INGINERI MECANICI PROIECTANȚI

Cerințe:
- studii superioare tehnice în domeniul mecanic
- constituie un avantaj cunoașterea programului CATIA V5

LĂCĂTUȘ MECANIC

Cerințe:
- permis conducere categoria „B"

Se oferă un pachet salarial atractiv și transport gratuit pentru persoanele din Arad.
Persoanele interesate sunt rugate să trimită un Curriculum Vitae cu fotografie la nr. de fax 0257-307040 sau pe e-mail la info@maschio.ro sau personal la sediul firmei din localitatea Chișineu-Criș, strada Înfrățirii, F.N.
Pentru mai multe detalii sunați la 0257-307030 de luni până vineri de la 8-17.

(COM./09.2005)

Adevăratul examen

Rugbiștii arădeni vor să răpească strălucirea Stelei

Insuccesul de la Baia Mare, primul al actualului sezon, este deja o amintire - e drept, urâtă - pentru Contor Zenner CSU Aurel Vlaicu Arad, care acum își îndreaptă toate tunurile spre campioana Steaua. Antrenorul „studenților", Ovidiu Șerban, s-a mai liniștit și el odată ce și-a găsit (parțial) dreptatea la Federație, în sensul în care „fluierașul" ce a dat peste cap derby-ul din „Dealul Florilor", Gheorghe Sabău, a fost suspendat patru runde. Tehnicianul a primit doar avertisment pentru declarații „curajoase" în presă, așa că își va putea conduce fără probleme echipa de pe bancă în cel mai important meci de pe teren propriu din această stagiune.

Despre Contor Zenner și Steaua se spune că sunt cele mai frumoase grupări din peisajul rugby-ului românesc. Ambele și-au ales o strategie sănătoasă, practică un joc modern și spectaculos, dând reprezentativei „tricolore" jucători de certă valoare. Marele avantaj al bucureștenilor ar fi experiența competițională, incomparabil mai bună decât a arădenilor. Dacă formația pregătită de Marin Moț are o medie de vârstă în jur de 27 de ani, cea a lui Șerban nu depășește 21 de ani. La fel de adevărat este șcă avantajul de astăzi poate fi dezavantajul de mâine, dar trebuie recunoscut că în momentul de față „militarii" pornesc favoriți într-o partidă cu Aradul.

Celălalt atú al oaspeților ar fi programul lejer avut până acum, în timp ce pentru „studenți" aceasta ar fi ultima „ciocnire" a turului cu marile forțe ale campionatului. Ca urmare a acestui fapt, loturile se prezintă diferit în ceea ce privește problemele de ordin medical. Dacă „roș-albaștrii" nu se confruntă cu nici o absență importantă, „alb-verzii" nu vor conta pe Floroiu (contuzie fibrilară), Grindei (entorsă) și Flentea (fractură de claviculă). Nici „internaționalii" Ursache, Dimofte și Fercu nu au scăpat de accidentări, intrarea lor pe gazon decizându-se în ziua jocului.

Foto: M. Szego

Antrenorul Șerban crede în recuperarea celor trei, așa cum speră că întreaga echipă va confirma prestațiile bune din startul sezonului: **„Chiar dacă am pierdut la Baia Mare, eu zic că ne-am demonstrat valoarea. Îmbucurătoare este creșterea în joc, de la meci la meci, a pachetului de înaintare, de evoluția căruia va conta mult soarta partidei cu Steaua. Obiectivul nostru numărul unu este spectacolul, pentru a atrage cât mai mulți arădeni spre rugby. Victoria este și ea foarte importantă, dar factorii de care depinde aceasta sunt foarte mulți într-un meci de asemenea calibru."**

Înfruntarea, care va începe **mâine, la ora 10,00, pe arena „CPL"**, va fi condusă de o brigadă condusă de brașoveanul Cristian Răduță, ajutat de Horea Meseșan și Nicolae Copil.

Călin Mnerie

Albe și negre

Se mișcă lucrurile

Priviți cu scepticism la început, conducătorii-politicieni de la cârma „Bătrânei Doamne" își văd de treabă. Contestați de un mic grup de spectatori nelipsiți de la meciurile „alb-roșilor", președintele Dekany și vicele Schill și-au propus să „riposteze" cu lucruri clare, vizibile, de care UTA are mare nevoie.

După ce au făcut un efort financiar important și au pus umărul la „urnirea" căruței în campionat, Dekany și ceilalți membri ai Comitetului Director nu stau cu mâinile-n sân. Au alte probleme majore de rezolvat. Mini-hotelul de la stadion e gata să-și primească oaspeții, în vreme ce, conducătorii clubului sunt mai aproape ca niciodată de a semna un contract de sponsorizare cu o societate al cărui nume urmează a fi imprimat pe echipamentul „Bătrânei Doamne". este vorba de banca San Paolo IMI, al cărei sediu central se află în orașul nostru, o societate care nu se află la prima sponsorizare în interesul Aradului.

*Firesc, multe mai sunt de pus la punct. Repede, la prima vedere, ne amintim că trebuie rezolvată cât mai urgent problema unui teren de antrenament pentru echipa mare, sau, că și juniorii clubului au nevoie de o bază sportivă propice pregătirii. Suntem convinși că (și) aceste „amănunte" vor fi tratate cu maximă seriozitate de actualii oficiali ai UTA-ei. De fapt, aici, lucrurile sunt într-o perpetuă mișcare. Se lucrează intens la amenajarea terenului ICRTI, iar pe locul unde era vechea popicărie, se vrea a se ridica un micro-hotel, care să deservească exclusiv sectorului juvenil. Sunt suficiente „semne" că responsabili „alb-roșii" se ghidează după principiul: **„Mai puține vorbe, mai multe fapte..."***

Daniel Scridon

Noutăți din curtea „Bătrânei Doamne"

Dragalina a jucat împotriva Poloniei

Dintre cei doi utiști convocați de selecționerul Costel Pană în echipa Under 18 a României, în meciul de ieri împotriva Poloniei, disputat pe terenul din Subcetate, doar unul a pășit pe suprafața de joc. Dragalina a fost introdus în repriza secundă, în timp ce Hora a urmărit confruntarea de pe banca rezervelor. Întâlnirea revanșă dintre cele două „naționale" s-a încheiat nedecis, cu scorul de 0-0.

Astăzi, CNM Pâncota - UTA

Cu începere de la ora 11, astăzi, la Pâncota, UTA trebuie să dea piept cu divizionara D CNM din localitate. Totuși, disputa ar putea să nu aibă loc, gazdele anunțând că nu au decât 10 jucători disponibili, apți pentru duelul cu „alb-roșiii". În acest caz nedorit, antrenorul Mănăilă are o soluție de compromis și va recurge la planul doi - un joc școală între componenții lotului său. În cazul în care partida CNM - UTA se va desfășura, fotbaliștii oaspeți care nu vor fi utilizați pe durata ei se vor pregăti separat, în cursul unei ședințe de după-amiază derulate, cel mai probabil, pe Șega. Ieri, toți componenții formației s-au antrenat pe propria arenă, în vreme ce sâmbătă unii vor primi liber. Week-end-ul va fi ocupat pentru Dragalina, Cozea, Banilievic ci și Hora, juniori republicani ce vor evolua la Caransebeș. O parte din lot va fi, de asemenea, în activitate, prin prezența la meciul echipei secunde, UTA II, din Divizia D.

Mănăilă s-a întors

... din Capitală, unde a predat un curs la Școala de Antrenori. Tehnicianul se bucură de recuperarea treptată a mai multor jucători și de concurența crescândă pe posturi. Bier și Bota ar putea chiar să prindă lotul pentru meciul cu Unirea Dej. Cu al doilea este foarte important să se ajungă la un numitor comun în privința contractului. Dorința între părți există, e reciprocă, mai trebuie achitați, însă, și banii reprezentând cheltuielile cu operația pe care a suferit-o. Totodată, Demian, Sas și Nădăban vor fi restabiliți, se pare, până sâmbăta viitoare. Mult mai problematică e situația lui Aldea (în gips), acesta având șanse destul de reduse la un meci în acest tur. Și Purda, la rândul lui accidentat, e nevoit să mai aștepte.

Radiografie

Mănăilă este nemulțumit de Sas, Georgiu, Cozea, Dragalina, Anca, Andone sau Băban, de la care pretinde mai mult. Printre cei cu care este, în general, satisfăcut se numără Bogoșel, Porumboiu, Sântejudean ori Grozav. Despre remiza formației a doua în fața Crișului Chișineu Criș (1-1), „principalul" crede că „este un rezultat deranjant. Nu e posibil așa ceva. Cei care au fost acolo, adică Rusu, Moț, Neamț, Cioară, Andone, Kelemen, Cozma și Georgiu sunt obligați să arate unde le este locul. De ei depinde".

Adrian Hărțău

„Avem cea mai frumoasă echipă din ultimii ani"

În avanpremiera unui sezon ce se vrea a fi unul de povestit nepoților peste ani, conducerea Baschet Club ICIM Arad a organizat ieri, la sediul clubului, o conferință de presă. Au stat față în față cu ziariștii și au răspuns întrebărilor acestora președintele Ioan Faur, managerul Constantin Wünsch; organizatorul de competiții Marcel Urban, antrenorul Dan Moraru și jucătoarele Bianca Drăguș, Anne-Marie Părău, Ildiko Nagy, Corina Moroșan, Anita Meszaroș și Andra Ionescu, cele din urmă având și rolul de a prezenta noul echipament al echipei. Despre cele discutate pe parcursul celor aproape două ore, citiți în rândurile ce urmează...

● Cu o medie de vârstă de 21 de ani și una de înălțime de 1,83 m, așa va aborda ICIM-ul noul sezon competițional, prilej pentru președintele Faur de a „decreta" citām: **„Avem cea mai frumoasă echipă din ultimii ani"**. ● Președintele clubului, omul care de peste zece ani ține această echipă, și nu oricum, rezultatele stând mărturie, își pune mari speranțe în potențialul acestor fete: „Cred că am făcut un pas înainte. După un an în care am mers pe ideea întineririi echipei, am ajuns la concluzia că pentru a obține rezultate remarcabile, avem nevoie și de câteva jucătoare cu experiență. Acum stăm bine din toate punctele de vedere și cred că vom reuși să luăm campionatul." ● Dorință accentuată și de antrenorul Dan Moraru, care a mai spus că actuala echipă este cel puțin la fel de valoroasă ca aceea de acum doi ani, care juca finala. Totuși, apelând la clasicul „dacă", tehnicianul ICIM-ului și-a luat niște măsuri de precauție - pertinente - în privința atingerii

Conferință de presă la B. C. ICIM Arad

obiectivului propus. ● Dacă bugetul echipei pentru noul sezon este unul superior celui de anul trecut, în privința unui ajutor - sub o formă sau alta, vezi Cupa West Petrom care a beneficiat de sprijinul financiar al C. L. M. Arad - din partea autorităților locale, nici o nădejde. În ciuda demersurilor făcute, totul a rămas la stadiul de promisiuni. ● Cea mai „tânără" jucătoare a echipei și cea mai aureolată în același timp, Bianca Drăguș, e decisă să-și îmbogățească salba de medalii din cel mai prețios metal cu „piesa a noua": „Ne dorim un parcurs bun și nici nu ne gândim că am putea rata cupa și campionatul". ● Corina Moroșan rămâne căpitanul echipei, deoarece - așa cum ne-a spus organizatorul de competiții, Marcel Urban (pe care managerul Wünsch îl consideră un profesionist în adevăratul sens al cuvântului) - este jucătoarea cea mai veche de la ICIM, care a crescut enorm în ultimul an și merită banderola. ● În final, am aflat că, în ciuda încercărilor disperate ale echipei din Târgoviște - semn bun, înseamnă că se tem de noi - de a bloca transferul Biancăi Drăguș la Arad, președintele Faur are un „as în mânecă", de care nu vrea să vorbească pentru moment. ● Din viitorul sezon, chiar dacă greul cade pe umerii lui Ioan Faur și a societății ICIM, lângă echipă vor apărea și câțiva sponsori. Până acum s-au semnat contracte de sponsorizare cu: Sport Total; Hotel Coandi: Mirada; Color Plus și Pro Natura, iar lista rămâne deschisă...

Daniel Scridon

În avanpremiera Cupei ICIM

B. C. ICIM Arad - Szeviep Szeged 83 - 73

Aseară, la Sala Sporturilor, în primul „amical" în formulă completă, fetele de la B. C. ICIM au întâlnit mult mai puternica echipă Szeviep Szeged (locul IV în Ungaria și participantă în Euro Cup Women). Oarecum surprinzător, gazdele s-au impus, scor 83 - 73. Pentru arădencele pregătite de prof. Dan Moraru au punctat: Părău - 24, Drăguș - 15, Nagy - 14, Șipoș - 13, Moroșan - 6, Drăgoescu - 4, Tarța - 2, Rus - 2, Bucică - 2, Perdei - 1.

D. Scridon

Astăzi și mâine, la „Polivalentă"

Cupa ICIM - o competiție cu tradiție de 11 ani

Așa cum ne-am obișnuit, de când baschetul feminin arădean se confundă cu ICIM, în avanpremiera fiecărui sezon competițional se desfășoară Cupa ICIM. Ajunsă la a XI-a ediție, întrecerea din acest an adună la start patru echipe: CET Govora, Rapid București, Magic Sibiu și echipa gazdă, B. C. ICIM Arad.

Timp de două zile, iubitorii sportului cu mingea la coș din orașul nostru au posibilitatea - intrarea fiind liberă - să vadă la lucru noua echipă a Aradului, una care promite un campionat presărat cu surprize plăcute. Dar, iată programul reuniunilor ce se vor desfășura la Sala Sporturilor:

Astăzi: ora 9,30 : Rapid - CET Govora; ora 11 : B. C. ICIM Arad - Magic Sibiu; ora 16,30: CET Govora - Magic Sibiu; ora 18: B. C. ICIM - Rapid

Mâine: ora 9: Magic Sibiu - Rapid; ora 10,30: B. C. ICIM - CET Govora; ora 12: Festivitatea de premiere

D. Scridon

Programul competițiilor

● **Fotbal.** În Divizia C, astăzi, ora 17, au loc meciurile: **Romtelecom - C.S. Deva, ACU - CS Ineu și Victoria Nădlac - Gloria Arad.**

* În Divizia D, sâmbătă, ora 17: Șoimii Lipova-Național Sebiș, Vladimirescu 2003-Vointa Macea, Regal Horia-Aqua Vest, Dorobanți-Voința Mailat, duminică, ora 17: AS Vinga-CNM Pâncota, Crișul Chișineu Criș-Romvest, Inter Zimand Cuz-UTA II, Dacia Beliu-FC Zimandu Nou, Unirea Șeitin-Înfrățirea Iratoșu.

* În Campionatul Județean, etapa a 6-a, **Seria A:** Curtici-Aluniș, Mândruloc- Săvârșin, Ghioroc-Șagu, Căpâlnaș-Covăsânț, Păuliș-Bârzava, Fântânele- Tisa Nouă, Zăbrani stă. **Seria B:** Global Sport-Munar, Inter Arad-Nădlac, Sânleani-Pecica, Macea-Secusigiu, Peregul Mare-Sântana, Sânpetru German-Felnac, Zădăreni stă. **Seria C:** Lunca Teuz-Flacăra Țipari, Șimand - Sintea Mare, Seleuș-Chereluș, Mâsca-Șiria, Nădab-Apateu, Satu Nou-Târnova, Luceafărul Țipari-Șicula. **Seria D:** Bocsig-Tauț, Lunca Teuz II-Dezna, Bârsa-Șomoșcheș, Drauț-Șepreuș, Cermei-Moneasa, Vârfurile-Gurba, Berechiu-Buteni.

● **Baschet.** Astăzi, de la ora 9,30 și 16,30 și mâine, de la ora 9, la Sala Sporturilor „Victoria" are loc Cupa ICIM, ediția XI.

● **Tenis de masă.** Sâmbătă, orele 9 și 16, la Complexul de tenis de masă Emil Prokopecz, are loc etapa din Divizia A feminin, la care participă CSM Arad II, Elcond Zalău și Stelion Slatina.

● **Handbal.** Duminică, ora 11, la Sala Sporturilor „Victoria" are loc meciul HC Arad - Potaisa Turda (Divizia A masculin).

* De azi până duminică, la Șc. gen. Avram Iancu, are loc turneul 1 juniori II masculin.

● **Volei.** Duminică, de la ora 10,30, la Sala de sport a Școlii Generale nr. 12, are loc meciul dintre CS Pro Volei Arad și CSȘ Caransebeș.

● **Rugby.** Sâmbătă, ora 10, pe arena CPL, în cadrul Diviziei Naționale de rugby, are loc meciul: **Contor Zenner CSU A. Vlaicu Arad-Steaua București.**

Stimați iubitori ai sportului arădean!

Sâmbătă, 24 septembrie a.c., de la ora 10.00, pe stadionul de rugby al C.S. Contor Zenner Arad (fost CPL -situat in cartierul Grădiște) are loc un eveniment sportiv de excepție, pe care nu aveți voie să-l ratați! Echipa de suflet a orașului -declarată echipa anului în 2004 -, rugbyștii de la Contor Zenner UAV se întâlnesc cu campionii ediției trecute, Steaua București, pe care n-au reușit să-i învingă niciodată...până acum ... dar a sosit momentul să-i învingem pentru prima oară, și cu ajutorul Dumneavoastră, dacă veți veni la stadion în număr cât mai mare, să fii alături de echipă, încurajându-i. Am reușit să învingem -tot in premieră!- echipa Dinamo, at atunci de ce să-i "iertăm" pe steliști?

Hai să ne întâlnim cu toții sâmbătă la stadion!

Hai Contor ZENNER-UAV!

(COM./09.2005)

ACUM LUNA ARE CU 20 DE ZILE MAI MULT

Şi ai un motiv în plus să-ţi faci cumpărăturile folosind de fiecare dată cardul BCR MasterCard. Pentru că BCR îţi extinde lunar perioada de graţie la plata dobânzii de la

30 DE ZILE LA MAXIM 50 DE ZILE*

BANCA COMERCIALA ROMANA

(c.1157/2005)

* Pentru informaţii suplimentare sunaţi la 0801.0801.227 (reţeaua Romtelecom), * 0801.227 (reţeaua CONNEX) sau accesaţi site-ul www.bcr.ro

---

CLAR VEST TÂMPLĂRIE PVC ŞI ALUMINIU

Arad, str. D. Bonciu nr. 6 (în incinta serelor)
Tel.: 0257/216.923
0744/328.450
e-mail: evalpro@xnet.ro

Partener autorizat al grupului German Gealan

❑ Păstraţi cuponul! Cu el, beneficiaţi de

5 % reducere la preţul de CATALOG

(C.A.1367/2005)

Partenerul tău pentru managementul deşeurilor **·A·S·A·**

Firma S.C. A.S.A. Arad Servicii Ecologice SRL
angajează referent comercial

CERINŢE:
- studii superioare economice
- limba engleză
- abilităţi de comunicare şi negociere
- cunoştinţe PC
- permis de conducere
- experienţă în vânzări/achiziţii constituie un avantaj

INFORMAŢII SUPLIMENTARE: Tel.: **0746-522-791**; e-mail: **simona.morodan@asagroup.ro**. Fax **0741-718.688**.
CV-urile şi scrisorile de intenţie se pot depune până în data de 30.09.2005.

(6789430)

Societate comercială angajează

- **AGENT VÂNZĂRI**
  - experienţă minim 1 an, studii medii
  - salariu + comision din vânzări
- **REFERENT**
  - operator înregistrări, contabilitate primară, secretariat (cunoştinţe operare PC, internet)
- **MAGAZIONER GESTIONAR**
  - minim studii medii
  - salariu motivant, în funcţie de experienţă şi aptitudini
- **AGENT LIVRĂRI** (distribuţie marfă în ţară)
  - experienţă minim 1 an
  - permis cat. B, C, D, E, salariu atractiv + compensaţii zilnice pentru deplasări în ţară

Insistăm pentru persoane serioase şi cu disponibiltiate la efort.

CV-urile se depun la sediul socieătţii Arad, Calea Timişoarei nr. 41, fax 0257/287.766 între orele 15-17.

(6789438)

S.C. GENERAL COM INVEST S.R.L.

Societate ce face parte din grupul Agrirom

Achiziţionează la cel mai bun preţ al pieţei **floarea soarelui** recolta 2005

În bazele Cerealcom din Arad, Sântana, Pecica

Parametri: - umiditate max. 9%
- corpi străini max. 2%

Plata: - la livrare

Informaţii suplimentare la tel: 0257-250.862; 0745-347.178

(C.A.1367/2005)

PROGES pentru amenajări interioare

Angajeaza

FACTURISTA

Cerinte: - experienta in domeniu
- cunostinte operare PC

REPREZENTANT VANZARI IN MAGAZIN

Cerinte: - experienta in vanzari
- cunostinte operare PC
Oferim: - pachet salarial motivant
- lucru intr-o echipa tanara si dinamica

Cv-urile se trimit pe fax la nr. 282021 sau e-mail arad@proges.ro

(COM./09.2005)

S.C. DIAMANT IMPEX S.R.L.

Tel.: 0257/286 170
Mob.: 0788/988 444
Str. Păşuni colţ cu Vrancei
E-mail: diamant.ro@rdslink.ro

Comercializează:

- Scaune ergonomice, de birou, săli de conferinţe, bucătărie, bar.
- Pluş, stofă, imitaţie de piele
- Şuruburi, holtzşuruburi, şuruburi metrice orice dimensiune

PRODUCE ŞI COMERCIALIZEAZĂ MOBILĂ DIN PAL SAU MASIV
REPREZENTANT GUBAN, TOATE LA CELE MAI MICI PREŢURI

Transport marfă cu microbus de 2 Tone.

DACĂ NU CREZI SUNĂ ŞI TE CONVINGE!

(C.A.1367/2005)

---

web west environ business computers

Piaţa Spitalului Bl. 2A - Parter
310031 Arad - România
tel. 0257-255900
sales@webcomputers.ro
www.webcomputers.ro

Nobody compares 2us!
Allways better 4U!

Jubileu CCW 10 ani

Aparate foto digitale şi camere video la sfârşit de sezon,

Acum cu încă 10% mai ieftine!
(sau toc şi card de 128MB gratis*)

Modele noi toamnă-iarnă 2005-2006
Vino, compară preţul şi alege în favoarea ta!

Notebook-uri de la 8.9" la 20" (Sony, Samsung, Asus, Dell, Benq)
începând de la 699 EUR+TVA

Calculatoare Asus, Silverstone, Sony, Dell,HP, IBM, Environ, AYNO, MSI
- configuraţii noi (AMD sau Intel) începând de la 229 EURO+TVA!

Monitoare TFT de la 17" la 46" (Samsung, Sony, LG, Benq, Viewsonic)
de la 4ms,contrast 1000:1,strălucire 400cd/mp, funcţie pivot
începând de la 189 EUR+TVA

Televizoare LCD de la 20" la 46" (Sony, Samsung, LG, Viewsonic)
contrast 800-5000:1, strălucire 500cd/mp, funcţie PIP
începând de la 449 EUR+TVA

Televizoare cu plasmă de la 42"la 65"(Sony,Samsung,LG,Panasonic)
contrast 3000-10000:1, cu unul sau două tunere
începând de la 1290 EUR+TVA

(c.132/2005)

***Ofertă valabilă pentru aparatele foto şi video peste 1.500 RON (15.000.000 lei)**

PROSD advertising & web design

Ca urmare a dezvoltării activităţii firmei, angajăm

COORDONATOR VÂNZĂRI
REPREZENTANT VÂNZĂRI

CERINŢE
- dinamism, perseverenţă, seriozitate, abilităţi comunicaţionale
- experienţa în domeniul vânzărilor sau publicităţii este obligatorie pentru coordonator vânzări, constituie avantaj pentru reprezentant vânzări
- carnetul de conducere, maşina proprie constituie avantaje

VĂ OFERIM
- salariu fix atractiv plus comision în funcţie de vânzări
- perspective de avansare

Dacă vreţi să răspundeţi provocării de a un jucător important în dezvoltarea firmei noastre trimiteţi un CV pe e-mail: **cv@ProSD.com** sau la tel/fax: **0256-444126**, până în data de 29.09.2005. **Vă rugăm să specificaţi postul vizat.**

(COM./09.2005)

PIASTRELLE
Pasiune pentru detaliu

Prezentaţi acest cupon în oricare din magazinele PIASTRELLE şi aveţi

5% DISCOUNT

(c.1119/2005)

Arad: Calea Timişoarei nr.50/0257 287 630; Calea Radnei nr. 198-200/0257 369 133; **Timişoara**: Str. Simion Bărnuţiu bl.11/ 0256 287 556 Str. Iuliu Maniu nr.47/ 0256 245 839; **Lugoj**: Str.Timişorii nr. 90/ 0256 355 407

RESTAURANT
Kaviar
Mese festive pentru nunți, banchete, aniversări, botezuri.
BUCĂTĂRIE românească și internațională, preparate din pește și nu numai.
PREȚURI REZONABILE ȘI NEGOCIABILE.
Program zilnic: 14-22, luni închis.
Rezervări la tel.: 210.119 sau 0727/716.207.
(com./09.2005)

Societate comercială angajează secretară
Constituie avantaj cunoașterea limbilor engleză și italiană.
CV la fax 219.799. (6789426)

Domenia Credit
Creditul Ipotecar Româno-Americ...
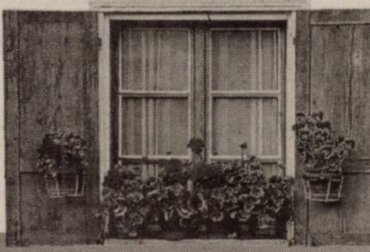
Specialistul creditelor ipotecare acum și în Arad
Noi îți dăm acces la soluții de creditare pentru:
- ACHIZIȚIE locuință
- ACHIZIȚIE teren pentru construire de locuință
- RENOVARE/ FINISAJ locuință
- CONSTRUIRE locuință

Avantaje:
- Aprobări rapide
- Flexibilitate mare în calculul veniturilor
- Se acceptă lucrări în regie proprie pt. renovare și construcție
- Nu este necesară identificarea locuinței înainte de solicitarea creditului de achiziție

Contact Arad: în fiecare zi de luni
B-dul Decebal nr. 9, Hotel Arad, Sala de protocol; tel.: 0723 986.930;
Contact Timișoara: Str. Take Ionescu nr. 22; tel.: 0256 43.11.74;
e-mail: timisoara@domenia.ro; www.domenia.ro pentru precalificare on-line
(37122219)

de amenajari interioare si exterioare:
peste 500 de modele de faianta si gresie
mobilier baie, obiecte sanitare, finisaje, instalatii sanitare, termice - electrice si materiale de constructii.
Adresa: Micalaca, str. Sighisoara nr. 547 langa Restaurant Orizont
Program: zilnic 8 - 20, sâmbata 8 - 16
telefon : 219 773

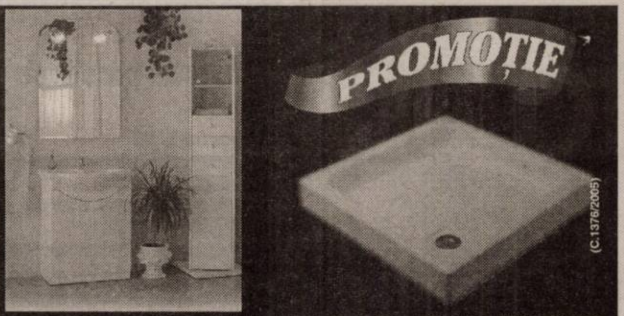

(C.1378/2005)

Jardiniera cu tava **GRATUIT** pamant de flori 5L
Mobilier baie Eco 60 **GRATUIT** baterie lavoar crom
Cadita ABS 72X90 **GRATUIT** sifon cadita A4760

Radiator K22 22X600X1000 **GRATUIT** umidificator ceramica
Oala cilindrica 25 **GRATUIT** farfurie inox
Vopsea lavabila **GRATUIT** colorant 5L cu amorsaj

Lavoar baie Idol **GRATUIT** dozator sapun
Rezervor seminaltime Azura **GRATUIT** robinet coltar fom 1/2 - 3/8
Baterie lavoar crom **GRATUIT** teava scurgere
Baterie bucatarie **GRATUIT** teava scurgere
Vopsea lavabila Superweiss 15L **GRATUIT** set zugravit 18-23 cm
Vopsea lavabila Superweiss 8,5L **GRATUIT** tava mare plastic
Vopsea Pitura alb 4L **GRATUIT** pensula 80
Set accesorii baie 8 piese Vitra **GRATUIT** dozator sapun
Suport rufe Jolly **GRATUIT** cleme rufe 10 buc
Set galeata **GRATUIT** storcator cu mop bumbac S-120G
Mop bumbac Profi **GRATUIT** perie vase
Oferta este valabila pana la 15.09.2005

SOCIETATE COMERCIALĂ ANGAJEAZĂ **Hostese**
pentru Târgul de Mediu din Rimini
din perioada 25.10 - 29.10.2005
CONDIȚII:
- vorbitoare de limba italiană;
- aspect fizic plăcut și sociabilă.

Se oferă un salar avantajos.
C.V.-urile se vor trimite la office@mg-s.ro însoțite fax 0357 - 408.699.
(C.1419.2005)

SC ACTIV GROUP SRL

În calitate de Lichidator al **SC VEST MEDICA SRL**, anunță organizarea licitației pentru vânzarea următoarelor bunuri:

Spectralfotometru cu ingrediente și accesorii PMZ și DZ (rotoare Zeiss)	4.536,57
Ultracentrifugă cu termostat marca Hettich	1.240,00
Centrifugă hematocrit marca Hawksleyprodeng	302,44
Baie de apă cu bazin 10l, electronică, cu pompă la curent cu echipament complet și cu accesorii	1.306,97
Balanță analitică electronică	756,67
Balanță tehnică marca Kern	192,15
PH metru digital marca Knick	324,38
Etuvă incubator monocameră cu termostat până la 60°C marca Memmert	1.111,42
Etuvă cu termostat reglabil până la 200°C marca Memmert	2.082,32
Dulap laborator	302,44
Multipipetă automată cu 8 canale pt determinare imunoenzimatice	3.382,34
Dispozitiv automat de pipetare Edendorf	137,88
Dispozitiv automat de pipetare Glison	130,23
Micropipetă automată acționată și manual	130,23
Dispozitiv automat de pipetare cu 9 canale și stativ	338,14
Eliza aparat spălare cu memorator pt imunoenzimatice marca Titertek	3.887,18
Eliza aparat pipetare pt determinări imunoenzimatice marca Titertek	4.752,59
Agitator magnetic cu accesorii marca Asistent	97,21
Agitator mecanic cu accesorii Dynatech	483,90
Etuvă autoclava	317,21
Centrifugă	154,42
Analizor biochimic Nobis PM 750	6.118,99
Ecograf	4.983,48
Microscop IOR-s 0508	2.829,98
Microscop IOR-s 8038-81	305,49

La prețurile menționate în listă se adaugă TVA-ul. Bunurile pot fi văzute la sediul SC ACTIV GROUP SRL, situat în Arad, Str. Tribunul Buteanu nr. 1, ap. 1, zilnic, între orele 9-15. Licitația va avea loc la sediul SC Activ Group SRL, in data de **03.10.2005**, începând cu ora 15.00. Garanția pentru înscrierea la licitație este de 10% din valoarea de pornire a fiecărui bun; garanția se restituie la sfârșitul licitației participanților care nu au adjudecat bunurile pentru care au licitat. Înscrierile, achitarea taxei de participare și achitarea garanției de participare la licitație se pot face la sediul SC ACTIV GROUP SRL până cel târziu cu 1 oră înainte de începerea licitației. Relații prin telefon la numerele 0257-214821 și 0744.697814.
(COM./09.2005)

Prinde cea mai bună ofertă!

QUASAR INDUSTRIES
*Ofertă valabilă în perioada 1 septembrie - 31 octombrie 2005.
Detalii suplimentare despre promoție în show-room-uri.
ARAD - Ziridava Shopping Center, Tel/fax: 0257/27.00.06
TIMIȘOARA - în incinta Praktiker Tel/fax: 0256/27.04.21
TIMIȘOARA- Str. Cloșca, nr. 2A, Tel/Fax: 0356/80.10.04.
(C.A7/2005)
FERESTRE ȘI UȘI DIN PVC CU GEAM TERMOPAN

GABOR PROFILE
ARAD - str. MĂLIN nr. 3
TEL/FAX 0257 349.848
MOBIL 0788 436.841/2
www.gabor-profile.go.ro
PORȚI GARDURI BALUSTRADE
din profile de aluminiu vopsite în câmp electrostatic

S-A TERMINAT CU RUGINA!
Vânzare în RATE
calitate austriacă, design personalizat, culoarea visată
(1365/2005)

nou chir med
FĂRĂ INTERNARE
Tratament modern cu laser VARICE, VENECTAZII (Vene sparte), SCLEROZĂRI VARICE.
Tratament fără operație pentru HEMOROIZI, FISURI ANALE
TELEFON 0256 48 68 81, 0788 856 856
program luni-vineri 8-19, sâmbătă 8-13
Calea Martirilor 15 Timișoara
(C.1463/2005)

Spune "**NU**"!
Refuză să te laşi înşelat de astfel de "vânzători"!

Nu mai cumpara la întâmplare!

Cefin USED TRUCKS

Asigură-ţi afacerea printr-un parteneriat pe termen lung!

Spune "**DA**" la invitaţia de participare la "Open Days" Cefin Used Trucks - Autovehicule Second Hand!
Convinge-te! Alege!

GARANTATE RULATE FINANTATE

NOI VOM PREMIA DECIZIA TA

Condiţii de acordare a Premiului:

- participarea obligatorie la eveniment
- prezentarea dosarului de finanţare în maxim 2 (două) săptămâni
- plata avans în maxim de 30 (treizeci) zile
(toate condiţiile sunt obligatorii şi trebuie întrunite în totalitate)

Răspunde la invitaţia Cefin Romania, Calea Şagului DN 59 Km 8+700, în zilele de 28-29-30 Septembrie 2005!

Confirmă-ţi prezenţa la numărul de fax 0256 309 180, e-mail: arad@cefin.com, Timisoara@cefin.com, până la data de 26 septembrie 2005.
Pentru informaţii suplimentare nu ezita să suni la:
0257 281 252; 0477 282 658

(3712225)

Teamwork, Competition & Technology

BOS

BOS Automotive Products Romania S.C.S. Arad

BOS este o companie multinationala cu locatii si filiale in Europa, America de Nord si Asia. BOS proiecteaza, produce si vinde accesorii pentru interiorul automobilelor pentru toti producatorii de automobile. Pe parcursul catorva decenii in care a promovat o strategie de dezvoltare continua si inovatii, BOS a devenit leader in cadrul segmentului sau de piata. Pentru BOS Automotive Products Romania S.C.S. cu sediul in ZONA LIBERA ARAD CURTICI – PLATFORMA AEROPORT ARAD cautam:

Inginer de producţie

Responsabilitati:
- Implementarea proceselor si a produselor nou dezvoltate in aria de activitate;
- Imbunatatirea productiei existente pentru obtinerea unui flux optim de materiale;
- Dezvoltarea si imbunatatirea echipamentelor de productie;
- Elaborarea layout-ului si fluxurilor de productie;
- Elaborarea instructiunilor de lucru.

Cerinte:
- Universitate tehnica (de preferat electro-mecanica);
- Bune cunostinte de limba germana si/sau engleza;
- Experienta de cel putin un an intr-un domeniu similar, de preferinta in industria auto;
- Gandire analitica si o buna capacitate de sinteza;
- Calitati pentru lucrul in echipa.

Operatori asamblare

Cerinte:
- Studii medii (liceu sau scoala profesionala);
- Seriozitate si flexibilitate;
- Capacitate de lucru in echipa;
- Disponibilitate pentru program prelungit;
- Experienta intr-un domeniu similar constituie un avantaj.

Oferta noastra este deosebit de atractiva si competitiva, permitand atragerea celor mai buni candidati. Daca sunteti interesat(a) sa colaborati cu noi, nu ezitati sa ne contactati! Pentru a participa la selectia in vederea sustinerii unui interviu confidential, va rugam sa ne trimiteti CV-ul prin fax la numarul 0257-307308, prin e-mail la adresa: dbalaban@bos-ro.com sau la sediul societatii noastre din cadrul Zonei Libere Arad Curtici, Platforma Aeroport Arad.
Doar candidatii selectati vor fi contactati.

***focused on** customer*
*- driven by **innovations***

www.bos.de

(COM./09.2005)

Cefin USED TRUCKS

GARANTATE RULATE FINANTATE

Timişoara, Calea Şagului DN59, km 8 + 700
Tel. 0256 288 063
Arad, Calea Zimandului, Poarta 1 Sere
Tel. 0257 281 252 / 0744 282 658

Calitate - vehicule importate exclusiv din C.E.
Estimare corectă - preţuri "client-oriented"
Finanţare - leasing financiar şi operational oferit clienţilor
Ingeniozitate - adaptarea vehiculelor la dorinţele clienţilor
Notorietate - cel mai mare parc de vehicule uzate din România.

Vehiculele comercializate sunt verificate la sistemele de siguranţă pentru circulaţia pe drumurile publice, asigurându-se si garanţia liniei motopropulsoare.

Iveco Daily 35C13,
ABS, 15 mc,
prima inmatriculare 2003

Iveco Daily 50 C 13
prima inmatriculare 2002,
ABS, Platforma basculabila

Iveco Daily 50C13
carosat in varianta duba + lift
prima inmatriculare 2003

Iveco Eurocargo 75E15 MLC,
prima inmatriculare 2002
prelata+lift,
culoare alb/negru.

Iveco EuroCargo 120E21 MLC
Duba 40 mc, lift 1500 kg
Varianta cu prelata
50 000 - 90 000 km

FINANTARE • Leasing financiar intern • Detalii la sediile Cefin Romania

Iveco Eurocargo 80E21 MLL
prima inmatriculare 2003,
cabina dubla,
duba+usi la spate,
doua paturi, AC.

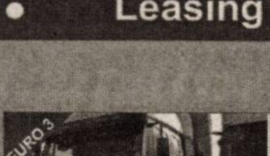

Iveco Stralis AS 440S43 T/P
Prima inmatriculare 2003,
270000 Km,
A/C, rezelvor 800l, spoilere

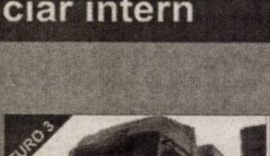

Iveco Eurostar 440E43 T/P
prima inmatriculare 2001,
cca 250-290.000 km,
AC, cutie manuala,
rezervor 1200 L.

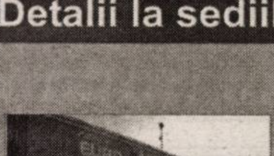
Semiremorci
Kogel, Krone, Schmitz
Prima inmatriculare 2000/2001
prelata si tavan culisante,
usi la spale, si varianta Mega
volume: 90-92 mc.

Semiremorca basculabila
Meiller, bena otel,
volum cca 23-24 mc,
1 axa liftabila,
prima inmatriculare 2001

(3712225)

La comandă fermă putem furniza orice vehicul comercial Second Hand

Produse germane.
Eficiente, fiabile,
accesibile.

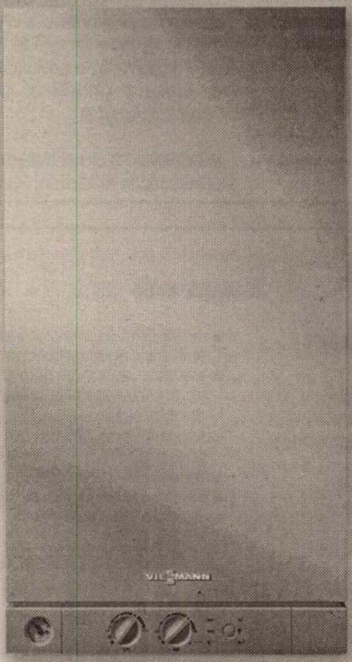

VIESMANN
more than heat

VITOPEND 100
Cazan mural pe combustibil gazos pentru încălzire
și prepararea instantanee a apei calde menajere,
cu tiraj forțat sau atmosferic
Putere nominală de la 10,5 până la 24 kW

(com/ 09.2005)

Noul Passat.
Din dragoste pentru perfecțiune

De la cei cinci înaintași ai săi, a moștenit harul înnoirii. A păstrat eleganța liniilor și grija pentru detaliu. Dar s-a desprins de ei printr-un salt evolutiv fără egal.

Noul Passat. Comenzile sale se declanșează în mare parte automat sau printr-o simplă apăsare de buton. De exemplu, controlul automat al vitezei de croazieră, introdus pentru prima dată în clasa medie. Apoi, frâna electronică de parcare ce înlocuiește clasica frână de mână.

Spectaculoasele inovații sunt însoțite de tot ce-i mai bun în materie de echipamente: sistem de climatizare automat, sistem audio Dynaudio cu zece incinte acustice, tehnologie de comunicare Bluetooth (permite continuarea unei convorbiri începute în afara mașinii), faruri adaptive Bi-Xenon și chiar o sursă de curent la 230 V.

Mai mare, mai accesorizat și cu un habitaclu ergonomic, Noul Passat redefinește noțiunea de confort și își confirmă supremația în segmentul său. Mai mult, prin noutățile pe care le încorporează, ar putea fi ușor încadrat în clasa limuzinelor de lux.

La numai o lună de la prezentarea oficială de la Geneva, Noul Passat poate fi admirat acum la Autoclub - Centrul Volkswagen Timișoara, pe calea Lugojului, bifurcație aeroport.

Din dragoste pentru automobil

Autoclub - Centrul Volkswagen Timișoara
Timisoara, Calea Lugojului, bifurcatie aeroport, telefon: 0256-289892, 287316, 293437

(COM./09.2005)

ALCOA

SC ALCOA FUJIKURA SRL cu sediul în Nădab

OFERĂ
agenților economici interesați
SPAȚIU COMERCIAL și UTILITĂȚI
pentru asigurarea produselor de patiserie și minuturi.

MENȚIONĂM CĂ societatea are în prezent peste **1000 angajați**.

CEI INTERESAȚI sunt rugați să trimită oferta pe **fax 307.126**, iar pentru informații suplimentare să sune la **telefon 307.120**.

(com./09.2005)

CONNEX

CG&GC Soluții integrate IT&C

Ssst!
Păstrează-ți cuvintele pentru că te așteaptă:

4 luni abonament gratuit
50 de minute gratuite în rețea*
20 de minute naționale gratuite, lunar, pe viață
1000 x 1000 de premii de minute

(COM./09.2005)

LA ATÂTEA MINUTE... AI NEVOIE DE UN TELEFON SĂ TE ȚINĂ!

ABONEAZĂ-TE ÎNTR-UNUL DIN MAGAZINELE CG&GC, PÂNĂ PE 30 SEPTEMBRIE, ȘI VEI PRIMI ÎN PLUS:

www.cg-gc.ro 0722.55.77.99 www.gsm4all.ro

B-dul Revolutiei nr. 42, Tel: 0257-250.604, e-mail: cgarad@cg-gc.ro
www.cg-gc.ro 0722.55.77.99 www.gsm4all.ro

Oferta completă de servicii și telefoane în magazine

Preturile nu conțin TVA, telefoane în limita stocului disponibil. Ofertă valabilă în perioada 12 septembrie - 13 noiembrie. Ofertă valabilă pentru persoanele cu domiciliul într-unul dintre judetele Arad, Bacău, Bihor, Iasi, Sibiu, Suceava, Arges, Dolj, Galati, Alba, Bistrita-Năsăud, Botoșani, Caras-Severin, Covasna, Harghita, Maramures, Mures, Neamț, Satu Mare, Sălaj, Tulcea, Vaslui, Vâlcea. Oferta este supusă unor clauze disponibile în magazine sau la agenții de vânzări. Detalii despre regulamentul promoției se găsesc pe **www.connex.ro**
* Prin trimiterea unui SMS la 878.
**Premiul se acordă prin tragere la sorți dintre toți cei care s-au abonat în ziua precedentă.

CONNEX®

TOT GSM
By Petrocom D&V

Ssst!

Păstrează-ți cuvintele pentru că te așteaptă:

4 luni abonament gratuit

50 de minute gratuite în rețea*

20 de minute naționale gratuite, lunar, pe viață

1000 x 1000 de premii de minute

Colorează-ți Toamna cu telefoanele de la TOT GSM

LG B 2050	Nokia 1600	Nokia 6020	Nokia 6021	Panasonic X 400	Nokia 1101
69,9 lei RON	129,9 lei RON	369,9 lei RON	299,9 lei RON	310,9 lei RON	68,5 lei RON

(COM./09.2005)

RATE
în magazin doar cu buletinul!

Arad: Bd. Unirii nr. 1-3, tel. 0726.116.069

Oferta completă de servicii și telefoane în Magazinele sau la dealerii Connex.

Prețurile nu conțin TVA, telefoane în limita stocului disponibil. Ofertă valabilă în perioada 12 septembrie – 13 noiembrie. Ofertă valabilă pentru persoanele cu domiciliul într-unul dintre județele Arad, Bacău, Bihor, Iași, Sibiu, Suceava, Argeș, Dolj, Galați, Alba, Bistrița-Năsăud, Botoșani, Caraș-Severin, Covasna, Harghita, Maramureș, Mureș, Neamț, Satu Mare, Sălaj, Tulcea, Vaslui, Vâlcea.
Oferta este supusă unor clauze disponibile în magazine sau la agenții de vânzări. Detalii despre regulamentul promoției se găsesc pe **www.connex.ro**
* Prin trimiterea unui SMS la 878.

S.C. **SPIA CT CF ARAD** S.A.

ANGAJEAZĂ

Calea Aurel Vlaicu nr. 10-12
Telefon/fax 0257/257.068

- **LĂCĂTUȘI ÎNTREȚINERE** reparații mașini-unelte (carnetul conducere auto constituie avantaj)
- **FREZORI**
- **GALVANIZATORI**
- **INGINERI PROFIL MECANIC** proiectare sdv-uri și inițiat în sistemul calității
- **ȘEF COMPARTIMENT MARKETING** (studii economice superioare sau inginerie economică industrială)

(6789437)

Consiliul Județean Arad

Sediul: Arad, Bd. Revoluției nr. 75
Cod fiscal: 3519941

ANUNȚĂ REPETAREA PROCEDURII DE SELECȚIE DE OFERTE, în vederea încheierii unui contract de achiziție publică de servicii având ca obiect: **„Prestări servicii de publicitate prin presă", cod CPSA 7440.**

DURATA DE DESFĂȘURARE a contractului: 1 an

Data limită pentru depunerea ofertelor: 29.09.2005, ora 16,00

Data, ora și locul deschiderii ofertelor: 30.09.2005, ora 10,00, sediul Consiliului Județean, camera 63.

Criteriul de atribuire a contractului de servicii: prețul cel mai mic.

Caietul de sarcini precum și modul de prezentare a ofertei se pot achiziționa începând cu data de 23.09.2005, la prețul de 15 lei, de la sediul Consiliului Județean Arad, camera 69.

INFORMAȚII SUPLIMENTARE puteți obține la telefon: 281.572.

(com. 26/2005)

SPAȚII FRIGORIFICE

societate comercială

închiriază

spații frigorifice noi și birouri.

tel. 0722.301.812.

(6789425)

S.C. **Zagros** s.r.l.

1. Agent vânzări

Cerințe:
- respectarea procedurii procesului de vânzare;
- reprezentarea și promovarea produselor pe piață;
- îndeplinire plan vânzări;
- disponibilitate program prelungit;
- experiență minim 1-3 ani;
- permis de conducere categ. B;
- domiciliul stabil în Arad.

2. Supervisor

Cerințe:
- bune abilități interpersonale și de comunicare;
- organizat, comunicativ, dinamic;
- experiență în analiza financiară și în managementul costurilor;
- atitudine deschisă și dinamică, orientare spre rezolvarea problemelor;
- disponibilitate program prelungit;
- experiență minim 2-5 ani;
- permis de conducere categ. B;
- domiciliul stabil în Arad.

3. Agent distribuție

Cerințe:
- experiență în vânzări minim 1 an;
- organizat, comunicativ, dinamic;
- permis de conducere categ. B;
- disponibilitate program prelungit;
- domiciliul stabil în Arad.

Dacă vrei să faci parte din echipa Zagros, trimite CV-ul tău împreună cu o scrisoare de intenție la mail-ul: **office@zagros.ro** sau **fax: 0256/286.005**, cu specificarea postului pentru care aplici.

Persoanele selectate vor fi contactate telefonic.

(com./09.2005)

ÎN ATENȚIA
agenților economici (societăți comerciale, AF, PF) și a persoanelor atestate în vederea efectuării documentațiilor pentru reglementarea activității din punct de vedere al
PROTECȚIEI MEDIULUI

Se aduce la cunoștința publicului interesat că procedura de emitere a actelor de reglementare (avize, acorduri și autorizații de mediu) are termene conform legislației în vigoare, cuprinse între 6 și 18 luni.

De aceea este necesar ca solicitarea de obținere a acestor acte de reglementare să se facă în timp util, culpa pentru depășirea acestor termene în cazul în care dosarul este incomplet revenind exclusiv beneficiarului acordului/autorizației de mediu.

Această informare se adresează în special celor care doresc să acceseze fonduri externe (ex. SAPARD, PHARE, SAMTID, ISPA etc.) deoarece nesolicitarea în timp util a actelor de reglementare din punct de vedere al protecției mediului poate duce la pierderea posibilității de accesare a fondurilor respective.

De asemenea, în conformitate cu prevederile art. 19, al. 4 și 5 din Ordinul MMGA 876/2004 autorizațiile de mediu trebuie vizate anual, sub sancțiunea pierderii valabilității sale. Agenții economici trebuie să solicite această viză cu 45 de zile înainte de trecerea unui an calendaristic de la data emiterii autorizației sau de la data ultimei vize.

(3712301)

ALCOA

ALCOA ROMANIA SRL este o fabrică de aluminiu extrudat situată în Chișineu-Criș (județul Arad).
Alcoa este lider mondial în producția de aluminiu, aluminiu prelucrat și alumină.
Pentru completarea echipei locale căutăm persoane calificate și motivate pentru ocuparea următorului post:

ELECTRONIST AUTOMATIST întreținere

Cerințe:
- liceu / studii superioare de specialitate sau calificare echivalentă
- cunoștințe bune PC
- cunoașterea programului Step 7 și a automatelor programabile S7 de la Siemens
- constituie avantaj cunoașterea limbii engleze (nivel mediu - citit și înțeles texte tehnice)
- constituie avantaj experiența în domeniul de automatizări
- de asemenea, constituie avantaj autorizarea anterioară în meseria de electrician

Responsabilități:
- administrarea unor rețele de 22 de PLC-uri din gama S7300 într-o fabrică 80% automatizată
- depistarea defecțiunilor cu ajutorul programatorului (PC)
- modificarea programelor PLC în funcție de schimbarea procesului de producție

ECONOMIST

Cerințe:
- absolvent facultate de Științe Economice
- experiență de cel puțin 2 ani în activitatea financiar-contabilă
- cunoștințe de limba engleză
- experința în reconcilierii contabile și evidența mijloacelor fixe prezintă avantaj
- persoană dinamică și cu spirit de echipă
- aviz medical favorabil

(COM./09.2005)

Relații suplimentare la telefon: 0257-307806.
Candidaturile pot fi trimise la fax: 0257-351570 sau e-mail: dana.berar@alcoa.com.
Asigurăm transport la locul de muncă și tichete de masă.

EURO NCAP

Ford**Focus Sedan**. 100% Succes.

4 ANI GARANȚIE

12.990€, preț CIP, motorizare diesel TDCi.

Ford Focus consum combustibil mixt (l/100 km): 4,7 - 7,7 conform directivei CEE 1999/100/EC; emisiile de CO2 (g/km): 125 - 164

Privește-l încă o dată! Acum deja știi că Ford Focus Sedan arată mai dinamic ca niciodată, iar calitatea și rafinamentul îl reprezintă în totalitate. Dotat cu tehnologii inovative de ultimă oră, Ford Focus Sedan este conceput pentru a-ți face viața mai ușoară, mai plăcută și mai sigură. Aceasta este formula de succes! Adevărata plăcere o vei cunoaște numai atunci când vei conduce Ford Focus Sedan dotat cu un pachet special de opțiuni: aer condiționat, ABS, EBA, închidere centralizată, geamuri electrice față, 2 airbag-uri, radio CD cu 6 difuzoare și comenzi pe volan etc. Experimentează unul dintre cele mai plăcute lucruri din viață: Ford Focus. Disponibil la dealerii Ford din toată țara. Pentru detalii suplimentare accesează www.ford.ro.

Ford**Focus Sedan**
AUTO TECHNIC - dealer autorizat Ford
Calea A. Vlaicu nr. 121-125, tel. 348.894, 0743.158.042

Designed for living
Engineered to last

Ford

(C.1169/205)

FUNDAȚIA ROMÂNO-GERMANĂ - CENTRUL DE PREGĂTIRE ȘI PERFECȚIONARE PROFESIONALĂ
LANSEAZĂ UN SET DE CURSURI SCURTE CU TEME ATRACTIVE

Specialiștii vă ajută:

1. **SĂ PREGĂTIȚI O MASĂ FESTIVĂ** pentru diferite ocazii (1 zi)
2. **SĂ FOLOSIȚI MAșINA DE CUSUT PENTRU NECESITĂȚI CASNICE** (reparații, confecționt perdele și lenjerie pat, confecționat o fustă) (2 zile)
3. **SĂ FOLOSIȚI MAȘINI ELECTRICE** portative (2 zile)
4. **SĂ VĂ MONTAȚI SINGURI PARCHETUL LAMINAT** (2 zile)
5. **SĂ VĂ REPARAȚI SINGURI OBIECTELE DIN LEMN** (mobilier, uși, ferestre) (2 zile)
6. **SĂ FOLOSIȚI RAPID CALCULATORUL** (Word) (1 zi)
7. **SĂ ACCESAȚI INTERNETUL** (navigare, mail) (1 zi)

CURSURILE SE VOR DESFĂȘURA la sfârșit de săptămână sau după masă, în funcție de disponibilitatea doritorilor.

FIECARE PARTICIPANT VA PRIMI suport de curs și materiale didactice.

(c.1005/2005)

PRIMELE CURSURI AU PREȚURI PROMOȚIONALE INFORMAȚII: VLADIMIRESCU, STR. GĂRII NR. 59, TEL.: 0257/51.49.31; 514.934.

MATROS®
PARCHET ȘI ACCESORII

PARCHET LAMINAT + folie 3mm GRATIS = **16,72** RON/mp fără TVA
import ELVETIA (167.200 lei/mp)
6 mm HDF click

Str Aurel Vlaicu Nr.28 - 32, Tel/Fax: 0257 - 349.888
Str. Pădurii Nr.107 vis-a vis de P-ța Obor Tel: 282.005

(c.921)

safilar
brand building & distribution

Compania SAFILAR SA, cu sediul central în Arad, având peste 10 ani de experienta reprezinta în România cele mai mari companii din lume în domeniul produselor de larg consum. Compania promoveaza renumitele branduri: **Ambi Pur, Douwe Egberts, Pickwick, Kiwi Pratico, Taboo, Frisbi.**

ANGAJEAZĂ

ASISTENT MARKETING (cod MK)

CERINȚE:
- Experiență în vânzări sau publicitate
- Abilități de comunicare scrisă și orală
- Excelente cunoștințe de limba engleză
- Bune cunoștințe de operare și utilizare PC (MS Office)
- Studii superioare sau student în an terminal

RESPONSABILITĂȚI:
- coordonarea cercetărilor de marketing
- implementarea politicilor de preț și distribuție
- monitorizarea bugetelor de marketing și a promoțiilor

Persoanele interesate vor transmite **CV detaliat** specificând codul din anunț, cel târziu pâna la 26 septembrie 2005 pe adresa **jobs@swot.ro** sau la fax: 0257-289.313. Numai persoanele selectate pentru interviu vor fi contactate. (COM./09.2005)

electrica s.a.

S.C. Electrica Banat S. A. - SUCURSALA ARAD

INVITĂ FIRMELE

AUTORIZATE și AVIZATE de către Agenția de Protecție a Mediului **pentru colectarea uleiurilor uzate** la sediul firmei din Arad, Bd. Iuliu Maniu nr. 65-71

ÎN VEDEREA DEPUNERII OFERTEI pentru colectarea uleiurilor provenite de la transformatoarele electrice.

Ofertele pot fi depuse la sediul societății până în ziua de vineri, 30 septembrie 2005.

Selecția ofertelor va avea loc în data de 03 octombrie 2005.

(com. 3980/2005)

agriconsilier
management ○ calitate ○ resurse

Agriconsilier, firmă de management și consultanță în domeniul afacerilor selectează pentru un important client al său:

Responsabil Parc Auto
Cod SPAU

Responsabilități:
- realizează evidența reparațiilor mijloacelor auto;
- realizează aprovizionarea cu piese de schimb, accesorii și servicii;
- organizează arhivarea și gestionarea documentelor aferente mijloacelor de transport.

Cerințe:
- cunoștințe operare PC; Word, Excel, Outlook;
- permis de conducere categoria B;
- operativitate, punctualitate.

Se oferă:
- un salariu motivant, pe măsura activității desfășurate;
- un mediu de lucru tânăr, dinamic, competitiv;
- posibilitatea dezvoltării personale.

Așteptăm să ne trimiteți o scrisoare de intenție cu menționarea postului solicitat, însoțită de CV-ul dumneavoastră la fax : 0257-250525 sau pe e-mail la office@agriconsilier.ro până la 30.09.2005

(C.A 1387/2005)

EVW Holding

Unic importator **DAF** în Romania

ANGAJEAZĂ

Pentru reprezentanta Arad

REPREZENTANT COMERCIAL CAMIOANE
și
REPREZENTANT COMERCIAL ANVELOPE

Conditii:
- Cunostinte tehnice în domeniu auto,
- Cunostinte operare calculator (Word, Excel, Internet),
- Domiciliu stabil în Arad,
- Bune abilitãti de comunicare,
- Rezistentã la muncã în conditii de stres,
- Experientã în domeniu constituie avantaj

Se oferă: pachet salarial atractiv, pregãtire tehnicã în cadrul firmei, mediu de lucru intr-o echipa tânãrã si dinamicã.

Persoanele interesate vor trimite un Curriculum Vitae la adresa de e-mail daniel.mottaicek@dafarad.ro

(6789419)

ARTE ARAD

Angajează:

CONTABIL pentru evidență primară
Cerințe:
- studii de specialitate;
- experiență de lucru minimum 2 ani;
- cunoștințe operare PC.

CONFECȚIONERE
Cerințe:
- experiență de lucru la mașini de cusut minimum 3 luni.

OPERATOR MANUAL

CONTROLOR DE CALITATE FINAL

CV-urile se trimit pe fax la numărul de telefon 0257 229 003 sau la sediul nostru din str. Poetului, nr. 1/C. (Incinta UTA)
Informații suplimentare la telefon 0257 229 002

(C.A 1367/2005)

ANIVERSĂRI

3 trandafiri roșii pentru cel mai scump nepot, tot binele din lume, fericire și

„LA MULȚI ANI!"

pentru

CODRU FLAVIUS SEBASTIAN.

Te iubim mult, bunicii ALEXUȚA. (31944)

6 trandafiri albi și un călduros

„LA MULȚI ANI!"

pentru cel mai iubit copilaș

COSMA SEBASTIAN,

îi urează familia: mami, tati, mama, baba, EMIL, din Iratoș și IDU cu MELI, din Arad. (32047)

Cu ocazia împlinirii frumoasei vârste de 3 anișori, dragă

FLAVIUS

părinții FLAY și ADE îți doresc tot binele din lume și noroc în viață.

„LA MULȚI ANI!".

(32102)

MATRIMONIALE

AGENȚIE MATRIMONIALĂ caută pentru CĂSĂTORIE ÎN SLOVENIA, femei vârsta 20-50 ani. Telefon 00386-31-272-424. Vorbim românește. (23787)

Agenția „ROMANA" intermediază căsătorii între ROMÂNCE cneste, drăguțe și bărbați GERMANI. Telefon 255776. (32076)

VÂNZĂRI APARTAMENTE O CAMERA

Vând apartament una cameră, et. II, zona Gării, 25.000 Euro. Telefon 0766.722.173. (30555)

Vând apartament 1 cameră, bucătărie, WC, central, et. 2, preț 25.000 Eu. Telefon 282382, 0723.990.470. (30572)

Vând garsonieră cf. 1, pe str. Poetului. Telefon 0744.683.164. (30959)

Vând garsonieră, et. 4/4, mobilată, zona Miorița. Telefon 259090; 0722.349.092. (31237)

Vând garsoniere la UTA, amenajate și mobilate, la cheie, preț 12.500 Euro. Telefon 0744.841.105. (31312)

.Vând apartament 1 cameră, Vlaicu, et. 3, 20.000 Eu. Telefon 514699, 0744.934.117. (31484)

Vând garsonieră cf. 1, baie, bucătărie, zona Polivalentă. Telefon 0744.645.899. (31530)

Vând apartament 1 cameră + dependințe, nou superamenajat, str. Egalității nr. 21, Grădiște, 17.500 Eu. Telefon 0722.344.705. (31428)

Vând urgent apartament 1 cameră, bucătărie, hol, baie, decomandat, et. 2, Confecții, ocupabil imediat, 14.800 Eu. Telefon 0746.149.546. (30901)

Vând garsonieră confort I, parter, zona Confecții, preț 16.000 EU. Telefon 0257-534787. (31924)

Vând apartament la casă, 1 cameră, bucătărie, baie, curte 60 mp, anexa 50 mp, 22.500 Eu. Telefon 0722.728.002. (31383)

Vând urgent garsonieră cf. 1, Fortuna, bloc fără probleme. Telefon 0257-242982, 0740.022.271. (UTA, 1286)

Vând apartament 1 cameră, Bd. Revoluției, Podgoria, 33.000 EU. Telefon 0722.292.559. (30122)

Vând garsonieră, cf. 1, Piața Soarelui, parter. Telefon 0745.606.543. (31561)

Vând urgent apartament 1 cameră, Micălaca, decomandat, 50 mp, amenajat, (ne)mobilat, negociabil. Telefon 279229; 0744.386.741. (30844)

Vând două garsoniere, confort I, alăturate, cu balcon comun, împreună sau separat, Micălaca, str. Simfoniei, bloc 241, etaj 3. Telefon 264143. (31382)

Vând apartament 1 cameră, bucătărie, debara, la casă, preț negociabil. Informații 0740.362.492. (32036)

Vând garsonieră, confort II, garaj, parchet, gresie, faianță, cadă, bl.711, et. II, ap. 25, 18.000 Euro. Telefon 0727.714.995. (32012)

Vând garsonieră, zona 6 Vânători, preț 15.000 Eu. Telefon 0727.745.424, 274024. (32158)

Vând garsonieră confortabilă, bine întreținută, cf. 1, 38 mp, et. 2, Miorița; interfon; faianță, gresie baie, bucătărie, hol; balcon închis, gresie; mobilier comandă, hol, bucătărie (inclusiv electrocasnice), 23.800 Eu, negociabil. Telefon 0744.779.579, după ora 17. (32174, 32175)

Vând garsonieră cf. 1, str. Banu Mărăcine, et. 2, îmbunătățită + boxă. Telefon 0744.901.898 sau 234793. (32202)

VÂNZĂRI APARTAMENTE DOUĂ CAMERE

Ocazie! Vând apartament 2 camere, Micălaca, str. Batiștei, bl. 568, parter înalt, 27.500 Eu. Telefon 0722.344.705. (31428)

Vând 2 apartament cu 2 camere, et. II, amenajat ultramodern, confort I, Vlaicu, preț 32.500 Euro, negociabil. Telefon 259090; 0722.349.092. (31237)

Vând (schimb) apartament 2 camere zona Miorița, cu apartament 3-4 camere. Telefon 368519 după ora 16; 0744.540.808. (31270)

Vând apartament 2 camere, Vlaicu, bl. Z.3, et. 4/4. Telefon 0741.642.693. (31343)

Vând apartament 2 camere, decomandat, îmbunătățit, Vlaicu, zona Y, 36.000 Eu, negociabil. Telefon 0722.367.219, 243738. (31420)

Vând urgent apartament 2 camere, cf. 1, parter, Micălaca-Orizont, modificări interioare, termopan, zidărie sticlă, laminat, uși interioare MDF, amenajat de lux, preț 33.800 Eu, negociabil. Telefon 0722.272.959. (31435)

Vând apartament 2 camere, bucătărie, baie, amenajat modern, s-77 mp, pe Mărășești, preț 46.000 Euro, negociabil. Telefon 259090; 0722.349.092. (31317)

(Continuare în pagina 18)

Program ADEVĂRUL Cotidian independent Arad
MICA PUBLICITATE tel. 210.775 luni-vineri 8^{00}- 19^{00} sâmbătă închis duminică 9^{00}- 12^{00}
ANUNȚURILE DE DECES SE PUBLICĂ GRATUIT
MARE PUBLICITATE tel/fax 280.904 luni-vineri 8^{00}- 19^{00} sâmbătă închis duminică 9^{00}- 12^{00}

(Urmare din pagina 17)

Vând apartament bun privatizare, front stradal, zona Podgoria-Gară, cumpărat Legea 112, 2 camere, 40 mp, preț 22.000 Eu, negociabil. Telefon 0722.353.495. (31872)

Vând apartament 2 camere zona Fortuna, preț 21.500 EU. Telefon 0743.434.799. (Ag. UTA, 1292)

Vând apartament 2 camere Alfa, parter, contorizat, amenajat, interfon, 33.500 EU. Telefon 0722.465.708. (31919)

Vând apartament 2 camere semidecomandat, etaj 2/4, Micălaca, zona 500, preț 33.000 EU. Telefon 0741.051.659. (31938)

Vând apartament 2 camere Banu Mărăcine, etaj I, super. Telefon 255180. (31950)

Vând apartament 2 camere decomandate, confort I, etaj 5/10, zona Podgoria-Arad. Telefon 232912. (31996)

Vând apartament ultracentral în casă (în curte fără acces auto), 2 camere, bucătărie, baie, cămară, 2 boxe, fără îmbunătățiri, suprafața 76 mp, fără lege. Telefon 0745.315.895. (31997)

Vând apartament la casă 2 camere, zonă centrală, 22.500 EU. Telefon 0742.456.026. (31998)

Vând urgent apartament 2 camere, cf. 2, Fortuna, complet contorizat, climă. Telefon 0257-242982, 0740.022.271. (UTA, 1286)

Vând apartament central, 2 camere, renovat stil occidental, 47.000 Eu, negociabil. Telefon 0722.275.276, 0788.275.276. (31516)

Vând apartament 2 camere, la șosea, cf. 1, decomandat, hol mare, Vlaicu, bl. A7, 33.000 Eu, negociabil. Telefon 0257-382086, 0746.247.718. (31522)

Vând 2 camere, Poetului, et. 2, mobilat, 32.000 Eu. Telefon 213192, 0722.257.409. (31261)

Vând urgent apartament 2 camere, semidecomandat, zona Fortuna, preț negociabil la vedere. Telefon 273664, 0743.084.461. (31471)

Vând apartament 2 camere, bucătărie, baie, pivniță, terasă, grădină, Eminescu 48, 60.000 Eu, negociabil. Telefon 0747.967.919, 284278. (31384)

Vând apartament 2 camere bloc 102, Micălaca, 70 mp, semidecomandat, semimobilat, proaspăt zugrăvit, etaj 6/8, interfon, ușă metal, gresie, faianță. Informații telefon 0724.039.464. (31180)

Vând apartament 2 camere, etaj 1, Vlaicu, îmbunătățit, accept credit ipotecar. Telefon 349911. (31954)

Vând apartament Arad (sau schimb cu Timișoara), 2 camere mari, zona Autogară, 27.000 Euro. Telefon 0257/251680. (31942)

Vând apartament 2 camere, decomandat, contorizat, etaj intermediar, Micălaca, zona 100. Telefon. 0744.506.100. (Ag. UTA, 1302)

Vând apartament 2 camere, confort I, decomandat, parter, ideal privatizare, Vlaicu, Fortuna, fața la șosea, 35.000 Euro, negociabil. Telefon 0741.150.037; 0357-410486. (32053)

Vând urgent apartament 2 camere + apartament 1 cameră, central, parter, 26.000 Euro. Telefon 0744.626.814. (32137)

Super ofertă! Vând apartament 2 camere, renovat A-Z, str. Eminescu nr. 50, preț negociabil, la vedere. Telefon 0741.140.837, 0257-321203. (32191)

Vând apartament 2 camere, Praporgescu nr. 22, bun privatizare, front stradal, parter, contorizat, încălzire proprie, 2 băi, ușă blindată. Telefon 257017, 0723.572.493. (32189)

Vând apartament 2 camere, decomandat, cf. 1, et. 8, 90 mp, șoseaua principală, Lebăda, accept credit, preț 35.000 Eu, negociabil. Telefon 0788.627.880, 273948. (1315, UTA)

VÂNZĂRI APARTAMENTE TREI CAMERE

Vând apartament 3 camere str. T. Vladimirescu, 52.000 EU sau schimb cu casă central. Telefon 234490. (30614)

Vând apartament 3 camere, confort II, parter, Vlaicu, s-61 mp, ocupabil imediat, accept credit ipotecar, preț 30.000 Euro, negociabil. Telefon 259090; 0722.349.092. (31237)

Vând apartament 3 camere, Micălaca bl. 530, sc. A, gresie, faianță, contorizat. Telefon 0723.785.902. (1282, UTA)

Vând apartament 3 camere, confort I, decomandat, contorizat total, Vlaicu, bl. X34/1, et. III, 32.000 Euro, negociabil. Telefon 0722.579.862. (31341)

Vând apartament 3 camere, Lipova, ultracentral, decomandat, rigips, tavane false cu spoturi, faianță, gresie, parchet, uși, geamuri noi, ne(mobilat), încălzire proprie, negociabil la vedere, cu (fără) utilități, garaj. Telefon 0722.367.219. (31420)

Vând apartament 3 camere, garaj la demisol, boxă, Poetului bl. A26. Telefon 347965. (31472)

Vând apartament 3 camere, Vlaicu. Telefon 0357-405599. (31515)

Vând apartament 3 camere, zona UTA. Telefon 0788.309.236. (30500)

Vând apartament 3 camere Banc Post și apartament 5 camere, ultracentral, încălzire proprie, 250 mp. Telefon 281124, 0720.223.279. (31881)

Vând apartament 3 camere, decomandat, etaj intermediar, zona Gării. Telefon 0257-235203, 0722.360.561. (31922)

Vând apartament 3 camere zona III. Telefon 0741.051.659. (31938)

Vând (schimb) apartament 3 camere cu sau fără garaj, Micălaca zona 700. Telefon 0747.808.071 sau 263925 după ora 19. (31948)

Vând apartament 3 camere Alfa, etaj I, amenajat. Telefon 0741.409.511. (31977)

Vând apartament 3 camere, decomandat, et. 1, str. Miorița, bl. 250, preț 49.000 Eu, negociabil. Telefon 0722.980.318, 0743.172.678. (30750)

Vând apartament 3 camere, decomandat, Alfa, lângă stație tramvai, parter înalt, posibil privatizare, aranjat modern, parchetat, gresie, faianță nouă, geamuri schimbate, termotecă, 45.000 Eu, negociabil. Telefon 258038, 0745.615.829. (30170)

Vând apartament 3 camere, 100 mp, amenajat modern, et. IV, cartier Alfa, preț 38.000 Euro, negociabil. Telefon 0723.150.265. (29929)

Vând apartament 3 camere decomandat, îmbunătățit, climatizare, Vlaicu, Lebăda, accept credit. Telefon 0740.250.411, 0357-417722 seara. (30238)

Vând apartament la casă, 97 mp, + 47 mp curte, neamenajat, str. Al. Gavra, nr. 1, zona Piața Mare, 35.000 EU negociabil. Telefon 0722.986.692. (31096)

Vând apartament 3 camere, confort 1, decomandat, mobilat, etaj intermediar, Vlaicu, camere și bucătărie mari, dotări și amenajări multiple, garaj, 40.000 Euro, negociabil. Telefon 0257/243203; 0727.706.421. (31994)

Vând (schimb) apartament 3 camere, etaj 4/4, Mioriței, contorizat, interfon cu casă în Bujac, ofer diferență. Telefon 0257/243569. (31980)

Vând apartament 3-4 camere, ultracentral, pod, pivniță, decomandat, superamenajat. Telefon 0788.284.467. (31933, 34)

Vând apartament 3 camere, decomandat, etaj IV/IV, Micălaca, str. Imașului. Telefon 0723.604.395. (31928)

Vând urgent apartament 3 camere, etaj 3/4, zona Vlaicu, contorizat + interfon, 27.000 Euro, negociabil. Telefon 289030; 0724.983.915. (31403)

Important

La solicitarea celor interesați publicăm și fotografiile (alb-negru) aferente anunțurilor de vânzări case, mașini sau apartamente.

Vând apartament de lux, lângă Teatru, 3 camere, mobilat deosebit, utilat, recent renovat stil occidental, 82.000 Euro. Telefon 283874 (32030)

Vând apartament 3 camere, ultracentral, Horea, decomandat, hol mare, dependințe, balcon spre hotelul Central, contorizat, et. III, preț informativ 65.000 Euro. Telefon 0257-254375, după ora 10. (32074)

Vând apartament 3 camere, confort I, decomandat, îmbunătățit, în Vlaicu, 40.000 Euro, negociabil. Telefon 0723.226.533. (32103)

Vând apartament 3 camere, decomandat, confort I, boxă, Vlaicu, bl. X10, et. II/IV, complet modernizat, acupabil imediat, preț la vedere. Telefon 289626; 0745.527.891. (32139)

Vând apartament 3 camere, 117 mp, et. II, Alfa, R.F. contorizat, horn/decomandat. Telefon 277809; 285814; 0745.654.473. (32147)

Vând apartament 3 camere, la casă, curte comună, acces auto, str. Șaguna, la cheie, luxos, 49.900 Euro. Telefon 285814; 0723.514.819. (32147)

Vând apartament 3 camere, decomandat, zona Miorița, 2 băi, balcon închis, semimobilat, parchet, gresie, faianță, cablu TV, telefon, interfon, preț 39.500 Eu, negociabil. Telefon 260642, 0746.199.169, 0746.199.269. (32179)

Vând apartament 3 camere, zona 300, et. 4/4, acoperiș în garanție, amenajat modern, geamuri termopan, gresiat, parchetat, ușă metalică, interfon, aer condiționat, preț 40.900 Eu, negociabil. Telefon 0722.408.461, 0727.995.752. (32187)

Vând apartament în Lipova, 3 camere, et. 1, 2 băi, garaj, beci, boxă lemne. Telefon 0741.013.434. (Lipova, 344)

VÂNZĂRI APARTAMENTE PATRU CAMERE

Vând apartament 4 camere, gresie, faianță, termotecă, 34.000 EU negociabil. Telefon 244257. (31989)

Vând apartament 4 camere, parchetat, vedere 2 părți, 74 mp, et. 10, acoperiș dublu, Vlaicu, bl. Y4, 26.000 Eu, negociabil. Telefon 0722.979.196. (30720)

Vând 4 camere, decomandate, asociație, zona Milea, parter, 98.000 Eu. Telefon 253364, 0722.257.409. (31261)

Vând apartament central, 5 camere, 2 băi, bucătărie, balcon mare, boxă, suprafața 250 mp. Telefon 252219, 0744.917.500. (32217)

VÂNZĂRI CASE

Vând casă, 3 camere, dependințe, curte, grădină, în LIPOVA. Telefon 229666, 0746.244.653; 0743.138.536.

Vând casă în localitatea Zimand Cuz, apă curentă în curte și gaz la stradă, trei camere, 900 m.p. Telefon 380.084, 0740.843.916.

Vând casă în Ghioroc, toate utilitățile + teren 850 mp. Telefon 461165. (32183)

Vând casă modestă cu teren de 800 mp, str. Lipovei, nr. 30, preț 75.000 EU. Telefon 0721.471.246. (30998)

Vând casă str. Blanduziei colț cu str. Kogălniceanu, 135 mp, bună pentru privatizare, preț 48.000 EU. Telefon 0723.779.355. (30998)

Vând casă în Sântana, str. Aurel Vlaicu, nr. 28. Informații telefon 463446. (Ag. Sântana, 273)

Vând casă în Curtici, toate utilitățile. Telefon 0740.183.918, preț 65.000 EU. (31158)

Vând urgent casă Aradul Nou, toate utilitățile st 1440 mp. Telefon 256128, 0745.239.523. (31230)

Vând casă 3 camere, dependințe, Grădiște, str. Orient nr. 1, preț 43.000 Eu. Telefon 0740.202.490. (30980)

Vând casă 4 camere, baie, bucătărie, P+M, total 720 mp, construit 200 mp, fs 16 ml, Micălaca, 95.000 EU negociabil. Telefon 272226, 0745.135.555. (30764)

Vând casă, Calea Radnei, ideal privatizare, preț 60.000 Euro, negociabil. Telefon 259090; 0722.349.092. (31237)

Vând casă de vacanță, în Podgorie, zonă deosebită, 9.000 Eu. Telefon 0744.789.751. (30950)

Vând apartament 3 camere, la casă, central, + grădină și terasă (300mp) + demisol de 200 mp, sub casă, pretabil vad bun comercial, 59.500 Euro, negociabil. Telefon 272226; 0745.135.555. (31280)

Vând casă în Vladimirescu 3 camere, bucătărie, coridor, loc de baie, suprafață totală 1.100 mp, front stradal 45 ml. Telefon 0747.513.448; 251392. (31314)

Vând central, casă deosebită, accept credit ipotecar. Telefon 256279; 0727.767.510; 0743.108.066. (31374)

Vând casă solidă Pârneava, 1200 mp, 5 camere, 2 bucătării, 2 băi, toate utilitățile. Telefon 0724.333.223. (30592)

Vând casă, grădină, suprafața totală 1.440 mp, Sânicolaul Mic, negociabil. Telefon 0742.371.265. (31510)

Vând casă Pârneava, 3 camere + anexă, toate utilitățile. Telefon 0357-412588, 0726.350.199. (31531)

Vând casă, Sâmpetru German nr. 56. Informații nr. 336. Telefon 0257-439155. (30494)

Vând vilă, zona Intim, 350 mp suprafață construită, 236.500 EU negociabil. Telefon 0740.171.366. (30209)

Vând casă mare cu grădină, localitatea Moroda, nr. 422. Informații 214681; 0722.491.967. (30709)

Vând, în Ineu, casă cu anexe și teren, str. Gh. Doja nr. 52; casă + teren, str. Republicii nr. 62. Telefon 0723.718.163. (31878)

Vând casă Chișineu Criș, str. Plevna nr. 16. Telefon 0726.576.067. (Criș, 468)

Vând casă 6 camere, baie + anexe, grădină, Nădlac, preț 27.000 Eu. Telefon 0257-245006, 0723.857.347. (31882)

Vând casă Zădăreni 1.600 mp, 4 camere, bucătărie, 2 băi, preț 125.000 Eu. Teefon 0745.600.595. (31896)

Vând casă proprietate, central, nelocuibilă, 170 mp, 28.000 Eu. Telefon 0721.696.548, 0721.219.621. (31900)

Vând urgent casă 3 camere, recent renovată, suprafața 460 mp, Sânicolau Mic, preț 47.500 EU negociabil. Telefon 0726.158.466. (31454)

Vând casă cu grădină gaz, 6 Vânători. Telefon 255625, 0744.555.486. (31926)

Ocazie! Vând casă modernă, piscină, gazon, 2 garaje, alarmă, mobilată, toate utilitățile, la cheie, zonă neinundabilă, str. Iosif Nădejde, nr. 3, Bujac. Telefon 0745.104.215. (31938)

Vând casă P+M Aradul Nou, 210 mp utili, construcție 2003-2004, 3 dormitoare, 3 băi, bucătărie, sufragerie, zona de zi, birou, arhitectură și finisaje moderne, curte, garaj, preț la vedere. Telefon 0745.947.771. (31938)

Vând casă în Târnova, grădină mare. Telefon 370058. (31956)

Vând urgent casă 3 camere + anexă, suprafața 600 mp, str. Porumbacului, preț 49.000 EU. Telefon 256145, 0726.257.931. (31973)

Vând casă P+1 6 camere, living, 2 băi, 330 mp desfășurat, apă, curent, teren 500 mp, Sebiș. Telefon 310991. (31121)

Vând casă, Sânleani, preț negociabil. Telefon 0745.395.850, după ora 17. (29005)

Vând casă din cărămidă 3 camere, bucătărie, baie, anexe, încălzire gaz termotecă, grădină total 935 mp, preț 60.000 EU. Informații telefon 0257-271163; 0744.184.948 sau adresa: Tiberiu Brediceanu, nr. 4, aproape de bloc X11. (31125)

Vând casă din cărămidă, transformată în spațiu comercial cu toate utilitățile, pe str. Brezoianu. Telefon 0744.507.226. (UTA, 1188)

Vând casă Pâncota, str. Gării 8, 2.400 mp, excelent pentru firmă. Telefon 0257-282086. (30099)

Vând casă nouă, P+M, geamuri termopan, nefinisată, Chișineu Criș. Telefon 0741.454.751. (Criș, 467)

Vând apartament la casă, 4 camere, îmbunătățiri deosebite, suprafața 184 mp, Funcționarilor. Telefon 0722.692.973. (31274)

Vând casă central Vărșand, 4 camere, bucătărie, baie, cămară, anexe, încălzire centrală. Telefon 0746.693.796. (Ag. Criș, 552)

Vând casă compusă din 2 apartamente, cu câte o cameră și dependințe, suprafață totală 150 mp, cu L.10, str. Bușteni, 30.000 Euro. Telefon 0726.107.662. (31345)

Vând apartament la casă, 3 camere, bucătărie, coridor, șpaiț și 400 mp grădină, Legea 112, preț 22.500 Euro, Aradul Nou. Telefon 286871. (32049)

Vând în Covăsânț curte cu 2 case cărămidă și cu grădină, total 3.500 mp, spre deal. Telefon 210598; 0742.346.626. (31908)

Vând casă 3 camere, recent renovată, cu spațiu comercial, str. Șiriei nr. 5. Telefon 0723.604.395. (31928)

Vând casă Băile Herculane, str. Pecinișca nr. 54, 633 mp, 54.000 Euro, negociabil. Telefon 0724.270.094. (31523)

Vând casă 5 camere, dependințe, termotecă, Pârneava, 96.000 Euro. Telefon 0723.568.383; 0722.371.779. (31492)

Vând în Radna, Calea Ardealului nr. 343, casă mare, 5 camere, bucătărie, baie, dependințe și anexe, grădină mare, 4.299 m, 120.000 Euro, negociabil. Telefon 0257/225019. (31863)

Vând casă cărămidă 3 camere, baie, tot confortul, gaz, calorifere, termopan, pavele curte, 1.400 mp, Sânicolaul Mic, poziție excelentă. Telefon 286799; 0744.827.047. (31337)

Vând în Săvârșin casă din cărămidă, 5 camere + bucătărie, baie, anexe, mobilată modern și stil, toate utilitățile, 750 mp, cu grădină și curte, preț la vedere. Telefon 0257/557578; 0742.530.758. (Ag. Lipova, 330)

Vând casă, str. Zărandului nr. 26. Telefon 276664, 273001. (30704)

Vând casă tip vilă, pe malul Mureșului, Lipova. Telefon 244918. (Ag. UTA, 1304)

Vând casă în Secusigiu sau schimb cu garsonieră, confort II, în Arad. Telefon 286871. (32049)

Vând casă în Pârneava, 1.000 mp, toate utilitățile. Telefon 0741.498.453. (32022)

Vând vilă veche și construcții în spatele gării Aradul Nou, 6.750 mp, front stradal mare, 60 Euro/mp construit. Telefon 0723.969.103; 0720.405.121. (32060)

Vând casă, zona Boul Roșu, 4 camere, 2 băi, cămară alimente, bucătărie, gaz, apă, satelit, 80% renovat recent, curte betonată, meriță văzută, 2 în curte. Telefon 0721.084.534; 0257-348432. (32043)

(Continuare în pagina 19)

(Urmare din pagina 18)

Vând casă sat Nădab, nr. 98, centru. Telefon 0726.128.900; 352783. (32063)

Vând urgent casă (Centrul de Dirijare), 2 camere, antreu, bucătărie, baie în curs de amenajare, 540 mp, apă, gaz, 65.000 Euro. Telefon 0724.182.658. (32058)

Vând casă solidă, fundaţie piatră codru, 3 camere, bucătărie, hol, spaiţ, baie, pivniţă amenajată 50 mp, intrare stradă, curte pavată, intrare auto, încălzire proprie cu centrală, totul renovat, preţ 165.000 Euro, negociabil. Telefon 0744.921.362 sau 0257-281858. (32087)

Vând urgent casă 3 camere, bucătărie, cămară, baie, suprafaţă 720 mp, str. Petru Rareş, nr. 105 în Grădişte, Arad. Telefon 0747.453.816. (32088)

Vând casă modestă cu grădină, pomi, în Gurahonţ. Telefon 0723.165.374; 256396. (32110)

Vând casă în Sântana, apă, gaz, central. Telefon 0741.507.616; 0257-463252. (32111)

Vând casă cu grădină 1400 mp, în Hunedoara Timişană, 15 km de Arad, preţ 10.000 Euro, negociabil. Telefon 0727.175.992; 285555. (32113)

Vând vilă nouă, tot confortul, livadă 1500 mp, Ghiroc, central. Telefon 0257-251885. (32122)

Vând casă cinci camere, bucătărie, baie, beci şi anexe, livadă, vie, apă, gaz, cablu TV, telefon, familii de albine. Zădăreni nr. 80. Telefon 413149; 0723.056.030. (32151)

Ocazie! Vând casă mică (sălaş) baraj TAUŢ. Informaţii 0740.515.113; 0742.586.862. (256, Pâncota)

Vând casă în Chişineu Criş, str. Mihai Viteazu, nr. 29. Telefon 350940. (475, Criş)

Vând 1/2 casă compusă din 2 apartamente (130 mp), pivniţă, curte, zona Piaţa Mihai Viteazul, preţ la vedere. Telefon 0744.646.908 (32181)

Vând casă cu teren 2.600 mp, sat Fiscut. Telefon 0723.530.326. (32185)

Vând casă cărămidă, 3 camere, facilităţi, grădină, 6 Vânători, 53.000 Eu, negociabil. Telefon 0745.895.483. (UTA, 1319)

Vând casă Pecica. Telefon 469459. (32206)

VÂNZĂRI SPAŢII

Vând COMPLEX de BIROURI ultracentral, s.t-1804 mp, sc-1.000 mp, f.s. 50/36 ml, posibil alte destinaţii. Telefon 259090; 0722.349.092. (31237)

Vând HALĂ METALICĂ în suprafaţă de 450 mp, pe rampă CFR (cu acces auto) în Arad, pe Calea 6 Vânători. Informaţii telefon 0722.249.470. (30182)

Vând SPAŢIU COMERCIAL, central, demisol, 70 mp. Telefon 0257-257969, 0722.875.134. (31897)

Vând HALĂ 500 mp + teren 1000 mp cu dotări şi două spaţii comerciale, Voinicilor, nr. 34. Telefon 0722.292.559. (30123)

Vând STAŢIE DISTRIBUŢIE CARBURANŢI cu teren intravilan, împrejmuit, situată în Nădlac, str. B. Bălcescu, nr. 1/A. Informaţii telefon 228037; 0722.226.392. (32082)

Vând GHERETĂ în Piaţa Mioriţa, amenajată FAST FOOD-BAR. Telefon 0788.412.022. (32107)

Vând GHERETĂ 12 mp, preţ avantajos + 2 frigidere (vitrină). Telefon 277100; 0742.076.756. (32116)

Vând urgent SPAŢIU COMERCIAL, central, 100 mp., neamenajat. 22500 Euro. Telefon 0744.626.814. (32137)

VÂNZĂRI TERENURI

Vând 10.446 mp teren intravilan, Aradul Nou, 60 ml. front stradal, trifazic, apă, gaz. Telefon 0723.029.551. (31324)

Vând teren intravilan localitatea Sânleani, suprafaţa 830 mp, preţ 28.000 EU. Telefon 0721.471.246. (30998)

Vând teren intravilan Mândruloc 1450 mp, fs 14 ml, apă, gaz. Telefon 216180. (31962)

Vând teren intravilan 800 mp Micălaca, str. Podgorie, preţ 70 EU/mp. Telefon 0721.471.246. (30998)

Vând terenuri intravilane pentru construcţii în Micălaca, Vladimirescu, Mândruloc, suprafeţe diferite, 500-3.200 mp, utilităţi, preţ între 8-30 Euro/mp. Telefon 259090; 0722.349.092. (31237)

Vând urgent 10 ha pădure cu CF, zona Radna. Telefon 0744.775.846. (31356)

Vând loc de casă comuna Sânleani, suprafaţa 1.080 mp, preţ negociabil. Telefon 0740.187.108.(31399)

Vând teren intravilan, 1.500 mp, 27 Eu/ mp, lângă Protecţia Plantelor. Telefon 0722.295.928. (31469)

Vând teren intravilan în Gai, 4.006 mp, utilităţi, 2 fronturi stradale. Telefon 0745.634.885, 0766.673.531. (31519)

Vând teren ultracentral 253 mp + CF urbanism P+2+M, preţ 37.500 EU negociabil. Telefon 0741.051.659. (31938)

Vând 2 terenuri pentru construcţii cabane, în staţiunea montană Arieşeni, jud. Alba, toate facilităţile, pârtie ski, telescaun, 180 km de Arad, preţ 25 EU/mp, negociabil. Telefon 0742.489.914. (31955)

Vând loc de casă în Vladimirescu. 1.000 mp. Telefon 514858. (31985)

Vând pământ intravilan, la şosea, comuna Felnac, la capătul caselor la Călugăreni, posibil 2 locuri de casă. Telefon 0744.167.595. (30806)

Vând 8100 mp teren intravilan Zimandul Nou, pentru construcţii. Telefon 0744.297.666. (29843)

Vând teren 9.600 mp Micălaca, în spate la Peugeot. Telefon 0722.292.559. (30122)

Vând TEREN, vis-a-vis de Sere. Telefon 0722.275.276, 0788.275.276. (31516)

Urgent, 7.600 mp centură (colţ 6 Vânători), fs 90 ml. Telefon 213192, 0722.257.409. (31261)

Vând teren agricol, suprafaţa 110 ha - compact, intabulat, acces stradă pietruită, în I.A.S. Scânteia - ferma nr. 1 Şimand. Informaţii telefon 0742.025.830. (31386)

Vând loc casă, localitatea Turnu. Telefon 289253. (31486)

Vând 1.400 mp (14 ari) vie, în Covăsânţ, Feteascǎ Regală, preţ 10.000.000 lei. Telefon 210598; 0742.346.626. (31908)

Vând loc de casă, Grădişte, str. Trenului, 640 mp. Telefon 218398. (31945)

Vând 2.2 ha pământ extravilan, cu posibilitate intravilan, 2 Euro/mp, Aradul Nou. Telefon 0723.438.780; 0721.174.251. (31518)

Vând teren pentru construcţii industriale şi parcele pentru construcţii case, în Sânleani. Telefon 0722.415.368. (31446)

Vând teren cu casă + loc pe deal, pretabil pentru construcţie (intravilan), în localitatea Cladova, pe valea mică, la vedere se negociază preţul. Telefon 461556. (Ag. UTA, 1294)

Vând teren Chişineu Criş, şoseaua Oradea, peste 18.000 mp, front stradal 46 ml, preţ 55.000 Euro total. Telefon 0745.617.443. (32049)

Vând teren intravilan, 500 mp, cartier Milan Tabacovici. Telefon 211710; 0722.457.098. (32046)

Vând urgent teren intabulat, 6.900 mp, lângă Selgros Arad cu f.s. 30 ml., la DN7, preţ 50 Euro/mp, negociabil. Telefon 0744.534.953. (32068)

Vând sau schimb 4,18 ha teren arabil în zona Turnu. Telefon 0744.518.198. (32081)

Vând sau schimb 1,50 ha teren arabil în zona Turnu. Telefon 0744.518.198. (32081)

Vând teren, la şosea, la intrare în Zădăreni, 3.000 mp şi 23.300 mp. Telefon 0745.638.004. (32156)

Vând loc casă Zădăreni nr. 147, strada cu Primăria, 4.400 mp, fs 37 ml, 14 Eu/mp, negociabil. Telefon 0746.024.988. (32173)

Vând teren intravilan, 5.200 mp, în Lipova, preţ 6.5 Eu/ mp, negociabil. Telefon 0722.321.008. (Lipova, 345)

Vând pământ, zona industrială Nădab, 2.400 mp. Informaţii telefon 352687 sau 0746.174.677. (32207)

De vânzare loc casă 1.200 mp, în localitatea Nădab nr. 368, peste drum de Fabrica Alcoa. Telefon 350184, 0723.777.104. (Criş, 479)

VÂNZĂRI AUTO

Vând Mercedes E500 Lorinzer, full options, 42.000 km, garanţie 18 luni, fabricaţie noiembrie 2002. Telefon 0723.029.551. (p)

Vând SKODA OCTAVIA T.D.I. fabricaţie 2002, genţi, xenon, 98.000 km, 11.000 EU. Tel. 0722.752.769.

Vând MERCEDES C220, an 2003, multe extrase, 43.000 km, 25.500 Euro, negociabil. Telefon 0744.555.696. (30406)

Vând VW Polo, an 1995, 69.500 km, 5 uşi, stare excelentă, numeroase dotări, negociabil, 5.800 Eu. Telefon 0723.887.168. (31351)

Vând BMW 320 Diesel, an 2000, înmatriculat AR, impecabil, 10.200 Eu. Telefon 0722.344.705. (31428)

Vând Iveco Turbo Daly 59-12, frigorific, an 1992, 6 tone, 8750 Euro. Telefon 0722.577.061. (30911)

Vând Dacia 1300 CIV, numere noi, 600 EU. Telefon 0723.045.296. (31113)

Vând Dacia 1310, an 1988, numere noi, bună, 850 EU. Telefon 0727.203.605. (31113)

Vând Ford Mondeo 2,0 TDCI, an 2001, recent adus, impecabil, 8.990 Eu. Telefon 0744.635.418. (31006)

Vând combină recoltat porumb ştiuleţi, tractor MF 120 CP, RENAULT 55 CP cu cupă, FORD 45 CP, INTERNAŢIONAL 45 CP, greble fân, prese balotat, semănători grâu, pluguri 2-3-4 brăzdare reversibile, cositori, tocători, disc şi altele. Telefon 0741.660.896; 0742.693.369. (31244)

Vând (schimb) Audi 80 motorină motor rodaj, consum 4% verificare, asigurare + rovignetă an '80 (cu altă maşină Dacia + diferenţă), preţ 1.500 EU. Telefon 0744.180.689. (31271)

Vând urgent Mercedes C180, albastru metalic, climă, ABS, servo, trapă, jenţi aluminiu, geamuri electrice, an 1995. Telefon 0744.775.846. (31356)

Vând Opel Astra 2.0D, an 2004, full extra, 33.000 km. Vând BMW 520D, an 2000, 127.000 km, full extra, preţ 12.800 Eu. Telefon 0740.187.108. (31400)

Vând TAF în stare bună de funcţionare, şasiu TAF, buldozer S1801, ARO 243, ARO 320, Mitsubishi L300. Telefon 0744.647.774. (31419)

Vând Ford Scorpio american, an 1998, impecabil, 80.000 km, climă, jenţi, încălzire scaune, persoană fizică. Telefon 0722.367.219. (31420)

Vând tractor 650 CIV, remorcă, plug, disc, tocătoare. Telefon 0745.610.929. (31459)

Vând Golf IV, 2002, dotări multiple, impecabil. Telefon 0747.056.235. (31442)

Vând Chevrolet Kalos 2004, garanţie 2 ani, 19.000 km, full extrase, 8.350 Eu. Telefon 0722.645.129. (31436)

Vând Citroen Xsara Picasso 2001, full casco, 2000 HDI, 106.000 km, 9.200 Eu, full. Telefon 0722.645.129. (31436)

Vând VW Passat 1994 TDi, 90 CP, combi, verde, clima, etc; Dacia 1985, VT 2007, 500 Eu. Telefon 0722.295.928. (31469)

Vând Opel Kadett, '88, 1,6 Deisel, alarmă-central, tip Cielo, 2.650 Eu. Telefon 0744.929.380. (31496)

Vând Audi A4, model 2002, motor 1,9 TDi, 131 CP, preţ 13.600 Eu, negociabil. Telefon 0722.315.202. (31487)

Vând remorcă 300 kg, stare excepţională, 400 Eu. Telefon 0744.154.137. (31528)

Vând Peugeot 605, 1,9 TD, full option, an 1990, preţ 4.300 Eu, negociabil. Telefon 0741.134.719, 0744.487.001. (31509)

Vând Dacia Berlină, gaz + benzină, an 2000, preţ 2.650 negociabil. Telefon 0788.626.016. (31503)

Vând Opel Vectra B. Informaţii la telefon 0723.311.077. (31502)

Vând Audi A4 Avant, 2001, 1.9 TDi, 90 CP, climatronic, 4 airbag-uri, etc, 10.300 Eu, negociabil. Telefon 0744.556.563. (31473)

Vând motor Renault 1,4 cmc, montare transversală. Telefon 0745.526.497. (31953)

Vând tractor, plug şi disc, localitatea Berechiu, nr. 413. Telefon 230507. (31983)

Vând camionetă ARO cu motor Braşov. Telefon 283141, 0746.991.094. (32004)

Vând BMW 740, Diesel, stare perfectă, an fabricaţie 2003, 110.000 km parcurşi, tapiţerie piele, culoare metalizată, full options, înmatriculat pe firmă, preţ 36.000 Eu. Telefon 0740.116.815. (30848)

Vând Dacia 1300, an 81, 350 Eu, negociabil. Telefon 273259, 0727.890.085. (UTA, 1252)

Vând ARO 244 L 27 D cu remorcă de 1000 kg. Informaţii telefon 0741.689.928 sau 0257-468207. (30204)

Ocazie! Vând motorete Piaggio cu pedale toate tipurile, scaun lung, roţi turnate, semnalizări, culoare originală, ungere separată, stare impecabilă, 200-400 Euro. Merită văzute. Informaţii, Zimandu Nou, nr. 38 sau 0740.075.239; 0743.158.589. (28938)

Vând SKODA FELICIA, an 1998, 1,3 i benzină, alarmă, central, jenţi aluminiu + iarnă, verde metal, 4650 Euro, negociabil. Telefon 0724.595.909; 348923. (29903)

Vând Opel Combo Diesel, fabricat în 2003. Telefon 0744.705.927, 0788.687.974. (30675)

Vând autoutilitară Ford Transit 100 Diesel, an 1987. Telefon 0744.193.658 sau 359034. (31864)

Vând auto Dacia 1300, an fabricaţie 1979, în stare de funcţionare, talon + CIV. Telefon 0740.150.501 (31506)

Vând excavator Picini, şenile cauciuc şi Hydromac, 1997, pneuri cauciuc, motor Euro. Telefon 0747.898.888. (31505)

ADANTINO SRL vinde: ATV-uri, MOTOCICLETE, SCUTERE, ACCESORII. Telefon 0257-218214, 0742.766.922. (29683)

Vând Dacia 1310/87, stare bună, totul la zi. Telefon 0726.192.974. (31537)

Vând Dacia Solenza Diesel, 35.000 km. Telefon 0723.283.402. (31225)

Vând VW Transporter, 2002, climă sau schimb cu teren intravilan Arad şi împrejurimi ori intravilan Dezna, Rănuşa, Moneasa. Telefon 0722.548.006, 0745.368.815. (30517)

Vând Volkswagen Golf 4 Edition, full chipat, culoare roşie, an 2001, stare impecabilă, circulat afara ţării. Telefon 0744.697.635. (31879)

Vând tractor L445. Telefon 0741.248.274. (Lipova, 342)

Vând Scooter Aprilia Leonardo, an 2000, înmatriculat, stare excepţională. Telefon 0788.351.136. (31880)

Vând Dacia Breack an '87, trapă, 900 EU. Telefon 0742.902.683. (30636)

Vând Dacia 1300 înmatriculat, an 1976. Telefon 0743.629.850. (31476)

Vând urgent Skoda Octavia 2002, 1,9 TDi, 110 CP, full extra, 10.500 Eu, negociabil. Accept şi în rate. Telefon 0745.382.331, 0745.386.066. (31525)

Vând Ford Sierra, PF, an 1986, benzină, preţ avantajos, la vedere, negociabil, stare perfectă, acte la zi. Telefon 210598; 0742.346.626. (31908)

Vând VW Passat 1.6 Diesel, înmatriculat, Arad, persoană fizică, 1.700 Euro. Telefon 0257/347886; 0726.376.635. (31947)

Vând VW Passat 1.9 TDI Combi, 1998, climă, ABS, oglinzi, faruri şi geamuri electrice, închidere centralizată cu telecomandă, alarmă, servodirecţie, ulei şi curea de distribuţie schimbate, 8.000 Euro, negociabil. Telefon 282052; 0747.279.840. (31541)

Vând autoturism Dacia 1300, fabricaţie 1978, stare bună, 700 Euro, negociabil. Telefon 257849, după ora 9. (31542)

Vând VW Bora 1.9, 115 CP, TDI, 118.000 km, 6 viteze, geamuri electrice, climatronic, bord computer, 6 airbaguri, R-CD, negru metalizat, genţi aluminiu, interior mahon, carte service, ABS, ESP, servo, E3, 10.500 Euro, negociabil. Telefon 0742.344.769. (31330)

Vând două remorci ARO, Şicula nr. 184. Telefon 326292, Arad, telefon 229839. (Ag. UTA, 1308)

Vând Dacia 1410, CIV, numere noi, VT 2006, placă frână Mazda, piese R18. Telefon 0357/416975. (Ag. UTA, 1307)

Vând Mercedes Cobra 200, 1.200 Euro. Telefon 273350. (Ag. UTA, 1306)

Vând BMW 316i, an 2001, full electric, jante aluminiu, preţ 13.000 Euro, negociabil. Telefon 0741.277.247. (32045)

Vând Mazda 929, 1987, motor recent schimbat pe motorină 1,9, geamuri, oglinzi, turelă electrice, central, ABS, preţ 3.300 Euro, negociabil. Telefon 0745.139.381. (32031)

Vând combină recoltat ştiuleţi pe două rânduri, tractată, stare de funcţionare perfectă. Informaţii telefon 0723.493.132. (32028)

Vând Dacia 1300, CIV, numere noi, 600 Euro. Telefon 0723.045.296. (32024)

Vând tractor U-650, plug PP3, toate stare bună funcţionare. Telefon 0745.156.356. (473, Criş)

Vând Audi A4, fabricat 2002, toate extrasele, preţ 14.700 Euro. Telefon 0744.797.824; 274533. (32038)

Vând tractor U-650, în stare bună. Informaţii la telefon 0727.640.836 sau 531352. (32065)

Vând Dacia, CIV, numere noi. Telefon 0257-228122; 0723.349.637. (32057)

Vând autoturism Kia 2005 sau schimb cu garsonieră, confort I, ofer diferenţă. Telefon 0745.972.776 sau 0257-316373. (32052)

Vând remorcă Padiş, înmatriculată, 600 Euro; Fiat 132 înmatriculat, 400 Euro. Telefon 0744.133.095. (32077)

Vând Nissan Patrol 6 R 2,8 Diesel, înmatriculat 2000, cumpărat Nissan Bucureşti full option, preţ 19.000 Euro, negociabil. Telefon 0744.921.362; 0740.023.924. (32087)

Vând Dacia, an 2001, 3.000 Euro şi 2 garaje, zona 700, Micălaca. Telefon 0745.314.760; 264482. /32130)

Vând Peugeot 305 D. motor 1,6 fabricaţie 1985, persoană fizică, stare bună, preţ acceptabil. Informaţii 0727.175.992; 285555. (32113)

Vând Dacia 1310, an 2003, albă, preţ 3500 Euro, negociabil. Telefon 0744.617.864. (32121)

Vând automacara şi trailer, str. Independenţei, nr. 7, Bujac. Telefon 0745.320.938. (32125)

Vând Fiat Tempa, combi, nerulată în ţară, an fabricaţie 1996, preţ 1300 Euro. Telefon 467421. (257, Pâncota)

Vând tractor 650, plug, disc, maşină găurit, bloc motor tractor. Telefon 356057. (478, Criş)

Vând Dacia 1310, an 2000, cu injecţie, avariată. Telefon 0744.778.454; 0257-357905. (461, Criş)

Vând tractor U-650, cu remorcă înmatriculată, stare bună funcţionare. Telefon 350484; 0727.616.566. (474, Criş)

Vând tractor U-650 şi plug 3 capuri, stare perfectă. Telefon 0727.795.753. (258, Pâncota)

(Continuare în pagina 20)

(Urmare din pagina 19)

Vând tractor U-650, în stare de funcționare, an fabricație 1995, vizibil Chișineu-Criș, Piața Avram Iancu, nr. 10. Telefon 0721.619.571. (477, Criș)

Vând Ford Mondeo 1,8 TD, fabricație 94, climă, full electric, portbagaj, 5.000 Eu, negociabil și Golf II, fabricație 90 1,3D, 2+1 uși, 3.000 Eu, negociabil. Telefon 0723.388.112, 0357-803965. (32169)

Vând Ford Focus 1,8 TDi, an 2001, luna 11, full extra, impecabil. Telefon 0723.310.215. (23172)

Vând tractor U650 +remorcă, Toyota Hyace autoutilitară Diesel 1,9, Citroen BX 1,9D. Telefon 0744.281.488. (32193)

Vând (dezmembrez) pentru piese de schimb, Lada 1500, 1980, neînmatriculată, 200 Eu. Telefon 469279. (UTA, 1316)

Vând auto Dacia 1310, 50 mil sau schimb cu animale. Telefon 0746.482.420. (UTA, 1324)

Vând semănătoare păioase 19 rânduri, plug 2 capuri reversibil, 3 capuri, ifron stare foarte bună. Telefon 0257-322008. (32192)

Vând Audi 80, stare tehnică foarte bună, 2.100 Eu. Telefon 0741.159.429. (32209)

VÂNZĂRI ELECTRO

Vând chitară electronică nouă, televizor Akai diagonala 72 cm, jocuri PS 2 originale. Telefon 0723.029.551. (31323)

Vindem CASE MARCAT, CÂNTARE, I. L. CARAGIALE nr. 22. Telefon 272727; 282829; 0745.520.497. (29457)

Vând CASE MARCAT FISCALE, CÂNTARE ELECTRONICE, str. STÂNJENEL 6. Telefon 279702; 0745.395.107; 0722.707.432; 0788.737.342. (29031)

Vindem CASE MARCAT FISCALE, CONSUMABILE, CÂNTARE ELECTRONICE, str. VICENȚIU BABEȘ nr. 22A. Telefon 211211, 0742.352.277; 0788.352.277. (29714)

Vindem: COMBINE FRIGORIFICE, CONGELATOARE, LĂZI, TELEVIZOARE, MAȘINI DE SPĂLAT AUTOMATE, VITRINE FRIGORIFICE, ANVELOPE. Asigurăm transport. Calea Radnei 151. Telefon 369090, 0743.662.845. (26910)

Vând CÂNTARE ELECTRONICE și MECANICE, CASE de MARCAT. Telefon 281020. (28298)

Vând TELEVIZOARE aproape noi, diagonale 35-70 cm, Calea Radnei 234. Telefon 0357-413213. (31289)

Vând la cele mai mici prețuri TELEVIZOARE COLOR 100 Hr, mașini de spălat. Telefon 251392. (31313)

Vând mașină automată spălat, stare foarte bună. Telefon 0740.752.924, 0740.200.835. (31389)

Vând TV plasmă LCD Sharp, 70 cm, nou, 48 mil lei. Telefon 0722.645.129. (31436)

Vând CUPTOR ELECTRIC 6 mp, pentru PATISERIE. Telefon 0746.055.285. (30792)

MAX TV televiziune digitală prin satelit, cu 30 programe TV în românește și alte 300 programe TV direct de pe satelit, prin MONDO PLAST, Bd. Revoluției, 27/A. Telefon 0257-212355. (30244)

Vindem FRIGORIFICE: VITRINE, RAFTURI, AGREGATE, CAMERE. Telefon 0744.510.455; 281384. (26946)

Vând CUPTOR PATISERIE, electric, 6 mp. Telefon 0746.055.285. (31468)

Vând mașină spălat Zanussi, în cutie, sigilată, cu garanție, 800 rpm, preț 10.500.000 negociabil. Relații la telefon 0746.629.564. (31916)

Vând congelator și frigider Arctic, 180 litri, stare bună. Telefon 228406. (32016)

Vând mașină de spălat automată și frigider, în stare bună. Telefon 219601, seara, după ora 19. (31445)

Vând combină frigorifică Snaige 117-2, decongelare automată, congelator Artic 5 sertare. Telefon 259682; 0726.343.010. (32119)

Electrocasnice second-hand (TV COLOR, MAȘINI SPĂLAT, FRIGORIFICE), la cele mai mici prețuri, ARAGAZE NOI, rate FĂRĂ DOBÂNZI și FĂRĂ AVANS, Calea Radnei 225, Arad 259339, 0744.706.821; Lipova 563027. (32196)

VÂNZĂRI DIVERSE

Vând struguri Pinot Noir. Informații telefon 461193, 385149, localitatea Covăsînț. (32075)

Vând curcani peste 3 kg. Telefon 0744.767.326, 276205. (31508)

Vând NISIP, BALAST, SORTURI, transport la domiciliul clientului. Telefon 214415; 0745.003.018. (29684)

Vând instant „Atena", în garanție, 2 calorifere fontă. Telefon 219683. (p)

Vând PLASĂ GARD, 33.000 lei/kg; RABITZ, 47.500 lei/kg; CUIE, 26.000 lei/kg; SÂRMĂ, TABLĂ, ELECTROZI, COTURI și BURLANE etc. Str. Vrabiei 4, telefon 289997; www.garduri.ro (29536, 31970)

Vând BOLȚARI TERMOIZOLANȚI beton și zgură cărămidă, omologați, diferite dimensiuni și STÂLPI ORNAMENTALI 0,80 cm, la cele mai mici prețuri. Telefon 283683, 0722.621.600, 0722.870.752. (18907)

Vând NISIP, BALAST, SORT, la domiciliul clientului. Telefon 255672; 0744.987.273. (29409)

Vând LEMNE FOC, NISIP, BALAST, SORTURI, la domiciliul clientului. Telefon 214415; 0745.003.019. (29684)

Vând disc 4.2 în V, pentru tractor mare. Telefon 0744.633.584; 0257/536388. (29721)

Vând NISIP, BALAST, la domiciliu, preferabil 3 mc. Telefon 0741.679.475. (30388)

Vând NISIP, BALAST, SORTURI, la domiciliul clientului. Telefon 0745.272.375. (30470)

Vând NISIP, BALAST, la domiciliu, preferabil 3 mc. Telefon 0740.120.697. (30573)

Vând LEMNE FOC tăiate și crăpate, 700.000 lei/mc. Telefon 278583, 0746.601.292. (31128)

Vând garaj autorizat Micălaca-Orizont, preț negociabil. Telefon 0723.213.287, 0723.547.531. (31151)

Vând NISIP, BALASTRU, PIATRĂ cu autobasculantă 16 tone. Cele mai mici prețuri. Telefon 0723.547.364. (31184)

Vând COLȚARE, CANAPELE, FOTOLII, noi. Telefon 286069. (30549)

Vând BALAST, NISIP, ȘORT, la domiciliul clientului, Raba 16 tone. Telefon 0741.219.050. (31266)

Vând canapea extensibilă cu 2 fotolii, dulap cu vitrină, servantă cu 3 uși și 5 corpuri de bucătărie, stare perfectă. Telefon 0745.261.530. (31308)

Vând PAVAJ, BORDURI, RIGOLE, calitate deosebită, Calea Zimandul Nou (incinta CAP Grădiște). Telefon 0741.044.599; 0724.391.074. (31366)

Vând LEMNE FOC esență tare, 700.000 lei/mc. Telefon 278436; 0740.774.642. (31375)

Vând bus Iveco 3510 cu locuri, înmatriculat Austria, instant nemțesc, pentru baie, pe gaz. Telefon 0724.373.950. (31395)

Vând casă, frigider, congelator, ladă frig, vitrină frig, insulă frig, garanție. Telefon 210613. (31478)

Vând garaj, str. Banu Mărăcine, 2.300 Eu, negociabil. Telefon 0744.784.910. (31543)

Vând NISIP, BALAST, ȘORT, domiciliul clientului, preț negociabil. Telefon 0744.853.044. (30484)

Vând convenabil BOLȚARI TERMOIZOLANȚI, diferite dimensiuni, calitate superioară. Telefon 0744.507.339, 275551. (20330)

Vând BALAST, PIATRĂ cu autobasculantă de 16 to. Telefon 0741.500.053. (29261)

Vând mobilă Lengyel și mașină de cusut Singer. Telefon 0257-235203, 0722.360.561. (31922)

Vând covor persan lână, legat de mână, diferite obiecte de uz casnic. Sunați 283836. (31373)

Vând armăsar 2 ani - 600 kg sarg, coamă galbenă. Telefon 0746.351.515. (31930)

Vând NISIP, BALAST, ȘORT, la domiciliu. Telefon 214535, 0742.749.698. (31927)

Vând sufragerie curbată Lengyel, 2 vitrine, covoare. Telefon 284574, 0723.916.909. (31957)

Vând dormitor sculptat manual, an fabricație 1910; candelabre și alte piese de mobilier. Telefon 0257-255585 după ora 19. (31982)

Vând PUI CARNE 600 gr, PUICUȚE ROSSO. Telefon 219283, 0744.666.938. (31987)

Vând disc mare și mic, noi. Telefon 0741.103.510. (31991)

Vând cuptor aragaz cu 3 ochiuri. Telefon 214490. (30524)

Vând floare filodendron. Informații telefon 0741.689.928 sau 0257-468207. (30204)

Vând masă de masaj tapițată 3.000.000 lei. Telefon 0724.442.686. (31310)

Vând SOBE TERACOTĂ, montate, 13 modele, str. V. Conta 1. Telefon 273862. (31031)

Vând butași zmeură înrădăcinați, soiuri americane, fructe mari, rezistenți, 2 lei/bucata, 50% din prețul altor pepiniere; 2 ha arabil Tisa Nouă. Telefon 0357-407670; 0744.566.143. (31913)

Vând frigider „Frigero Lux", cu 4 sertare și 8 scaune din lemn cu spătar. Telefon 0257-253118. (31490)

Vând baloți lucernă. Informații telefon 289055, 0746.099.320. (31281)

Vând cazan baie, cu focar din fontă și boiler electric, 80 litri. Telefon 461038. (31984)

Vând abrict, banzic, circular, pompă recirculare, mașină cusut. Telefon 0746.981.525. (31940)

Vând urgent masă sufragerie ovală, extensibilă, 12 persoane, preț negociabil. Telefon 0357/411381. (31936)

Vând abonament Connex, cent 500 minute. Telefon 0723.268.195, 271720. (Ag. UTA, 1312)

Vând semănătoare grâu pe 21 rânduri, stare foarte bună și stâlpi beton de 2.30 m cu 110.000 lei/bucata. Telefon 271720. (Ag. UTA, 1312)

Vând plapumă lână, aparat foto Vilia, covoare, oale, mașină găurit, candelabru, alaindelon 54, aparat bărbierit, transf. CA/CC. Telefon 0357/416975. (Ag. UTA, 1307)

Vând cazan de fiert țuică. Telefon 244918. (Ag. UTA, 1304)

Vindem grilaje de fier forjat, pentru ferestre bloc. Telefon 0357/801455. (32039)

Ocazie! Vând garnitură piele lux, nouă, bufantă, culoare brown imperial (canapea fixă 3 locuri + fotoliu longabil), import Germania, cu numai 1.150 Euro similar magazin 1.650 Euro. Telefon 0723.969.103; 0720.405.121. (32060)

Vând mobilă sufragerie (bufet) cu placă marmură din secolul 19. Telefon 277983. (1309, UTA)

Vând un tăuraș 200 kg, 2 juninci 1 an și 3 luni, rasa Bălțată Românească. Informații telefon 0257-271871 seara; 0722.417.438. (32013)

Vând vițel 300 kg, str. A.M. Guttenbrunn nr. 62. Telefon 0740.812.989. (32061)

Vând urgent sufragerie Drobeta, stare bună, preț convenabil. Telefon RDS 0357-803682; 0724.705.258. (32099)

Vând bibliotecă, masă și canapea extensibile, tolul la 3.500.000. Informații telefon 0746.258.003. (32084)

Vând cazan pentru încălzire centrală pe cărbuni și lemne, boiler electric de 80 lt. vană de fontă de 1,70 m, cotarcă pentru porumb și coteț pentru iepuri. Telefon 0257-218583, după ora 16. (32129)

Vând căruță țărănească, hamuri cai, birou, menghine. Telefon 0723.165.374; 256396. (32110)

Vând mașină spălat automată, una simplă, aparat de radio Orion, două fotolii. Telefon 0724.363.263. (32112)

Vând banzic, abrict, circular, compresor, cap mașină cusut veche. Telefon 0257-382170. (32117)

Vând dulap haine 500.000 lei, mașină spălat Automatic Diamant. Telefon 252150. (32118)

Vând canapea extensibilă, un dulap cu două uși din două corpuri, din lemn masiv. Telefon 259682; 0726.343.010. (32119)

Vând garaj autorizat, Fortuna, curent electric. Telefon 251885; 0722.253.236. (32122)

Vând PĂTURI import GERMANIA, originale, noi, ambalate. Telefon 251885; 0722.253.236. (32122)

Vând struguri Fetească Regală. Telefon 233968. (32123)

Vând aparat sudură electric monofazic, reglabil 2,5-3,25, garanție. Telefon 250018. (32150)

Vând 4 vițele, 180-250 kg. Telefon 0746.257.924. (476, Criș)

Vând plug combinat de vie (Mat Craiova), disc 1,8 m, prășitor 1,8 m. Telefon 0257-466281. (259, Pâncota)

Vând dormitor lemn masiv cireș complet din 1954, în stare foarte bună. Telefon 233329; 0722.840.245. (32144)

Vând OI, foarte ieftin. Informații telefon 0745.885.989. (UTA, 1317)

Vând vacă cu lapte, gestantă 5 luni. Telefon 382310 Horia. (UTA, 1326)

Vând mașină de însămânțat grâu, nouă SUP 29. Telefon 232279. (UTA, 1322)

Vând teracotă folosită, în stare bună. Telefon 0742.275.452, 0741.635.951. (32176)

Vând BOLȚARI VIBROPRESAȚI 300x250x200, 16.300 lei/buc, mc 1.100.000. Telefon 0722.381.750, 281197. (32200)

Vând bibliotecă stejar. Telefon 0744.851.837, 254579. (32199)

CUMPĂRĂRI TERENURI, IMOBILIARE

Cumpăr imobil Arad, „banii jos", nu prețuri exagerate. Telefon 0720.830.966. (31428)

Cumpăr apartament 2-3 camere, et. I-II zona 300, vedere spre Mureș. Telefon 259090; 0722.349.092. (31237)

Cumpăr teren arabil între Arad și Șofronea. Telefon 0724.373.950. (21242)

Cumpăr urgent SPAȚIU COMERCIAL, pe B-dul Revoluției, liber sau cu chiriași. Plătesc bine. Telefon 0726.233.686. (31364)

Cumpăr teren agricol în zonele: Zimandul Nou, Sântana în asociațiile: Scânteia, Utviniș, Romgera. Telefon 0744.424.713, 0744.905.202. (31463)

Cumpăr (închiriez) garsonieră, confort I sau II, neîmbunătățită, zona Vlaicu, UTA. Rog seriozitate. Telefon 245620; 0721.719.920, după ora 18. (32092)

Cumpăr casă solidă, din cărămidă, Arad. Telefon 274024, 0744.546.579, 0727.745.424. (32158)

Cumpăr casă modestă în jurul Aradului. Telefon 211672 și 0744.546.579. (32158)

Cumpăr pământ agricol raza municipiului Arad. Telefon 0745.895.483. (UTA, 1319)

CUMPĂRĂRI AUTO

Cumpăr Dacie, CIV, numere noi, plata pe loc. Telefon 0723.045.296. (31299)

CUMPĂRĂRI DIVERSE

Cumpăr pene vechi și noi preț foarte bun. Telefon 0741.689.068. (31305)

Cumpăr pene vechi și noi, la preț foarte convenabil. Telefon 0745.983.893. (31306)

Cumpăr discuri muzică clasică jazz, rock. Telefon 0256-450093, 0720.587.415 (după ora 18). (31328)

Cumpăr pene gâscă, vechi și noi. Telefon 210480, 0742.299.805. (31513)

Cumpăr aragaz stare bună, aproximativ 1.000.000; butelii 600.000. Telefon 277282. (30713)

Cumpăr calorifere, preț 30.000 lei/elementul. Telefon 0741.134.368. (31978)

Cumpăr cărți, ziare și farfurii ornamentale, de dinainte de 1944. Telefon 338427. (28773)

Cumpăr tonomat muzical, stare foarte bună.- Informații telefon 0742.074.634. (Lipova, 332)

Cumpăr forme (matrițe) pentru ornamente gips interior. Telefon 273726, după ora 17. (UTA, 1301)

Cumpăr brânză telemea. Telefon 0724.556.607, după ora 14. (31554)

Cumpăr țipari, 8.000-10.000 bucata. Telefon 276764. (32019)

Cumpăr malaxor pentru pizza. Telefon 351387. (Ag. Criș, 466)

LOCURI DE MUNCĂ

„TRANSPREST" Arad, str. Pădurii, 115, angajează SPĂLĂTOR AUTO. Telefon 211520; 0722.887.690. (32124)

Angajez VÂNZĂTOARE la gheretă, salariu atractiv. Telefon 0744.926.601. (32003)

SC MILLEFIORI SRL Arad, Calea Zimandului, nr. 26, angajează INGINERI. CV la fax 278404, 216694. (30986)

Angajăm TÂMPLARI CALIFICAȚI, PROIECTANT, NORMATOR. Telefon 213443. (31195)

STAȚIE REEȘAPAT ANVELOPE angajează DIRECTOR VÂNZĂRI + MUNCITORI. Telefon 0744.677.642, 0257-278790. (30983)

SC TEXTILE MEDICALE SRL, str. Cocorilor, nr. 24/A, (Orologerie), angajează CONFECȚIONERE mașini simple. Telefon 272100; 274200. (30903)

EUROJOB, B-dul G-ral V. Milea, nr. 19, telefon 228090, angajează EXPERT CONTABIL, INGINER AGRONOM, OSPĂTARE, BUCĂTAR, PIZZAIOL - ITALIA, TÂMPLARI PAL/ LEMN, ȘOFER, VÂNZĂTOARE TEXTILE, tineri colaborare - GHID (limbi străine), GARDIENI PAZĂ. (29696)

SC KLAUS UNION ROMÂNIA SRL angajează STRUNGARI. Telefon 0727.068.225; 278844. (31322)

FIRMĂ TAPIȚERIE angajez TAPIȚERI, salar funcție de realizări. Telefon 349155. (31493)

SC selecționează, în vederea angajării la noul MAGAZIN „METRO", PERSONAL pentru SUPRAVEGHERE și PAZĂ. Condiții: bărbați și femei, vârsta 20-40 ani, studii medii, domiciliul în Arad. Telefon 0721.798.647. (31526)

Angajez EDUCATOARE. Informații telefon 0726.680.226, 273031. (31538)

Angajez TÂMPLARI cu experiență în lemn masiv. Telefon 0722.300.549. (31224)

RESTAURANTUL OLYMPIA din Nădab, angajează OSPĂTARE, FEMEIE DE SERVICIU. Telefon 0788.652.789. (UTA, 1296)

Angajăm, cu contract de muncă, PERSONAL pentru CURĂȚENIE SEDIU FIRMĂ. Condiții: seriozitate, aspect îngrijit. Telefon 0722.352.083. (f. 3712276)

(Continuare în pagina 21)

(Urmare din pagina 20)

Angajăm BODY-GUARD pentru Casino. Condiții: alură atletică, vorbitor limba maghiară. Telefon 0721.541.741. (31533)

SC TECNICAL SRL angajează SECRETARĂ. Cerințe: limba italiană, cunoștințe minime de operare PC și contabilitate primară. Așteptăm CV telefon/fax, 278611. (31500)

Angajăm ȘOFER categ. B, C, E, pentru depozit materiale construcții. Telefon 256189. (31965)

SC TEXCARGO SRL angajează MUNCITOARE calificate și necalificate. Informații suplimentare la sediul firmei din incinta ARCONSERV, (fostă REFACEREA), str. Bicaz 1-5 sau la telefon 0257-288035. (31999)

S.C. J.P. TELEMARKETING S.R.L. sucht DEUTSCHSPRACHIGE MITARBEITER/INEN FÜR CALLCENTER, alter unwichtig, gute deutschkenntnisse von schule oder von zuhause aus, gute verdienstmöglichkeiten. Teilzeit: ab 90 Euro bis 400 Euro; vollzeit: ab 160 Euro bis 900 Euro. Telefonnummer 0723.947.451. (29546)

Asociație Non-Profit caută familie serioasă, nefumătoare, STUDII medii-superioare PEDAGOGICE, gospodari, pentru o casă tip familial (îngrijire, creștere, educare copii aflați în dificultate), punct lucru SÂNTANA. Relații numai sâmbătă, orele 10-17. Telefon 0723.265.709. (30296)

SC angajează PERSONAL, nu necesită calificare. Relații la telefon 0257-218661. (31168)

FIRMĂ PRIVATĂ, profil sculărie și lucrări precizie, sediul VLADIMIRESCU, angajează: STRUNGARI, FREZORI, GĂURITORI COORDONATE. Telefon 514944, 0741.931.881. (28626)

Firmă construcții angajează ZUGRAVI, FAIANȚORI montatori rigips. Telefon 0722.981.122. (31172)

Angajăm SUDOR CO2, FORJOR, LĂCĂTUȘ MECANIC. Telefon 275117; 0744.120.596. (31372)

Angajez BARMANE OSPĂTARE la Club MALIBU și Club CAMARO. Informații 0742.014.003; 0723.346.529. (31344)

Caut MUNCITORI pentru Turnătorie, calificați, pentru betonieră, muncitori pentru prelucrarea metalului, oferim cazare. UNGARIA - Budapest, Cartier 21, telefon 06208026134. (31226)

FIRMĂ TELEFONIE MOBILĂ angajează REPREZENTANȚI VÂNZĂRI, pentru ȘIRIA, SĂVÂRȘIN și ARAD. CV se trimit la fax 0257-211900. (31540)

SOCIETATE COMERCIALĂ angajează MAȘINISTE la un ac și la două ace, calificate și necalificate, salar atractiv, bonuri de masă, abonament decontat. Informații între orele 7-16, la număr de telefon 278786, 0723.650.690. (31391)

SC ATLASSIB SRL angajează ȘEF COLOANĂ: studii medii sau superioare, experiența domeniu constituie avantaj, permis conducere, domiciliul Arad, telefon. Relații telefon 0269-224298, 0269-224101, 0269-224107 sau 0269-231012 int. 388, 323, orele 8-16, sau sediul Coloanei Transport Auto, Arad, str. Liviu Rebreanu, nr. 95. (31534)

SOCIETATE COMERCIALĂ angajează ZIDARI, INSTALATORI, ZUGRAVI, ELECTRICIENI pentru renovarea unor hale, pe termen nedeterminat. Informații la telefon 0720.528.546. (31391)

RESTAURANTUL IRIS angajează BUCĂTAR cu experiență. Telefon 285499, 0744.546.860. (31448)

SMART OFFICE angajează urgent în toate domeniile. Telefon 0357/407245; 0722.875.255. (c. 1375)

SC DUMAGAS SRL - CRAIOVA, selecționează CONDUCĂTORI AUTO PROFESIONIȘTI cu experiență minim 2 ani, pentru transport INTERN și INTERNAȚIONAL de mărfuri (prelate, cisterne alimentare, transportoare, dube frigorifice). Se oferă remunerație corespunzătoare. Relații la telefon 0251-418447. (f. 3712216)

Acum ACTIVITATE PROFITABILĂ, accesibilă tuturor. Câștigați bani! Telefon 0257/235203; 0722.573.590. (31922)

Angajăm VÂNZĂTOARE FAST-FOOD, FEMEIE SERVICIU, DACTILOGRAFĂ - birou copiat acte. Telefon 280972. (31920)

SALON OLIV, angajează COSMETICIANĂ și MANICHIURISTĂ, salariu motivant. Telefon 0722.839.793; 0357/408886. (31895)

„GABBIANO IMPEX" angajează urgent MECANIC ÎNCĂLȚĂMINTE, CROITORI, MAȘINISTE, salarizare bună, rugăm seriozitate. Telefon 306030, 229255. (32010)

Angajăm ABSOLVENT MARKETING, cu experiență minimă. Telefon 0257/252020, orele 8-19. (31960)

Agenția de turism „JUNIORUL CHIC" angajează AGENT TURISM, cunoscător al limbii germane sau engleze (scris, vorbit) și operare PC. Se oferă salar și bonuri de masă + procent din vânzări. CV se poate depune zilnic la sediul firmei din str. T. Vladimirescu 28, între orele 9-18. Informații suplimentare la telefon 0744.566.424. (31371)

FIRMĂ CONFECȚII angajează CONFECȚIONERE cu experiență și PERSONAL la ÎMPACHETAT CĂMĂȘI, din orașul Arad. Informații telefon 281114. (31901)

Angajăm CONFECȚIONERE TEXTILE, experiență pentru butonieră și mașini simple. Telefon 284736; 0744.774.502. (32027)

SOCIETATE COMERCIALĂ angajează CONFECȚIONERĂ pe mașină liniară. Telefon 0257-210200; 0722.275.644. (32014)

Angajăm VÂNZĂTOARE magazin alimentară. Telefon 0257-206166; 0744.438.633. (32051)

Grădinița P.N.24, angajează ÎNGRIJITOARE 1/2 normă. Informații telefon 0723.468.955. (32023)

SC VEST LACT angajează CONTABILĂ, OSPĂTAR, MUNCITORI în vederea calificării. Telefon 212899. (32066)

Angajăm PERSONAL pentru MONTAJ uși metalice și TÂMPLAR PVC cu și fără calificare. Telefon 255226. (32067)

Angajăm MONTATOR MOBILIER, experiență, carnet „B". Telefon 0740.274.664; 0257-214143. (32079)

LOCURI de muncă pentru SUA pentru INFORMATICIENI și PROGRAMATORI. Telefon 0741.318.864. (32090)

ȘEFĂ SECȚIE confecții lenjerie, experiență 5 ani, doresc angajare sau CTC. Telefon 0740.698.409. (32096)

Angajez OM de SERVICIU la curte. Rog seriozitate. Telefon 381809 sau 0788.178.419. (32131)

SOCIETATE COMERCIALĂ angajează DULGHERI, ZIDARI și MUNCITORI NECALIFICAȚI. Telefon 368775. (32127)

Firmă distribuitoare de VINURI de excepție, RACHIURI și SUCURI NATURALE, angajează AGENȚI DE VÂNZĂRI SPECIALIZAȚI. Salarizare deosebită în funcție de realizări. CV-urile se trimit la fax 285050 e-mail-emilianacom@xnet.ro Informații suplimentare la telefon 0723.217.805. (32126)

Firmă de curierat, angajează AGENT zona Arad. Cerințe: permis conducere, cat. „B", auto. Informații telefon 0747.123.039. (32148)

SC AGENȚIA DETECTIV angajează PERSONAL DE PAZĂ. Relații telefon 0788.422.991. (32146)

Angajăm ȘOFER, cat. „B", cunoștințe lăcătușerie și instalații. Telefon 285685. (32149)

Angajăm VÂNZĂTOARE, COFETAR sau AJUTOR COFETAR, FEMEIE DE SERVICIU. Informații la telefon 0723.207.375. (32160)

SC angajează: FIERAR, DULGHERI, ZUGRAVI și FAIANȚARI. Telefon 0721.242.476. (32161)

Angajez VÂNZĂTOR CD și casete în piață. Informații telefon 289122. (32167)

Angajez ȘOFER cu categoria D pentru MERCEDES SPRINTER persoane. Telefon 0740.028.752. (32168)

Angajez BOBINATOR MOTOARE ELECTRICE și BAIAT AJUTOR. Telefon 244696. (32171)

Oferim muncă în: ISRAEL - îngrijire bătrâni; CIPRU - menaj, agricultură. Telefon 270313, 271997. (seara)

SC RESCO SA angajează STIVUITORIST AUTORIZAT. Informații telefon 281312. (UTA, 1318)

CABINET STOMATOLOGIC angajează ASISTENTĂ MEDICALĂ. Informații telefon 0744.686.780. (32218)

PRESTĂRI SERVICII

AUTOMATIC SERVICE repară MAȘINI SPĂLAT. Garanție 1 an. Telefon 259146, 0744.241.398, 0357-401569. (31951)

FIRMĂ GERMANO-ROMÂNĂ repară: MAȘINI DE SPĂLAT AUTOMATE, cu piese originale. Telefon 274575; 416464; 0740.098.008. (29913)

„ANA-FRIG" repară: FRIGIDERE, CONGELATOARE la domiciliu, garanție 1 an. Telefon 210420; 0745.967.198. (32101)

REPAR MAȘINI SPĂLAT AUTOMATE, la domiciliul clientului, cu garanție. Telefon 241355. (31986)

SILDOR PROD
vânzări, montaj, reparații: VITRINE, CAMERE FRIGORIFICE și AER CONDIȚIONAT. Telefon service: 0257-349121, sediu: 0257-270622. (c.)

Execut STRĂPUNGERI în BETON, DEMOLĂRI și LUCRĂRI ÎN CONSTRUCȚII de orice fel. Telefon 0740.289.544. (31280)

REPAR MAȘINI SPĂLAT AUTOMATE, frigidere, domiciliul clientului. Telefon 274600. (31548)

Școala șoferi ONCIU face REDUCERI SUBSTANȚIALE DE PREȚURI, deși benzina se scumpește. Efectuăm 30 ore conducere. Autoturisme deosebite, SIMULATOR PERFORMANT. Telefon 282440, 0722.566.405. Sunați, nu veți regreta! (30426)

SIRCOM SÂNLEANI, execută CONFECȚII METALICE diverse, calitate deosebită. Telefon 381800, 0722.315.686. (30716)

CURS MASAJ, REFLEXOTERAPIE, diplome stat, 5.000.000, rate. Telefon 250220, 0724.442.686. (30405)

SOCIETATE execută ZUGRĂVIT-VOPSIT, RIGIPS, TENCUIELI, FAIANȚĂRI, GRESIERI, instalații electrice și sanitare. Telefon 250742; 0722.830.370. (31359)

Reparații: FRIGIDERE, CONGELATOARE la domiciliu, PIESE NOI, garanție 12 luni. Telefon 242670; 0740.081.123. (31255)

Execut ZUGRĂVELI, FAIANȚĂRI, TENCUIELI structurate, la preț convenabil. Ofer calitate. Telefon 0743.040.652. (32044)

CURSURI autorizate de Limba ENGLEZĂ, 350.000 lei/22 ore/lună. Informații 218240. (32015)

Executăm VILE, mansardări, rigips, acoperișuri, finisări-rapid, calitate. Telefon 0740.094.184. (32073)

Școala de șoferi, col RUSU, B-dul Decebal, nr. 18, face înscrieri. Telefon 283696. (32085)

Reparăm, tapițăm CANAPELE, COLȚARE, rolete, domiciliul clientului. Telefon 219514; 0724.208.683. (32086)

Execut lucrări din FIER, FIER FORJAT, porți, grilaje. Telefon 273328; 0743.823.861. (32120)

Execut ZIDĂRIE, TENCUIELI, acoperișuri, glet, zugrăveli, etc. Telefon 246280; 0744.176.200. (32114)

Firmă execută INSTALAȚII ELECTRICE, SANITARE, montat rigips, parchet. Telefon 259353. (32154)

TAPIȚER AUTORIZAT repar canapele, colțare, domiciliu clientului. Telefon 219236; 0745.476.526. (32153)

REPARĂM TELEVIZOARE, la domiciliul clientului. Telefon 0743.706.080, 0720.090.600. OPERATIVITATE-PROFESIONALISM. (32190)

MADONA repară ieftin, MAȘINI SPĂLAT, TV COLOR și FRIGORIFICE. Lipova 563145, 0744.796.542. (32197)

DIVERSE

SUPER OFERTĂ!!! Lichidez STOC MAGAZIN TEXTILE - ÎNCĂLȚĂMINTE. Telefon 280249, 0788.699.938. (31178)

Ofer VALUTĂ, avantajos, direct 1 an. Informații 279512; 0726.842.692. (29914)

KAVIAR
BUCĂTĂRIE ROMÂNEASCĂ și INTERNAȚIONALĂ, PREPARATE DIN PEȘTE ȘI NU NUMAI. Telefon 210119.(c.)

RESTAURANTUL „ROBERTO"! Ofertă avantajoasă! Prețuri mici! NUNȚI, BOTEZURI. Telefon 0722.348.103. (UTA, 1263)

Dispărut GEANTĂ DIPLOMAT cu acte firma PLUS IMPEX Arad. Ofer RECOMPENSĂ. Telefon 0746.435.798; 241261. (31914)

PREZICĂTOARE

VALENTINA
dezleg: FARMECE, BLESTEME, VINDEC: EPILEPSIE, IMPOTENȚĂ, BEȚIE; DESCHID CĂRȚI TAROT. Telefon 0257-231258, 0721-564.457; 0747.422.031. (32009)

TURISM

DRUMEȚII și RELAXARE
Hotel Parc Moneasa oferă cazare și masă, 6-10 zile, începând cu 295 lei. Rezervări la telefon 313231; 212339. (c. 1121)

O SĂPTĂMÂNĂ DE REFACERE
Hotel Parc Moneasa oferă, cazare, mic dejun, tratament, 7 zile la 180 lei. Rezervări la telefon 313231; 212339. (c. 1121)

REFACERE PRIN TRATAMENT
Hotel Parc Moneasa oferă cazare, masă și tratament 10-14 zile, începând cu 499 lei. Telefon 313231; 212339. (c. 1121)

Week-end de Toamnă
Hotel Parc Moneasa oferă cazare și masă, 2-3 zile, începând cu 109 lei. Re-zervări la telefon 0257-313231; 0257-212339. (c. 1121)

DOUBLE T - transport internațional persoane autocare 4 stele, - cu prețuri începând de la: GERMANIA 49 Euro; ELVEȚIA 90 Euro, SPANIA 110 Euro, dus-întors; AUSTRIA 43 Euro. Rezervări, lângă Biserica Roșie, telefon 0257-250230; 0788.359.489, 0745.475.750. (27856)

SCHIMBURI

Schimb casă pe centru în Bocsig, apă curentă, baie, prister, s-1400 mp cu casă 2 camere, bucătărie plus diferență în județ. Telefon 259090; 0722.349.092. (31237)

Schimb (vând) casă în Ususău cu garsonieră. Telefon 0722.264.539. (1310, UTA)

ÎNCHIRIERI

Ofer spre închiriere apartament una cameră, baie, bucătărie, încălzire centrală, la casă, intrare separată, cheltuieli mici. Telefon 214492. (32132)

Închiriez SPAȚII COMERCIALE - Intim, 100-150-200 mp. Telefon 338244, 0721.269.706. (31178)

Închiriez (vând) DEPOZIT central, 250 mp, toate utilitățile. Telefon 0744.577.901; 0744.518.138. (31237)

Dau în chirie apartament 2 camere, Piața M. Viteazul și 3 camere, Piața Sporturilor, mobilate, chirie 200 Eu/lună, respectiv 250 Euro. Telefon 259090; 0722.349.092. (31237)

Închiriez SPAȚIU COMERCIAL 64 mp la Podgoria, superamenajat, 800 Eu/lună. Telefon 272226, 0745.135.555. (31280)

Ofer închiriere apartament două camere, Teatru, 200 Euro. Telefon 281195; 0724.138.668. (30907)

Închiriez (ofer) apartament 5 camere, central pentru birouri, str. Înfrățirii nr. 85, bl. E5, Chișineu Criș. Telefon 0257-350.502. (31292)

Ofer spațiu comercial pentru închiriat, ultracentral, amenajat, 75 mp/500 Eu/lună. Telefon 0722.344.810. (31461)

Ofer închiriere apartament o cameră, mobilat, central, 120 Euro. Telefon 0724.442.686. (31310)

Doresc să închiriez apartament nemobilat în Micălaca. Telefon 259090; 0722.349.092; 0357-401.136. (31317)

Închiriez avantajos SPAȚIU amenajat, 80 mp, ultracentral. Telefon 0721.222.058. (UTA, 1299)

Primesc fete în gazdă, clădire nouă, zona UTA. Telefon 0722.348.103. (UTA, 1293)

Închiriez pe termen lung, apartament 3 camere, mobilat, utilat, etaj 1/4, zona Vlaicu, preferabil 2 studente din județ. Telefon 0257-211735. (31438)

Închiriem HALĂ centrală, 1.600 mp; SPAȚI PRODUCȚIE CONFECȚII, ...0 mp + UTILAJE (cu clima); BIROURI UTA (cu clima). Informații telefon 275375; 0744.208.040. Preț avantajos! (27935)

(Continuare în pagina 22)

(Urmare din pagina 21)
Primesc 1 elevă/studentă în gazdă, lângă Liceul Pedagogic. Telefon 0257-283718. (31318)

Ofer spre închiriere SPAȚIU 80 mp, 3 încăperi, toate utilitățile, zona Vlaicu, Fortuna, preț 4 EU/mp. Telefon 0744.873.210, 265880. (30075)

Închiriez AUTOMACARALE 16 to. Telefon 0744.523.701, 0788.201.223. (31031)

Închiriez/ vând HALE METALICE cu 1,5 Eu + TVA cu suprafețe între 50-1.000 mp, cu acces auto și CFR + toate utilitățile în Arad, pe Calea 6 Vânători. Informații la telefon 0722.249.470. (30182)

Ofer spre închiriere apartament 2 camere, încălzire pe gaz, (birouri, cabinet), str. M. Eminescu, parter. Telefon 281418 sau 0724.091.050. (32080)

Ofer spre închiriere apartament 2 camere, mobilat, zona gării, 130 Euro. Telefon 234445. (32078)

Primesc două fete sau doi băieți în gazdă, central. Telefon 235568. (32115)

Închiriez SCAUN COAFOR în locație, ultracentral. Telefon 277977; 0743.038.433. (32108)

Dau în chirie apartament zona Biserica Sârbească. Telefon 277418. (32145)

Închiriez HALĂ 1.400 mp, toate utilitățile, lângă SELGROS. Telefon 0744.664.730. (31049)

Ofer spre închiriere apartamente ultracentral, nerenovate. Telefon 0788.275.276, 0722.275.276. (31516)

Închiriez apartament 3 camere, mobilat, contorizat, repartitoare, cablu TV cu Internet și garaj sub bloc, zona Poetului. Telefon 461038. (31984)

Familie serioasă vrem să luăm chirie la bloc cu 2 camere (sau casă), oferim 100 Euro plus cheltuieli, timp îndelungat. Telefon 0723.004.478. (31966)

Ofer chirie 1 cameră + bucătărie, la casă. Telefon 0743.450.214; 285601. (31963)

Dau în chirie garsonieră, confort I, str. Banu Mărăcine. Telefon 251322. (31952)

Ofer pentru închiriere garsonieră, confort I, mobilată, Vlaicu. Telefon 0745.520.465; 0741.143.280. (31939)

Primesc fete nefumătoare, pe Calea Romanilor. Telefon 211245. (31876)

Caut chiriași serioși, elevi, studenți, 2 camere, central, B-dul Revoluției, contorizat complet, utilat. Telefon 267446. (31867)

Închiriez (ofer) două camere, Aradul Nou, str. Titan 14. Telefon 286666. (32021)

Primesc în gazdă o fată. Telefon 241958, după ora 17. (32062)

Ofer spre închiriere casă în Arad, Micălaca, numai pe termen lung, preț 500 Euro/lună, negociabil. Telefon 0744.534.953. (32068)

Primesc în gazdă o fată, zona Podgoria, la bloc. Telefon 232025. (32071)

Primesc eleve-studente în gazdă, bloc Calea Romanilor, condiții optime. Telefon 284986. (32097)

Primesc în gazdă două eleve din județ. Telefon 254520, între orele 13-17.

Închiriez SPAȚIU COMERCIAL, central, 200 mp, acces din străzi principale. Informații 0746.294.125. (32093)

Închiriez apartament două camere, mobilate, str. Aleea Făget. nr. 3, bl. F, sc. A, ap. 15, doamnă singură iau o fată în chirie, nefumătoare. Telefon 235830. (32089)

Închiriez SPAȚIU COMERCIAL amenajat, 130 mp, în Bujac. Telefon 0744.518.198. (32081)

Închiriez apartament cu două camere, mobilat, zona 300. Telefon 0746.435.949. (32136)

Închiriez apartament cu trei camere, mobilat, Vlaicu. Telefon 0746.435.949. (32136)

Închiriez (ofer) SPAȚIU 56 mp, str. Ion Antonescu. Telefon 0744.557.380. (32152)

Complexul comercial MARKET JACKSON ALFA închiriază STANDURI COMERCIALE. Telefon 0744.459.910, 277520. (32184)

Închiriez apartament 3 camere, mobilat, Micălaca, bl. 303, et. 1/5, 250 Eu/ lună. Telefon 0745.531.845, 0257-368201. (32187)

Închiriez apartament 2 camere, complet mobilat, în Vlaicu, 160 Eu/ lună. Telefon 0744.698.766. (32178)

Închiriez apartament 1 cameră, zona UTA, mobilat, cf. 1, cu 100 Eu + garație 100 Eu. Telefon 0745.836.499. (UTA, 1321)

Închiriez apartament 2 camere, parter, nemobilat, Podgoria, 150 Eu, bun și pentru privatizare. Telefon 0746.973.299. (32215)

✝ DECESE ✝

Anunțurile de deces se publică gratuit!

Cu adâncă durere în suflet, anunțăm încetarea din viață, la vârsta de numai 39 ani, a celui care a fost

TAMȘA DORU,
fiu, soț, tată, frate, cumnat, om de suflet, prieten. Ceremonia de înhumare va avea loc azi, 23 septembrie 2005, ora 14, la CIMITIRUL ETERNITATEA (UTA). Familiile îndoliate.

Cu adâncă durere anunțăm încetarea din viață a iubitului nostru soț, tată, bunic, socru

MĂRCAȘ GHEORGHE
socru în vârstă de 75 ani. Înmormântarea va avea loc sâmbătă, 24 septembrie 2005, ora 14, la Cimitirul Eternitatea. Familia îndoliată.

POP LUCIA MARGARETA,
după o scurtă suferință a intrat în neființă, pe data de 21 septembrie 2005. Să-i ierte Dumnezeu păcatele și să o odihnească în pace! Nu te vom uita. Copiii și nepoții. Înmormântarea va avea loc în SUA.

Cu durere, anunțăm trecerea la cele veșnice, la vârsta de 92 ani, a iubitului nostru soț, tată și bunic,
RĂILEANU ION.
Înmormântarea va avea loc sâmbătă, 24 septembrie 2005, ora 13, de la Capela Cimitirului ORTODOX-GRĂDIȘTE. Familiile: RĂILEANU și MARIȘ.

✝ CONDOLEANȚE ✝

Deplângem trecerea în neființă a cumnatului și unchiului nostru bun
BĂLAȘ ȘTEFAN
și suntem alături de sora și mătușa ROZALIA. Dumnezeu să-l odihnească în pace! EMILIA, CODRUȚA, RONELA cu familiile. (32098)

Suntem alături de colegul nostru AUREL TAMȘA în marea durere pricinuită de decesul fratelui său drag
DORU TAMȘA
și îi transmitem sincerele noastre condoleanțe. Dumnezeu să-l ierte și să-l odihnească în pace. Colegii de tură de la VAMA TURNU. (32134)

Suntem alături de familia TAMȘA AUREL în momentele grele prin care trece la decesul fratelui său
DORU.
Sincere condoleanțe din partea familiei CADIȘ. (32134)

Colectivul clasei a II-a C, de la Școala generală A. Vlaicu Arad este alături de doamna învățătoare IOVA MARIA la durerea pricinuită de moartea tatălui. Dumnezeu să-l odihnească în pace. (32143)

Suntem alături de familia domnului institutor IOAN TRAIAN BOCU în marea durere pricinuită de decesul mamei. Sincere condoleanțe din partea Inspectoratului Școlar Județean Arad și Asociației Învățătorilor Arad.

Sincere condoleanțe colegei noastre NADIA STEPAN, la despărțirea de bunica sa dragă. Dumnezeu să o odihnească în pace! Colegii de la FACULTATEA DE DREPT.

Sincere mulțumiri rudelor, prietenilor, colegilor de la PRIMĂRIA și PREFECTURA ARAD, vecinilor de pe str. Horea și Iuliu Maniu, tuturor celor care au fost alături de noi, în marea durere pricinuită de decesul soțului și tatălui nostru drag,
DUMITRU OANCEA.
Familia OANCEA. (32194)

Suntem alături de colega noastră, doamna învățătoare IOVA MARIA, profund îndurerată de trecerea în neființă a tatălui drag. Sincere condoleanțe! Colectivul Școlii Generale „AUREL VLAICU". (UTA, 1323)

✝ COMEMORĂRI ✝

Cu durere și tristețe readucem în memoria celor care i-au cunoscut că s-au scurs un an, respectiv doi ani, de la plecarea dintre noi a tatălui și bunicului nostru drag
GHEORGHE NEGRU
și a iubitei noastre mamă, soție și soacră
CORNELIA NEGRU.
Cu dor nestins ne rugăm pentru odihna sufletelor voastre. Slujba de pomenire are loc sâmbătă, 24 septembrie, ora 11,30, la Catedrala Ortodoxă Veche. Familia. (32083)

Se împlinesc 6 ani de la trecerea la cele veșnice a iubitului nostru fiu, soț, tată, frate și cumnat,

DRAGALINA FLORIN,
din Șiria.
Dumnezeu să-l ierte și să-l odihnească în pace! Nu te vom uita niciodată! Familia veșnic îndurerată.

Aducem omagiul nostru celei care a fost
LAURENȚIU ZOE MINERVA,
la un an de la trecerea în neființă. Comemorarea va avea loc sâmbătă 24 septembrie 2005, ora 12,30 la Catedrala Ortodoxă Română de la Podgoria. Fiul și nora. (31922)

Amintim cu aceeași durere și tristețe în suflet ca și în clipa despărțirii că au trecut 6 luni de când moartea nemiloasă l-a răpit fulgerător din viață pe dragul nostru soț și tată

VĂSONAN TUDOREL.
Ne rugăm la Dumnezeu să-i dea odihnă veșnică și iertare de păcate. Nu te vom uita niciodată! Soția MARIANA și fiul ALIN. Slujba de pomenire și parastasul vor avea loc duminică, 25 septembrie 2005, la Biserica Ortodoxă din CONOP. (32002)

Se împlinesc 6 săptămâni de când a plecat dintre noi scumpul și dragul nostru soț, tată, socru și bunic
PAVEL IOAN
născut în ȘEPREUȘ. Parastasul de pomenire va avea loc sâmbătă, 24 septembrie, ora 13,30 la Catedrala Ortodoxă Veche. Familia îndoliată. (31990)

Ne-am despărțit de un an și e păcat, a amai rămas doar visul și amintirea abia acum văzut-am cu adevărat câtă durere naște despărțirea. Te plângem mereu dragul nostru

prof. FARKAȘ VASILE.
Soția DELIA, fiica GABI cu familia și fiul DACIAN cu logodnica. (31969)

Se împlinește un an de lacrimi și durere de când a plecat dintre noi scumpa noastră mamă, bunică, străbunică

BARTA ELISABETA (GUTI).
"Ce trist e- atunci când mama nui/ Pustie-i casa orșicui/ E atât de gol și-atât de trist/ Când mama-apare doar în vis." Parastasul va avea loc sâmbătă, 24 septembrie 2005, la Biserica UTA, Șega II, ora 11. Dumnezeu să te odihnească în pace! Te vom plânge mereu: fiica BEJI, PETRU, ELI, SEBI și ALEX. (31941)

S-au împlinit 6 luni de când scumpul meu soț,

LUKACS IOSIF
m-a părăsit lăsând în inima mea durere și tristețe. Te vom plânge mereu și nu te vom uita niciodată. Dumnezeu să te odihnească în liniște și pace! Familia îndurerată. (31929)

4 ani de dor, lacrimi și tristețe au trecut de la despărțirea de cel mai iubit soț, tată și bunic
ing. STANCA PETRU.
Parastasul sâmbătă, 24 septembrie, ora 11, la mormânt. Dormi în pace suflet blând! Soția MALVINA, fiica PUȘA, nepoții ADA și ADI. (31512)

Au trecut 4 ani și 5 luni de lacrimi și de dor/ Un gol imens necruțător/ Te-ai stins precum o lumânare/ Și greu mi-a fost să te privesc/ Dar, n-am putut să te salvez/ Și ce mult noi am fi dat/ De la moarte să te scap/ Dar, Dumnezeu așa a vrut/ Fiindcă te-a iubit prea mult/ C-ai avut un suflet bun/ Despărțire de ce oare a mai trebuit și tu să vii/ De le plătim cu lacrimi, ale noastre bucurii ". Fiica noastră, soră, mama și soție

OARCEA VALENTINA MĂRIOARA,
bunul Dumnezeu să te odihnească în pace! Mama CATI. (31479)

O rugăciune pentru odihna veșnică, lacrimi și flori pe mormânt, la 3 ani de când a plecat din mijlocul nsotru
DAN MIRCEA
născut în SINTEA MICĂ. Dumnezeu să-l ierte și să-i dea odihnă veșnică. Soția FLORICA, fiul MARIUS cu familia și fiica EUGENIA cu familia. (31887)

O rugăciune, o lumânare aprinsă celui care ne-a părăsit acum 5 săptămâni,

MIHU GHEORGHE.
Dumnezeu să-l odihnească în pace! Soția și fiica. Parastasul la ora 11, sâmbătă 24 septembrie, la Catedrala Podgoria. (31447)

Un pios omagiu la un an de la trista despărțire de cel care a fost tată și bunic
CODREAN TRAIAN.
Fiicele MARCELA și CARMEN cu familiile. (31365)

Pentru cei care l-au cunoscut, iubit și nu l-au uitat, vă mai amintesc, dacă e nevoie, că azi, se împlinesc 22 de ani, de când
FLUTUR IOAN CIOCIU
din BOCHIA, fost șofer, iertat a trecut la cele veșnice. Verișorul CORNEL din Arad cu familia. (31325)

✝ Pios omagiu, nostalgice amintiri și rugăciuni pentru sufletul fratelui nostru drag
PAVEL PASCAL
la împlinirea a paisprezece ani de la trecerea în eternitate. Dumnezeu să-l ierte și să-i binecuvânteze memoria. Sora și fratele. (30999)

(Continuare în pagina 23)

(Urmare din pagina 22)

Cu durere în suflet amintim celor care l-au cunoscut, că se împlinește un an de când a plecat spre veșnicie dragul noastru soț, tată și bunic

ing. ARDELEAN TEODOR.
Dumnezeu să-l odihnească în pace! Familia în veci nemângâiată. (31378)

SIDĂ,
la șase luni, pentru strădaniile neizbutite, dormi în pace! IUȚU. (30607)

Nici zilele, nici anii, nu pot șterge durerea despărțirii și povara singurătății
PASCAL PAVEL,
soț. Odihnă veșnică și nemeritată!. Soția și ...pilul cu familia. (30400)

Se împlinesc șase săptămâni de la decesul dragei noastre mamă, bunică, străbunică
FEKETE MARIA.
Parastasul va avea loc duminică, 25 septembrie, ora 12, la Catedrala Ortodoxă Veche. Familia îndoliată. (32050)

Duminică, 25 septembrie 2005, se împlinesc șase săptămâni de la moartea fulgerătoare a iubitei noastre soție, mamă, soacră și bunică
CLEJ VIORICA.
Te vom plânge mereu. Familia. (32037)

Pios omagiu, o clipă de ...ucere aminte la 3 ani de la ...cesul fratelui meu drag
DONȚA MIRCEA,
...sând în inimile familiei ...tă durere și tristețe. ...mnezeu să-l odihnească ...pace! ELENA cu soțul și ... DONȚA IOSIF. (32026)

...u durere în suflet ...nțăm împlinirea unui an ...trecerea în eternitate a ...bitei noastre soție, ...ică,
GROZA MARIA.
...l de pomenire va ...minică, 25 sep... ...5, ora 11,30 la ...doxă din Năd... ...n mereu vie în ...stră. Familiile ...te GROZA M. ...6)

Pios omagiu, lacrimi și flori la 6 săptămâni și respectiv 6 luni de la dureroasa despărțire de iubiții noștri părinți

GULER AUREL
și

GULER MARIA.
Dumnezeu să-i odihnească în pace! Parastasul va avea loc la Biserica din 6 Vînători, duminică, 25 septembrie 2005, ora 12. Nu vă vor uita niciodată, fiicele DORINA și ELENA cu familiile. (32025)

S-au scurs 6 săptămâni de la trecerea în neființă a scumpei noastre cumnate și mătușe
CALCIU ANA.
Parastasul de pomenire va avea loc duminică, 25 septembrie, ora 12, la Biserica din incinta Cimitirului Pomenirea. Nu te vom uita niciodată, tușe dragă. Nepoții. (32064)

A trecut un an dar timpul nu poate șterge amintirea a tot ce a însemnat pentru mine dragul meu

ing. CODREAN TRAIAN.
Dumnezeu să-l odihnească în pace! Soția ARANKA. (32070)

La 6 ani de la despărțire, gândurile noastre izvorăte din dragoste și dor din bucurie și lacrimă se îndreaptă spre dragul nostru soț și tată

BUNAI IOAN
născut în COMLĂUȘ. Fie ca cei ce au rămas să ducă mai departe o bucurie, dar și o cruce. Dumnezeu să-l odihnească în pace! Soția și fiul. (276, Sântana)

✝ Cu nemărginită durere anunțăm că s-au scurs 6 luni de la decesul dragului nostru
ing. GHEORGHE DUMITRU.
Parastasul de pomenire va avea loc la Catedrala Ortodoxă Veche, sâmbătă, 24 septembrie 2005, la ora 11. Soția AURORA și copiii EMANUEL și RALUCA cu familia, veșnic îndurerați. (32094)

Au trecut doi ani de când Dumnezeu a luat-o la El, pe cea mai bună prietenă

LAVINIA STEJAN.
Amintirea ei va dăinui veșnic în inimile noastre. ADRIANA și EMA DEME împreună cu familia. (32106)

Trec zilele și anii dar dorul de tine și durerea din inimile noastre vor rămâne până în ziua revederii. Acum la doi ani de la trista despărțire de

LAVI STEJAN,
o readucem în memoria tuturor celor ce au cunoscut-o. Te plâng neîncetat părinții și fratele PAUL. (32105)

În ziua de 24 septembrie 2005, se împlinesc 6 luni de când a trecut în eternitate cea mai bună mamă, soacră, bunică și străbunică

DOLEAN MARIA.
Dumnezeu s-o odihnească în pace! Parastasul va avea loc duminică, 25 septembrie 2005, la Biserica Ortodoxă Aradul Nou, ora 12. Fiul LIVIU cu familia și fiica NASTASIA cu familia. (32135)

Se împlinește 1 an de durere și lacrimi de când a trecut în veșnicie soțul și unchiul nostru
MORNĂILĂ GHEORGHE.
Comemorarea duminică 25 septembrie 2005, la Biserica de la Pomenirea. Dumnezeu să-l odihnească în pace! Vei rămâne veșnic în inimile noastre. Soția LIVIA, nepoții OANA RUBIN, ANGELICA RUBIN. (32138)

S-au scurs 6 luni de când mama, bunica, sora și cumnata noastră
URS SIDA
a plecat dintre noi. Parastasul va avea loc sâmbătă, ora 12, la Biserica Grădiște. Familia. (32128)

Cu tristețe în suflet amintim că s-au scurs șase săptămâni de la moartea iubitului nostru soț, tată, bunic

HARDĂLĂU PAVEL.
Dumnezeu să-l odihnească în pace! Nu te vom uita niciodată! Soția SAVETA, fiica VIORICA, nepotul OVIDIU cu soția CAMELIA. Parastasul va avea loc duminică, la biserica din localitatea SOMOȘCHEȘ. (32133)

✝ S-au împlinit 4 ani de la dureroasa despărțire de iubitul nostru soț, tată, socru și bunic,

STAN NICOLAE.
Dumnezeu să-l ierte și să-l odihnească în pace! Parastasul va avea loc sâmbătă, 24 septembrie 2005, ora 14.30, la Catedrala nouă. Familia îndoliată. (32155)

Purtăm în suflet aceeași durere și tristețe la împlinirea a 40 de zile de la trista despărțire de cea mai bună și duioasă mamă,

CATIȚA BUNACIU.
„Pe patul tău de suferință/ Te-am vegheat să te ridici/ Ți-am fost alături cu credință/ Te-ai dus și ne-ai lăsat aici/ Dar n-ai murit/ Doar ai plecat/ Te-ai dus/ La Dumnezeu, în ceruri, sus." Parastasul de pomenire va avea loc duminică, 25 septembrie, ora 12, la Biserica Ortodoxă din Micălaca, str. Renașterii. „Doar crucea vă așteaptă/ Cu brațele în vânt/ Când ve-ți veni să plângeți/ La tristul meu mormânt." Te vom iubi pentru totdeauna, soțul PAVEL, copiii FLORICA și PAVEL cu soția VIORICA. (32159)

S-a împlinit un an de când am condus-o pe ultimul drum pe cea care ne-a fost atât de dragă mamă, bunică și străbunică,
MARIA LUCACI din ZĂRAND.
Imaginea ei va rămâne veșnic vie în inimile noastre! Familiile: BARDAN, LUCACI, CRĂCIUN și DAVID. (32182)

Șase săptămâni s-au scurs de când, în ajunul marii sărbători a Adormirii Maicii Domnului, bunul Dumnezeu a luat de lângă mine, tatăl meu bun și drag, cel care a fost
COROBAN IUSTIN,
lăsându-mă cu sufletul îndurerat pentru totdeauna. Te vom plânge mereu! Fiica SOFIA, fiul IUSTIN cu familia. Dumnezeu să te odihnească în pace! Parastasul de pomenire duminică, 25 septembrie 2005, la Biserica Ortodoxă din comuna Șicula. (32189)

Un pios omagiu, lacrimi și flori, la împlinirea unui an de la trecerea în neființă, la numai 68 de ani, a celui care a fost soț, tată, bunic, socru, frate, cumnat,

MLADIN IOAN.
Cu sufletul îndurerat, familia anunță că parastasul de pomenire se va oficia duminică, 25 septembrie 2005, la ora 12.00 la Biserica Ortodoxă Șega I. Dumnezeu să-i odihnească sufletul nobil și bun. (UTA, 1325)

Lacrimi în ochi, un pios omagiu, la trecerea unui an, respectiv 6 luni de la dureroasa despărțire de iubiții noștri părinți,
DOBAI VASILE (LACI) DOBAI MĂRGEAUA (GYÖNGYI).
Dumnezeu să-i odihnească! Fiicele: MELINDA și ANDREA cu familia. (32204)

Cu dorul nestins de trecerea celor 10 ani, readucem pentu o clipă în memoria celor care au cunoscut-o, chipul celei care a fost deosebită soție, mamă, soacră și bunică,

AURICA TOMUȚ.
Dumnezeu s-o odihnească în pace! Soțul LUȚU cu familia. (32210)

Se împlinesc 6 săptămâni de dor, lacrimi și durere de când a plecat dintre noi, scumpa noastră soție, mamă și bunică,
VLAD MARIA (din Munar).
„Ce trist e-atunci când mama nu-i/ Pustie-i casa orișicui/ E-atât de gol și-atât de trist/ Când EA apare doar în vis." Parastasul va avea loc duminică, 25 septembrie 2005, în satul Munar. Dumnezeu să te odihnească în pace! Te vom plânge mereu! Soțul IOAN, fiicele ILEANA și MARIANA, ginerii și nepoții. (32214)

✝ SERVICII FUNERARE ✝

SR EN ISO 9001 IQNet
SC NOSFERATUM srl
Servicii Funerare
tel. 270.437; 0744/554.874
www.nosferatum.ro
Pachete promotionale cu preturi incepand de la 290 RON + TVA
nou
Pachetul cuprinde: sicriu, respete, cruce, igienizat, imbalsamat, transport local.
Reducere 10% pentru pensionari.
+ cosmetizare, incinerari
+ capela cu circuit inchis
+ organizare de parastase
+ coroane, jerbe, aranjamente florale la pret de producator
+ mari reduceri la transportul intern si international
Str. Ghiba Birta nr.26 (lângă Piata M.Viteazu)

RO STYL COMPANY
Servicii Funerare
magazin deschis și noaptea
Arad, Str. M. Eminescu 22 (peste drum de Artex) tel. 214.422
■ Sicrie și accesorii funerare
■ Transport funerar cu mașini speciale în țară și străinătate.
GRATUIT: Transportul sicriului la domiciliu în Arad.
REDUCERE 40 % LA SICRIU clienților care fac spălat, îmbrăcat, formolizat și transport cu firma noastră.
PLATA ȘI DUPĂ ÎNCASAREA AJUTORULUI DE ÎNMORMÂNTARE

IN MEMORIAM "KUKI"
SERVICII FUNERARE COMPLETE
Str. M.Eminescu Nr.4 ÎN CURTE
Tel: 211.929 - 0723.343.964
www.memoriamkuki.com
MAGAZIN DESCHIS LA ORICE ORĂ
OFERĂ
SICRIE
ACCESORII FUNERARE
TOALETAT- ÎMBĂLSĂMAT
CAPELĂ - Capela Demian
COLACI - COLIVĂ
NOU!!! ÎNCHIRIEM CAPAC SICRIU FRIGORIFIC
GRATUIT TRANSPORTUL sicriului la domiciliu în Arad.
REDUCERE 20% la sicriu clienților care fac toate serviciile cu firma.
TRANSPORT intern și internațional LA CELE MAI MICI PREȚURI.
PLATA se poate efectua și după încasarea ajutorului de înmormântare.

la CORAURA

tel: 270.525

TELEVIZOR PLATINUM

3.999.000 Lei

399,9 Ron

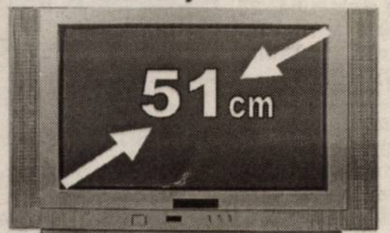

Programe 100 Teletext

Garanţie 3 ani

CEL MAI MIC PREŢ LA MAŞINILE DE SPĂLAT

7.999.000 Lei

799,9 Ron

(c.808/2004)

RATE NUMAI CU BULETINUL

APROBARE PE LOC

CAMERA DE COMERŢ ARAD

ORGANIZEAZĂ URMĂTOARELE CURSURI:

- Pregătirea societăţilor comerciale pentru aderarea la Uniunea Europeană
- Contabilitate şi aplicaţii pe calculator;
- Operator calculator (Windows, Word, Excel);
- Limba engleză, italiană, franceză, germană;
- Formare şi perfecţionare în resurse umane;
- Declarant vamal;
- Auditor intern de calitate;

Informaţii la sediul Camerei de Comerţ Arad, Str. Cloşca nr. 5, Telefon: 20.88.07; 20.88.08.

(c.1066/2005)

TÂMPLĂRIE PVC cu GEAM TERMOPAN

CALITATE GERMANĂ GEALAN Fenster-Systeme

ARAD, STR. CAIUS IACOB BL.R
FOSTUL Mag. CĂMINUL (lângă BANC POST)

NOU! MARI REDUCERI DE PREŢURI!!!
VĂ PUTEŢI CONVINGE LA 213.145 0788.391.769

(c.989/2005)

dumivest

Calea Radnei nr. 236
0257 279 058
www.dumivest.ro

OFERTA DE TOAMNĂ

în luna septembrie ai mărci de renume la preţuri speciale

GOODYEAR
DUNLOP

CUMPĂRĂ 3 anvelope şi primeşti a 4-a GRATUITĂ*

*Oferta este valabilă în limita stocului disponibil, pentru următoarele dimensiuni: 195/65/R15; 205/55/R16; 225/45/R17;

(C.A/2005)

Solaris Trading

SCOATE LA CONCURS pentru cea mai modernă fabrică de ferestre PVC în sistem termoizolant din Europa de Est, situată în Arad, Câmpul Liniştii nr. 1A, URMĂTOARELE POSTURI:

DIRECTOR ACHIZIŢII

COD DA

Cerinţe minimale:
- studii superioare (tehnice sau economice)
- capacitate de a lucra în echipă
- disponibilitate la deplasări în ţară şi străinătate
- rezistenţă la stress
- capacitatea de a lua decizii rapide
- cunoştinţe engleză/germană
- abilităţi PC
- permis categoria B

Se oferă:
- pachet salarial motivant
- mediu de lucru la standardele Comunităţii Europene
- training de specialitate
- oportunitatea dezvoltării carierei profesionale

ÎNCĂRCĂTOR-DESCĂRCĂTOR
- Salariu atractiv

Telefon: 0257/284.125; 272.131, Fax 0257/272.230

(6789414)

LUKAS CONSTRUCT

www.lukasconstruct.ro

EXECUTĂ HIDROIZOLAŢII ŞI LUCRĂRI TINICHIGERIE

VINDE
- membrană bitumată
- arzătoare şi regulatoare de gaz
- tablă profilată şi panouri sandwich

(c.1228/2005)

Tel: 256.119, fax 0357 408.091, mobil: 0723.273.746

S.C. Franckmar SRL Arad

nou

DEALER AUTORIZAT DAEWOO

- MONTEAZĂ INSTALAŢII AUTO de alimentare cu gaz GPL Marini Italia, la CELE MAI MICI PREŢURI

EXEMPLU:
Dacia carburator de la 9.200.000 lei cu TVA inclus
Dacia injecţie: de la 12.500.000 lei, cu TVA inclus
Daewoo Matiz de la 12.700.000 lei, cu TVA inclus
Daewoo Cielo, de la 10.900.000 lei,cu TVA inclus

PROGRAMĂRI LA TELEFON. 0257/25.11.79
str. Andrei Şaguna 16-18.

- COMERCIALIZEAZĂ ANVELOPE BARUM la *PREŢURI PROMOŢIONALE* cu MONTARE şi ECHILIBRARE GRATUITĂ.

EXEMPLU:
155/65/13 - 1.090.000 lei cu TVA inclus
165/70/13 - 850.000 lei, cu TVA inclus
175/70/13 - 1.150.000 lei, cu TVA inclus
185/65/14 - 1.390.000 lei, cu TVA inclus

(COM./09.2005)

EURO STIL

Complex Podgoria
Telefon 270.930

Urmează-ţi visele !

18.895.000 lei

9.995.000 lei

Biblioteca INKA *3,20 m*

Biblioteca HERMAN *3,60 m*

UŞI LEMN !

(C.931/2004)

REHAU REHAU

SC Exclusiv Al Plast SRL

TÂMPLĂRIE PVC şi ALUMINIU

OFERTĂ SPECIALĂ
REDUCERI DE PREŢ DE 15

GARANŢIA CALITĂŢII GERMAN
LA CELE MAI MICI PREŢURI
ARAD, Str. Prutului nr. 2 (Micălaca-C

Tel./fax. 210.280

SANPAOLO IMI BANK
SANPAOLO
- CREDITE PERSONALE -
PERIOADA DE CREDITARE PÂNĂ LA 20 DE ANI
Destinația creditului
NU TREBUIE
justificată față de Bancă
Informații suplimentare
ARAD, B-dul. Revoluției, Nr. 88
TELEFON: 0257 / 308.205

ADEVĂRUL
Cotidian independent Arad

ASTRA
ASTRA VAGOANE CĂLĂTORI
Singurul producător de confort din domeniu
Str. Petru Rareș 1-3
Tel: 233.651 Fax: 258.168
e-mail: astra.calatori@astrac.rdsar.ro

6 422225 000018
16 pagini | SÂMBĂTĂ, 24 SEPTEMBRIE 2005 | 70 bani (7.000 lei)
Anul XVII, nr. 4631 | E-mail: adevarul@arad.ro; adv.pub@arad.ro | http://adevarul.arad.ro
Publicație auditată de BRAT
Tiraj mediu zilnic vândut: 27 845

La ușa cortului

Ștefan Tabuia

Incapabil să se facă remarcat prin dovezi ale valorii intelectuale ori prin performanțe politice deosebite, dar însetat de glorie și hotărât să iasă cu orice preț din anonimat, necunoscutul deputat Podgoreanu a găsit cu cale să încerce metode mai puțin ortodoxe, dar verificate în timp, să-și atingă scopurile. Cei care urmăresc consecvent fenomenul politic românesc, își amintesc fără îndoială de episodul pilulei oferite liderului PRM Vadim Tudor, într-o secvență televizată, cu speranța că apărând pe micul ecran alături de o personalitate precum a senatorului de București, va deveni și el cunoscut între parlamentari. Până atunci, mai nimeni nu auzise despre acest Podgoeanu, pesedist anonim de prin părțile Moldovei, nimeni în afară de familie și cunoscuți nu știa că între marii noștri făcători de legi și datini se numără și unul cu acest nume. S-a întâmplat apoi ca de la incidentul petrecut în urmă cu un an, un an și ceva, acest neica nimeni să reintre în anonimatul din care tocmai reușise pe moment să scoată capul și până ieri, alaltăieri nu s-a mai auzit de el prin lumea poporenilor interesați, cum am zis, de politică. Această decădere a simțit-o însă și dumnealui, așa că a hotărât să mai iasă o dată la rampă pentru ca lumea să-și reaminteasca de existența sa. N-a făcut-o însă prin promovarea vreunui proiect de lege fundamentală pentru mersul european al României, ci, după propriile-i puteri, tot printr-o bădărănie comportamentală în confruntarea de „idei" cu adversarii politici. Pentru a fi mai convingător, n-a ezitat să apeleze la argumente verbale din arsenalul străzii.

(Continuare în pagina 4)

Bursa locurilor de muncă pentru absolvenți

De poimâine, pentru 179 de tineri va suna ceasul în zori

Foto: Ștefan Matyaș

Vremea închisă de ieri dimineață nu a reprezentat un argument destul de puternic care să-i țină acasă pe absolvenții instituțiilor de învățământ din acest an. Prin urmare, peste 800 de persoane care au terminat, în acest an o școală, indiferent că este vorba despre învățământul superior, liceal sau gimnazial, au venit la Sala Bingo, unde, cu începere de la ora 9,00, s-a desfășurat „Bursa locurilor de muncă pentru absolvenți". În același timp, evenimentul a fost organizat și la Chișineu - Criș, Sebiș și Lipova.

Chiar la început, subprefectul Levente Horvath și Ștefan Pascu, directorul Agenției Județene pentru Ocuparea Forței de Muncă Arad au ținut scurte alocuțiuni, după care cea de-a noua ediție a bursei a fost declarată deschisă. Cu acest prilej, 88 de agenți economici din întreg județul, dintre care 64 din Arad, nouă din Lipova, zece de la Chișineu-Criș și cinci din Sebiș au decis să participe și să caute noi angajați.

Anca Hălmăgean

(Continuare în pagina 5)

Protocol de colaborare

Italienii sunt interesați de reluarea curselor aeriene Arad-Padova

Pag. 3

Expoziție chinologică

Astăzi, 24 septembrie a. c., la ștrandul Neptun din Arad, va avea loc Expoziția Chinologică Internațională CACIB a Europei Centrale și de Est, iar duminică, 25 septembrie, Cupa Campionatului României CACIB a câinilor de rasă. De la ora 10, în cele 20 de ringuri vor oficia cei mai renumiți arbitri internaționali.

Participă 1000 de exemplare canine din 149 de rase. La orele 14, începe concursul Best in show al zilei, în urma căruia se aleg cele mai frumoase exemplare din cele 10 grupe, cei mai frumoși pui, juniori sau veterani și cel mai frumos câine al zilei. Duminică se alege câinele Best in show al ambelor zile.

Poștașul Ilie Mucenicu - premiat de „Adevărul" cu un televizor color

Foto: Marcel Canciu

Ieri dimineață o echipă a redacției ziarului nostru s-a deplasat la sediul OPDC Arad, locul de muncă al factorului poștal ILIE MUCENICU, care în această lună este câștigătorul (prin tragere la sorți) a televizorului color oferit de „Adevărul" celor mai vrednici factori poștali. Mai exact celor care, pentru luna în curs față de cea precedentă, au crescut numărul de abonamente la ziarul nostru sau cel puțin l-au păstrat la același nivel. Televizorul a fost înmânat în prezența colegilor de muncă ai lui ILIE MUCENICU. Câștigătorul are 34 de ani, lucrează ca poștaș în zona 300 Micălaca și ne-a declarat că este deosebit de bucuros mai ales că este primul câștig din viața sa.

M. Contraș

„Problema României nu este realitatea, ci imaginea"

Consideră Stefano Ronca, ambasadorul Italiei la București, aflat ieri la Arad

Ambasadorul Italiei la București, Excelența Sa Stefano Ronca, a fost ieri prezent la Arad. Înaltul oaspete a vizitat Aradul însoțit de consulul Italiei la Timișoara, Francesco Catania.

- Domnule ambasador, ce imagine v-ați format din funcția deținută în privința relațiilor celor două popoare?

- Colaborarea dintre cele două state este intensă și asta se observă prin numărul firmelor cu capital italian, sau mixt, deschise în România. Și aici trebuie să vorbim, în special, despre relațiile personale stabilite între români și italieni. La ora actuală, există 10.200 de investitori italieni în România. Un număr impresionant. Săptămânal, se înregistrează 710 curse aeriene între România și Italia. De asemenea, comunitatea română este foarte prezentă în Italia.

Madiana Popescu

(Continuare în pag. 5)

0745665529 75 € LUNA GARSONIERE ULTRA MOBILATE 75 € LUNA 0744.617.979
(c.980/2004)

Meditația zilei

„Biruiește în cele din urmă acela care are tăria de a se lăsa învins în viața de toate zilele."

(George Călinescu)

„Adevărul" vă ascultă

La telefonul dimineții, 280944, între orele 9,00 - 12,00

☎ Pe strada Coriolan Petreanu, fostă Margaretelor, din cartierul funcționarilor locuitorii trebuie să deschidă robinetul de apă caldă cu două - trei ore înainte de a face baie. Și de cele mai multe ori, nu reușesc să se spele decât cu apă mai mult rece decât caldă. **„Eu una m-am săturat să fiu în permanență răcită pentru că mă spăl pe cap cu apă rece. Avem o zi, două pe săptămână când vine și caldă, dar de regulă plătim apa rece la preț de apă caldă"** ne spune **Simona Rachici.**

Am luat legătura cu directorul tehnic al CET Arad, care și-a notat problema dumneavoastră și a promis că va trimite o echipă să verifice care este cauza și să remedieze defecțiunea. În plus, sunteți rugată să depuneți o sesizare pe adresa CET Arad, la punctul de lucru din oraș.

☎ Numărul mare de supermarketuri care urmează să se construiască în oraș îi nemulțumește pe locuitorii cartierului Aurel Vlaicu. **„Este bine că se construiesc. Singura problemă este că noi suntem lăsați pe dinafară. Toate vor fi ridicate numai în Micălaca sau în Grădiște. Cartierul nostru este atât de aglomerat încât nu se găsește un teren pe care să se construiască un magazin de acest tip și aici?"** a întrebat retoric **Ana Popescu.**

Redactor de serviciu,
Anca Hălmăgean

Calendar

Sâmbătă, 24 septembrie

Astăzi, Soarele răsare la ora 7,05 și apune la ora 19,10 minute. Au trecut 266 de zile din acest an. Au mai rămas 99 zile până în 2006.

Praznicul zilei: Biserica ortodoxă: Sf. Mare Mc. întocmai cu Apostolii Tecla; Cuv. Coprie; **Biserica greco-catolică:** Sf. M. Tecla, cea întocmai cu apostolii; **Biserica catolică:** Gerard.

A venit barza!

La Arad: Iov Raul Ioan, Varga Maria Patrisia.

Au plecat dintre noi

✝ Răileanu Ion (1913), Tivadar Gregoriu (1936), Lăcătuș Gheorghe (1923), Murg Ioan (1933), Tesler Rozalia (1924).

Comenzi taxi

- ALFA PLUS 949; 349.349
- TAXI ALFA 945; 22.88.88; 25.25.26; 0723-200.301; 0745-50.60.70
- TAXI ARAD 940; 0722-755.440; 0740-252101
- STAR 212.222; 0722-361.011; 0745-645.645
- FAVORIT 280.000; 281.111; 0740-083.333; 0724-409.992
- EUROPA 275.555; 0723-677.555; 0744-828.163
- VALI DIESEL 280.705; 280.100
- MIRCO MILI 230.530; 230.730; 0740-152.828; 0723-062.366
- DELMAR 229.220
- TAXI VERBIȚĂ 944 0726.336.969; 0741.200.300;

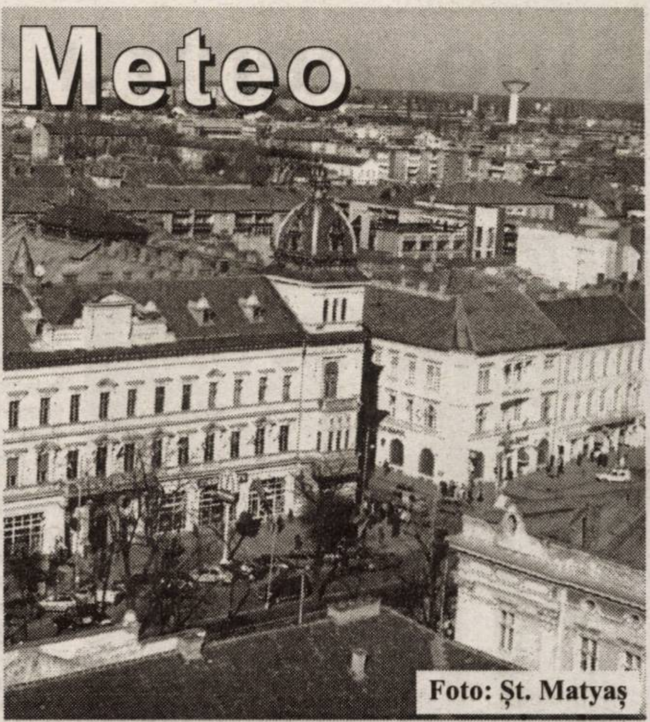

Foto: Șt. Matyaș

Vremea va fi schimbătoare. Cerul va fi temporar noros. Izolat se vor mai semnala ploi slabe. Vântul va sufla în general slab. În zonele joase vor fi condiții de ceață dimineața.

Temp. max.: 19 la 23° C **Temp. min.: 10 la 13° C**

Rețeta zilei

Conopidă umplută cu carne

Ai nevoie de: ***1 conopidă mare, 300 g carne tocată, 3 cepe, 2 linguri orez, 2 ouă, 120 g smântână, 2 linguri ulei, condiment tip Vegeta, piper, sare.***

Cum procedezi: Curăți conopida fără să-i îndepărtezi cotorul, o speli și o pui să fiarbă într-o oală mare cu apă clocotită și cu puțină sare pentru 15-20 de minute, la foc încet. Ai grijă să fie complet acoperită cu apă! Când s-a înmuiat, o scurgi de apă și o lași să se răcească, apoi cu mare atenție îi tai un căpăcel în cotor și îi scoți miezul în așa fel încât să nu i se desfacă buchețe-lele.

Pregătești apoi umplutura: Înăbuși ceapa tăiată mărunt la foc mic, adaugi orezul și carnea, piper, sare și condiment, amesteci și le lași împreună câteva minute, pe foc mic. Umpli apoi conopida cu această compoziție, după care îi pui căpăcelul cu atenție și o așezi într-un vas rezistent la cuptor. Amesteci smântâna cu 1 ou, uleiul, torni compoziția peste conopidă, apoi dai totul la cuptorul încins pentru 50-60 de minute până se rumenește. O încerci cu furculița ca să vezi dacă este gata.

Cur$ul valutar

VALORI ÎNREGISTRATE IERI, 23 SEPTEMBRIE 2005 — **Astăzi**

Denumirea valutei	BNR	BCR		BRD		SAN PAOLO IMI BANK		Banca Românească		Banca Romexterra		Alpha Bank		Casa Schimb Luxor	
		C	V	C	V	C	V	C	V	C	V	C	V	C	V
Euro	3,56	3,54	3,64	3,55	3,62	3,40	3,62	3,53	3,60	3,52	3,64	3,51	3,63	3,53	3,56
Dolar S.U.A.	2,94	2,86	2,95	2,91	2,99	2,70	2,99	2,89	2,98	2,88	3,00	2,87	3,00	2,88	2,93
Forint	0,0143	0,0130	0,0160	0,0137	0,0149	0,0130	0,0151	-	-	0,0140	0,0148	-	-	0,0141	0,0144

CINEMATOGRAFE **DACIA:** premieră S.U.A - Echipa Sfarmă-Tot, orele: 11; 13,30; 16; 18,30; 21.

Horoscop

Sâmbătă, 24 septembrie 2005

Berbec (21.03-20.04). Nu dați atenție dacă veți auzi unele bârfe la adresa dvs.

Taur (21.04-20.05). Puneți la cale o mică afacere.

Gemeni (21.05-20.06). Vreți ca toată lumea să fie la picioarele dvs. și nu reușiți să duceți la capăt ceea ce v-ați pus în gând.

Rac (21.06.-22.07). V-ați propus să vă schimbați serviciul sau să demarați o afacere.

Leu (23.07-22.08). Un prieten vă face o propunere tentantă, însă dvs. nu știți cum să răspundeți.

Fecioara (23.08-22.09). Atenție la abuzuri alimentare sau la alcool. S-ar putea să aveți de suferit.

Balanța (23.09-22.10). Șeful vă apreciază, însă pe dvs. nu prea vă interesează acest aspect.

Scorpion (23.10-21.11). Sunteți într-o dispoziție proastă și nimic nu vă e pe plac.

Săgetător (22.11-21.12). Vă remarcați la locul de muncă și aveți șansa să primiți o primă.

Capricorn (22.12-19.01). Nu fiți neliniștit dacă vi s-au făcut unele propuneri de care habar nu aveați sau pe care nici nu le-ați gândit.

Vărsător (20.01-20.02). Suneți invitat la o petrecere la care abia așteptați să mergeți.

Pești (21.02-20.03). Partenerul de viață vă apreciază și vă laudă.

Reclamații privind difuzarea ziarului se pot face la telefonul 281.797, între orele 9-16.

Utilitare

PRIMĂRIA MUNICIPIULUI
Program de relații cu publicul (camera 5) luni-vineri între orele 8-20. Tel. 284.744, tel. centrală 281.850.

PIEȚE, TÂRGURI
Astăzi este zi de piață la Chișineu Criș, Lipova, Pâncota, Felnac, Grăniceri, Hălmagiu, Moneasa, Pecica, Vărșand, Socodor, Vladimirescu, Zimandu Nou, Covăsânț. Târguri **săptămânale** se desfășoară astăzi la Lipova, Pâncota, Hălmagiu, Moneasa.

✦ **POLICLINICA DR. TURCIN**: zilnic, orele 8-20. Telefon 285510, 250332. Cabinete: cardiologie, interne, chirurgie, chirurgie plastică, boli infecțioase, ginecologie, ORL, oftalmologie, neuropsihiatrie, ecografie, medicina muncii, fizioterapie, fișe auto/port armă.

FARMACII DE SERVICIU
✦ Farmacia **REMEDIUM** Arad, B-dul Revoluției nr. 52-54. Program luni-vineri: 7,30-20,00; sâmbătă 8,00-14,00. Telefon 233.195. Eliberează medicamente compensate și gratuite.

✦ Farmacia **„OMNIAFARM"**, Calea Aurel Vlaicu, Bl. Z28, cu program zilnic de la orele 8,00-22,00. Telefon 271.724. Eliberează rețete gratuite și compensate.

✦ **Spitalul Clinic Județean Arad** are un nou număr de telefon: **220000; 220001; 220002; 220003**

URGENȚE STOMATOLOGICE
✦ Urgențe stomatologice în sistem privat. B-dul Revoluției nr. 62, zilnic 8-12; 14-20, sâmbătă 9-12. Telefon: 256665.

✦ Asigură Cabinetul din str. Crișan (în spate la Gionelli), program non-stop. Telefon: 253.794.

UROLOGIE
Cabinet urologie (în clădirea Policlinicii Municipale). Program zilnic, inclusiv sâmbăta, între orele 9-12, telefon 213036.

OFTALMOLOGIE
Cabinet Dr. Țurlea Magdalena, medic primar oftalmolog, oferă consultații oftalmologice, prescriere și prelucrare computerizată de ochelari, lentile de contact, ochelari de soare etc. Str. Miron Costin, bl. 9 (lângă „Casa Albă"), tel. 253.523.

DISPENSAR VETERINAR
Dispensarul veterinar din Aradul Nou efectuează zilnic, orele 8-16 (sâmbăta 8-12 și duminica) examen trichineloscopic, vaccinări antirabice și sterilizări câini-pisici, însămânțări artificiale. Telefon 287.298.

Dispensar veterinar din Curtici: examen trichineloscopic, vaccinări, tratamente, consultații, la toate speciile de animale. Telefon 464.145.

ADMINISTRAȚIA FINANȚELOR PUBLICE
Administrația Finanțelor Publice a municipiului Arad: Asistență contribuabili - telefon 280.633, 280.733, int. 198 (persoane fizice) și 129 (persoane juridice) int. 166 (relații publice) între orele 8,00-16,00. Informații suplimentare la www.finantearad.ro

ÎNREGISTRĂRI ÎN CAZ DE DECES
Biroul de Stare Civilă - decese face înregistrări după următorul program: sâmbătă și duminică, între orele 9,00-11,00. Tel. 281850.

TELEFOANE DE URGENȚĂ
APEL UNIC DE URGENȚĂ: 112
POMPIERI, AMBULANȚĂ ARAD, POLIȚIE: 112
S.C. DISTRIGAZ-NORD S. A. TÂRGU MUREȘ
Sucursala de Distribuție a Gazelor Naturale Arad, Dispeceratul permanent - telefon 218.928; 256.928
DERANJAMENTE CURENT ELECTRIC: 235.991
VERIFICARE METROLOGICĂ ȘI REPARAȚII CONTOARE APĂ: 255.274; 0723-343.976
INFORMAȚII CFR: 231.777
S. C. SALUBRITATE S. A. ARAD
Dispecerat între orele 7,00 - 19,00. La telefonul: 280.873.
PROTECȚIA CONSUMATORULUI
B-dul Revoluției, nr. 50. Telefon: 257.049
DIRECȚIA DE SĂNĂTATE PUBLICĂ - serviciul de permanență: 254.438
GARDA FINANCIARĂ
B-dul Revoluției nr. 79, telefon: 280.971
INSPECTORATUL TERITORIAL DE MUNCĂ ARAD
Str. Episcopiei nr. 11-13, tel.: 211.762, 211.862, 257.251
AGENȚIA JUDEȚEANĂ PENTRU OCUPAREA FORȚEI DE MUNCĂ
Str. Călugăreni nr. 1A, tel.: 281998, 214551, 0357.412.500
CORPUL GARDIENILOR PUBLICI, tel.: 280.557

ADEVĂRUL
Cotidian independent Arad

Editor: S.C. ADEVĂRUL Arad S.R.L.
COD FISCAL R 1681938 ● COD SICOMEX 19.604 ● CERTIFICAT J 02/1886 / 31 X 1991 ● COD SIRUES 020956601 ● ISSN 1220 - 7489

Consiliul de administrație: președinte - MIRCEA DORGOȘAN, telefon 281802, 280625; vicepreședinte - MIRCEA CONTRAȘ, telefon 280854; membri: LIZICA MIHUȚ, telefon 280070, ȘTEFAN TABUIA, telefon 280854, MIRCEA ȚÎȘCĂ, telefon 280904.

Colegiul de redacție: ȘTEFAN TABUIA (redactor-șef), telefon 280854; MARCEL CANCIU (șef secție foto), telefon 281701; ALEXANDRU CHEBELEU (șef secție sport), telefon 281701; GABRIELA GROZA (secretar general de redacție), telefon 280854; VASILE FILIP (șef secție cultură-învățământ-tineret), telefon 280003; IOAN IERCAN (șef secție politică), telefon 280943; TRISTAN MIHUȚA (șef secție probleme sociale - investigații), telefon 281855; DORU SAVA (șef secție economic), telefon 281738; NICOLAE OPREAN (șef secție actualități), telefon 280003; MIRCEA ȚÎȘCĂ (șef secție publicitate), telefon 280904; MIRCEA CONTRAȘ (vicepreședinte al consiliului de administrație), telefon 280854; MIRCEA DORGOȘAN (președinte al Consiliului de administrație), telefon 281802, 280625.

Redacția și administrația: 310130 Arad, Bd. Revoluției nr. 81. Telefoane: SECRETARIAT - 281802, fax 280655, 280625; ADMINISTRAȚIE - CONTABILITATE - 281797; MICA PUBLICITATE - 210775; MAREA PUBLICITATE - 280904; DIFUZARE - 280318; CLUBUL PRESEI - 280989.

Tiparul executat la S.C. MEDIAGRAF S.A. ARAD, str. Feleacului F.N., telefon 250902, fax 250920

Adresa Internet http://adevarul.arad.ro

Protocol de colaborare

Italienii sunt interesați de reluarea curselor aeriene Arad-Padova

Conducerea Consiliului Județean Arad, în speță președintele **Iosif Matula,** a primit, în cursul zilei de ieri, vizita unei delegații din Provincia Padova, condusă chiar de președintele **Vittorio Casarin.**

Relațiile de colaborare cu provincia italiană au la bază un prim protocol, încheiat în luna mai, a anului 2000, pe diferite domenii: schimburi de informații privind rolul instituțiilor locale și competențelor acestora, promovare reciprocă, turism, relații economice, educative, culturale, etc. Prevederile protocolului s-au concretizat prin participări consecutive la Târgul pentru Educație organizat la Padova, includerea CJA în cadrul proiectului LO.DE (Local Development): O nouă provocare pentru dezvoltarea locală integrată în Europa din Centru, Sud și Balcani. În acest proiect, consiliul Județean are calitate de partener și beneficiar al sumei de 43 de mii de euro, din care prima tranșă se află deja în contul instituției.

Toate aceste reușite au condus spre semnarea unui nou protocol între Consiliul Județean Arad și Provincia Padova, pe o perioadă de încă patru ani, cu obiective similare.

„Ne bucurăm că putem să reînnoim relațiile noastre cu provincia italiană, care a fost un partener adevărat în cei patru ani de colaborare. Vom continua proiectele începute, dar vom găsi noi domenii în care să beneficiem de asistența acordată de o provincie cu experiență. Într-o primă fază discutăm despre posibilitatea reactivării curselor aeriene cu destinația Padova, Veneția, întrucât investitorii italieni din zonă sunt foarte interesați de acest aspect", a declarat președintele Iosif Matula.

Cât privește acest aspect, președintele provinciei Padova, **Vittorio Casarina** a precizat: **„Compania aeronautică italiană este deschisă spre această oportunitate și dacă nu întâmpinăm probleme, lucrurile ar putea decurge destul de repede."**

După semnarea protocolului, oficialitățile au ciocnit un pahar de șampanie în cinstea evenimentului, iar delegația italiană a lansat o invitație conducerii CJA de a întoarce, cât mai curând, vizita.

Sorina Ambruș

Aeroportul arădean a pierdut, din nou, cursele de pasageri

Compania privată Carpat Air, singura care mai opera pe Aeroportul Internațional din Arad, a anunțat autoritățile locale că va suspenda cursele aeriene de pasageri începând cu ziua de luni, 26 septembrie.

După criza din urmă cu doi ani, când Tarom-ul a cosiderat nerentabile zborurile de pe aeroportul arădean, iată că bucuria reducerii, în această primăvară, a curselor regulate de pasageri pe ruta Arad-București și retur a fost de scurtă durată. Chiar dacă a operat cu aeronave de capacitate mai mică, profitul a continuat să fie nesatisfăcător pentru compania aeriană.

Printre motivele invocate de cei de la Carpatair, pe lângă numărul mic de pasageri, se numără și necesitatea de a returna o parte dintre avioane, închiriate de la o companie mai mare.

Directorul Aeroportului Arad, **Dan Bălăcel,** speră ca din luna noiembrie cursele regulate de pasageri să fie reluate, însă nu poate comunica cu exactitate când se va întâmpla acest lucru și în ce condiții.

Sorina Ambruș

Cronica măruntă

● **Nicolae B.**, de 19 ani, din Craiova a încercat să iasă din țară pe la Nădlac, ajutat de pașaportul ...fratelui său. Cum nu a reușit să înșele vigilența polițiștilor de frontieră, tânărul a fost nevoit să povestească de ce a apelat la această variantă. Din spusele sale și-a pierdut pașaportul în timpul unei călătorii în Italia și, cu toate că își depusese actele pentru obținerea unui nou document, n-a mai avut răbdare și a furat actul fratelui său. Motivul: un prieten i-a găsit un loc de muncă „foarte bun", la care trebuia să se prezinte de urgență. Pentru graba sa, craioveanul a fost „răsplătit" cu dosar penal pentru fals privind identitatea și tentativă de trecere ilegală a frontierei de stat.

● Biroul Regional pentru Cooperare Transfrontalieră Oradea a organizat, ieri, o ședință de informare în vederea promovării programului Phare CBC România Ungaria 2004, ce finanțează proiecte în domeniul infrastructurii, protecției mediului și prevenirii inundațiilor, precum și inițiative ce facilitează integrarea mediului economic pentru Satu Mare, Arad, Timiș și Bihor. Fondurile disponibile se ridică la 6,3 milioane de euro, iar depunerea proiectelor se poate face până la 29 noiembrie a.c. pentru proiecte mari și 30 octombrie pentru proiecte mici. Informații suplimentare se pot obține pe pagina de internet a Ministerului Integrării Europene: www.mie.ro.

● Arădenii **Alexandru Grigore**, de 55 de ani și **Rudolf Scherer**, de 41 de ani, au rămas fără permise de conducere, după ce au fost prinși la volan sub influența alcoolului. Au primit, în plus, și câte o sancțiune contravențională, conform legislației în vigoare.

● Deși divorțase de soția sa, **Ioana M., Petru Moldovan**, de 40 de ani, din Sânmartin, a decis, pe nepusă masă, să-i facă acesteia o vizită. Problema este însă că doamna nu și-a arătat disponibilitatea de a-l primi în casă pe cel ce i-a fost soț. Cu toate acestea, Petru Moldovan a insistat în demersul său, pătrunzând în locuință și refuzând, mai apoi, s-o părăsească. Ca atare, polițiștii din Macea au întocmit pe numele vizitatorului cu de-a sila un dosar de cercetare penală, pentru săvârșirea infracțiunii de violare de domiciliu.

„Febra" fânului

Un cetățean din Covăsânț s-a trezit, ieri dimineață, mai sărac cu zece baloți de fân, ce-i fuseseră furați de pe o parcelă din afara localității, ce-i aparținea. Polițiștii din comună însă au reușit, în timp util, să dea de urma celor ce-au furat fânul de pe câmp, fiind vorba de doi concetățeni foarte tineri: **Laurențiu Nicula**, de 21 de ani, respectiv **Emil Mateș**, de 27 de ani. Prejudiciul, evaluat la suma de șase milioane de lei, a fost recuperat în întregime. Cei doi tineri s-au ales cu dosare de cercetare penală, pentru comiterea infracțuinii de furt calificat.

Eugenia Pantea

Tinerii peremiști își aleg noua conducere

Organizația de Tineret a PRM Arad își va alege astăzi, începând cu orele 18,00, în Sala festivă a Palatului Administrativ, noua conducere. Lucrările vor fi supervizate de deputatul Olguța Vasilescu, președintele Organizației de Tineret a PRM. Claudiu Godja, actualul președinte este singurul care și-a anunțat intenția de a candida la șefia organizației de tineret.

Tot la Sala festivă, însă începând cu orele 19,00 se va desfășura alegerile județene la Organizația de Femei a PRM Arad. Pentru funcția de președinte și-a anunțat intenția de a candida Veronica Leordean.

D. Albu

Biciclist, accidentat mortal de un tramvai

Constantin Ursaciuc, de 49 de ani, din Arad, vatman la Compania de Transport Public Arad, în timp ce conducea un tramvai pe strada Pădurii, din direcția cartierului Alfa spre Piața UTA, l-a surprins și accidentat mortal pe **Alexandru S.,** de 43 de ani, din municipiu. Polițiștii au stabilit că victima a traversat liniile de tramvai pe lângă bicicletă, prin loc nepermis și fără să se asigure. Cercetările continuă, în vederea stabilirii cu exactitate a împrejurărilor în care s-a produs accidentul.

E. Pantea

La U.V.V.G. Arad

Personalități ale lumii medicale
Doctori Honoris Causa

Vineri, 23 IX a.c., în Aula Ștefan Cicio-Pop pleiada de doctori Honoris Causa a Universității de Vest „Vasile Goldiș" Arad a fost întregită cu două noi personalități: **prof.univ.dr.doc. Crișan Mircoiu** și **prof.univ.dr.doc. Mircea Cucuianu.**

Prof.univ.dr.doc. Crișan Mircoiu este membru emerit al Academiei de științe medicale, cetățean de onoare la Cluj-Napoca și Câmpina, i s-a decernat Ordinul Național Steaua României în grad de cavaler. După o prodigioasă activitate științifică este impresionant numărul societăților științifice medicale în care dl. Prov.univ.dr. Mircioiu este membru: societăți naționale, balcanice, europene sau internaționale. Este autorul a peste 900 de lucrări științifice din care 200 au fost publicate în reviste de specialitate străine.

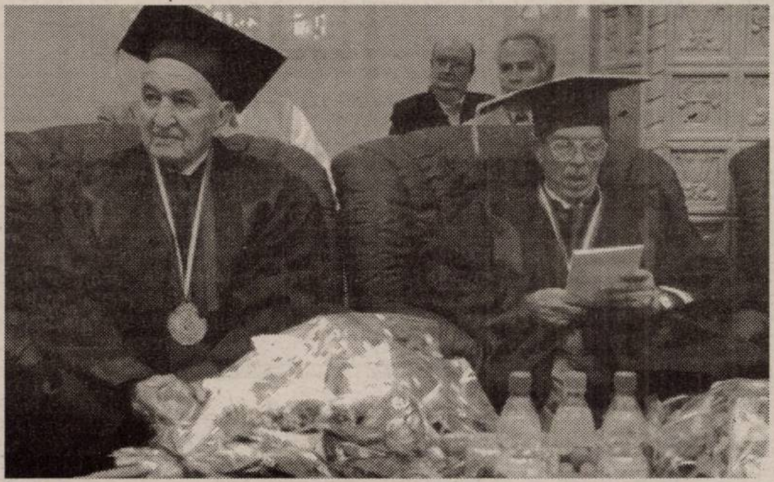

Prof.univ.dr.doc. Mircea Cucuianu este incontestabil, cea mai reprezentativă personalitate a biochimiei clinice românești, cu cercetări și contribuții originale, în special în hemostază, ateroscleroză și lipidologie, unde are o recunoaștere mondială. Datorită domniei sale, biochimia clinică a devenit o materie de bază, obligatorie și în învățământul medical românesc. A publicat în România 20 de cărți din domeniul biochimiei clinice, patologiei hemostazei și trombozei, patologiei biochimice a bolilor cardivasculare, dintre care 8 ca prin autor.

Întreagă comunitate academică a Universității de Vest „Vasile Goldiș" Arad este mândră de ai primi ca membri privilegiați, în rândurile ei, pe cei doi iluștri oameni de știință.

Cristian Măduța

De viață și de moarte

Bogdan Iosif are 47 de ani și este bolnav de cancer la cap. Pentru a putea supraviețui trebuie să suporte o intervenție chirurgicală în străinătate, care costă 3000 de euro. Din păcate, nu are banii necesari, având în vedere că bărbatul are trei copii minori și o soție operată și ea de cancer. De aceea, prin intermediul nostru, Bogdan Iosif îi roagă pe toți cei care au posibilitatea să-i ajute, să o facă, depunând bani la Banca Țiriac, cont IBAN RO30CBIT021028730B040000 și R093CBIT021028730B0410000 (euro).

Noua lege a cultelor - îngrădirea libertății de exprimare

Samuel Caba, președinte al Asociației Oamenilor de Afaceri Creștini și al Organizației de Tineret a PPCD Arad a susținut ieri o conferință de presă pentru a atrage atenția opiniei publice asupra unui proiect de lege al Ministerului Culturii și Cultelor privind cultele religioase.

Samuel Caba a precizat că noua lege a cultelor, care va fi promovată săptămâna viitoare în comisii, **„încalcă într-un mod grosolan drepturile de liberă exprimare a individului".** Conform celor declarate de Samuel Caba, după noua lege, o asociație ateistă se poate înființa cu minim 3 membri, iar una religioasă are nevoie de 0,1 % din populația țării, adică aproape 19 mii de oameni. De aceea, se solicită eliminarea procentului condițional de 0,1% și o limitare la cel mult o treime din numărul aderenților cultului celui mai mic din România, pentru asociațiile sau federațiile care încep demersul de obținere a recunoașterii legale ca și cult.

O altă nemulțumire este că în toate cererile și acțiunile în justiție privitoare la dobândirea sau pierderea calității de asociație religioasă este obligatorie prezența procurorului, dar din punct de vedere procedural-juridic, nu este necesară prezența procurorului, spun protestatarii.

În încheiere, Samuel Caba a precizat că noul proiect de lege a cultelor este nedemocratic pentru că reduce libertatea deja avută de grupările religioase care s-au înființat în ultimii 15 ani. **„Solicităm recunoașterea din oficiu a organizațiilor religioase existente în România, cărora să li se ceară cel mult armonizarea statutului cu prevederile noii legi".**

Samuel Caba a cerut sprijinul partidelor politice de orientare creștin-democrată, care susțin libertatea individuală, să sprijine demersul asociației. **„Am transmis o srisoare deschisă la 35 de euro-parlamentari și la șase congresmeni americani pentru a sesiza și ei autoritățile române privind noua lege a cultelor".**

Daniel Albu

S.C. LAZĂR & SÖHNE S.R.L.
cu sediul în Arad, Calea 6 Vânători nr. 1-3
producător și distribuitor de carne și preparate din carne

ANUNȚĂ ONORATA CLIENTELĂ DESCHIDEREA MAGAZINULUI
de prezentare și comercializare din Piața Catedralei începand cu data de 28.09.2005.
în perioada 28.09.2005-05.10.2005
oferim prețuri promoționale la toată gama de produse.

(COM/09 2005)

S-a prelungit delegarea la conducerea Parchetului de pe lângă Judecătoria Arad

Procurorul Bogdan Alexandru Diaconescu a fost delegat, prin ordin al procurorului general al Parchetului de pe lângă Înalta Curte de Casație și Justiție, Ilie Botoș, pentru o nouă perioadă de 60 de zile la conducerea Parchetului de pe lângă Judecătoria Arad. Funcția de prim-procuror adjunct la același Parchet este, în prezent, exercitată de către procurorul Ovidiu Miclea, cel care a fost delegat în această funcție pe o perioadă de 90 de zile, începând cu data de 15 august 2005.

„Potrivit art.49 din Legea 303/2004, privind statutul judecătorilor și procurorilor, modificată și completată prin Legea 247/2005, promovarea procurorilor în funcții de conducere, vacante, se face numai prin concurs organizat de către Consiliul Superior al Magistraturii, prin Institutul Național al Magistraturii. Pentru funcții de conducere la nivelul Parchetelor de pe lângă Curțile de Apel și de pe lângă Tribunale, concursul se organizează în perioada 24 septembrie - 2 octombrie 2005. În județul Arad nu există nici o astfel de funcție, pe raza de competență teritorială a Parchetului de pe lângă Curtea de Apel Timișoara fiind vacantă numai funcția de prim-procuror adjuct la Parchetul de pe lângă Tribunalul Timiș. În perioada 22-31 octombrie 2005, se organizează concurs pentru ocuparea funcțiilor de conducere la Parchetele de pe lângă Judecătorii. În județul Arad se va organiza un astfel de concurs pentru funcțiile de prim-procuror și prim-procuror adjunct la Parchetul de pe lângă Judecătoria Arad, precum și pentru funcția de prim-procuror la Parchetul de pe lângă Judecătoria Chișineu-Criș" - ne-a declarat **Sabin Mariș, prim-procuror al Parchetului de pe lângă Tribunalul Arad.**

Romulus Dubăț

Gheorghe Falcă, despre corupția din Primăria Arad

Referitor la reținerea de către organele de cercetare penală a referentului Alexe Constantin, angajat din anul 1993 al Primăriei Municipiului Arad, Compartimentul „Ocuparea domeniului public și publicitate", primarul Gheorghe Falcă declară următoarele: **„Doresc să-mi exprim totala dezaprobare față de comiterea unor asemenea fapte, indiferent de persoana despre care este vorba sau de funcția pe care o ocupă și îi asigur pe toți arădenii că, în limita competențelor legale de care dispun, voi sprijini și chiar voi încuraja organele de cercetare pentru depistarea funcționarilor din primărie, eventual predispuși la comiterea unor asemenea fapte reprobabile".**

Ș. T.

La ușa cortului

(Urmare din pagina 1)

Dacă e adevărat ce spunea deputatul Ioan Oltean, acest Podgoreanu a reacționat prin proferarea unor violențe verbale (de mamă, ca la ușa cortului și de sfinți), atunci când a fost poftit să stea cuminte la locul său. Mai mult, simțindu-se mai în formă decât celebrul marinar Popey, n-a ezitat să treacă și la îmbrânceli, încât puțin a lipsit să asistăm la o dispută pugilistică în toată legea. Iar pe acești indivizi îi plătește cu bani grei românul nevoiaș, împovărat de dări și taxe către bugetul statului.

Președintele Băsescu a înțeles cu exactitate lehamitea românilor când este vorba despre parlamentarii noștri somnoroși când e vreme de ploaie și puși pe gâlceavă, când trebuie pus osul la treabă. Sentimentul general potrivit căruia în Parlamentul României sunt prea mulți trântori puși pe căpătuială, că reducerea numărului de parlamentari ar aduce importante economii la capitolul cheltuieli, i-a sugerat președintelui să meargă pe varianta parlamentului unicameral, intuind o puternică susținere populară pe acest subiect. Cu ocazia unei recente ieșiri pe micul ecran la TV Realitatea, cu întrebarea referitoare la structura bicamerală sau unicamerală a Parlamentului, o majoritate de aproape 90 la sută din privitori s-a exprimat pentru trecerea la un sistem unicameral al marelui sfat legislativ al țării. La această stare de lucruri au contribuit și alți aleși ai neamului, nu doar agresivul de Podgoreanu, prin abuzul de putere la acordarea pentru sine a unor privilegii. Venituri peste venituri, lefuri, mașini la scară cu șofer, cantități vagonabile de carburanți, drept de birouri în teritoriu, soții angajate fictiv ca secretare etc. Toate acestea sunt însă nimicuri față de marile afaceri pe care le învârt privilegiații îmbogățiți din Parlamentul României. Pricopsiți cu moșii întinse, cu fabrici și uzine, heleștee de pește, păduri, imobile etc., îmbuibații cu pricina fac proba unui comportament ciocoiesc, în dispreț față de românul de rând pe a cărui spinare huzuresc ei și neamul lor. Oricât s-ar plânge parlamentarii noștri că s-ar speti cu munca, românului vigilent nu-i scapă suspecta pricopseală a acestora pe nepusă masă, faptul că în loc să se ocupe de daravelurile parlamentare aflate pe ordinea de zi, dumnealor bipuie de zor și transmit SMS-uri partenerilor de afaceri, dedicați propriilor interese. Cum a ajuns un parlamentar ca Verestoy, de pildă, să pună mâna pe o afacere cu statul în valoare de sute de miliarde, altfel decât uzând de poziția politică adjudecată și abdicând de la îndatoririle parlamentare în folosul celor particulare?

Parlamentarul român se comportă lamentabil și, cu excepțiile de rigoare, dă dovadă de neam prost, fie că înjură de mamă un coleg, fie că prin abuz se pricopsește îmbogățindu-se pe seama bugetului de stat. Concluzia logică: cu cât mai puțini parlamentari pe Dâmbovița, cu atât mai bine pentru țară.

Conferință de presă... în aer liber

Pe esplanada din fața Primăriei, ieri, la orele amiezii a avut loc o conferință de presă ad - hoc, susținută de actorul **Valentin Voicilă,** secondat de colegii **Oana Kun, Dan Covrig și Constantin Florea.**

Din cele spuse de **Valentin Voicilă** am aflat că s-a ajuns la această atipică întâlnire cu mass-media din cauză că directorul interimar al Teatrului „Ioan Slavici", **Zoltan Lovas,** a interzis orice conferință de presă în incinta instituției. ***(De altfel și mie mi s-a atras atenția de către portarul teatrului, cum că nu am voie să-i iau nici un interviu lui Voicilă în interiorul clădirii).***

Motivul alergiei la jurnaliști îl constituie piesa **„Nora" de H. Ibsen,** regizată de astă dată de **Valentin Voicilă**. Despre acest spectacol, în urma unei vizionări ce a avut loc luni, Zoltan Lovas și consilierii artistici **Dan Antoci și Florin Didilescu** susțin că nu este finalizat artistic pentru a putea fi prezentat publicului. Ca atare, a fost amânată avanpremiera, ce trebuia să aibă loc aseară.

Iată însă și părerea regizorului Valentin Voicilă care, ironie a sorții, în urmă cu 15 ani, își risca viața în acest loc din fața fostului **Comitet Județean PCR,** tocmai pentru ca noi, cei care priveam atunci revoluția la televizor, să ne putem juca azi de-a **teatrul democrației românești:**

„Am luat atitudine față de această situație, ne-am adresat Ministerului Culturii și Cultelor, d-lui prefect Cristian Stragea, care a avut o atitudine pozitivă față de noi, dar, în ceea ce mă privește, nemulțumirea mea e legată de d-l primar Falcă, pentru că acest text a primit aprobare chiar din partea dânsului și directorul interimar Radu Cazan a semnat printr-o decizie începerea repetițiilor în data de 8 august și finalizarea lor în 28 septembrie. Însă directorul s-a schimbat și consider amînarea ca pe o răzbunare din partea lui Zoltan Lovas. Mă aflu în acest loc deoarece, după 15 ani, iată, nu pot ține o conferință în teatru. Aici am început atunci revoluția și vreau să vă spun că de acum încolo, eu personal, în fiecare zi, timp de două săptămâni, voi veni și mă voi ruga în acest loc, la această cruce a eroilor, la ora 5 după - amiază".

Vasile Sărăndan

MINISTERUL FINANȚELOR PUBLICE INEU - AGENȚIA NAȚIONALĂ DE ADMINISTRARE FISCALĂ

DIRECȚIA GENERALĂ A FINANȚELOR PUBLICE ARAD
ADMINISTRAȚIA FINANTELOR PUBLICE INEU , str. Calea Republicii nr. 16
ANUNȚ PRIVIND VÂNZAREA PENTRU BUNURI MOBILE ȘI IMOBILE

In temeiul art. 157 alin. (1) din Ordonanța Guvernului nr. 92/2003 privind Codul de procedură fiscală, republicată, cu modificarile și completările ulterioare, se face cunoscut că se vor vinde prin licitație urmatoarele bunuri mobile si imobile proprietate a următorilor debitori:

Debitor	Denumirea bunului, descriere sumară: - licitația I	Prețul de evaluare/ de pornire a licitației, exclusiv TVA (lei-RON)
1. S.C. Armopan S.A.,cu sediul fiscal în Arad, str. Calea Aurel Vlaicu nr.274, **secția Brutărie Ineu,** str.Parcului nr.1, cod de identificare fiscală 1703831, dosar de executare silită nr. 2777/2003; licitația va avea loc în data de 06.10.2005, la ora 10.00, la sediul A.F.P.Ineu **Creditori**: REIFEISSEN BANK; Casa de Asigurări de Sănătate Arad; A.F.P. Ineu. **Ipotecă în favoarea**: REIFEISSEN BANK; Casa de Asigurări de Sănătate Arad; A.F.P. Ineu; S.C. Troie S.R.L. - cu drept de folosință până la 09.12.2008.	- teren în suprafață de 4.658 mp	65.363
	- clădire brutărie cu birouri 541 mp	174.300
	- depozit materiale și atelier reparații 58 mp	12.637
	- depozit materiale cu acoperiș tablă 35mp	3.486
	- cabină poartă 15 mp	3.486
	- rezervor combustibil 22 mc	2.179
	- împrejmuire 300 ml	3.486
	- coș de fum 12 m înălțime	3.050

Debitor	Denumirea bunului, descriere sumară: - licitația I	Prețul de evaluare/ de pornire a licitației, exclusiv TVA (lei-RON)
2. S.C. Luxor International SRL, cu sediul in Beliu, fn., cod de identificare fiscală 10992810, dosar de executare silită nr. 25/2004; licitația va avea loc în data de 07.10.2005, la ora 11, la sediul AFP Ineu, Calea Republicii nr. 16	Rețea de cablu TV Seleuș - Iermata - Moroda cu 518 abonati: stație CATV Linetron 28 canale, sursa alimentare+ rack, 18 buc. receptoare digitale Strong, 10 buc. receptoare digitale Linetron, 90 buc. amplificatoare Linetron, 500 buc. derivatoare import, 12000 ml cabru RG6, 30x305 ml cablu F11.	55.000
3. S.C. Stargate SRL, cu sediul in Beliu, fn. , cod de identificare fiscală 3029966, dosar de executare silită nr. 10/2002; licitația va avea loc în data de 07.10.2005, la ora 12, la sediul A.F.P. Ineu	Rețea de cablu TV Târnova, cu 240 abonati: stație CATV Linetron 28 canale, sursa alimentare+rack, 17 buc. receptoare digitale Strong, 11 buc. receptoare digitale Linetron, 60 buc. amplificatoare Linetron, 220 buc. derivatoare import, 8000 ml cabru RG6, 30x305 ml cablu F11	40.000
4. S.C. Cablenet SRL, cu sediul in Ineu, str. Mureșului nr.6, ap.8, cod de identificare fiscală 14179187, dosar de executare silită nr. 62/2004; licitația va avea loc în data de 07.10.2005, la ora 13, la sediul AFP Ineu	Rețea de cablu TV Vârfuri, cu 468 abonați: stație CATV Linetron 28 canale, sursa alimentare+rack, 28 buc. receptoare digitale Strong, 130 buc. amplificatoare Linetron, 450 buc. derivatoare import, 15000 ml cabru RG6, 30x305 ml cablu F11	76.500

Debitor	Denumirea bunului imobil, descriere sumară: - licitația II	Nr. inventar.	Prețul de pornire a licitației, exclusiv TVA (lei-RON)
5. S.Agricola Cotul Morii, cu sediul fiscal în Ineu, str. Simion Bărnuțiu f.n., cod de identificare fiscală 3027191, dosar de executare silită nr. 20/2004; licitația va avea loc în data de 10.10.2005, la ora 12.00, la sediul A.F.P.Ineu, Calea Republicii nr.16	Grajd cărămidă + lemn, suprafață 737 mp	9	43.125
	Tractor rutier AR 01 JFB	4.001	6.375
	Tractor rutier AR 01 ZVL	4.002	6.750
	Remorca RM2	4.004	1.500
	Cântar lemn	2.002	113
	Malaxor aluat din inox	2.003	900
	Plug PP3 30M	4.005	1.125
	Plug PP3 30M	4.006	1.125
	Presă de balotat	4.007	1.275
	Clădire garaj auto, suprafață 200 mp.	1.001	13.500

Debitor	Denumirea bunului, descriere sumară: - licitația II	Nr. inventar.	Prețul de pornire a licitației, exclusiv TVA lei-RON
6. SC Agrorom Gurba SRL, cu sediul fiscal în Gurba f.n., cod de identificare fiscală 3714039, dosar de executare silită nr. 4298/2001; licitația va avea loc în data de 11.10.2005, la ora 10.00, la sediul firmei.	Tractor U650	4.001	7.125
	Mașină de împrăștiat îngrășăminte	3.001	1.875

Debitor	Denumirea bunului, descriere sumară: - licitația II	Prețul de evaluare sau de pornire a licitației, exclusiv TVA (lei-RON)
7. SC Agromec Șicula SA, cu sediul fiscal în Sicula - punct de lucru Ineu , str.M.Eminescu f.n., cod de identificare fiscală 7306113, dosar de executare silită nr. 449/2002; licitația va avea loc în data de 10.10.2005, la ora 10.00, la sediul A.F.P.Ineu, Calea Republicii nr.16	Hală metalică 72 x 9,5 m	41.553
	Hală metalică 48 x 9,5 m	27.702

Debitor	Denumirea bunului, descriere sumară: - licitația II	Prețul de pornire a licitației, exclusiv TVA (lei-RON)
8. SC Agromec Șomoșcheș SA, cu sediul fiscal în Somosches, cod de identificare fiscală 8180527, dosar de executare silită nr. 280/2002; licitația va avea loc în data de 11.10.2005, la ora 12.00, la sediul firmei.	Strung SNB	1.688
	Remorcă cisternă 3.600 litri	2.250
	Remorcă cisternă 7.000 litri	3.000
	Combinator	1.125
	Combină C14 incompletă	3.000

Debitor	Denumirea bunului, descriere sumară: - licitația II	Prețul de pornire a licitației, exclusiv TVA (lei-RON)
9. SC PMS Woodstock SRL - punct de lucru Beliu, cu sediul fiscal în Arad, str. Busteni nr.14, cod de identificare fiscală 6139092, dosar de executare silită nr. 39/2000; licitația va avea loc în data de 12.10.2005, la ora 11.00, la punctul de lucru din Beliu.	Autocamion Saviem	9.000
	ARO 10	1.125
	Hol Kindo	375
	ARO 243	1.875

Debitor	Denumirea bunului, descriere sumară: - licitația II	Nr. inventar	Prețul de pornire a licitației, exclusiv TVA (lei-RON)
10. SC Triconfex Roimpex SRL, cu sediul fiscal în Ineu, str.Gh.Doja nr.101, cod de identificare fiscală 1748710, dosar de executare silită nr. 62/2004; licitația va avea loc în data de 14.10.2005, la ora 10.00, la sediul A.F.P.Ineu, Calea Republicii nr. 16	Mașină de cusut PFAFF	3.001	375
	Mașină de cusut TRIPLOC	3.002	600
	Mașină de cusut TRIPLOC	3.003	750
	Mașină de cusut cu 2 ace	3.004	600
	Mașină de cusut MINERVA	3.005	450
	Mașină de cusut ALFA	3.006	225
	Mașină de cusut PFAFF	3.007	375
	Mașină de cusut industrială	3.008	375
	Mașină de cusut industrială	3.009	375
	Mașină de cusut industrială	3.010	300
	TRIPLOC YAMOTO	3.011	600
	Mașină de cusut industrială	3.012	375
	Mașină de cusut industrială	3.013	375
	Mașină de cusut industrială	3.014	375
	Mașină de cusut industrială	3.015	450
	Mașină de confecționat ciorapi	3.016	75

(*) cota de taxă pe valoarea adaugată pentru vânzarea bunurilor mobile este de 19%, în conformitate cu prevederile art. 128 alin. (3) lit. b) din Legea nr.571/2003 privind Codul Fiscal, cu modificările ulterioare și pct. 4 alin.(3) din normele metodologice de aplicare a titlului VI din Codul fiscal, aprobate prin Hotărârea Guvernului nr. 44/2004, cu modificările ulterioare.

Invităm pe cei care pretind vreun drept asupra acestor bunuri să inștiințeze despre aceasta organul de executare, înainte de data stabilită pentru vânzare. Cei interesați în cumpărarea bunurilor sunt invitați să prezinte, până la termenul de vânzare sau în cazul vânzării prin licitație , până în ziua precedentă termenului de vânzare : oferte de cumpărare ; în cazul vânzării la licitație , dovada plății taxei de participare, reprezentând 10% din prețul de pornire a licitației; împuternicirea persoanei care îl reprezintă pe ofertant; pentru persoanele juridice de naționalitate română, copie după certificatul unic de înregistrare eliberat de oficiul registrului comerțului; pentru persoanele juridice străine, actul de înmatriculare tradus în limba română; pentru persoanele fizice române, copie de pe actul de identitate; dovada emisă de creditorii fiscali pentru restanțe, urmând să se prezinte la data stabilită pentru vânzare și la locul fixat în acest scop.

Împotriva prezentului înscris, cel interesat poate introduce contestație la instanța judecătorească competentă în termen de 15 zile de la comunicare sau luare la cunoștință, în conformitate cu prevederile art. 168-169 din Ordonanța Guvernului nr.

92/2003, republicată, cu modificările și completările ulterioare. Potrivit dispozițiilor art. 9 alin.(2) lit.d) din Ordonanța Guvernului nr. 92/2003, republicată cu modificările și completările ulterioare, când urmează să se ia măsuri de executare silită, nu este obligatorie audierea contribuabilului.

Pentru informații suplimentare, vă puteți adresa la sediul nostru sau la telefon numărul 0257/511553.

Data afișării 22.09.2005

Executor fiscal:
Nume TEUCA
Prenume FLORIN

Conducătorul organului de executare
Nume și prenume CEAN MARIANA

(C.1235/2005)

Științele vieții - pentru sănătatea omului

Cea de a 9-a ediție a Conferinței Internaționale de Terapii Complementare și-a deschis, ieri, lucrările în prezența prefectului Cristian Stragea și a primarului Aradului, Gheorghe Falcă. Zeci de specialiști din toate colțurile lumii vor dezbate, timp de trei zile, la Arad, soluțiile de vindecare a omului atât din punct de vedere fizic cât și psihic, social sau spiritual.

Evenimentul a fost marcat de prezența prof. univ. dr. Mircea Ifrim, președintele Comisiei de Sănătate din cadrul Camerei Deputaților, a prof. univ. dr. Aurel Ardelean, rectorul Universității de Vest „Vasile Goldiș", a președintelui Anatecor, Remus Tănase, precum și a doi specialiști din China care au discutat despre efectele acupuncturii.

Dintre temele dezbătute astăzi, amintim: „Diagnosticarea și vindecarea personalității cu ajutorul visului"; „Practica Sahaj Marg - calea naturală"; „Cazuri concrete rezolvate prin ochiul Lui Dumnezeu utilizând terapii complementare", „Spiritualitatea și alimentația", „Fereastra Lui Iisus", „Originea îmbolnăvirilor și ora astrală a omenirii".

M. Popescu

Foto: M. Szego

„Problema României nu este realitatea, ci imaginea"

● *Consideră Stefano Ronca, ambasadorul Italiei la București, aflat ieri la Arad*

(Urmare din pagina 1)

- Vorbind despre românii stabiliți în Italia, spuneți-ne cum se integrează aceștia acolo?

- Se integrează perfect. Majoritatea românilor care s-au stabilit în Italia sunt oameni care au reușit să-și câștige respectul italienilor. În grădinițele și școlile noastre învață copii români foarte talentați.

- Și totuși se vorbește despre o imagine negativă pe care străinii în general ar avea-o despre români.

- Și asta e adevărat. Problema României nu este realitatea, ci imaginea, iar ele nu corespund între ele. Ar trebui să se pună mai mult preț pe modul în care se promovează imaginea țării peste hotare. Eu pot să spun că sunt atât un ambasador al Italiei în România cât și un ambasador al României în Italia, pentru că sunt convins că poporul italian nu știe cu adevărat ce se întâmplă în România. De obicei presa fuge după senzațional, după știri de scandal. Acestea se vând mai bine. Dar, pe de altă parte, nu punem suficient preț pe calitate. Ar trebui ca agențiile de presă să furnizeze presei italiene mai multe informații legate de realizările din țară..

- Vă mulțumim!

Întrebarea săptămânii

Răspunde dl. Iosif Matula, președintele Consiliului Județean Arad ?

– D-le președinte, săptămâna trecută mi-ați vorbit despre licitațiile pentru repararea drumurilor. În ce stadiu se află aceste licitații?

– Drumurile au fost, sunt și vor rămâne prioritatea numărul unu a Consiliului Județean și a mea personal. De săptămâna trecută avem câteva licitații finalizate. În săptămâna care urmează încep primele lucrări de modernizare a drumurilor. Vă pot da și exemple: tronson de drum mai mare este pe drumul **Bata - Zăbalț,** unde contractul se derulează deja, de asemenea se finalizează o lucrare mai mare pe ruta **Socodor - Șiclău**, este în curs de finalizare **lucrarea de la podul de la Săvârșin**. Pe toate aceste trei tronsoane cele mai mari și mai importante ca valoare, licitațiile fiind încheiate, în cel mai scurt timp lucrările pot să înceapă.

I. Iercan

Bursa locurilor de muncă pentru absolvenți

De poimâine, pentru 179 de tineri va suna ceasul în zori

(Urmare din pagina 1)

Numărul lor a fost mai mare decât anul trecut, când numai 67 de angajatori au decis să-și caute noi salariați prin intermediul bursei. Prezența mai mare de la acestă ediție ar putea fi explicată și prin faptul că firmele au fost mai bine informate în ceea ce privește facilitățile pe care le pot obține de la stat în situația în care decid să angajeze absolvenți ai instituțiilor de învățământ. În fapt, este vorba despre subvențiile acordate, lunar, pentru o perioadă de 12 luni, pentru fiecare absolvent, după cum urmează: un salariu de bază minim brut pe țară, în vigoare la data încadrării în muncă, pentru absolvenții ciclului inferior al liceului sau ai școlilor de arte și meserii; 1,2 salarii de bază minime brute pe țară, în vigoare la data încadrării în muncă pentru absolvenții de învățământ secundar superior sau învățământ postliceal; 1,5 salarii de bază minime brute pe țară, în vigoare la data încadrării în muncă pentru absolvenții de învățământ superior. Condiția esențială este ca absolvenții să muncească la firma respectivă cel puțin trei ani de la data încheierii convenției cu AJOFM. Dacă și după acest termen se păstrează raporturile de muncă, angajatorii primesc, pentru fiecare an de continuare, un ajutor financiar egal cu suma aferentă contribuțiilor sociale datorate de angajatori pentru aceste persoane.

Societățile au oferit 1287 locuri de muncă dintre care 1243 în Arad, 14 la Lipova, 23 la Chișineu-Criș și șapte la Sebiș. Din păcate, pentru absolvenții cu studii superioare nu s-au „găsit" decât 84 de posturi, unul în Sebiș și restul în municipiu. Cei mai solicitați au fost inginerii, urmați de economiști. În rest, ofertele au fost variate, regăsindu-se posturi de agenți de vânzări, agenți imobiliari, cofetari, patiseri, asistenți medicali, șoferi, mecanici etc.

Aparent, angajatorii prezenți ieri au fost fie mai pretențioși, fie mai circumspecți decât cei de anul trecut. Spunem asta pentru că Bursa locurilor de muncă din acest an nu a asigurat un serviciu pe loc decât pentru 179 de absolvenți , dintre care 170 în municipiu și nouă în județ. Asta, în condițiile în care, în 2004, au bătut palma, pe loc, 345. Restul celor care sperau, ieri, să-și găsească un serviciu a trebuit să se mulțumească să-și depună doar recomandările și să aștepte să fie contactați de reprezentanții firmelor participante, în cazul în care vor reuși să le capteze interesul.

ROMÂNIA

MINISTERUL EDUCAȚIEI ȘI CERCETĂRII

UNIVERSITATEA DE VEST „ VASILE GOLDIȘ" ARAD

310025 ARAD, Bd. Revoluției nr. 81 tel. 0040 /0257/ 280.335 fax 0040 /0257/ 280.810 e-mail: rectorat@uvvg.ro web: www.uvvg.ro

STUDIILE DE MASTERAT - UN CICLU DE STUDII EUROPENE

ÎNSCRIERI ÎN VEDEREA ADMITERII PÂNĂ ÎN 30 SEPTEMBRIE 2005

Admiterea într-o universitate europeană, instituție organizatoare de studii - ciclul licență - masterat - doctorat

Prin Ordinul Ministerului Educației și Cercetării nr. 4811/17.08.2005, Universitatea de Vest „Vasile Goldiș" a fost atestată ca instituție organizatoare de doctorat, începând cu anul universitar 2005-2006.

Astfel, în cadrul Universității de Vest „Vasile Goldiș" Arad s-a realizat integral trecerea la Sistemul academic european cu 3 cicluri de studii, după modelul Bologna 1999: licență-master-doctorat, singura universitate arădeană care îndeplinește aceste condiții.

Acordarea calității de instituție organizatoare de doctorat plasează Universitatea de Vest „Vasile Goldiș" din Arad în compania selectă a universităților de tradiție din România. De asemenea, este o confirmare a realizărilor în managementul calității academice și a statutului de membră a Asociației Universităților Europene EUA, cu sediul la Bruxelles. Se realizează, astfel, și recomandarea făcută de Asociația Europeană pentru Asigurarea Calității (ENQA) privind integrarea învățământului superior cu cercetarea științifică de vârf. În baza celor 50 de parteneriate internaționale, la Universitatea de Vest „Vasile Goldiș" din Arad se vor putea dobândi competențe de vârf și în cadrul unor doctorate în co-tutelă cu prestigioase universități din Spațiul European al Învățământului Superior.

Este important de subliniat că prin obținerea atestatului de Instituție organizatoare de studii doctorale (IOSUD) s-a obținut și dreptul legal de a organiza în continuare studii de Masterat în toate specializările acreditate ale Universității.

Înscriindu-vă în Universitatea de Vest „Vasile Goldiș" realizați o investiție sigură în viitorul dumneavoastră.

Rector Prof. univ. dr. Aurel Ardelean

ACTE NECESARE LA ÎNSCRIERE:
- diploma de studii superioare (copie legalizată)
- foaia matricolă (copie legalizată)
- certificatul de naștere (copie legalizată)
- certificatul de căsătorie (copie legalizată)
- adeverință medicală tip
- 3 fotografii tip buletin

INFORMAȚII și ÎNSCRIERI
Centrul Academic de Informare și Înscriere
Bd. Revoluției 94-96 Arad
tel. 0257 / 280.373

MASTERATE

Facultatea de științe juridice
- Managementul juridic al firmei și jurisdicția asigurărilor
- Administrația publică în contextul legislației actuale
- Ocrotirea familiei și asistență socială
- Drept penal și procesual penal aprofundat
- Drept civil și procesual civil aprofundat
- Drept comunitar
- Drept administrativ și statutul funcționarului public
- Drept comunitar și administrarea justiției antidrog
- Drept și relații internaționale
- Formarea continuă a personalului din administrația locală
- Dreptul mediului
- Dreptul și managementul comunitar al mediului
- Informatică în marketing
- Managementul ecologic al biodiversității

Facultatea de științe economice
- Marketing, audit și expertiză contabilă
- Administrarea afacerilor
- Management și marketing global
- Marketingul și managementul relațiilor internaționale și afacerilor comunitare
- Managementul financiar contabil și juridic al firmei
- Managementul organizațional și al resurselor umane
- Marketing și informatică
- Economia transporturilor ecologice
- Management educațional
- Marketingul societăților comerciale
- Marketing și administrație publică europeană

Facultatea de științe umaniste, politice și administrative
- Limbi moderne aplicate în afaceri
- Jurnalism - Multimedia
- Jurnalism sportiv
- Etnologie europeană
- Istorie și civilizație ebraică
- Istoria Transilvaniei în contextul central-european
- Limbi moderne aplicate în afaceri

Facultatea de educație fizică și sport
- Management și impresariat sportiv
- Știința sportului
- Sport și performanță motrică
- Kinetoterapie și motricitate specială

Facultatea de medicină generală
- Medicina familiei
- Medicină socială și management sanitar
- Mutațiile genetice provocate de boli și depistarea lor prin metode ale biologiei moleculare
- Tehnici de biologie moleculară în diagnosticul bolilor
- Psihoterapie medicală

CURSURI POSTUNIVERSITARE DE PERFECȚIONARE
Facultatea de Științe Economice - Comunicare și negociere în afaceri
Facultatea de Medicină Generală și Dentară - Citopatologie (Citologia clinică)
Curs postuniversitar de specializare - Managementul carierei didactice

(COM./09.2005)

PNA a devenit DNA

Pentru ca marile cazuri de corupţie să nu se mai plimbe între Parchetul General si Parchetul Naţional Anticorupţie şi pentru ca cel din urmă să nu-şi mai piardă timpul cu mărunţişuri Guvernul a decis, prin ordonanţă de urgenţă, transformarea PNA în Departament Naţional Anticorupţie. Noua instituţie va ancheta exclusiv cazurile de mare corupţie inclusiv cele de parlamentari şi demnitari, inclusiv dosarele în care valoarea prejudiciului depăşeşte 200.000 euro indiferent de făptuitor.

Organizat ca structura autonomă – departament, cu personalitate juridică în cadrul Parchetului de pe lângă Înalta Curte de Casaţie si Justiţie (ÎCCJ), în competenţa instituţiei va intra cercetarea infracţiunilor comise de **parlamentari**, membri ai Guvernului, consilieri ai miniştrilor, consilieri prezidenţiali şi de stat din cadrul Administraţiei Prezidenţiale, consilieri judeţeni, prefecţi, subprefecţi, personal vamal, persoane care deţin funcţii de conducere în societăţile şi regiile cu capital majoritar de stat, judecătorii ÎCCJ, membrii şi controlorii Curţii de Conturi.

Departamentul este competent pentru investigarea infracţiunilor de corupţie care, indiferent de calitate persoanelor care le-au săvârşit, au cauzat pagubă materială mai mare decât echivalentul în lei a **200.000 euro** (faţă de 10.000 de euro cât este în prezent) ori o perturbare deosebit de gravă a activităţii unei autorităţi ori instituţii publice sau oricărei alte persoane juridice. De asemenea, Departamentul va investiga infracţiunile de corupţie dacă valoarea sumei sau a bunului care formează obiectul infracţiunii de corupţie (mita) este mai mare decât echivalentul în lei a **10.000 de euro.**

Pentru asigurarea unei mai mari concentrări pe corupţia la nivel înalt au fost excluse din competenţa Departamentului, unele categorii de persoane. **Astfel, nu vor mai fi cercetaţi de Departament agenţii de poliţie, primarii şi viceprimarii oraşelor şi comunelor, notarii publici şi executorii judecătoreşti.** De faptele de corupţie comise de aceştia se vor ocupa Parchetele. **DNA va investiga şi infracţiunile împotriva intereselor financiare ale Comunităţii Europene.**

În plus, actul normativ adoptat de Guvern extinde competenţa acestei structuri pentru efectuarea urmăririi penale şi pentru unele infracţiuni (printre care înşelăciunea, unele infracţiuni de serviciu sau prevăzute la regimul vamal ori de evaziune fiscală) prin care paguba cauzată este mai mare decât echivalentul în lei a 1.000.000 euro. Potrivit noilor reglementări, Departamentul Naţional Anticorupţie va fi o instituţie independentă financiar. În cadrul Departamentului va funcţiona un birou de informare şi relaţii publice. Conducătorul acestui birou, care îndeplineşte şi funcţia de purtător de cuvânt, va putea fi un procuror sau un jurnalist.

D. Sava

Conflictul de interese - asimilat corupţiei

● Test de integritate pentru funcţionari

Funcţionarii publici aflaţi în conflict de interese vor risca între şase luni şi cinci ani de închisoare dacă emit un act sau iau o decizie care produce foloase materiale pentru ei, rudele lor sau persoane cu care se află în relaţii apropiate. Proiectul Noului Cod Penal va fi supus dezbaterilor şi în Parlament.

Guvernul a introdus, printr-o ordonanţă de urgenţă, posibilitatea de a proba luarea de mită sau traficul de influenţă prin procedura testului de integritate dispus de un procuror anticorupţie prin investigatori care pot fi acoperiţi sau cu identitate reală.

D. S.

Şapte feluri de permise de muncă pentru străini

● Amenzi de 100 milioane pentru cei angajaţi fără

Pentru că în prezent nu se prea ştie câţi străini lucrează în Romania dar şi pentru alinierea la rigorile impuse de UE, Guvernul a adoptat o ordonanţă de urgenţă care modifică Legea permiselor de muncă pentru străini. Actuala lege nu impunea nici taxe şi nici luarea în evidenţă la Ministerul Muncii a străinilor detaşaţi în ţară să desfăşoare diverse activităţi la firme străine.

Ordonanţa reglementează categoria lucrătorilor detaşaţi (care nu există până acum în lege). Aceştia pot desfăşura pe teritoriul României o activitate de maximum un an, la un interval de minimum 5 ani şi au obligaţia să deţină permis de muncă şi să plătească toate taxele asemenea oricărui angajat. Vor exista şapte tipuri de permise de muncă; de tip A pentru lucratori permanenţi, de tip B pentru lucratori detaşaţi, de tip C pentru lucrători sezonieri, de tip D pentru lucrători stagiari, de tip E pentru sportivi, de tip G permis de munca nominal, de tip F pentru lucrători transfrontalieri. Străinii care lucrează în România vor depune la Oficiul pentru Migraţia Forţei de Muncă, în termen de maximum 30 zile de la începerea activităţii, copia contractului individual de muncă, copia actului de detaşare, precum şi a înscrisurilor eliberate de autorităţi.

Ordonanţa de urgenţă stabileşte dreptul de preempţiune al lucrătorilor români la angajarea în muncă, în raport cu cetăţenii străini detaşaţi.

Actul normativ aprobat de Guvern introduce o serie de sancţiuni pentru nerespectarea prevederilor legale. Astfel, se sancţionează cu amendă de la 5.000 - 10.000 lei noi încadrarea fară permis de muncă a unor lucrători străini. Împiedicarea de către angajatori a persoanelor care efectuează controale în ceea ce priveşte respectarea legislaţiei muncii se sancţionează cu amendă de la 4.500-9.000 lei noi. În acest an au fost eliberate 3472 permise, dintre care 2500 permise noi şi 972 prelungiri. Cele mai multe acordate au fost pentru cetăţenii statelor Turcia, Moldova,China şi Franţa.

D.Sava

SRI şi jandarmeria răspund la apelurile de urgenţă 112

Structurile specializate ale Jandarmeriei Române şi unitatea specializată din cadrul Serviciului Român de Informaţii (SRI) vor răspunde şi acţiona în cazul apelurilor de urgenţă - 112. Cele două instituţii sûnt incluse pe lista serviciilor de intervenţie pentru conectarea la Sistemul Naţional Unic pentru Apeluri de Urgenţă, potrivit unei Hotarâri adoptate în şedinţa de joi a Guvernului. Structurile din Jandarmerie şi SRI vor funcţiona ca servicii specializate de intervenţie, asemenea serviciilor de intervenţie rapidă ale poliţiei, pompierilor, ambulanţei.

Includerea Jandarmeriei şi SRI între instituţiile care acţionează în cazul apelurilor de urgenţă este determinată de necesitatea unei intervenţii mai eficiente în situaţii de urgenţă care privesc asigurarea legalităţii, siguranţei publice şi protecţiei populaţiei. Potrivit Ordonanţei Guvernului nr. 18/2002, Sistemul naţional unic pentru apeluri de urgenţă funcţionează permanent.

D. S.

Foto: Viorel Musca

Indemnizaţii diferenţiate de şomaj, în funcţie de vechime şi salariu

Ministerul Muncii, Solidarităţii Sociale şi Familiei a elaborat un proiect de ordonanţă de urgenţă care urmează să modifice Legea 76/2003 privind sistemul asigurărilor de şomaj si stimularea ocupării forţei de muncă, proiect supus dezbaterii publice până la 30 septembrie.

Conform acestui proiect, cei care au avut salarii mai mari înainte de disponibilizare şi au contribuit mai mulţi ani la bugetul asigurărilor sociale vor primi în plus, pe lângă cuantumul de 75% din salariul minim brut pe ţară şi o sumă calculată procentual din media salariilor avute în ultimele 12 luni. Cotele procentuale diferenţiate în funcţie de stagiul de cotizare prevăzute sunt: 3% pentru persoanele cu un stagiu de cotizare de cel puţin 3 ani; 5% pentru persoanele cu un stagiu de cotizare de cel puţin 5 ani; 7% pentru persoanele cu un stagiu de cotizare de cel puţin 10 ani;10% pentru persoanele cu un stagiu de cotizare de cel puţin 20 ani.

Se modifică de asemenea condiţiile de acordare a facilităţilor financiare pentru angajatorii care încadrează şomeri aflaţi în oficiilor de şomaj. Astfel pentru accesul la credite se prevede creşterea cu 10 procente (de la 50 la 60%) a numărului şomerilor care trebuie încadraţi.

Sunt prevăzute şi bonusuri pentru absolvenţii de şcoli profesionale care vor primi la angajare o primă reprezentând un salariu minim brut pe economie, cei cu studii medii 1,2 salarii, iar cei cu studii superioare 1,5 salarii.

Dacă va fi agreată de guvern, ordonanţa urmează să intre în vigoare la 1 ianuarie 2006.

D. Sava

Baza de date a titlurilor de proprietate - în format electronic

Agenţia Naţionaă de Cadastru şi Publicitate Imobiliară (ANCPI) şi o companie ce activează pe piaţa de tehnologia informaţiei şi a comunicaţiilor din România au încheiat un contract pentru realizarea unei baze de date şi a unei arhive digitale a titlurilor de proprietate. Aceasta din urmă va face conversia în format electronic a arhivei titlurilor de proprietate, va extrage informaţiile şi le va stoca într-o bază de date. De asemenea, va dezvolta o aplicaţie software pentru actualizarea bazei de date şi a arhivei digitale. Noul sistem electronic de evidenţă a titlurilor de proprietate va uşura activitatea de inventariere a situaţiei cu privire la aplicarea legislaţiei în ce priveşte retrocedarea proprietăţilor şi va spori operativitatea şi precizia lucrărilor în relaţiile cu persoanele fizice şi juridice.

G. K.

Scoaterea terenurilor din circuitul agricol

● 500 lei noi pentru suprafeţele între 1 şi 50 hectare

În temeiul Legii 247/2005 privind reforma în domeniile proprietăţii şi justiţiei, a fost emis un ordin comun al Ministerului Agriculturii, Pădurilor şi Dezvoltării Rurale şi Ministerului Administraţiei şi Internelor, ce aprobă Regulamentul privind conţinutul documentaţiilor referitoare la scoaterea terenurilor din circuitul agricol. O dată cu intrarea în vigoare a noilor norme, scoaterea terenurilor din circuitul agricol se simplifică mult, urmărindu-se facilitarea realizării unor investiţii industriale.

Publicaţ recent în Monitorul Oficial, ordinul prevede că scoaterea terenurilor din circuitul agricol se face astfel: •până la suprafaţa de 1 hectar, scoaterea definitivă sau temporară din circuitul agricol a terenurilor agricole fără lucrări de îmbunătăţiri funciare, fără plantaţii viti-pomicole şi de clasa III-V de calitate se aprobă prin decizie a directorului executiv al Direcţiei pentru Agricultură şi Dezvoltare Rurală pe baza avizului Oficiului de Cadastru şi Publicitate Imobiliară; •pentru suprafeţe între un hectar şi 100 ha, scoaterea definitivă sau temporară a terenurilor agricole din circuitul agricol fără lucrări de îmbunătăţiri funciare, fără plantaţii viti-pomicole şi de clasa III-V de calitate se aprobă de Ministerul Agriculturii, Pădurilor şi Dezvoltării Rurale, prin decizie a directorului executiv al Direcţiei pentru Agricultură şi Dezvoltare Rurală, pe baza avizului Agenţiei Naţionale de Cadastru şi Publicitate Imobiliară acordat prin Oficiul de Cadastru şi Publicitate Imobiliară; pentru suprafeţele de teren ce depăşesc 100 hectare, aprobarea de scoatere din circuitul agricol se dă prin hotărâre a Guvernului, cu avizul comun al Ministerului Agriculturii, Pădurilor şi Dezvoltării Rurale şi al Ministerului Administraţiei şi Internelor.

Scoaterea definitivă din circuitul agricol a terenurilor din extravilan de clasa I şi clasa a II-a de calitate, a celor amenajate cu lucrări de îmbunătăţiri funciare, precum şi a celor plantate cu vii şi livezi din extravilan, prin extinderea intravilanului, se face pe bază de studii urbanistice (PUG sau PUZ) propuse de consiliile locale.

Scoaterea terenurilor din circuitul agricol se face pe baza unei documentaţii întocmite conform prevederilor regulamentului (Ordinul 897/798), care cuprinde nu mai puţin de 11 acte. Ordinul prevede că Oficiul de Cadastru şi Publicitate Imobiliară trebuie să elibereze avizul în maximum 10 zile lucrătoare de la primirea documentaţiei complete, iar Direcţia pentru Agricultură şi Dezvoltare Rurală trebuie s-o verifice şi s-o aprobe tot în maximum 10 zile lucrătoare de la primirea avizului (în cazul în care cele două instituţii nu respectă termenele, ele vor fi sancţionate disciplinar). Scoaterea temporară din circuitul agricol a terenurilor agricole se poate face pe o perioadă de maximum 2 ani.

În Ordinul amintit sunt cuprinse şi tarifele aferente analizei şi verificării documentaţiilor de scoatere a terenurilor din circuitul agricol. Astfel, pentru suprafeţe sub 1 ha, se va plăti 250 RON, pentru suprafeţele cuprinse între 1 şi 50 ha, taxa va fi de 500 RON iar în cazul suprafeţelor mai mari de 50 ha, tariful e de 700 de lei noi. Trebuie să precizăm că există şi un tarif pentru rezolvarea în regim de urgenţă (eliberarea avizelor în termen de 3 zile de la depunerea documentaţiei), şi anume: 1500 lei noi, 2000 lei noi, respectiv 3000 lei noi.

Din aceste tarife, 60% intră în contul Ministerului Agriculturii, iar 40% în cel al Agenţiei Naţionale de Cadastru şi Publicitate Imobiliară.

G. Knap

Povestea unui colecționar de excepție

De la Miniș, la Muzeul Olimpic de la Seul

Câți dintre oamenii maturi de astăzi nu s-au apucat în vremea copilăriei să colecționeze diverse obiecte: de la cutii de chibrituri la monede, de la timbre poștale la pietricele de diverse mărimi și culori? Era dorința de a avea, era și imitație și, mai ales, era o joacă pentru că în fiecare se găsește, mai mult sau mai puțin ascuns, acel homo ludens. Pentru cei mai mulți, această preocupare a rămas doar o amintire care se deapănă atunci când întâlnesc o mai veche cunoștință. Pentru alții însă, mult mai puțini, pe măsură ce homo faber lua locul lui homo ludens, acea joacă „nevinovată" se transforma într-o pasiune acaparatoare, de nestăpânit. Nimic nu-i stă în cale colecționarului profesionist, nici timpul, nici distanța, nici lipsa mijloacelor și nici celelalte preocupări cotidiene legate de familie și profesie. Pasiunea colecționarului este ca un drog care nu-și are leac defel.

Am întâlnit astfel de oameni la cercurile de filatelie și numismatică care funcționau, până în 1990 pe lângă Casa de Cultură a Municipiului. Se adunau acolo, în clădirea de pe Lucian Blaga, numeroși împătimiți pentru a discuta, a face schimb de monede și timbre. Între ei se afla și Emilian Puiu Valea, care parcă era mai altfel, puțin mai discret, nici nu se lăuda, dar nici nu era indiferent la provocare. Se documenta continuu, învăța de la alții și știa să tacă atunci când era nevoie. A început și el această „meserie" ca mulți alții. **„Am copilărit în satul meu, Miniș. Viața nu a fost ușoară atunci, prin anii 50, când am început școala primară, mai ales că eram trei frați acasă. Acolo, în joaca noastră am început să adun și eu diverse obiecte ca și alți copii: monede, sticle, nasturi și mai știu eu ce alte obiecte ce mi se păreau interesante și de oarecare valoare. Dar nu s-a transformat în pasiune, în preocupare permanentă, cu un scop anume. Abia mult mai târziu s-a redeșteptat interesul de colecționar. Eram la studii în București, și am avut șansa ca în vecinătatea căminului unde locuiam să funcționeze un cerc de numismatică. Acolo am învățat, am priceput ce înseamnă o colecție acumulată după criterii științifice. Am învățat să prețuiesc valoarea obiectelor și am adunat astfel, într-o primă fază, 200 monede. Cu asta am început de fapt adevărata activitate de „colecționar".** Întradevăr, pe lângă cunoștințe, pasiune îți trebuie și un dram de noroc și mai este nevoie de fitilul care să declanșeze acțiunea. Este ceea ce s-a întâmplat și în cazul lui Puiu Valea. **„După ce m-am întors la Arad mi-a fost dat să-l întâlnesc pe Anton Triest, un mare colecționar, care a devenit un fel de mentor al meu, de la care am avut ce învăța. Pe urmă, lângă actualul meu domiciliu a locuit Constantin Cărpineanu, și el un colecționar de marcă. Și uite așa am pornit și eu la „vânătoare" de monede antice și contemporane. Ulterior m-am apucat să adun monede medievale și am rămas fidel pe monede medievale transilvănene. În '88-'89 mi-am îndreptat atenția spre insigne și medalii olimpice, adică spre obiecte ce amintesc de jocurile olimpice. Cu această din urmă colecție am devenit cunoscut și în țară dar mai ale în străinătate, fiind invitat și în SUA de Societatea Americană a Colecționarilor de Insigne Olimpice".**

Emilian Valea, la Seul, împreună cu colecția de insigne și medalii olimpice.

Ai putea crede că omul colecționar este o persoană individualistă, ursuză, închisă în sine. Dar dimpotrivă, el caută companie, caută alți semeni cu care să facă schimb de informații. De fapt, activitatea de colecționar este una colectivă pentru că, fiind în continuă căutare, fiecare are șansa lui, însă doar în cadrul schimbului se poate realiza colecția. **„Eu, împreună cu arheologul Mircea Barbu și inginerul Gheorghe Săcui, am fondat în 1976 secția Arad a Societății numismatice Române. Pe parcurs am ajuns la 70 de membri și am devenit o așa forță încât în 1986 am reușit să orgnizăm la Arad al III-lea Simpozion Național de Numismatică. Este important ca oamenii cu aceleași preocupări să se adune laolaltă"** ne- a explicat Puiu Valea nevoia de colectiv și în acest domeniu.

La Lausanne Puiu Emilian Valea (în centru) alături de președintele CIO (dreapta) Juan Antonio Samaranch

De fapt, individul care colecționează este un profesionist. El trebuie să învețe continuu, să asimileze cunoștințe destul de departe de meseria de bază. Mai are nevoie să consulte cataloage pentru a fi la curent cu valorile care se vehiculează pe piață, pentru a fi până la urmă în stare să ofere el însuși expertize. Apoi colecțiile trebuie alcătuite după anumite criterii, ca să nu mai vorbim de știința organizării expozițiilor. Da, se participă și la expoziții cu colecțiile proprii deoarece fiecare simte nevoia să iasă în public cu valorile sale, să ofere și altora bucuria întâlnirii cu istoria.

Din această perspectivă privite lucrurile, trebuie să spunem că Puiu Valea a avut și marea șansă de a călători în toată lumea cu colecția de medalii și insigne olimpice. A fost invitat de CIO la Colorado Springs în 1997, la Lake Placid în 2000 și la Seul în 2001. Despre această din urmă participare are amintirile cele mai plăcute. **„Muzeul Olimpic de la Seul a fost vizitat de președintele statului Coreea de Sud și de tot corpul diplomatic care s-au oprit și la standul meu unde scria România, și Emilian Puiu Valea. Sigur că m-am simțit foarte bine pentru aprecierile la adresa exponatelor. La fel de mulțumit a fost și ambasadorul nostru de acolo, Viorel Isticioaia. La Rio de Janeiro am fost invitat de Comitetul Olimpic Brazilian. Am fost de multe ori prezent și la Lausanne-Elveția unde se află Muzeul Internațional Olimpic. Și când te gândești că până în 1989 abia ajungeam până la Praga și Budapesta."** Meritele i-au fost recunoscute și prin acordarea a nenumărate diplome și numirea în Clubul Olimpic American și este în prezent membru în Comisia de Numismatică, Filatelie și Olimpic Memorabilia de pe lîngă CIO. A fost și membru în Comisia de Istorie și Colecții Olimpice de pe lângă COR. **„Păcat că în momentul de față nu se mai acordă importanța cuvenită acestui aspect al reprezentării olimpice"**- își exprima nemulțumirea interlocutorul nostru..

Sigur, până să ajungi la asemenea performanțe trebuie să parcurgi un drum lung, cu multe sacrificii, satisfacțiile vin de obicei la urmă, riști chiar să devii victima propriei pasiuni. Iată de ce Puiu Valea a făcut și pasul înapoi atunci când a fost cazul, dar nici nu s-a sfiit să folosească toate mijloacele atunci când își dorea cu orice preț o piesă ce îi lipsea din colecție. **„Îmi aduc aminte că odată am primit un telefon de la un colecționar care oferea o piesă de doi lei, de argint, datând din 1901. Am luat urgent un avion, seara am ajuns la București, am fost la om acasă, am luat moneda și noaptea m-am întors cu trenul la Arad pentru că a doua zi trebuia să fiu la serviciu. Esta un lucru greu de înțeles pentru unii. La fel, altădată am fost informat că cineva din Brașov oferea spre vânzare o torță olimpică din 1936, de la Olimpiada de la Berlin. Am lut și atunci urgent trenul, m-am deplasat la Brașov de unde m-am întors cu torța. Noroc că soția m-a înțeles întotdeauna".**

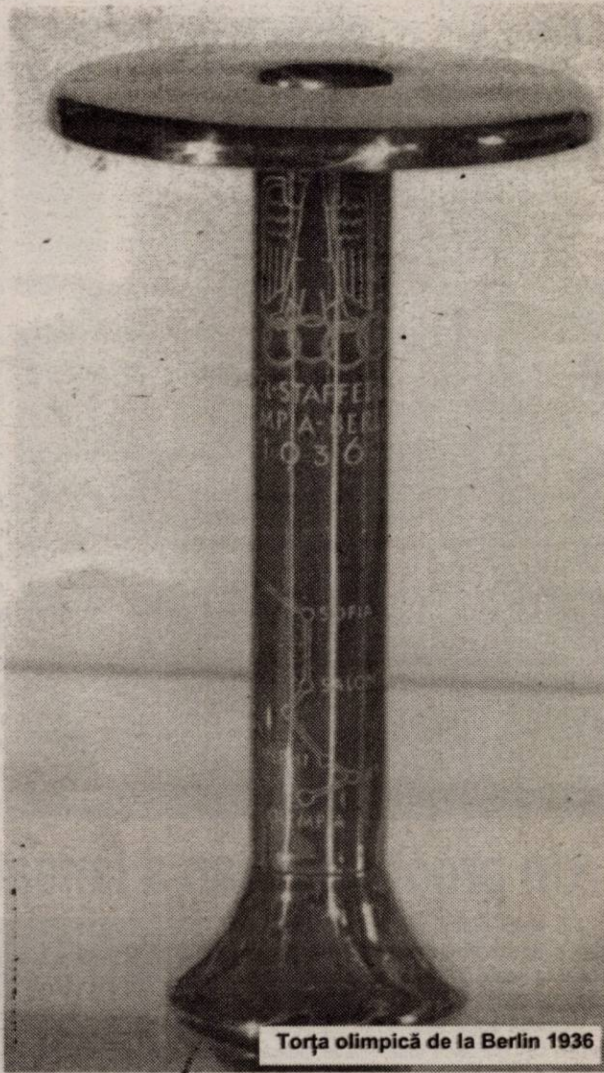
Torța olimpică de la Berlin 1936

L-am întrebat pe colecționarul nostru care sunt piesele de colecție la care ține cel mai mult. **„Am câteva medalii olimpice de la câștigători, între care medalia de argint de la un atlet participant la Olimpiada de la Paris din 1924 ; medalia de argint de la haltere, categoria 64 Kg., a unui sportiv din București și o altă medalie de argint câștigată la Moscova, în 1980, de o renumită gimnastă".**

Așa cum arătam, colecționarul iese în lume cu colecțiile sale, prezentându-le la diferite expoziții, dar Puiu Valea vrea mai mult decât atât. **„De ani de zile încerc să deschid un muzeu olimpic la Arad însă, din păcate, oficialitățile locale nu mi-au acordat nici o șansă. Am făcut tot felul de diligențe dar fără folos. Ar fi o expiziție permanentă, cu două-trei camere și o suprafață de 150 mp. Dacă nu voi reuși, voi încerca să valorific altfel munca de o viață".**

Da, într-adevăr se consumă multă muncă într-o astfel de întreprindere și mai este nevoie și de relații cu alți colecționari din lumea întreagă. Puiu Valea are legături cu 650 colecționari, este abonat la mai multe reviste și astăzi i se cere și lui expertize de specialitate. Invață pe alții așa cum la rândul lui a fost învățat. Are și o imensă satisfacție atunci când își privește colecțiile, când ține în mână obiecte care au fost martorele unor evenimete excepționale, sau care vorbesc despre vremuri de mult intrate în cartea de istorie.

Ioan Tuleu

Kate Moss – în declin

Cariera celui mai important manechin britanic, Kate Moss, pare sub semnul întrebării după pierderea celui de-al doilea contract, încheiat cu Burberry, din cauza scandalului legat de consum de droguri în care aceasta este implicată.

Compania suedeză Hennes & Mauritz (H&M) a anunțat că renunță la serviciile manechinului pentru viitoarea sa campanie publicitară, după publicarea unor fotografii care o arătau pe Kate în timp ce priza cocaină.

„Kate și Burberry au decis de comun acord să oprească orice colaborare", a declarat un purtător de cuvânt al Burberry.

Săptămâna trecută, tabloidul Daily Mirror a declanșat scandalul publicând o serie de fotografii care o arătau pe Kate aparent în timp ce priza cocaină. Potrivit tabloidului, tânăra s-ar fi drogat într-un studiou din vestul Londrei unde iubitul ei, rockerul Pete Doherty, toxicoman notoriu, înregistra noul album.

Publicația a afirmat că manechinul dispunea de o „rezervă colosală" de cocaină pe care o ținea în poșetă și că a pregătit în acea noapte pentru ea și prieteni 20 de „linii" în 40 de minute și a prizat cinci.

Kate Moss, unul dintre cele mai cunoscute modele din lume care a câștigat 1,3 milioane de lire sterline /1,9 milioane de euro/ anul trecut potrivit presei britanice, mai are contracte cu Chanel și Christian Dior.

Compania americană Rimmel a anunțat la rândul său că va reexamina colaborarea sa cu celebrul manechin englez Kate Moss, după publicarea unor fotografii în care aceasta priza cocaină.

Compania **„Rimmel este șocată și uluită de recentele afirmații ale presei referitoare la comportamentul lui Kate Moss, și vom revedea contractul său"**, a declarat un purtător de cuvânt de la Rimmel.

Până acum, grupul suedez H&M și marca britanică Burberry și-au anunțat intenția de a nu mai lucra cu Moss, 31 de ani.

Casa franceză Chanel, mai evazivă, a afirmat la rândul său că actualul contract cu Kate Moss expira la sfârșitul lunii octombrie și că nu are alte proiecte cu ea.

Răceala și-a găsit nașul!

Tusea și strănuturile ar putea deveni simple amintiri, odată culansarea unui nou spray nazal care poate preveni și combate răceala mai eficient decât oricare alt medicament.

Fiind caracterizat drept cea mai mare descoperire în domeniul remediilor pentru răceală, spray-ul **„Vicks First Defence"** este primul medicament care atacă virusul și nu se rezumă doar la reducerea efectelor acestuia asupra corpului uman, precum tusea, înfundarea nasului sau inflamarea ochilor.

Spray-ul, dezvoltat de Procter and Gamble, formează un înveliș subțire de gel în spatele piramidei nazale, unde **„capturează"** virusul, pe care îl dezarmează, ajutând corpul să-l elimine într-o perioadă extrem de scurtă.

Conform unui nou studiu

Copiii de cinci ani sunt matematicieni înnăscuți

Psihologi din cadrul Universității Harvard au descoperit că foarte mulți copii în vârstă de cinci ani sunt capabili să înțeleagă diverse abstracții numerice și concepte aritmetice, chiar dacă nu au avut parte de o educație formală și nici nu au la îndemână limbajul necesar exprimării cunoștințelor în cuvinte.

Descoperirea ar putea ajuta la elaborarea unor noi metode de învățare pentru cei mici, făcând din aritmetică o materie mai ușoară și mai plăcută pentru copiii din clasele elementare.

„Unii copii au greutăți mari în acest domeniu și cei mai mulți găsesc aritmetica simbolică dificilă și confuză. Totuși, studiile noastre au arătat că, în general, copiii au deja cunoștințe de bază în acest domeniu. Sper ca munca noastră să ajute la îmbunătățirea educației în matematică", a declarat Elizabeth S. Spelke, profesor de psihologie în cadrul facultății de arte și științe.

Din cauza unor presupuse legături cu diverse formațiuni comuniste

Marylin Monroe a fost urmărită de FBI

Celebra Marilyn Monroe a fost suspectată de către serviciile speciale din SUA de colaborare cu grupări comuniste, motiv pentru care a fost urmărită de FBI.

Noi documente puse la dispoziția mass-media relevă că Monroe este numai una dintre vedetele aflate în vizorul Biroului Federal de Inves-tigații. Potrivit Contactmusic, printre starurile urmărite se mai aflau: John Lennon, Frank Sinatra, The Beach Boys, Louis Armstrong, Albert Einstein, Lucille Ball și Liberace.

Actrița a devenit suspectă după ce și-a depus actele pentru obținerea unei vize de vizitare a Rusiei. Ea a fost urmărită, apoi, în timp ce se întâlnea cu membri unui grup comunist, în perioada unei vacanțe în Mexic, organizată de către Frank Sinatra.

La rândul său, Sinatra a ajuns pe lista suspecților după ce FBI-ului i s-a atras atenția că participase la orgii sexuale împreună cu președintele american John F. Kennedy.

Salamandra gigant de China, pe cale de dispariție

Cea mai mare salamandră din lume, salamandra gigant de China, este pe cale de dispariție, în special din cauza braconierilor.

Din anii '60 ai secolului trecut, numărul acestor salamandre (Andrias davidianus) a scăzut cu 80%. Deși sunt protejate de lege, vânarea lor în China reprezintă un fapt obișnuit, fiind ușor de prins.

Salamandrele gigant de China ating la maturitate o lungime de peste 1,5 metri și o greutate de 50 de kg.

Carnea de salamandră se vinde în China și în Japonia cu până la o sută de dolari kilogramul.

Un preot anglican a lansat „Biblia în 100 de minute"

Un preot britanic de confesiune anglicană a lansat miercuri o ediție prescurtată a Bibliei ce poate fi citită, conform acestuia, în doar 100 de minute.

Această ediție este adresată celor care doresc să cunoască întâmplările biblice dar nu dispun de suficient timp pentru a citi ediția completă, dar și credincioșilor care găsesc varianta originală a Bibliei puțin cam...lungă.

„Biblia în 100 de minute" propusă de reverendul Michael Hinton se concentrează asupra personalității lui Iisus Christos, dar cuprinde o trecere în revistă a principalelor momente biblice de la Geneză până la Apocalipsă. Rezumarea și condensarea

informațiilor din Biblie în acest format succint a durat doi ani.

Autorul a declarat pentru BBC cele mai familiare întâmplări din Biblie apar și în volumul său.

„Este o carte destinată adulților și este scrisă într-un stil care îi încurajează pe cititori să continuie să întoarcă pagină după pagină până la sfârșit", a declarat Len Budd, editorul acestei lucrări cu ocazia lansării organizate la Catedrala din Canterbury /sud-estul Angliei/.

„Această carte are toate șansele să devină un bestseller, la fel ca și Biblia", a mai adăugat el.

La o ceașcă de cafea cu... Onisim Colta

„Nu m-am gândit să fac altceva decât artă”

Pictor, grafician, scenograf, Onisim Colta este, de departe, cel mai profund artist plastic arădean, de la dispariția lui Sever Frențiu încoace. Iar faptul că trăiește, lucrează și crează în Arad este un noroc, pentru artist și oraș deopotrivă.

- Sunteți născut în asprul Maramureș. Ce v-a îndemnat să vă apucați de artă?

- S-a întâmplat că în prima săptămână a clasei I să duc la școală un desen mai migălos făcut acasă. Învățătoarea a fost surprinsă de calitatea desenului și mi-a zis: - Când mai crești să te duci la Școala de artă! Am roșit până la urechi, m-am bucurat, dar mi-a fost rușine să întreb ce-i aceea artă. Însă, în clasa a V-a eram deja înscris la un cerc de artă, la un club muncitoresc din Baia Sprie, unde am observat că ingineri și medici desenau cu mult mai slab ca mine.

- Totuși, nu v-ați mulțumit cu atât...

- Am ajuns apoi la liceul de artă din Baia Mare, unde eram cotat printre primii, ajungând în curând o reală speranță. În clasa a XI - a am făcut o „personală” de pictură și desen în spațiile de lângă direcțiune. S-a întâmplat ca expoziția să fie văzută și de marele sculptor, Vida Gheza, care m-a lăudat în fața profesorilor și uite-așa am vândut vreo 8 lucrări cadrelor didactice. Atunci am avut senzația că sunt artist și mi-am cumpărat prima uniformă pe banii mei. De atunci nu m-am mai gândit nici o clipă că voi face și altceva decât artă.

- Ați absolvit în 1976 Institutul de artă plastică „Ion Andreescu” din Cluj. Cât de mult au contribuit profesorii la formarea dvs.?

- Într-o facultate de artă nu stă profesorul atâta cu ucenicul ca într-un liceu de profil. Deci, trebuie să fii mereu cu antenele sus, să pui întrebări, să citești, să răsfoiești albume, să participi la sesiuni de comunicări și să fii atent la orice cuvânt al profesorilor, la orice sugestie, oricât de vagă și să meditezi la ea.

- Un profesor anume?

- Am avut șansa să-l am profesor pe regretatul Paul Sima, un senior al artei ardelene, prieten apropiat, deși mai tânăr, al maestrului Romul Ladea. În studenție mai mult înveți de la colegi, dacă ești atent și le „pescuiești” cu ochiul părțile cele mai izbutite din lucrări. Cele mai profitabile erau pentru mine expozițiile de final de semestru, când aveai prilejul să vezi tot ce s-a făcut mai bun în ateliere. Institutul din Cluj are și o bibliotecă de invidiat. Trebuie să crezi cu toată puterea în steaua ta. Cred că asta e cel mai important pentru un tânăr.

- Care vă sunt maeștrii?

- În timpul formării mele timpurii mă fascina măestria pictorului Nicolae Apostol care, cred și astăzi, o întrecea pe a lui Dali. El mi-a vorbit prima dată, prin 1968, de cărțile lui Eliade, de „Istoria credințelor și ideilor religioase” mai ales, pe care o citea în franceză. El mi-a inoculat gustul pentru rigoarea desenului și pentru metaforă, pentru intenția transmimetică și bogăția formidabilă a spiritualității românești. El a fost cel care a inițiat, chiar atunci, înființarea Muzeului Etnografic și a Muzeului Satului din Baia Mare.

Maestrul Paul Sima m-a făcut apoi să simt farmecul orchestrării pensulației în pictura tradițională românească, căldura cromaticii ei. Cu timpul ochii mei s-au îndreptat mai apăsat spre Rembrandt, El Greco, apoi spre primitivii italieni, spre desenele dintr-o linie ale lui Picasso si apoi spre Vermeer. În tinerețe am încercat să asimilez mai multe modele, pentru că numai așa dai de tine. Pentru ca rabinul Eisik din Cracovia să descopere comoara din propria ogradă, a trebuit să meargă mai întâi până la Praga, adică să se distanțeze de sine.

- Conceptul care l-a făcut celebru pe Eliade - anume acela al „Sacrului cere se ascunde în profan” - cred că acoperă cel mai complet semnificația picturii dvs. Ați fost mereu un om credincios, sau ați trăit experiența numinoasă a unei „întâlniri pe drumul Damascului”?

- Fiecare dintre noi poate avea șansa unei „întâlniri pe drumul Damascului”. Eu am avut-o și a fost extraordinar. problema este că-ți poate ieși în cale și ș-o ratezi, pentru că nu i-ai priceput tâlcul. Eu l-am priceput și de-atunci am învățat multe.

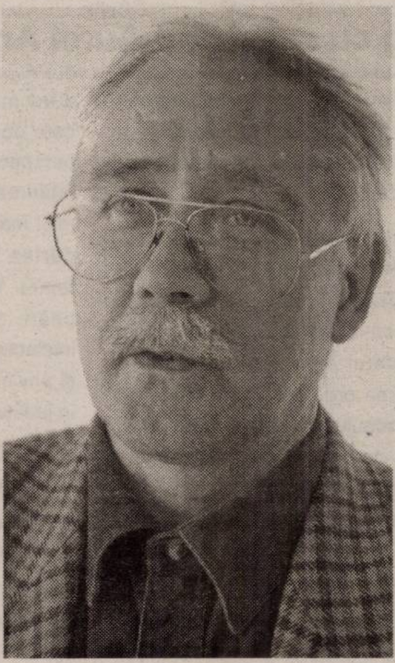

- În opera dvs. nu sunt detectabile „semnele” diavolești ale totalitarismului. Cum ați reușit să vă sustrageți „comenzilor sociale ale iepocii”?

- Nu mă pot lăuda că am putut să mă sustrag în procent de 100% dar soluția cea mai bună era să vii pe simezele galeriei cu maximă calitate. Aceasta a fost de altfel și tehnica lui Sever Frențiu. Dacă nu ar fi fost atât de abil, dacă nu ar fi venit cu acele proiecte superbe de vitraliu pentru Palatul Administrativ pe tema anotimpurilor, ar fi trebuit să execute tot atâtea vitralii cu vagoane, strunguri și probabil, mobilă, după cum i s-a recomandat inițial. Dar frumusețea adevărată îl poate cuceri și pe cel mai bolovănos personaj. Acesta a fost și principiul meu și dacă am venit cu chipul lui Cristos într-un tablou din 1986, ca „citat” vizual din Rubliov, n-am făcut-o cu ostentație, ci l-am integrat într-o lucrare pe care am numit-o „Poarta părăsită”. Nu i-am zis „calea părăsită” dar cine a avut ochi să vadă, a văzut și a înțeles. Și n-au fost puțini! Atunci cultura era un refugiu ca și credința.

- După decembrie 89 s-a schimbat ceva în felul dvs. de exprimare artistică?

- Da, au apărut elemente noi. Niște tentative mai vechi, de prin 1980, rămase în stare embrionară, au răbufnit cu câțiva ani în urmă. Este vorba de a coborî din bidimensionalitatea desenului sau picturii în spațiul ambiant. Au început să reapară lucrările obiectuale și chiar cele de sculptură. Dar sculptură nu în sensul eliminării dintr-un volum brut, prin cioplire, ci prin adăugare sau combinare de elemente gata găsite. Experiența dadaistă, care refuză ideea de obiect estetic, mi-a servit ca sugestie pentru a realiza alcătuiri obiectuale care prin relaționări insolite de elemente disparate dobândeau sensuri noi, ambiguități incitante pentru privitor, provocatoare pentru imaginație. Această categorie de lucrări conține o doză de umor și de plăcere a jocului, de ludic. Eu sunt geamăn și sunt locuit de două ființe, care-și cere fiecare dreptul la exprimare. Una are apetență spre ideea de absolut, cealaltă spre joc și combinație. Piața de vechituri era înainte o mină de aur pentru mine. Găseam fragmente de lucruri care-și pierduseră orice funcționalitate. Nici măcar cel ce le vindea nu știa la ce au folosit. Ei, acelea erau cele mai incitante.

- Ați lucrat ca și scenograf la o mulțime de spectacole, de la „Menajeria de sticlă” la „Castelul”. Care v-a bucurat cel mai mult?

- Ați atins coarda... Printre cele care m-au bucurat sub aspectul scenografic au fost și acestea două. Mai ales că, deși atât de distanțate în timp, și ca tematică au ceva comun: golul ca mijloc de expresie, puterea de semnificare a vidului. Dar au fost și altele. Teatrul e fascinant, mai ales când ai materiale suficiente.

- Ce înseamnă pentru dvs. Filiala Arad a Uniunii Artiștilor Plastici?

- Este o organizație profesională cu personalitate juridică și de utilitate publică. Dacă însă privim artistic lucrurile este expresia unui nebănuit potențial creativ. Printre artiștii arădeni sunt nume care au lăsat semne de marcă în diverse puncte pe harta lumii, nume găzduite în enciclopedii și dicționare de artă. Artiștii plastici arădeni ar fi dispuși cred, fiecare să facă donații de lucrări pentru înființarea în municipiu a unui Muzeu de Artă Contemporană de care se tot vorbește de câțiva ani.

- Tineri artiști arădeni pe care mizați?

- N-am să dau nume dar sunt cel puțin 20 care pot foarte mult. Important este să creadă cu tărie în steaua lor și să nu aștepte mare lucru de la lume. Tu trebuie să arăți prin calitate că exiști. Să - ți faci din munca de atelier un viciu, adică să faci dependență de muncă. Atunci arta va deveni cu adevărat un mod de viață. Altfel e doar o poveste frumoasă.

- Vă mulțumesc!

Vasile Sărăndan

Foto: M. Szegő

Deschiderea stagiunii teatrale

Teatrul „Ioan Slavici” Arad anunță deschiderea stagiunii teatrale 2005-2006 cu premiera spectacolului „Tillsonburg” de Malachy McKenna, regizat de Jimmy Fay. Spectacolul va fi susținut duminică, 25 septembrie 2005, ora 20, la sala Studio a T. I. S. Arad. Distribuția: Ovidiu Ghiniță, Sorin Calotă, Andrei Elek, Alex Mărgineanu, Călin Stanciu.

Biletele se pot procura de la agenția teatrului, deschisă zilnic între orele 10-12 și 18-19,30.

În Podgorie, la cules de vie

Consiliul Județean Arad, Consiliul Local Șiria, Centrul Cultural Județean Arad, Căminul Cultural Șiria, vă invită duminică, 25 septembrie a. c., cu drag la sărbătoarea șiriană „La cules de vie în Podgorie“.

În program:

Ora 11 - Slujba religioasă la Biserica Ortodoxă Șiria; Ora 13 - Prezentarea expoziției pictorului șirian Dorin Lihor (Muzeul Ioan Slavici); ora 14 - Expoziția de vinuri și struguri organizată în Parcul Central Șiria; Invitați de onoare: Ansamblul „Junii Făgărașului” Făgăraș; Ansamblul „Soko” din Socol - Caraș Severin. Soliști vocali: Flavia Kese, Liliana Păiușan, Elisabeta Rudei, Dorel Bănci, Aurel Budugan, Daniela Han, Ștefan Muntenaș și Puiu Codreanu.

Ora 15 - Parada portului popular

Ora 15,30 - 20,30 Spectacol folcloric cu grupul Folcloric „Podgorenii” Șiria, Ansamblul Folcloric „Șiriana” Șiria, Ansamblul Folcloric „Busuiocul” Sântana, Ansamblul Folcloric „Doina Mureșului” Arad, Ansamblul Folcloric „Zărandul” Arad, Formația „Lică Sămădăul” Arad.

Ora 22 - Seara distractivă la Disco „Class” cu solistul vocal Ovidiu Nechiță

Prezentatea programului: Gina Tetulea

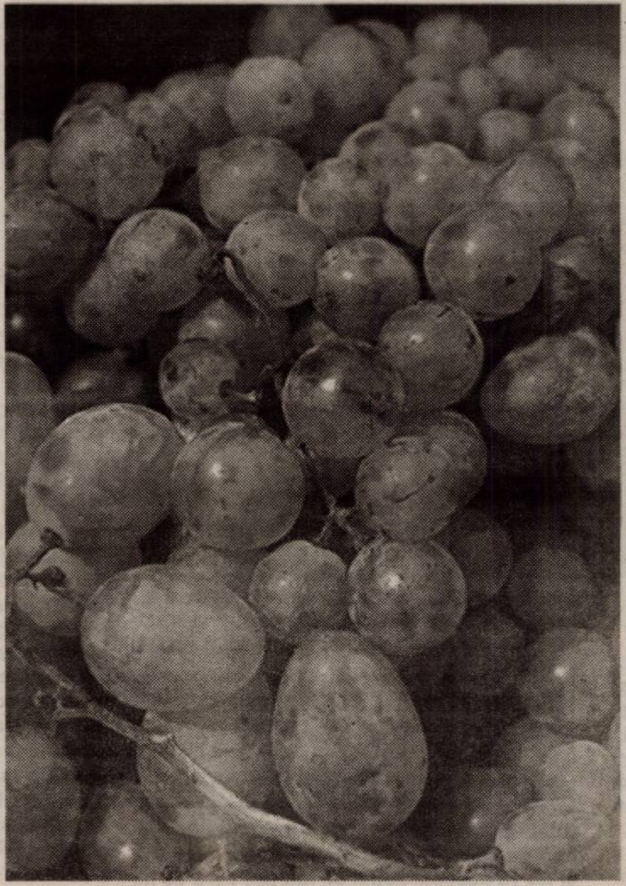

Perle umoristice

Dumitru Vasi-Șoimoșanu, născut pe meleagurile arădene, mai exact Șoimoș (și stabilit la Brașov) cunoscut cititorilor cu cartea ***„Eterna și fascinanta anecdotă”***, este și un pasionat pescuitor de perle umoristice. Vă prezentăm în mai multe episoade - dintr-un volum în curs de apariție - scurte mostre din „colecția” sa.

De prin teze și extemporale

✔ Cum trecu Oltul, Tudor Vladimirescu trimise vorbă boierilor de la București: „Băieților boieri, până ajung acolo eu să dați înapoi poporului tot ce ați furat, că altfel, vai de pielea voastră”.

✔ Cuza a fost un mare domnitor, pentru că într-o zi a zis „Hai, domnule, să facem UNIREA și a făcut-o.

✔ Cuza cunoștea și meșteșugul olăritului. El a făcut câte o oală de un kilogram și le-a dat tuturor negustorilor, ca să nu mai înșele lumea.

✔ Cuza Vodă purta cizme cu pinteni ca să se deosebească de boieri.

✔ Dacă Baiazid văzu că a pierdut bătălia de la Rouine, o lună la goană spre Dunăre.

✔ Dacă nu era Mihai Viteazul, turcii ar fi ajuns la Viena și i-ar fi îmbrăcat pe austrieci în salvări, cât ai zice pește.

✔ Decebal a văzut că nu are scăpare, el a scos securea și și-a tăiat capul și mâna dreaptă, iar romanii care îl urmăreau îndeaproape i-au luat capul și mâna și le-au dus lui Traian, spunându-i că el singur s-a sinucis.

✔ Decebal era viteaz și șmecher, pentru că atunci când veneau romanii după el, se urca pe munte și îi aștepta să obosească urcând după el, și apoi îi lua la bătaie.

✔ Decebal îi întreabă pe romani ce caută ei pe aici în loc să stea dincolo de Dunăre unde este mai cald.

✔ Decebal îl poreclise pe Dumnezeu „Zamolxe” ca să nu știe romanii de el.

✔ Decebal le spuse dacilor că dacă nu-i bat pe romani, le sparge butoaiele de vin. Și bineînțeles că dacii câștigară lupta cu romanii.

✔ Decebal, regele dacilor, i-a învins pe turci în bătălia de la Tapae în Banat, în anul 101 E.n.

✔ De câte ori Mihai Viteazul vrea câte o țară românească, zicea tare ca să-l audă toată lumea: „Așa am avut eu poftă”.

✔ Deși se pare că nu s-au cunoscut niciodată, Ștefan cel Mare seamănă mult la vitejie cu Mihai Viteazul, singura deosebire fiind că Mihai folosea în luptă o bardă precum a și fost surprins în tabloul „Lupta de la Călugăreni”, iar conaționalul său moldovean era dotat cu o sabie celebră, supranumită de Papa de la Roma, „Sabia lui Cristos”.

✔ Din Berlin, Napoleon dă blocada intercontinentală împotriva Angliei.

✔ După ce terminară o ședință cu boierii, Ștefan cel Mare iese să se plimbe pe lângă palat.

Dumitru Vasi-Șoimoșan

„Dorim o adevărată democrație și un adevărat spirit patriotic"

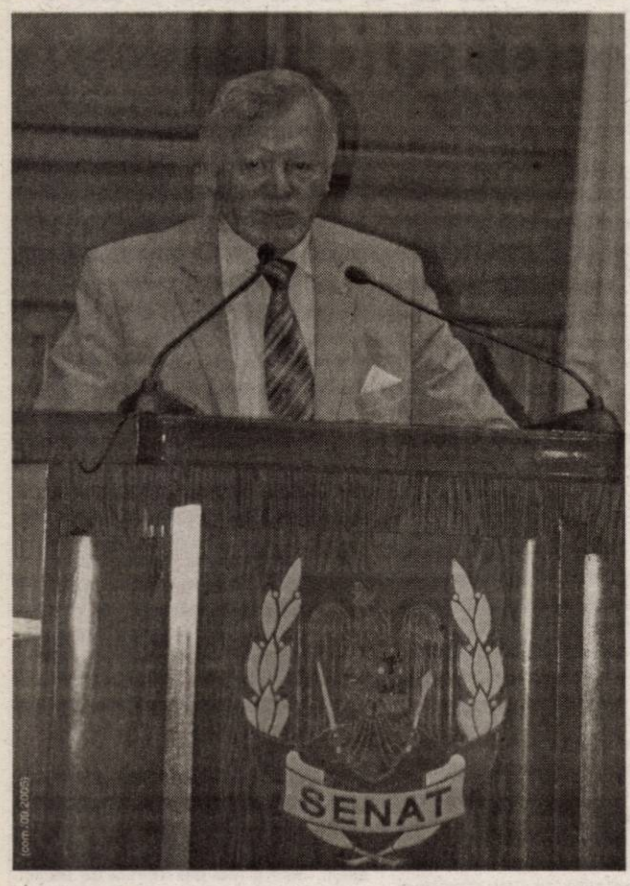

(com./09.2005)

Dialog cu senatorul Aurel Ardelean, candidat la președinția PRM Arad

- Conduceți organizația județeană PRM Arad de câteva luni. Cum ați găsit filiala când ați preluat conducerea?

- Am preluat conducerea organizației județene la rugămintea președintelui Corneliu Vadim Tudor. Nu puteam să refuz ceea ce mi s-a cerut într-un moment în care județul Arad era amenințat cu dezagregarea organizației județene prin plecarea grupului Feieș - Ciontu. Mi-am dat seama de importanța momentului și împreună cu colaboratorii mei, prin noul Birou Județean pe care l-am constituit, am reușit ca până în ziua Conferinței Județene sa restructurăm și să reorganizăm întreaga structură a PRM în municipiul și județul Arad. Astăzi pot să afirm faptul că am refacut absolut și integral toate structurile organizatorice și că cei care au plecat din rândurile noastre nu sunt mai mulți decât degetele de la cele două mâini. Sigur, ne așteaptă în perspectivă continuarea acestui proces, întărirea organizațiilor PRM, o activitate mult mai susținută pe care o solicităm din partea tineretului și organizațiilor de femei. Vom atrage în continuare mulți tineri, cadre didactice, universitare și intelectuali în rândul organizațiilor noastre și privim cu multă încredere viitorul PRM în județul Arad.

- Ce va determinat să candidați pentru președinția PRM Arad?

- Concepțiile promovate de Partidul România Mare, dreptate, patriotism și păstrarea doctrinei naționale, care coincid cu cele ale patronului spiritual al Universității de Vest, marele ideolog al Unirii, Vasile Goldiș. Luptăm pe un front extrem de accentuat la ora actuală, un front de renaștere al patriotismului, un front în care dorim să redăm României demnitatea de a fi o țară care va intra în structurile Comunității Europene, dar nu oricum, ci cu fruntea sus și cu multă demnitate.

- Care sunt prioritățile pe care le aveți în sesisunea parlamentară care tocmai a început?

- Voi continua inițiativele legislative de mare valoare care vor fi extinse în multe domenii de activitate. Doresc să fiu mereu alături de colegii mei, din grupul parlamentar, alături de Biroul Permanent și de președintele nostru Corneliu Vadim Tudor pentru a sprijini ceea ce noi dorim să realizăm: o adevărată democrație și un adevărat spirit patriotic în România, pentru a înlătura corupția și promova principiile economice care să asigure tuturor românilor un trai decent și o viață demnă.

Aurel Ardelean, un senator al arădenilor și pentru arădeni

Prof. univ. dr. senator Aurel Ardelean, președinte interimar al PRM Arad, a fost ales senator în Parlamentul României, în urma alegerilor parlamentare din 2004, cu aproape 40 de mii de voturi ale arădenilor.

Senatorul Aurel Ardelean este membru în Comisia pentru învățământ, știință și tineret și face parte din grupurile de prietenie cu Malayezia, Republica Slovenia, Republica Lituania și Republica Arabă Siriană. A fost în mai multe delegații de lucru printre care o amintim pe cea de la Berlin, unde împreună cu președintele Corneliu Vadim Tudor a participat la întrunirea Senatelor Europene. De asemenea, a participat la sesiunile francofoniei, unde s-a întâlnit cu înalte personalități politice din Uniunea Europeană.

Până în prezent, senatorul Aurel Ardelean a avut o activitate parlamentară bogată în Senatul României, reușind să aibă nu mai puțin de:

- **46 de inițiative legislative (proiecte de legi)**
- **18 luări de cuvânt în plenul Senatului**
- **cinci declarații politice**

Cine este senatorul Aurel Ardelean?

Aurel Ardelean este profesor universitar doctor, biolog, cercetător, rector al Universității de Vest „Vasile Goldiș", academician - membru titular al Academiei de Științe Medicale. S-a născut în Chișineu Criș, județul Arad și cu toate că a ajuns o personalitate a rămas modest și omenos. A muncit mult ca să ajungă în vârf. A clădit o universitate, care are un patron spiritual pe măsură: Vasile Goldiș, ideologul Marii Uniri de la 1918. Are o familie frumoasă care-l susține: o soție, Dorina, cadru universitar, cu care este împreună de 38 de ani și o fiică, Coralia care este medic.

Deși este ortodox, Aurel Ardelean este adeptul și promotorul ecumenismului. De altfel, printre rudele domniei sale sunt și catolici și neoprotestanți. Aurel Ardelean crede că prin religie se aduc toate la un numitor comun: **„arta, morala, filosofia și sportul, în vederea progresului".**

Aurel Ardelean și Partidul România Mare

Senatorul Aurel Ardelean s-a înscris anul trecut în Partidul România Mare pentru că iubește poporul român, iar PRM este singurul partid, care promovează interesele social-economice ale celor mai largi categorii de cetățeni. Senatorul Aurel Ardelean ne-a declarat că PRM și-a situat, în prim plan, încă de la începuturile înființării sale, doctrina națională, ca doctrină proprie. Cu alte cuvinte, **„prezența primordială a interesului național în toate obiectivele, atitudinile și acțiunile partidului"** în care să promoveze existența multimilenară a românilor, cu rădăcinile sale adânc implementate în ideile de libertate, dreptate și neatârnare. Toate acestea derivate din dragoste pentru **„glia străbună și tradițiile strămoșești".**

(com./09.2005)

Integrarea României în UE

Aurel Ardelean este alături de liderul PRM, Corneliu Vadim Tudor, cu care a avut mai multe întâlniri și deplasări în străinătate pentru a discuta și analiza cu liderii parlamentelor europene integrarea României în Uniunea Europeană. Conform celor declarate de Aurel Ardelean, PRM a fost și este pentru integrarea deplină a României în structurile euro-atlantice și europene, inclusiv în UE, dar susține ca demersurile de realizare să țină cont și de particularitățile naționale. **„Un singur exemplu: este deja cunoscut că UE a optat pentru realizarea unor euro-regiuni și regiuni naționale, pentru a putea oferi, mai bine, fonduri comunitare. Inerent, se pune problema și pentru România, a trecerii de la împărțirea administrativă județeană, la regiuni mai vaste, care să poată avea fonduri comunitare, respectiv de la 40 de județe la circa 20 regiuni. Pentru profilul teritorial al județului nostru s-au avansat până în prezent două ipoteze majore: fie ca aceasta să treacă, integral, sub tutela și structura Timișului, fie ca acest județ să fie reâmpărțit între județele Timiș și Bihor. La aceste două alternative, vin cu o a treia variantă, deosebit de favorabilă comunității arădene, respectiv constituirea unei regiuni a României pe structura actualelor județe Arad și Hunedoara, cu sediul central la Arad, având în vedere că județul Arad a fost văduvit, pe nedrept, de ceea ce merita pe drept"**, a precizat senatorul Ardelean.

Învățământul și sănătatea

Liderul PRM Arad a subliniat că toate partidele aflate la guvernare au recunoscut prioritatea **„învățământului și sănătății, în politicile lor, dar au sfârșit prin alocații bugetare, în totală neconcordanță cu limitele minimale, impuse chiar de lege. Ori, PRM nu a acceptat și nu va accepta astfel de lucruri, ceea ce ne și propunem să susținem. De aceea, PRM optează pentru a ajunge în 2007, la un PIB pentru învățămnt de 6%, iar la sănătate de 3%".**

Marii rechini, la pușcărie

Așa după cum bine se știe, Corneliu Vadim Tudor este înainte de toate, creștin, un om cu frică de Dumnezeu care vrea să-i ajute pe cei săraci și umiliți. În ceea cei privește pe evazioniști atât Corneliu Vadim Tudor, cât și Aurel Ardelean sunt de neînduplecat: **„trebuie trecut imediat la eradicarea mafiei".** Așa cum a spus în campania electorală pentru președinția României, de anul trecut, Corneliu Vadim Tudor ar lichida în 48 de ore mafia. **„Voi băga la pușcărie, în baza legii, pe marii rechini care au devalizat țara. În 48 de ore voi sechestra averile obținute prin fraudă și le voi acorda ca ajutoare pentru cei nevoiași. Voi anula toate privatizările frauduloase ce au dus pagube considerabile statului român. Vor intra în pușcării toți infractorii care au devalizat băncile și economia".** Din păcate, Corneliu Vadim Tudor nu a ajuns președintele României din cauza fraudei electorale făcută de contracandidații săi, dar alegerile bat din nou la ușă. Așa cum au spus Corneliu Vadim Tudor și Aurel Ardelean, PRM este pregătit la orice oră pentru a prelua puterea, iar alegerile anticipate nu sunt o problemă pentru partid, deoarece românii s-au săturat de promisiunile și minciunile actualei și fostei guvernări.

Pământurile românești

Senatorul Aurel Ardelean ne-a declarat că PRM s-a pronunțat să acționeze pentru dezvoltarea economiei naționale, ca o condiție necesară asigurării unui trai decent tuturor cetățenilor țării și concomitent, pentru a combate pe toate căile acțiunile persoanelor, organizațiilor și partidelor care atentează la independența, unitatea și suveranitatea României. **„Despre ce independență și suveranitate se va putea vorbi dacă va continua ideea acaparării masive a pământurilor românești de către străini, cum, de altfel, s-a și întâmplat în județul Arad. Nu întâmplător sunt licitații mediatizate ca anumiți cetățeni din țările vecine să vină și să cumpere terenurile din România. Cu ce să rămână românul? Slugă la străini? Să nu uităm: valorile imobiliare (n.n. pământul strămoșesc) au fost și rămân principala bogăție materială a unei națiuni. Dacă și pe acestea le pierdem iresponsabil, vom rămâne slugi în propria țară"**, a precizat sentorul PRM de Arad, Aurel Ardelean.

A consemnat,
Dorin Sabău

Fotbal - Divizia C

ACU - CS Ineu 2-0 (2-0)

Meciul de ieri nu a semănat deloc cu ceea ce se întâmpla în urmă cu doi, trei, sau patru ani, când partidele erau „pe viață și pe moarte” între ACU și Ineu. Acum, jocul a fost unul liniștit, stricat pe alocuri de arbitrii, care au ținut neapărat să ajute gazdele, în special în partea secundă, când trupa lui Petre Bunaciu a dominat și a pus în pericol rezultatul de pe teren.

În primele 30 de minute s-a scris istoria meciului, exact jumătatea de oră în care oaspeții nu au existat pe teren, evoluția lor fiind una dezamăgitoare, ineuanii fiind de nerecunoscut. În min. 17 s-a deschis scorul: Aslău a executat spre poartă o lovitură liberă din lateral, Maghici a trecut prin fața mingii, portarul Huțu s-a lăsat păcălit de fenta fundașului de la ACU și mingea a poposit în plasă: 1-0. Trei minute mai târziu, la o fază asemănătoare, Aslău a centrat tot din lateral, mingea a fost deviată pe capul lui G. Rus, iar acesta a îndeplinit o simplă formalitate din careul mic: 2-0. De-abia după minutul 30 CS Ineu a ieșit la joc, singura ocazie aparținând lui Talpaș, care a șutat, totuși, slab sub bară, prilejuind lui Mutu să se remarce.

După odihnă, vizitatorii au abordat jocul cu mult mai mult curaj, iar după o oră de joc au pus stăpânire pe mijlocul terenului, dominând de multe ori copios. Din păcate pentru ei, imprecizia din fața porții, lejeritatea cu care au tratat câteva ocazii și arbitrii Kegyeș și Glazer (s-a anulat eronat un gol înscris de Hada, pe motiv de ofsaid, inexistent însă și în plus s-a fluierat într-o manieră pro ACU) au făcut ca ineuanii să trăiască gustul amar al înfrângerii, iar amfitrionii să reușească să câștige un meci pa care l-a avut în mână o jumătate de oră, suficient - iată - pentru a obține toate punctele puse în joc.

ACU: Mutu - Bâgu, Maghici, Lung, Hettman, Selegean, Rus (Boicu), Onu (Pavel), Iancu, Haș (Pantea). **Ineu:** Huțu (Popa) - Sabău, Bunaciu, R. Jurcă - Leucuța, Abrudean, Stein, Hada, Georgescu (Laza) - Negrita - Talpaș (Ponta). **Au arbitrat cu greșeli:** Ervin Kegyes (Satu Mare) - la centru, Janos Glazer (Poiana Codrului), Marius Nicoară (B. Herculane) - asistenți.

Leo Sfâra

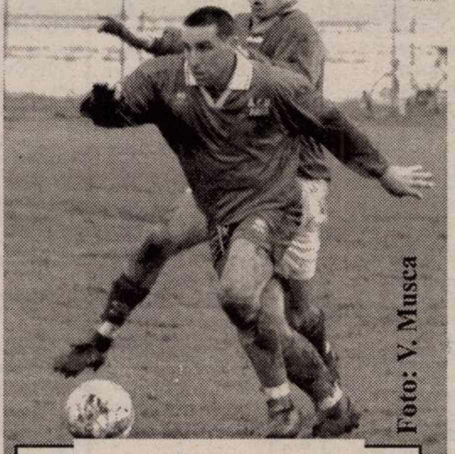

Mircea Aslău (în prim plan) a mai condus o dată ACU spre victorie, rolul său fiind deosebit de important la meciul cu CS Ineu.

Victoria Nădlac-Gloria Arad 1-1 (1-1)

Peste trei sute de spectatori au asistat la un derby arădean care a animat primul eșalon județean în urmă cu un sezon, constituindu-se într-o reeditare a „unui război” fără învingători.

Oaspeții au deschis scorul în min. 9, când Stupar a transformat un penalty acordat în urma unei obstrucții a lui Sighete asupra lui Melnic: 0-1. Trupa lui Dan Cuedan a reușit egalarea în min. 41 prin Kukucska, acesta finalizând cu un șut de la marginea careului mare în colțul scurt, în urma unei faze colective de toată frumusețea: 1-1.

Nedreptatea partidei s-a produs în min. 45, când penibilul asistent Răducu Udvoiu a anulat un gol perfect valabil marcat de Iaroș, care a reluat în plasă balonul șutat de Vlădău, revenit din transversală după o centrare a lui Măcean. Offside-ul invocat de asistent a produs tensiune maximă în finalul reprizei, Kukucska fiind la un pas de a-l „corecta” pe Ionele.

Mitanul secund a fost dominat de gazde, dar lipsa unui atacant veritabil a făcut ca numeroasele ocazii de gol ratate să nu se transforme în goluri. În min. 76 „vameșii” au ratat un penalty prin Kukucska, „scărița” acestuia ducându-se peste poartă, spre disperarea antrenorului Dan Cuedan, care după meci a făcut aluzii repetate la lipsa de mentalitate a fotbalistului român în fazele-cheie ale unei partide de fotbal. Oaspeții puteau pleca cu toate cele trei puncte dacă Trifoi nu scotea de lângă bară torpila lui Mihali din min. 85.

Nădlac: Trifoi-Românu, Pavel, Sighete-Iancu (min. 77, Peii), Iaroș, Puiu (min. 81 Cotuna), Măcean-Bozian-Kukucska (min. 86 Babău), Vlădău.

Gloria: Bălgrădean-Căprar, Panin, Stupar, Ionele, Vulpe-Militaru (min. 79 Vlad), Brândușe, Melnic (min. 67 Burlan), Ali Tolmbaye (min. 50 Ardelean)-Mihali.

Au arbitrat cu greșeli: Vasile Vâlceanu la centru, asistat de Svetozar Ianculovici și Răducu Udroiu - toți din Turnu-Severin. **Observator FRF:** Teodor Biriș (Hunedoara)

Sorin Cazan

Rezultatele etapei a IV-a

ACU Arad - CS Ineu 2-0, Victoria Nădlac - Gloria Arad 1-1, UAV Romtelecom - CS Deva 2-0, Bihorul Beiuș - Calor Timișoara 0-0, Auxerre Lugoj - Minerul Moldova Nouă 1-0, Muncitorul Reșița - Felix Lotus 1-2, UM Timișoara - TIM Giroc 2-2.

Etapa viitoare (vineri, 30 septembrie 2005): Gloria Arad - UAV Romtelecom, CS Ineu - Victoria Nădlac, TIM Giroc - ACU Arad, Felix Lotus - Calor Timișoara, Minerul Moldova Nouă - Muncitorul Reșița, CS Deva - Auxerre Lugoj, UM Timișoara - Bihorul Beiuș.

Clasamentul

1. Giroc	4	3	1	0	13-3	10	(+4)
2. L. Felix	4	3	1	0	9-2	10	(+4)
3. Lugoj	4	3	1	0	4-1	10	(+4)
4. UMT	4	2	2	0	7-5	8	(+2)
5. Calor	4	2	1	1	9-3	7	(+1)
6. Nădlac	4	2	1	1	5-7	7	(+1)
7. Telecom	4	2	0	2	5-6	6	(0)
8. CS Ineu	4	1	0	3	3-8	3	(-3)
9. Gloria	4	0	2	2	4-6	2	(-4)
10. Deva	4	0	2	2	2-5	2	(-4)
11. Beiuș	4	0	2	2	0-7	2	(-4)
12. Reșița	4	0	1	3	2-7	1	(-5)
13.M. Nouă	4	0	0	4	2-8	0	(-6)
14. ACU*	4	2	2	0	6-3	0	(-3)

* Echipă penalizată cu 8 puncte.

Romtelecom Arad-CS Deva 2-0 (1-0)

● Partida din Micălaca a început cu 20 de minute întârziere, deoarece oaspeții nu au putut prezenta arbitrilor buletinele juniorilor din echipă, conform regulamentului. După parlamentări penibile, titularii-juniori deveni Ardelean și Bejan rămân pe margine, în locul lor intrând Coroba, care între timp și-a găsit buletinul. ● Și așa, cu un om în minus de la început, oaspeții au ținut mingea departe de propria poartă în primele 30 de minute. ● În min. 34, Heteș finalizează o pasă bună primită de la A. Mihai și 1-0, la primul șut expediat pe spațiul porții. ● Repriza secundă s-a desfășurat în aceeași notă de sterilitate și plictiseală. Noroc cu tentativa de călcâi „a la Madjer”, semnată Bokor (min. 66) și golul din ultimul minut realizat de Lengyel, care a fructificat o centrare a neobositului căpitan „telefonist” Oprescu și 2-0, rezultat final. ● În prealabil, Ponta (min. 86) - pentru lovirea adversarului fără minge și brancardierul Pârvu (min.88) - pentru trageri de timp, au fost eliminați de conducătorul jocului. ● Cel mai bucuros „telefonist” a fost vicepreședintele clubului, Aurel Bora, aflat la primul meci alături de echipă în acest sezon. Chiar și de la Viena (plecat pe linie de serviciu), președintele Gh. Marinca a salutat victoria lui Oprescu et company. ● Un succes umbrit de gestul antrenorului Radu George, care a refuzat întâlnirea cu presa. Supărat - pe toți și toate - R. G. a dat bir cu fugiții, nu înainte de a arunca acuze gratuite înspre Marius Grad și Claudiu Riviș, care, chipurile, îi „vânează” scaunul de „principal” la Romtelecom Arad. ● Concluzia partidei a fost trasă, cu fair-play de antrenorul oaspeților, Mircea Marian: **„Este o notă proastă pentru conducerea clubului, să nu cunoască regulamentul în etapa a IV-a, iar noi să pornim cu handicapul unui om în joc.”**

Formații

Romtelecom: Marinca-Boicu (min. 11-Heteș), Gligor, Szellelky, Asinipean, Savin, Ponta, Rafila (min. 52 - Bokor), Oprescu, N. Mitu, A. Mihai (min. 73 - Lengyel). **C. S. Deva:** Căprărescu-Crașoveanu, Călugărița, Popa (min. 80 - Gabor), Zudor, Chinezoi, Iorza (min. 65 - Velea), Buta (min. 71 - Dosan), Ignat, Coroba.

A arbitrat bine: Istvan Kocsis - centru; Constantin Por (ambii Satu Mare) și Ciprian Trancă (Timișoara) - asistenți. **Obs. FRF:** Milică Păunescu (Reșița).

Daniel Scridon

Albe și negre

După noi, potopul...

Câtă vreme investițiile în sectorul juvenil sunt minime, nesemnificative, sportul românesc nu poate progresa. Nu trebuie să fi mare specialist pentru a trage această concluzie. E suficient să privești ce se întâmplă în mai toate disciplinele sportive - îndeosebi în sporturile de echipă - pentru a te cutremura: ***nu vine nimic din urmă.***

În goana după rezultate, mai toți conducătorii de cluburi „trăiesc clipa” și se bazează pe principiul, deloc sănătos: ***după noi, potopul.*** *Excepțiile nu fac decât să întărească regula. O astfel de excepție este și Ioan Faur - președintele Baschet Club ICIM Arad. Obiectivă și demnă de luat ca model a fost replica acestuia, la întrebarea adresată cu ocazia ultimei conferințe de presă:* ***De ce nu sunt aduse jucătoare din străinătate la ICIM?*** *Dar, iată ce a spus I. Faur: „Mi se pare anormal. Uitați-vă, ani de zile echipele românești nu au obținut rezultate pe plan extern și nici nu vor avea performanțe prea curând. Și-atunci, de ce să nu investim în jucătoare tinere, autohtone și să dăm o grămadă de bani unor jucătoare expirate, aflate la apus de carieră, doar pentru că sunt străine? Dacă nu punem un accent puternic pe noul val, pe sportul școlar, cu predilecție, nu vom avea nici un viitor”. Și are mare dreptate. Cum să obțină rezultate pe plan extern echipele românești de baschet, rămânând în sfera acestui sport, când președinții de cluburi apelează la jucători străini de aproape 40 ani? Care te „tapează” de bani și-apoi te lasă, puțin păsându-le de obiectivul tău.*

Iar acest „du-te-vino” al „stranierilor”, ce nu-și găsesc angajament în țara de baștină nu va înceta, câtă vreme diriguitorii echipelor românești nu vor gândi constructiv, precum Ioan Faur, și nu vor părea interesați de ce va fi mâine. „Miserupismul” lor seamănă izbitor cu zicala: ***„După noi, potopul...”***

Daniel Scridon

Fotbal - Divizia A

Primul eșalon fotbalistic al țării a ajuns înaintea rundei cu numărul 7, care programează meciurile:

Sâmbătă

ora 17: FC Argeș - FC Vaslui (netelevizat); FCM Bacău - Farul Constanța (în direct pe TVR 2); Oțelul Galați - CFR Cluj (Telesport); Pandurii Tg. Jiu - Gloria Bistrița (netelevizat). De la **ora 20:** Poli Timișoara - Spor-tul Studențesc (Național TV)

Duminică

ora 16: Poli Iași - Steaua (Telesport); **ora17:** FC Național - Jiul Petroșani (Național TV); **ora 20,15:** Dinamo - Rapid (TVR 1).

D. S.

Baschet feminin

Start în Cupa ICIM

Ieri, la Sala Sporturilor, s-au disputat primele două reuniuni ale Cupei ICIM, la baschet feminin. Iată rezultatele consemnate:

Reuniunea I

Rapid - CET Govora 71 - 68

B.C. ICIM Arad - Magic Sibiu 81 - 39

Într-un joc în care antrenorul Dan Moraru a mers mai mult pe mâna rezervelor și a jucătoarelor foarte tinere, pentru arădence au înscris: Moroșan 10, Meszaroș 10, Bucică 9, Nagy 8, Perdei 7, Rus 7, Drăgoescu 6, Tarța 5, Părău 4, Drăguș 4, Șipoș 4, Chirilă 4, Ionescu 3.

Reuniunea II

CET Govora - Magic Sibiu 63 - 34

BC ICIM Arad - Rapid 94 - 64

Marcatoarele formației noastre au fost: Șipoș 16; Părău 15; Nagy 14; Drăguș 14; Moroșan 10; Drăgoescu 6; Bucică 6; Perdei 5; Chirilă 4; Tarța 2 și Ionescu 2.

Astăzi, are loc ultima reuniune, după programul:

ora 9: Rapid - Magic Sibiu; ora 10, 30: BC ICIM Arad - CET Govora; ora 12: Festivitatea de premiere.

D. Scridon

UTA s-a antrenat în Podgorie

În virtutea bunelor relații dintre patronul CNM-ului din Pâncota, Marius Bîc și antrenorul UTA-ei, Dan Mănăilă, „Bătrâna Doamnă” a disputat un antrenament cu public pe terenul orașului din Podgorie. Timp de o oră, aproximativ 200 de spectatori au asistat la un meci test dintre divizionara D și „alb-roșii”, dar și la o ședință de pregătire suplimentară de 45 de minute „servită” utiștilor.

Partida în sine s-a jucat pe durata a două reprize a câte 30 de minute fiecare. Fiindcă momentan nu dispune de nici un fundaș dreapta valid, „principalul” Mănăilă a improvizat o formulă de joc 3-4-3, care s-a descurcat destul de bine. Pe lângă asta, nici una dintre combatante nu a rămas datoare la capitolul angajament, deși gazdele - spre deosebire de „textiliști” care astăzi au etapă liberă din pricina retragerii din campionat a celor din Zalău - au programat meci de campionat, mâine după-amiază. Deși nu este relevant rezultatul unui astfel de meci, să spunem că UTA a câștigat cu 1-0, prin golul înscris după 20 de minute de către Costel Enache. În rest, trebuie remarcată reintrarea în joc a lui Călin Bota, care, chiar dacă ezită să lovească balonul cu piciorul stâng, s-a antrenat cot la cot cu ceilalți colegi.

Din pricina problemelor de ordin medical, Aldea, Purda, Turcuș, Nădăban și Demian nu au evoluat ieri, așa că Dan Mănăilă a aliniat următorul prim „unsprezece” pe terenul din Pâncota: Mârne - Bier, Porumboiu, Andone - Enache, Szillyer, Cozea, Anca - Mițiți, Sas, Sâtejudean. Pe parcursul partidei-test au mai intrat: Rusu, Grozav - Bogoșel, Cosma, Bota, Kelemen, O. Dragalina, Georgiu, Băban, Banilievici și Hora, acesta din urmă abandonând însă antrenamentul din pricina unei accidentări la mușchii gemeni, „dobândită” la mijlocul săptămânii în cantonamentul lotului național. Mihai Roșca, tehnicianul CNM-ului a folosit și el tot ce a avut mai bun în momentul de față: Oneț - Pleșescu, Dragu, M. Moțiu, Iancu - Bulzan, M. Moț, Bontea - Curta, S. Dragalina, Pașca, plus rezervele Dulhaz, Neșiu și Pașca.

Călin Mnerie

SÂMBĂTĂ, 24 SEPTEMBRIE 2005

TVR 1

7,00 Ceasul deșteptător - program TVR Timișoara
8,20 Teleshopping
8,30 Desene animate. Clubul Disney
9,30 Mic, da' voinic!
10,00 Ora poveștilor
11,00 Desene animate Poveștile copilăriei
11,30 Primele zile (doc.)
12,00 Marcă înregistrată - rel.
12,50 Orizont 2007
14,00 Jurnalul TVR
14,15 Burlacii - s.
15,20 Cu Irina la cafea
17,30 Teleenciclopedia
18,30 Din culisele Cerbului
Agenda festivalului Cerbul de Aur Brașov - 2005
19,00 Jurnalul TVR
20,15 Festivalul internațional Cerbul de Aur, Brașov - 2005
Spectacol folcloric - Petrecere cu lăutari
1,15 Proiect Vrăjitoarea 2: Cartea umbrelor - horror, 2000
2,55 Jurnalul TVR - rel.
4,00 Vieți la limită - comedie, Canada 1977
Cu Hollis McLaren, Craig Russel
5,40 Destine secrete - s.

TVR 2

7,00 Pescar hoinar - rel.
7,30 Top Sport - rel.
8,00 Teleshopping
8,30 Euro-dispecer
8,35 Universul cunoașterii
9,00 Arca lui Noe
9,30 Enigme în Carpați - rel.
10,00 Natură și aventură
10,30 Oala sub presiune
Cu Marina Almășan Socaciu
12,00 Televiziunea, dragostea mea!
13,00 Agenția de plasare
14,00 Miracole - s.
15,00 Via sacra
16,00 Aventuri secrete - s.
16,30 Eurodispecer
16,35 Jurnalul TVR
17,00 Fotbal Divizia A: FCM Bacău-Farul - live
19,00 Formula 1. MP al Braziliei - live
20,00 Volei. Campionatul European feminin: România-Croația - live
21,30 Jurnalul TVR
22,00 Lady Randolph Churchill - s. (AP)
Cu Lee Remick, Paul Ambrose
23,00 Calea lui Carlito - dramă, 1993
1,30 Volei. CE feminin: Semifinala 1
2,55 Muzica la maximum
3,50 Fotbal. Divizia A: FCM Bacău-Farul - rel.

PRO TV

6,30 Punctul zero - rel.
8,30 Uriașul Harry - s.
9,00 Baby Looney Tunes - d. a.
9,30 Toonsylvania - d. a.
10,00 Dorința - aventuri SUA, 2001
12,00 Pro Motor
12,30 Magazin UCL
12,55 Știrile Pro TV
13,00 De ce a dispărut Shergar? - dramă, Marea Britanie-SUA, 1999
Cu Billy Boyle
15,00 Fluturele albastru - aventuri Canada-Marea Britanie, 2004
17,00 Tu ești, tu câștigi!
18,00 Stilul Oana Cuzino
18,30 Te vezi la știrile Pro TV
19,00 Știrile Pro TV
Cu Oana Andoni
20,30 Momeala - acțiune SUA, 2000
Cu Jamie Foxx, David Morse
22,45 Răfuială în micul Tokio - acțiune, SUA, 1991
Cu Dolph Lundgen, Brandon Lee
0,30 Momeala - rel.
2,30 Răfuială în micul Tokyo - rel.
4,00 De ce a dispărut Shergar? - rel.

TV ACASĂ

6,00 Micuțul Frijolito - s., rel.
8,00 Culoarea păcatului - s., rel.
9,15 Uzurpatoarea - s., 2 ep.
11,00 Amazoana - s. (AP)
12,00 Valentina, grăsuța mea frumoasă - s.
13,00 Sărmana Maria - s. (AP)
15,30 Micuțul Frijolito - s. (AP)
17,25 Vremea de acasă
17,30 Povești adevărate. Prezintă Cabral
18,25 Vremea de Acasă
18,30 Inocență furată - s. AP
19,30 Pariul iubirii - s. AP
Cu Paty Manterola, Juan Soler
20,30 Culoarea păcatului - s. (AP)
Cu Tais Araujo, Reynaldo Gianecchini
22,30 Moștenirea - dramă, Brazilia, 2001
Cu Gloria Pires, Andrea Beltrao
0,30 Povești adevărate - rel.
1,30 Miss Venezuela 2004 - p. I
3,15 Muzica de acasă
4,15 Îndoiala - s.
Cu Silvia Navarro, Omar Germenos

HBO

6,00 Nătărăii - comedie, Australia, 2005
7,25 Mortadelo și Filemon - comedie, Spania, 2003
9,10 Vânătorul de dinozauri - aventuri, Canada, 2000 (AP)
10,40 Vedete la Hollywood. Anthony Hopkins
11,05 Un bucătar de milioane - comedie, 2003
12,30 Legenda lui Johnny Lingo - aventuri Noua Zeelandă, 2003
14,00 Evelyn - dramă, coproducție, 2002
15,35 Preotul, rabinul și fata - comedie 2000 (AP)
17,45 Miracolul - dramă, 2004 (AP)
20,00 A 57-a ediție a Premiilor Emmy
22,00 Secretul de la Cold Creek Manor - thriller 2003 (12)
0,00 Carmen - dramă Spania, 2003 (16)
2,00 Academia de snowboard - comedie 2005 (12)
3,20 Secrete periculoase - thriller M. Britanie, 2001
4,55 Red Hot Chili Peppers - Live at Slane Castle

PRIMA TV

7,00 Teleshopping
7,30 Desene animate
8,30 Aventuri cu Bob - s.
9,00 Sheena - s.
10,00 Orizonturi europene
10,30 Puzzle Theea
11,00 Sport, dietă și o vedetă
11,30 TeleRON
12,30 The Temptations - muzical SUA, 1998 - p. III
14,00 Schimb de mame - rel.
15,30 Viață de vedetă - doc.
16,00 Aventurile familiei Vijelie - rel.
17,00 Săptămâna nebună - rel.
18,00 Focus
19,00 Guiness - lumea recordurilor
20,00 Pe muchie de cuțit - thriller SUA, 1990
Cu Gene Hackman, Anne Archer
22,00 Poliția în acțiune - rel.
Cu Christian Sabbagh
23,00 Trădați în dragoste - rel.
Cu Ernest
0,00 Intimate Nights - thriller erotic, SUA, 1998 (16)
Cu Jim Stevens, Cynthia Brooks
2,00 Focus - rel.
3,00 Guiness - lumea recordurilor - rel.

ANTENA 1-TV ARAD

7,30 Gillette World Sport
8,00 Desene animate Jetix
10,00 Casa de piatră
10,30 Roata de rezervă
11,00 Nava spațială Odyssey - s. (AP)
12,00 Incredibil, dar adevărat!
13,00 Observator
13,15 Dispariții - s.
14,30 Vivere - A trăi cu pasiune - s.
Cu Edoardo Costa, Elisabeta De Palo
16,30 Cei mai frumoși ani (divertisment)
18,30 Săptămâna financiară
18,50 Sport
19,00 Observator
Cu Gabriela Vrânceanu-Firea
20,30 Jocul puterii - acțiune SUA, 1999
Cu Gary Busey, Master P.
22,30 Gogomanii - divertisment
23,00 Virus - thriller, coprod. 1999
Cu Jamie Lee Curtis, Donald Sutherland
2,00 Concurs interactiv
3,00 Observator - rel.
4,30 Nava spațială Odyssey - s., rel.
5,30 Vivere - s., rel.

INFO TV

9,00 Info 2 - rel.
10,00 De dragul lui Nancy - rel.
12,00 Drumul spre excelență - rel.
13,00 Info 1 - rel.
14,00 Tribuna Universității UVG
15,00 Meci de rugby
17,00 Turismul, dragostea mea
18,00 Info 1
19,00 Nerv pentru nerv - rel.
20,00 Ghilea show
21,00 Confesiuni în premieră
Realizator Vasile Dan
22,00 Info 2
23,00 Nume de cod dansatorul - spionaj
0,30 Infotex

B1 TV

7,00 Ferdinand, prințul nefericit - doc.; 8,00 Calendar ecumenic; 8,30 Teleshopping; 9,00 Marș forțat - rel.; 10,00 La limită; 10,30 Vis de vacanță - rel.; 11,00 O casă de nebuni - s., rel.; 11,30 Jet Set. Best of; 12,00 Fan X; 13,15 Fashion - rel.; 13,45 High life - rel.; 14,30 Pasul Fortunei - rel.; 16,00 NYPD Blue - s., rel.; 18,00 Briefing; 19,00 Știri; 19,15 Pețitoarea - s.; 20,00 Baywatch: Nuntă în Hawaii - acțiune SUA, 2003; 22,00 Operațiune de salvare - acțiune, SUA, 1993; 0,00 Știri - rel.; 0,15 Armata chineză - rel.; 0,45 Operațiune de salvare - rel.

TV SPORT

7,00 Fotbal Anglia: Liverpool-Manchester United; 9,00 CE de baschet: Sfert de finală 3; 11,00 Fotbal din Divizia B: CS Otopeni-Rapid 2; 13,00 CE de baschet masculin: Sfert de finală 4; 14,30 Hochei. Cupa continentală: Steaua-Medvescak Zagreb - live; 16,30 Box profesionist; 17,00 Fotbal din Divizia B: U-Craiova-Dunărea Giurgiu - live; 19,00 CE de baschet masculin: Semifinala 1 - live; 21,00 Super Spania - meciuri din Primera Division - live; 1,00 CE de baschet: Semifinala 2

Redacția Adevărul nu își asumă răspunderea pentru modificările ulterioare intervenite în programele TV

NATIONAL TV

7,00 Teleshopping; 8,00 Programul de știri N24; 10,00 Insula copiilor; 10,15 Martin Mystery - d. a.; 11,30 Raven - s.; 12,00 Peripeții de vacanță - s.; 13,00 Identitatea lui Amos - acțiune, 1968; 15,00 Răzbunarea Sfântului - acț. M. Britanie, 1969; 17,00 Sare și piper cu Stela și Arșinel; 18,30 24 de ore; 19,10 Sport Național TV; 19,45 Țara lu' Papură Vouă; 20,00 Fotbal din Divizia A:Poli Timișoara-Sportul - live; 22,00 Labirintul - thriller, coprod. 1991; Cu Jeff Fahey, Bridget Fonda; 0,00 Emmanuelle - s. erotic; 1,00 Labirintul - rel.; 2,45 Identitatea lui Amos Kline - rel.; 4,45 Răzbunarea Sfântului - acțiune, 1969, rel.

REALITATEA

7,45 Bună dimineața, România!; 11,00 Realitatea de la 11; 11,15 Dincolo de realitate; 12,00 Realitatea de la 12; 12,45 Ziarul Realității; 13,15 Documentarele realității; 14,00 Realitatea de la 14; 14,45 Bani europeni; 15,00 Realitatea de la 15; 15,15 Deschide România!; 16,00 Realitatea de la 16; 16,45 Școli în lume; 17,15 Deschide România!; 18,00 Realitatea de la 18; 18,45 Deschide România!; 20,00 Realitatea de la 20; 20,15 Deschide România! Cu Marius Vintil; 21,00 Realitatea de la 21; 22,15 Am o știre pentru tine!; 23,00 Realitatea de la 23; 23,15 Total Showbiz

PRO CINEMA

6,00 Apropo TV; 9,00 Teleshopping; 9,15 Tom și Jerry Show; 9,45 Teleshopping; 10,00 Tom și Jerry show; 10,30 Pokemon - d. a.; 11,00 Descoperă România - documentar; 11,15 Teleshopping; 11,30 Viața la Casa Albă - s. (AP); 12,30 Mega-star: Brendan Fraser; 13,00 Teleshopping; 13,15 Surorile - rel.; 14,00 În mâinile străinilor: Povestea unor copii - rel.; 16,00 Cheers - s., AP; 17,00 Parale pentru sfinți - comedie SUA, 1980 (AP); 19,00 Telefonul de la miezul nopții - s.; 20,00 Ringul - acțiune, România, 1984 (AP) (AP); 22,15 Profiler: Psihologia crimei - s. (16); 23,00 Saturday Night Live; 0,15 Clanul Soprano - s. (16); 1,15 Parale pentru sfinți - f., rel. (AP); 3,00 Profiler: Psihologia crimei - rel. (16); 3,45 Saturday Night Live - rel.; 4,30 Clanul Soprano

DUMINICĂ, 25 SEPTEMBRIE 2005

TVR 1

7,00 Universul credinței
8,30 Desene animate Clubul Disney
9,20 Cutia fantastică - s. (AP)
10,00 Profesioniștii - rel.
11,00 Stele... de 5 stele - rel.
Prezintă Laura Mihăluș și Cosmin Cernat
12,00 Viața satului
13,00 Agenda politică
Cu Iosif Boda
14,00 Jurnalul TVR
14,15 Danutz SRL
Supermarket de divertisment
16,00 Festivalul Cerbul de aur. Brașov 2005
17,40 Tezaur folcloric
18,50 Tragerile Loto 6/49 și Noroc. Omologarea
19,00 Jurnalul TVR
20,00 Minutul 91
20,15 Fotbal. Divizia A: Dinamo-Rapid - live
23,00 Jurnalul TVR
23,15 Agenda festivalului George Enescu - rel.
23,30 Garantat 100%
0,15 Joe cel frumos - comedie, 2000
Cu Sharon Stone, Billy Conholly
2,00 Jurnalul TVR - rel.

TVR 2

7,00 Miracole - s. (AP)
8,00 Teleshopping
8,30 Euro-dispecer
8,35 Medalion folcloric
9,00 Ferma
10,00 Pescar hoinar
10,30 Împreună pentru natură
11,00 H... ora prichindeilor
12,00 Două roți
12,30 Magazin IT
13,00 Atenție, se cântă!
14,00 Casa mea
14,25 Poftă bună!
15,00 Lois și Clark - noile aventuri ale lui Superman - s. AP
16,00 Secrete regale - doc.
16,30 Eurodispecer
16,35 Jurnalul TVR
17,00 TVR Timișoara
19,00 Seara devoratorilor de modă (II)
19,55 Formula 1. MP al Braziliei - live
22,00 Jurnalul TVR
22,15 Lege și ordine - s. (12)
Cu Dennis Farina, Jesse L. Martin
23,15 Pulbere de stele - SF, SUA, 1998
1,00 Volei. CE feminin: finala
2,25 Calea lui Carlito - dramă SUA, 1993 - rel.

PRO TV

6,30 Fluturele albastru - rel.
8,30 Uriașul Harry - s.
9,00 Baby Looney Tunes - d. a.
9,30 Toonsylvania - d. a.
10,00 Laboratorul lui Dexter - animație SUA, 1999
11,00 Parte de carte
12,00 Profeții despre trecut
12,50 Știrile PRO TV
13,00 Xena, prințesa războinică - s.
14,00 Apropo TV
15,00 Detectivii de la Second Sight - comedie SUA, 1989
17,00 Film artistic
18,00 Tu ești, tu câștigi!
19,00 Știrile Pro TV
20,15 Careul minciunilor - thriller SUA, 2004
Cu Greg Evigan, Joanna Cassidy
22,15 Bune și nebune
23,15 Predator 2 - thriller SUA, 1990
1,45 Careul minciunilor - rel.
3,30 Predator 2 - rel.
5,30 Chestiunea zilei - rel.

TV ACASĂ

6,00 Micuțul Frijolito - rel.
8,00 Culoarea păcatului - s., rel.
9,15 Uzurpatoarea - s.
11,00 Al șaptelea cer - s.
12,00 Acasă în bucătărie
13,15 Sărmana Maria - rel.
15,00 Cristina show cu Thalia
16,00 Corazon latino
17,30 Povești adevărate
18,25 Vremea de acasă
18,30 Inocență furată - s. AP
19,30 Pariul iubirii - s. AP
20,30 Fetele Gilmore - s. (AP)
21,30 Să vorbim despre sex - comedie romantică SUA-Canada, 2001
23,45 Cristina show
Invitați: actorii din „Mama vitregă" - rel.
0,45 Povești adevărate - rel.
1,45 Corazon latino - rel.
2,30 Burlacul - rel.
3,15 Muzica de acasă
4,15 Îndoiala - s., rel.
5,00 Povești adevărate - rel.

HBO

6,00 Fără lacrimi - dramă, M. Britanie, 2002 (AP)
7,45 Cursa de karting - comedie Canada, 2003
9,15 Hansel și Gretel - fantastic,2002
10,40 Eu sunt Emma - comedie Italia, 2002 (AP)
12,10 Ai vrea tu! - comedie 2003
13,40 Atât de aproape de cer - dragoste, 1995 (AP)
15,20 Contrabandă cu ciocolată - aventuri, Marea Britanie, 2002
17,10 Red Hot Chili Peppers - Live at Slane Castle
18,05 Joe și Max - dramă, 2002 (AP)
20,00 Sub soarele Toscanei - dragoste, 2003 (AP)
22,00 Deadwood - s.
22,50 Alma, mireasa vântului - dramă, M. Britanie, 2001
0,30 Kontroll - thriller, Ungaria, 2003 (12)
2,20 Cercul vicios - drmaă, 2003 (12)
3,50 Hoții de tablouri - aventuri, M. Brit. 2004
5,25 Cinema, cinema, cinema

PRIMA TV

7,00 Teleshopping - rel.
7,30 Desene animate
8,30 Aventuri cu Bob - s.
9,00 Sheena - s.
Cu Gena Lee Nolin
10,00 Casa noastră
10,30 Teleshopping
11,00 Levintza prezintă
11,30 TeleRON
12,30 Roseanne - s.
13,00 Pet show
13,30 Mereu prieteni - rel.
15,00 Farsele lui Jugaru - rel.
15,30 Viață de vedetă - doc.
17,00 Cronica cârcotașilor - rel.
Cu Șerban Huidu și Mihai Găinușă
18,00 Focus
Cu Silvia Nicula
19,00 Guiness - lumea recordurilor
20,00 Aventurile familiei Vijelie (AP)
21,00 Schimb de mame (AP) - sezon nou
22,30 Părinți ideali - comedie SUA, 1994
Cu Elijah Wood, Bruce Willis
0,30 Guiness - lumea recordurilor - rel.
2,00 Focus - rel.

ANTENA 1-TV ARAD

7,00 Concurs interactiv
8,00 Animax - d. a.
* Vânătorii de fantome
* Astro Boy
* Slimer și prietenii
* Spiderman
10,30 Pirații - aventuri SUA, 1976
Cu Robert Shaw, James Earl Jones
12,30 Gogomanii - rel.
13,00 Observator
13,15 Misiunea casa
13,45 FIFPRO World Player Awards 2005
15,30 Duminica în familie - emis. de divertisment
18,30 7 zile
18,50 Sport
19,00 Observator
Cu Gabriela Vrânceanu-Firea
20,15 Secretul Mariei - s. România
Cu Ioan Isaiu, Anemona Niculescu
22,15 Special Antena 1
Spectacol de prezentare a grilei de toamnă
0,30 Push Nevada - s. (16)
1,30 Observator - rel.
2,30 Empire Records - comedie SUA, 1995
Cu Anthony LaPaglia, Maxwell Caulfield

INFO TV

9,00 Info 2 - rel.
10,00 Emisiune în lb. maghiară
11,00 Tribuna UAV
12,00 Life magazin
13,30 Info 1 - rel.
14,00 Microb - rel. II
16,00 Cuiul din talpă - Bibarț
17,00 Turismul, dragostea mea - rel.
18,00 Retrospectiva Info
19,00 Confesiuni în premieră - rel.
20,00 Curro Jiminez - doc.
21,00 Documentar
22,00 Retrospectiva Info - rel.
23,00 Argatul - dramă
0,30 Videoclipuri
1,00 Infotext

B1 TV

7,00 Cuza, principele Unirii; 8,00 Calendar ecumenic; 8,30 Clopotul; 9,00 Teleshopping; 9,30 La limită - rel.; 10,00 Trenul vieții - rel. Cu Liana Stanciu; 11,30 Jet Set. Best of; 12,00 Top Fan X. Videoclipuri; 13,00 Un nou început - doc.; 13,30 Emisiune religioasă; 14,00 Fan X - rel.; 15,00 Briefing - rel. Cu Adriana Muraru; 16,00 Lumea în 10.000 de minute. Cu Simona Vărzaru; 17,00 Baywatch: Nuntă în Hawaii - rel.; 19,00 Economia în 60 de minute; 20,00 Marile speranțe - dramă SUA, 1997; 22,00 Fashion Emisiune de modă; 22,30 High Life - divertisment; 23,15 Pețitoarea - s., rel.; 0,15 Știri - rel.; 0,30 Dracula - doc.; 1,30 Înconjurul lumii - doc.

TV SPORT

7,00 CE de baschet masculin: Semifinala 1; Semifinala 2; 11,00 Enduromaniax; 11,30 Formula 3 - Eurospeedway; 13,30 Hochei. Cupa continentală. Steaua București-Steaua Roșie Belgrad - live; 15,15 CE de baschet masculin: Locurile 5-6 - live;17,00 Golazo!; 18,00 Săptămâna de știri; 18,30 Știrile TV Sport; 19,00 TV Sport Special: derby-ul Dinamo-Rapid; 20,00 Super Spania - meciuri din Primera Division - live; 22,00 CE de baschet masculin. Finala mare - live; 0,00 CE de baschet masculin: Finala mică

Redacția Adevărul nu își asumă răspunderea pentru modificările ulterioare intervenite în programele TV

NATIONAL TV

7,00 Teleshopping; 7,45 Programul de știri N24; 10,00 Insula copiilor Cu Eugen Cristea; 10,15 Martin Mystery - d. a.; 11,00 Agenția de turism Cu Ina Ilie; 11,30 Automobile; 12,30 Sare și piper - rel. Cu Stela și Arșinel; 14,00 Albumul național - cu Lupu și Cornelia Rednic; 16,00 Taxi Driver - rel.; 17,00 Fotbal din Divizia A: FC Național-Jiul - live; 19,00 24 ore; 19,45 Țara lu' Papură Vouă; 20,00 Legătură explozivă - acțiune, 1991 Cu Rutger Hauer, Mimi Rogers; 22,00 Joc sângeros - thriller 1989 Cu Rutger Hauer, Delroy Lindo; 0,00 Legătură explozivă - acțiune, 1991 - rel.; 1,45 Joc sângeros - rel.; 3,30 Fotbal - rel.

REALITATEA

7,00 Realitatea de la 7; 7,45 Bună dimineața, România!; 11,00 Realitatea de la 11; 11,15 România literară; 12,00 Realitatea de la 12; 13,15 Exist, deci mănânc!; 14,00 Realitatea de la 14; 14,45 Bani europeni; 15,15 Arhitectonic; 16,00 Realitatea de la 16; 17,15 Planeta politică; 18,00 Realitatea de la 18; 19,15 Retrospectiva internă a săptămânii; 20,00 Realitatea de la 20; 20,15 Capital TV; 21,00 Realitatea de la 21; 21,45 Job-uri europene; 22,00 Realitatea de la 22; 23,00 Realitatea de la 23; 22,15 Realitatea sportivă

PRO CINEMA

6,00 Apropo TV; 9,00 Teleshopping; 9,15 Pokemon - d.a.; 9,45 Teleshopping; 10,00 Cheers - rel. AP; 10,30 Telefonul de la miezul nopții - s., rel.; 11,30 Teleshopping; 11,45 Famous - doc.; 12,15 Promotor; 12,45 Teleshopping; 13,00 Ringul - f., rel.; 15,00 Lumea Pro Cinema; 16,00 Verdict: crimă! - s. 17,00 Testamentul judecătoarei - thriller Canada, 2002 (AP); 19,00 Telefonul de la miezul nopții - s.; 20,00 Floarea de lotus - acț. SUA, 1993 (12); 22,00 Profiler: Psihologia crimei - s. (16); 23,00 Clanul Soprano - s. (16); 0,15 Floarea de lotus - rel. (12); 1,45 Profiler: Psihologia crimei - s., rel. (16); 2,30 Clanul Soprano - s., rel. (16)

Program ADEVĂRUL
Cotidian independent Arad

MICA PUBLICITATE tel. 210.775 luni-vineri 8^{00}- 19^{00} *sâmbătă închis* duminică 9^{00}- 12^{00}

ANUNȚURILE DE DECES SE PUBLICĂ GRATUIT.

MARE PUBLICITATE tel/fax 280.904 luni-vineri 8^{00}- 19^{00} *sâmbătă închis* duminică 9^{00}- 12^{00}

ANIVERSĂRI

La împlinirea a 2 anișori, părinții urează fiului lor,

SCHMITZ OLIVER ALEXANDER,
multă sănătate, bucurie și împlinirea tuturor dorințelor. Cele mai frumoase flori, din partea părinților WALDEMAR și IUTY. (32246)

LA MULȚI ANI!
dragă
DALIA BUN,
succes la școală, fericire în viață, tot binele din lume. Urează familia și rudele apropiate. (32285)

VÂNZĂRI APARTAMENTE O CAMERĂ

Vând apartament 1 cameră, bucătărie, WC, central, et. 2, preț 25.000 Eu. Telefon 282382, 0723.990.470. (30572)

Vând garsonieră cf. 1, pe str. Poetului. Telefon 0744.683.164. (30959)

Vând apartament 1 cameră, Vlaicu, et. 3, 20.000 Eu. Telefon 514699, 0744.934.117. (31484)

Vând garsonieră cf. 1, baie, bucătărie, zona Polivalentă. Telefon 0744.645.899. (31530)

Vând garsonieră confort I, parter, zona Confecții, preț 16.000 EU. Telefon 0257-534787. (31924)

Vând garsonieră, confort II, garaj, parchet, gresie, faianță, cadă, bl.711, et. II, ap. 25, 18.000 Euro. Telefon 0727.714.995. (32012)

Vând garsonieră Romanilor, zona blocurilor Patria, et. 1. Informații telefon 287299 după ora 19 sau 0744.511.026. (30953)

Vând garsonieră confortabilă, bine întreținută, cf. 1, 38 mp, et. 2, Miorița; interfon; faianță, gresie baie, bucătărie, hol; balcon închis, gresie; mobilier comandă, hol, bucătărie (inclusiv electrocasnice), 23.800 Eu, negociabil. Telefon 0744.779.579, după ora 17. (32174, 32175)

Vând garsonieră cf. 1, str. Banu Mărăcine, et. 2, îmbunătățită + boxă. Telefon 0744.901.898 sau 234793. (32202)

Vând garsonieră în localitatea Vladimirescu, centru, parter. Telefon 514592, 0743.034.895. (32235)

Vând garsonieră decomandată, etaj II, Confecții, 14.800 EU. Telefon 0746.149.546. (32302)

Vând garsonieră confort I, în Micălaca, parter, str. Săvârșin. Telefon 0744.630.024. (32286)

VÂNZĂRI APARTAMENTE DOUĂ CAMERE

Vând apartament 2 camere, zona Miorița, parter. Telefon 368519, 0744.540.808. (32232)

Ocazie! Vând apartament 2 camere, Micălaca, str. Batiștei, bl. 568, parter înalt, 27.500 Eu. Telefon 0722.344.705. (31428)

Vând (schimb) apartament 2 camere zona Miorița, cu apartament 3-4 camere. Telefon 368519 după ora 16; 0744.540.808. (31270)

Vând apartament 2 camere, Vlaicu, bl. Z.3, et. 4/4. Telefon 0741.642.693. (31343)

Vând apartament 2 camere, decomandat, îmbunătățit, Vlaicu, zona Y, 36.000 Eu, negociabil. Telefon 0722.367.219, 243738. (31420)

Vând urgent apartament 2 camere, cf. 1, parter, Micălaca-Orizont, modificări interioare, termopan, zidărie sticlă, laminat, uși interioare MDF, amenajat de lux, preț 33.800 Eu, negociabil. Telefon 0722.272.959. (31435)

Vând apartament 2 camere, bucătărie, baie, amenajat modern, s-77 mp, pe Mărășești, preț 46.000 Euro, negociabil. Telefon 259090; 0722.349.092. (31317)

Vând apartament 2 camere zona Fortuna, preț 21.500 EU. Telefon 0743.434.799. (Ag. UTA, 1292)

Vând apartament 2 camere decomandate, confort I, etaj 5/10, zona Podgoria-Arad. Telefon 232912. (31996)

Vând apartament la casă 2 camere, zonă centrală, 22.500 EU. Telefon 0742.456.026. (31998)

Vând urgent apartament 2 camere, semidecomandat, zona Fortuna, preț negociabil la vedere. Telefon 273664, 0743.084.461. (31471)

Vând urgent apartament 2 camere + apartament 1 cameră, central, parter, 26.000 Euro. Telefon 0744.626.814. (32137)

Vând apartament 2 camere mari, WC comun, loc garaj, cu Legea 112, urgent, plecare din țară definitiv, str. Mărășești, nr. 42, ap. 6. Telefon 218763, 0741.015.972. (31892)

Super ofertă! Vând apartament 2 camere, renovat A-Z, str. Eminescu nr. 50, preț negociabil, la vedere. Telefon 0741.140.837, 0257-321203. (32191)

Vând apartament 2 camere, Vlaicu, cf. 1. Telefon 0723.991.504. (1313, UTA)

VÂNZĂRI APARTAMENTE TREI CAMERE

Vând apartament 3 camere, confort I, decomandat, contorizat total, Vlaicu, bl. X34/1, et. III, 32.000 Euro, negociabil. Telefon 0722.579.862. (31341)

Vând apartament 3 camere, Lipova, ultracentral, decomandat, rigips, tavane false cu spoturi, faianță, gresie, parchet, uși, geamuri noi, ne(mobilat), încălzire proprie, negociabil la vedere, cu (fără) utilități, garaj. Telefon 0722.367.219. (31420)

Vând apartament 3 camere, Vlaicu. Telefon 0357-405599. (31515)

Vând apartament 3 camere Banc Post și apartament 5 camere, ultracentral, încălzire proprie, 250 mp. Telefon 281124, 0720.223.279. (31881)

Vând apartament 3 camere, decomandat, etaj intermediar, zona Gării. Telefon 0257-235203, 0722.360.561. (31922)

Vând urgent apartament 3 camere, etaj 3/4, zona Vlaicu, contorizat + interfon, 27.000 Euro, negociabil. Telefon 289030; 0724.983.915. (31403)

Vând apartament 3 camere, decomandat, confort I, boxă, Vlaicu, bl. X10, et. II/IV, complet modernizat, acupabil imediat, preț la vedere. Telefon 289626; 0745.527.891. (32139)

Vând apartament 3 camere, et. 3, Miorița sau schimb cu 4 camere. Telefon 218253. (31061)

Vând apartament 3 camere Micălaca, bloc 530, sc. A, contorizat, gresie, faianță. Telefon 0723.785.902. (Ag. UTA, 1328)

VÂNZĂRI APARTAMENTE PATRU CAMERE

Vând apartament 4 camere, gresie, faianță, termotecă, 34.000 EU negociabil. Telefon 244257. (31989)

Vând apartament 4 camere, decomandate, amenajat, termotecă, Micălaca. Telefon 0745.360.725. (32041)

Persoană fizică, vând apartament 4 camere, Vlaicu-Profi, contorizat, decomandat total, et. 7/8, 45.000 Eu, negociabil. Telefon 0357-402184, 0766.713.651. (32229)

Ocazie! Vând apartament 4 camere, decomandate, et. 4, Podgoria, 111 mp, 37.000 Eu. Telefon 0744.542.931. (32276)

VÂNZĂRI CASE

Vând casă 4 camere, baie, bucătărie, P+M, total 720 mp, construit 200 mp, fs 16 ml, Micălaca, 95.000 EU negociabil. Telefon 272226, 0745.135.555. (30764)

Vând casă în Vladimirescu 3 camere, bucătărie, coridor, loc de baie, suprafață totală 1.100 mp, front stradal 45 ml. Telefon 0747.513.448; 251392. (31314)

Vând central, casă deosebită, accept credit ipotecar. Telefon 256279; 0727.767.510; 0743.108.066. (31374)

Vând casă, grădină, suprafața total 1.440 mp, Sânicolaul Mic, negociabil. Telefon 0742.371.265. (31510)

Vând casă Pâmeava, 3 camere + anexă, toate utilitățile. Telefon 0357-412588, 0726.350.199. (31531)

Vând (schimb) casă Curtici 3 camere, anexe, toate utilitățile, zonă centrală, suprafața totală 1360 mp, preț negociabil. Telefon 464160. (31517)

Vând casă în Șiria, 22.000 EU negociabil. Telefon 0741.250.912. (31899)

Vând casă Chișineu Criș, str. Plevna nr. 16. Telefon 0726.576.062. (Criș, 468)

Vând casă cărămidă, 3 camere, facilități, grădină, 6 Vânători, 53.000 Eu, negociabil. Telefon 0745.895.483. (UTA, 1319)

Vând (schimb) casă 4 camere, Sântana cu apartament 3 camere, Arad. Telefon 0742.124.609. (32208)

Vând casă mare, în Curtici, 65.000 Eu. Telefon 0740.183.918. (32188)

Vând casă în Arad, str. Octavian Goga 59/A, 2 camere, bucătărie, cămară, baie, anexe, intrare auto, încălzire gaz cu sobe teracotă, suprafața locuibilă 60 mp, suprafața totală 260 mp. Informații telefon 213357, 0744.690.169, orele 8-20. (32170)

Vând casă 3 camere, 2 bucătării, baie, beci, coridor închis, garaj dublu, anexe, grădină 730 mp, preț negociabil, Pescăruș nr. 15. Telefon 288037. (32091)

Important

La solicitarea celor interesați publicăm și fotografiile (alb-negru) aferente anunțurilor de vânzări case, mașini sau apartamente.

Vând casă Chișineu Criș, str. Plevna nr. 16. Telefon 0726.576.067. (Criș, 468)

Vând casă 6 camere, baie + anexe, grădină, Nădlac, preț 27.000 Eu. Telefon 0257-245006, 0723.857.347. (31882)

Vând casă Zădăreni 1.600 mp, 4 camere, bucătărie, 2 băi, preț 125.000 Eu. Telefon 0745.600.595. (31896)

Vând casă proprietate, central, nelocuibilă, 170 mp, 28.000 Eu. Telefon 0721.696.548, 0721.219.621. (31900)

Ocazie! Vând casă modernă, piscină, gazon, 2 garaje, alarmă, mobilată, toate utilitățile, la cheie, zonă neinundabilă, str. Iosif Nădejde, nr. 3, Bujac. Telefon 0745.104.215. (31938)

Vând casă P+M Aradul Nou, 210 mp utili, construcție 2003-2004, 3 dormitoare, 3 băi, bucătărie, sufragerie, zona de zi, birou, arhitectură și finisaje moderne, curte, garaj, preț la vedere. Telefon 0745.947.771. (31938)

Vând apartament la casă, 3 camere, bucătărie, coridor, șpaiț și 400 mp grădină, Legea 112, preț 22.500 Euro, Aradul Nou. Telefon 286871. (32049)

Vând casă, str. Zărandului nr. 26. Telefon 276664, 273001. (30704)

Vând casă în Secusigiu sau schimb cu garsonieră, confort II, în Arad. Telefon 286871. (32049)

Vând casă sat Nădab, nr. 98, centru. Telefon 0726.128.900; 352783. (32063)

Vând urgent casă 3 camere, bucătărie, cămară, baie, suprafață 720 mp, str. Petru Rareș, nr. 105 în Grădiște, Arad. Telefon 0747.453.816. (32088)

Vând vilă nouă, tot confortul, livadă 1500 mp, Ghiroc, central. Telefon 0257-251885. (32122)

Vând casă în roșu, cu mansardă, demisol, garaj dublu, suprafața locuibilă 480 mp, teren total 900 mp, zona Pârneava. Telefon 0743.029.943. (UȚA, 1162)

Vând casă solidă P+1, grădină, dependințe, zonă bună. Telefon 0722.252.871. (32035)

Vând, în Ineu, casă mare, casă mică, baie, garaj, curte. Telefon 513224. (Ineu 354)

Vând casă Grădiște, str. Trenului nr. 179, 3 camere, apă, gaz, grădină. Telefon 0742.558.901. (31511)

Vând casă în localitatea Chereluș nr. 182. Telefon 0747.110.123. (Ineu, 356)

Vând casă la țară, 60 km de Arad. Telefon 0747.051.603. (32223, 32224)

Vând urgent casă, str. Streiului. Telefon 0745.273.787. (32244)

Vând casă la șosea, localitatea Odvoș, 2.500 mp, 14.000 Eu. Accept și credit iptecar. Telefon 0724.972.704. (32245)

Vând casă 3 camere, bucătărie, baie, anexe, încălzire centrală pe gaz, grădină, suprafața totală 633 mp în Grădiște, str. Trenului nr. 110, preț 65.000 Eu negociabil. Informații la nr. 115 sau telefon 0766.285.992. (32252)

Vând casă în Chesinț, 23 km de Arad, șosea asfaltată, poziție bună, 5.500 Eu, preț fix. Telefon 0743.884.242. (32241)

Vând casă pe str. C. Brâncoveanu nr. 93, 6 camere, 2 băi, bucătărie spațioasă, aer condiționat, încălzire proprie pe gaz, pivniță, garaj, curte, suprafața totală 496 mp. Telefon 0744.503.250, 0744.507.773. (p)

Vând casă cu etaj, interior modern, termopan lemn, jacuzzi + baie cu duș, 2 dormitoare, living, termotecă, parchet laminat, teren 720 mp, Sânicolaul Mic, 100.000 Eu, negociabil. Telefon 0788.578.921. (32255)

Vând casă cu anexe, grădină 3,8 ha, arabil și pomi, lângă Hălmagiu. Telefon 0745.234.322. (Ag. Gurahonț)

Vând casă în Ghioroc, trei camere, două băi, bucătărie, pivniță, grădină, construcție nouă, vânzare și în rate. Telefon 461100, 0745.862.758. (32289)

Vând casă 2 camere, antreu, bucătărie, spais, gaz, apă, cablu TV, grădină-curte-800 mp; struguri pentru vin. Telefon 287003. (32303)

VÂNZĂRI SPAȚII

Vând SPAȚIU COMERCIAL, central, demisol, 70 mp. Telefon 0257-257969, 0722.875.134. (31897)

Vând STAȚIE DISTRIBUȚIE CARBURANȚI cu teren intravilan, împrejmuit, situată în Nădlac, str. B. Bălcescu, nr. 1/A. Informații telefon 228037; 0722.226.392. (32082)

Vând urgent SPAȚIU COMERCIAL, central, 100 mp., neamenajat. 22500 Euro. Telefon 0744.626.814. (32137)

Vând SPAȚIU COMERCIAL (magazin) ultracentral, la 30 mp de Bulevard, cu 150 ml arie utilă, deosebit pentru birouri, club, restaurant. Telefon 0723.611.042. (32296)

VÂNZĂRI TERENURI

Vând 10.446 mp teren intravilan, Aradul Nou, 60 ml. front stradal, trifazic, apă, gaz. Telefon 0723.029.551. (31324)

Vând loc de casă comuna Sânleani, suprafața 1.080 mp, preț negociabil. Telefon 0740.187.108.(31399)

Vând teren intravilan, 1.500 mp, 27 Eu/ mp, lângă Protecția Plantelor. Telefon 0722.295.928. (31469)

ADANTINO SRL vinde: ATV-uri, MOTOCICLETE, SCUTERE, ACCESORII. Telefon 0257-218214, 0742.766.922. (29683)

Vând teren intravilan în Gai, 4.006 mp, utilități, 2 fronturi stradale. Telefon 0745.634.885, 0766.673.531. (31519)

Vând teren ultracentral 253 mp + CF urbanism P+2+M, preț 37.500 EU negociabil. Telefon 0741.051.659. (31938)

Vând teren intravilan Mândruloc 1450 mp, fs 14 ml, apă, gaz. Telefon 216180. (31962)

Vând loc de casă în Vladimirescu. 1.000 mp. Telefon 514858. (31985)

Vând pământ intravilan, la șosea, comuna Felnac, la capătul caselor la Călugăreni, posibil 2 locuri de casă. Telefon 0744.167.595. (30806)

Vând teren cu casă + loc pe deal, pretabil pentru construcție (intravilan), în localitatea Cladova, pe valea mică, la vedere se negociază prețul. Telefon 461556. (Ag. UTA, 1294)

Vând teren Chișineu Criș, șoseaua Oradea, peste 18.000 mp, front stradal 46 ml, preț 55.000 Euro total. Telefon 0745.617.443. (32049)

Vând teren intravilan, 500 mp, cartier Milan Tabacovici. Telefon 211710; 0722.457.098. (32046)

Vând sau schimb 4,18 ha teren arabil în zona Turnu. Telefon 0744.518.198. (32081)

Vând sau schimb 1,50 ha teren arabil în zona Turnu. Telefon 0744.518.198. (32081)

Vând loc casă Zădăreni nr. 147, strada cu Primăria, 4.400 mp, fs 37 ml, 14 Eu/mp, negociabil. Telefon 0746.024.988. (32173)

De vânzare loc casă 1.200 mp, în localitatea Nădab nr. 368, peste drum de Fabrica Alcoa. Telefon 350184, 0723.777.104. (Criș, 479)

Vând urgent 2,88 ha pământ agricol, în Livezi, preț avantajos. Informații telefon 285518 și 0745.272.457. (32198)

Vând 11.200 mp (140x80) zona Sere-Grădiște, 22 Eu/ mp. Telefon 0744.350.815. (32249)

Vând 1.500 mp Grădiște, prelungirea străzii Zărandului, 20 Eu/ mp. Telefon 0722.316.378. (32249)

Vând teren 1.050 mp, Tabacovici, 100 Eu/ mp Telefon 0720.085.231. (31885)

Vând urgent teren cu casă suprafața 280 mp, Grădiște, str. Trenului, front stradal 30 m. Telefon 0744.630.024. (32286)

Vând teren construcție casă, Aradul Nou, suprafața 373 mp. Telefon 0722.226.403. (32300)

VÂNZĂRI AUTO

Vând MERCEDES C220, an 2003, multe extrase, 43.000 km, 25.500 Euro, negociabil. Telefon 0744.555.696. (30406)

Vând BMW 320 Diesel, an 2000, înmatriculat AR, impecabil, 10.200 Eu. Telefon 0722.344.705. (31428)

Vând Iveco Turbo Daly 59-12, frigorific, an 1992, 6 tone, 8750 Euro. Telefon 0722.577.061. (30911)

Vând (schimb) Audi 80 motorină motor rodaj, consum 4% verificare, asigurare + rovignetă an '80 (cu altă mașină Dacia + diferență), preț 1.500 EU. Telefon 0744.180.689. (31271)

Vând Opel Astra 2.0D, an 2004, full extra, 33.000 km. Vând BMW 520D, an 2000, 127.000 km, full extra, preț 12.800 Eu. Telefon 0740.187.108. (31400)

Vând TAF în stare bună de funcționare, șasiu TAF, buldozer S1801, ARO 243, ARO 320, Mitsubishi L300. Telefon 0744.647.774. (31419)

Vând Ford Scorpio american, an 1998, impecabil, 80.000 km, climă, jenți, încălzire scaune, persoană fizică. Telefon 0722.367.219. (31420)

Vând tractor 650 CIV, remorcă, plug, disc, tocătoare. Telefon 0745.610.929. (31459)

Vând Golf IV, 2002, dotări multiple, impecabil. Telefon 0747.056.235. (31442)

Vând VW Passat 1994 TDi, 90 CP, combi, verde, clima, etc; Dacia 1985, VT 2007, 500 Eu. Telefon 0722.295.928. (31469)

Vând Audi A4, model 2002, motor 1,9 TDi, 131 CP, preț 13.600 Eu, negociabil. Telefon 0722.315.202. (31487)

Vând remorcă 300 kg, stare excepțională, 400 Eu. Telefon 0744.154.137. (31528)

Vând Dacia Berlină, gaz + benzină, an 2000, preț 2.650 negociabil. Telefon 0788.626.016. (31503)

Vând Dacia Break an '87, trapă, 900 EU. Telefon 0742.902.683. (30636)

Vând Dacia 1300 înmatriculat, an 1976. Telefon 0743.629.850. (31476)

Vând Audi A4 Avant, 2001, 1.9 TDi, 90 CP, climatronic, 4 airbaguri, etc, 10.300 Eu, negociabil. Telefon 0744.556.563. ([illegible]1473)

Vând tractor, plug ș[illegible]c, localitatea Berechiu, nr. 413. Telefon 230507. (31983)

Vând VW Passat 1.6 Diesel, înmatriculat, Arad, persoană fizică, 1.700 Euro. Telefon 0257/347886; 0726.376.635. (31947)

(Continuare în pagina 14)

(Urmare din pagina 13)

Vând VW Bora 1.9, 115 CP, TDI, 118.000 km, 6 viteze, geamuri electrice, climatronic, bord computer, 6 airbaguri, R-CD, negru metalizat, genți aluminiu, interior mahon, carte service, ABS, ESP, servo, E3, 10.500 Euro, negociabil. Telefon 0742.344.769. (31330)

Vând BMW 316i, an 2001, full electric, jante aluminiu, preț 13.000 Euro, negociabil. Telefon 0741.277.247. (32045)

Vând Dacia 1300, CIV, numere noi, 600 Euro. Telefon 0723.045.296. (32024)

Vând tractor U-650, plug PP3, toate stare bună funcționare. Telefon 0745.156.356. (473, Criș)

Vând Audi A4, fabricat 2002, toate extrasele, preț 14.700 Euro. Telefon 0744.797.824; 274533. (32038)

Vând tractor U-650, în stare bună. Informații la telefon 0727.640.836 sau 531352. (32065)

Vând Dacia, CIV, numere noi. Telefon 0257-228122; 0723.349.637. (32057)

Vând autoturism Kia 2005 sau schimb cu garsonieră, confort I, ofer diferență. Telefon 0745.972.776 sau 0257-316373. (32052)

Vând remorcă Padiș, înmatriculată, 600 Euro; Fiat 132 înmatriculat, 400 Euro. Telefon 0744.133.095. (32077)

Vând Dacia 1310, an 2003, albă, preț 3500 Euro, negociabil. Telefon 0744.617.864. (32121)

Vând automacara și trailer, str. Independenței, nr. 7, Bujac. Telefon 0745.320.938. (32125)

Vând Dacia 1310, an 2000, cu injecție, avariată. Telefon 0744.778.454; 0257-357905. (461, Criș)

Vând tractor U-650, în stare de funcționare, an fabricație 1995, vizibil Chișineu-Criș, Piața Avram Iancu, nr. 10. Telefon 0721.619.571. (477, Criș)

Vând Dacia 1310 Diesel, 1990, VT. . Telefon 0744.555.228; 0726.925.345. (Ag. Criș, 470)

Vând ARO 243D cu remorcă și Dacia avariată, 1997. Telefon 0740.839.583. (31385)

Vând Opel Vectra B, an 2001, benzină 1,6, 16V, climatronic, genți Al, CD, preț 8.200 Eu, negociabil. Telefon 0745.259.174. (32048)

Vând Peugeot 305 Diesel, înscris, fără motor, preț 350 Eu. Informații telefon 0744.173.760. (32095)

Vând Dacia Drop-Side, 2002, acoperită fibră, GPL 90L + remorcă 500 kg, acoperită, 3.700 Eu. Telefon 0746.582.531. (32212)

Vând tractor 445, plug, disc, cultivator, remorcă. Informații Ineu, str. M. Kogălniceanu nr. 14A. Telefon 0743.846.270, 0257-511798, după ora 20. (Ineu, 357)

Vând Opel Omega B, an fabricație 1998, benzină, stare impecabilă, dublu climatronic, dublu airbag, geamuri electrice, scaune electrice, senzor de ploaie, preț 7.200 Eu, negociabil. Telefon 0740.363.925, 0722.130.355, 0788.731.455. (32243)

Vând camion MAN, an fabricație 1992, 7,5 to, cu prelată, stare perfectă, înmatriculat PF, 7.650 Eu, negociabil. Telefon 0788.731.455, 0722.130.355, 0740.363.925. (32243)

Vând Volkswagen Golf IV, model Edition, an 2001, pe benzină 1.4, 16V, multiple dotări, preț 8.800 Eu. Telefon 0745.235.131, 0744.647.341. (32271)

Vând Raba autobasculantă, 8,5 to, an 1992, acte la zi. Telefon 0745.864.628. (Ag. Gurahonț)

Vând Peugeot 305 Diesel VT 2006. Merită. Telefon 0744.537.090, 0257-228458. (32290)

Vând motor tractor U 650, stare excepțională. Telefon 0744.916.385. (32292)

VÂNZĂRI ELECTRO

Vând chitară electronică nouă, televizor Akai diagonala 72 cm, jocuri PS 2 originale. Telefon 0723.029.551. (31323)

Vindem CASE MARCAT, CÂNTARE, I. L. CARAGIALE nr. 22. Telefon 272727; 282829; 0745.520.497. (29457)

Vând CASE MARCAT FISCALE, CÂNTARE ELECTRONICE, str. STÂNJENEL 6. Telefon 279702; 0745.395.107; 0722.707.432; 0788.737.342. (29031)

Vindem CASE MARCAT FISCALE, CONSUMABILE, CÂNTARE ELECTRONICE, str. VICENȚIU BABEȘ nr. 22A. Telefon 211211, 0742.352.277; 0788.352.277. (29714)

Vindem: COMBINE FRIGORIFICE, CONGELATOARE, LĂZI, TELEVIZOARE, MAȘINI DE SPĂLAT AUTOMATE, VITRINE FRIGORIFICE, ANVELOPE. Asigurăm transport. Calea Radnei 151. Telefon 369090, 0743.662.845. (26910)

Vând CÂNTARE ELECTRONICE și MECANICE, CASE de MARCAT. Telefon 281020. (28298)

Vând mașină automată spălat, stare foarte bună. Telefon 0740.752.924, 0740.200.835. (31389)

Vând mașină spălat Zanussi, în cutie, sigilată, cu garanție, 800 rpm, preț 10.500.000 negociabil. Relații la telefon 0746.629.564. (31916)

Electrocasnice second-hand (TV COLOR, MAȘINI SPĂLAT, FRIGORIFICE), la cele mai mici prețuri, ARAGAZE NOI, rate FĂRĂ DOBÂNZI și FĂRĂ AVANS, Calea Radnei 225, Arad 259339, 0744.706.821; Lipova 563027. (32196)

VÂNZĂRI DIVERSE

Vând struguri Pinot Noir. Informații telefon 461193, 385149, localitatea Covăsînț. (32075)

Vând NISIP, BALAST, SORTURI, transport la domiciliul clientului. Telefon 214415; 0745.003.018. (29684)

Vând PLASĂ GARD, 33.000 lei/kg; RABITZ, 47.500 lei/kg; CUIE, 26.000 lei/kg; SÂRMĂ, TABLĂ, ELECTROZI, COTURI și BURLANE etc. Str. Vrabiei 4, telefon 289997; www.garduri.ro (29536, 31970)

Vând BOLȚARI TERMOIZOLANȚI beton și zgură cărămidă, omologați, diferite dimensiuni și STÂLPI ORNAMENTALI 0,80 cm, la cele mai mici prețuri. Telefon 283683, 0722.621.600, 0722.870.752. (18907)

Vând NISIP, BALAST, SORT, la domiciliul clientului. Telefon 255672; 0744.987.273. (29409)

Vând LEMNE FOC, NISIP, BALAST, SORTURI, la domiciliul clientului. Telefon 214415; 0745.003.019. (29684)

Vând disc 4.2 în V, pentru tractor mare. Telefon 0744.633.584; 0257/536388. (29721)

Vând NISIP, BALAST, la domiciliu, preferabil 3 mc. Telefon 0741.679.475. (30388)

Vând NISIP, BALAST, SORTURI, la domiciliul clientului. Telefon 0745.272.375. (30470)

Vând NISIP, BALAST, la domiciliu, preferabil 3 mc. Telefon 0740.120.697. (30573)

Vând LEMNE FOC tăiate și crăpate, 700.000 lei/mc. Telefon 278583, 0746.601.292. (31128)

Vând BALAST, NISIP, ȘORT, la domiciliul clientului, Raba 16 tone. Telefon 0741.219.050. (31266)

Vând canapea extensibilă cu 2 fotolii, dulap cu vitrină, servantă cu 3 uși și 5 corpuri de bucătărie, stare perfectă. Telefon 0745.261.530. (31308)

Vând PAVAJ, BORDURI, RIGOLE, calitate deosebită, Calea Zimandul Nou (incinta CAP Grădiște). Telefon 0741.044.599; 0724.391.074. (31366)

Vând LEMNE FOC esență tare, 700.000 lei/mc. Telefon 278436; 0740.774.642. (31375)

Vând bus Iveco 3510 cu locuri, înmatriculat Austria, instant nemțesc, pentru baie, pe gaz. Telefon 0724.373.950. (31395)

Vând garaj, str. Banu Mărăcine, 2.300 Eu, negociabil. Telefon 0744.784.910. (31543)

Vând mobilă Lengyel și mașină de cusut Singer. Telefon 0257-235203, 0722.360.561. (31922)

Vând covor persan lână, legat de mână, diferite obiecte de uz casnic. Sunați 283836. (31373)

Vând NISIP, BALAST, ȘORT, la domiciliu. Telefon 214535, 0742.749.698. (31927)

Vând disc mare și mic, noi. Telefon 0741.103.510. (31991)

Vând un tăuraș 200 kg, 2 juninci 1 an și 3 luni, rasa Băltată Românească. Informații telefon 0257-271871 seara; 0722.417.438. (32013)

Vând vițel 300 kg, str. A.M. Guttenbrunn nr. 62. Telefon 0740.812.989. (32061)

Vând urgent sufragerie Drobeta, stare bună, preț convenabil. Telefon RDS 0357-803682; 0724.705.258. (32099)

Vând banzic, abrict, circular, compresor, cap mașină cusut veche. Telefon 0257-382170. (32117)

Vând garaj autorizat, Fortuna, curent electric. Telefon 251885; 0722.253.236. (32122)

Vând aparat sudură electric monofazic, reglabil 2,5-3,25, garanție. Telefon 250018. (32150)

Vând 4 vițele, 180-250 kg. Telefon 0746.257.924. (476, Criș)

Vând colțar pluș maro, 8.000.000; covor persan 3/4, 6.000.000; prețuri negociabile, ladă frig Privileg 1.000 lt, preț la vedere. Telefon 277568. (31296)

Vând mobilă bucătărie, chiuvetă inox, mască chiuvetă, colțar cameră, uși interioare furniruite, ușă de parchet capitonată, de intrare. Telefon 243551. (31431)

Vând 2 televizoare, bicicletă, CD recorder, video, imprimantă, mașă reglabilă, birou, microunde, saltea pentru masaj. Telefon 279582. (31504)

Vând vacă cu lapte, gestantă 5 luni. Telefon 382310 Horia. (UTA, 1326)

Vând mobilă sufragerie Madrigal (bufet cu 3 uși, vitrină, comodă TV, masă extensibilă + 6 scaune), oglindă masivă cristal. Telefon 0741.248.177. (32040)

Vând tocătoare tulei. Telefon 326219. (Ineu, 355)

Vând plug cu 2 capuri, stare perfectă de funcționare, preț negociabil. Telefon 0257.464.708. (32221)

Vând cazan țuică și un ARO 4x4, în stare foarte bună, Agrișul Mare, telefon 371404. (32337)

Vând vițel alb-negru, 200 kg. Telefon 0743.023.143. (32250)

Vând 4 bovine adulte. Telefon 531512, Șiria. (32273)

Vând lână și gunoi de oaie. Informații telefon 310809. (Sebiș, 137)

Vând canapea extensibilă deosebită; mobilă cameră de zi foarte frumoasă, aproape nouă. Telefon 0745.252.510, 0257-277113; 0740.032.812; 0257-210291. (32299)

Vând oberfreză, șlaif, mașină multiplă 24 capuri. Telefon 0722.226.403. (32300)

Vând un tăuraș 120 kg, una vițea 150 kg și șase grăsuni 40-50 kg. Telefon 0740.451.907, 254832. (AG. UTA, 1329)

CUMPĂRĂRI TERENURI, IMOBILIARE

Cumpăr imobil Arad, „banii jos", nu prețuri exagerate. Telefon 0720.830.966. (31428)

Cumpăr teren agricol în zonele: Zimandul Nou, Sântana în asociațiile: Scânteia, Utviniș, Romgera. Telefon 0744.424.713, 0744.905.202. (31463)

Cumpăr pământ agricol raza municipiului Arad. Telefon 0745.895.483. (UTA, 1319)

CUMPĂRĂRI AUTO

Cumpăr Dacie, CIV, numere noi, plata pe loc. Telefon 0723.045.296. (31299)

CUMPĂRĂRI DIVERSE

Cumpăr pene vechi și noi preț foarte bun. Telefon 0741.689.068. (31305)

Cumpăr pene vechi și noi, la preț foarte convenabil. Telefon 0745.983.893. (31306)

Cumpăr pene gâscă, vechi și noi. Telefon 210480, 0742.299.805. (31513)

Cumpăr calorifere, preț 30.000 lei/elementul. Telefon 0741.134.368. (31978)

Cumpăr mărci (DM). Telefon 0721.612.555, 240990. (32280)

LOCURI DE MUNCĂ

SC KLAUS UNION ROMÂNIA SRL angajează STRUNGARI. Telefon 0727.068.225; 278844. (31322)

RESTAURANTUL OLYMPIA din Nădab, angajează OSPĂTARE, FEMEIE DE SERVICIU. Telefon 0788.652.789. (UTA, 1296)

SC TEXCARGO SRL angajează MUNCITOARE calificate și necalificate. Informații suplimentare la sediul firmei din incinta ARCONSERV, (fostă REFACEREA), str. Bicaz 1-5 sau la telefon 0257-288035. (31999)

SC RESCO SA angajează STIVUITORIST AUTORIZAT. Informații telefon 281312. (UTA, 1318)

RESTAURANTUL ATRIUM angajează BUCĂTARI, BARMANI și OSPĂTARI cu experiență. Telefon 0720.847.686. (32162)

NIGHT CLUB TIMIȘOARA angajează DANSATOARE. Telefon 0720.848.686. (32162)

COAFURA MADLEN angajează COAFEZĂ, FRIZERIȚĂ cu experiență. Telefon 213005, 0740.224.718. (UTA, 1327)

SC caută REPREZENTANT VÂNZĂRI cu mașină proprie. Se asigură cheltuielile de întreținere ale mașinii. Telefon 0742.276.477. (32201)

SC CRISTIAN IMPEX SRL angajează INSTALATOR cu carnet de conducere cat B și eventual liceu. Telefon 0722.293.820. (32203)

Angajăm VÂNZĂTOARE cu experiență, NON STOP, cartierul Grădiște. Telefon 0723.301.399. (32258)

Angajez SUDORI, LĂCĂTUȘI CONFECȚII METALICE, NECALIFICAȚI, ZIDAR, ZUGRAVI. Telefon 0744.844.356. (32262)

SOCIETATE COMERCIALĂ angajează DULGHERI și ZIDARI. Telefon 0723.291.873, 234013. (32264)

REVITAL - organizează CURSURI DE REFLEXOTERAPIE - MASAJ, atestate de Ministerul Muncii, posibilități angajare. Telefon 280595. (32272)

Angajez ȘOFER TIR. Telefon 0744.597.404. (32281)

SELECTĂM PERSOANE ACTIVE pentru COLABORARE. Câștig 100-300 dolari. Telefon 0257-289019; 0746.556.665. (32287)

Angajăm ȘOFER categoriile B, C, E, D. Telefon 0745.259.188. SC SILVIU TRANS SRL. (32295)

SC PAN PRO SRL angajează BRUTARI, PATISERI cu sau fără experiență, în vederea calificării la locul de muncă. Telefon 211210. (Ag. UTA, 1330)

SOCIETATE COMERCIALĂ angajează CONTABIL contabilitate primară, CASIER, FACTURIST, ȘOFER profesionist, MUNCITORI necalificați. Telefon 235339, 256930. (32306)

PRESTĂRI SERVICII

REPAR MAȘINI SPĂLAT AUTOMATE, la domiciliul clientului, cu garanție. Telefon 241355. (31986)

AUTOMATIC SERVICE repară MAȘINI SPĂLAT. Garanție 1 an. Telefon 259146, 0744.241.398, 0357-401569. (31951)

FIRMĂ GERMANO-ROMÂNĂ repară: MAȘINI DE SPĂLAT AUTOMATE, cu piese originale. Telefon 274575; 416464; 0740.098.008. (29913)

CURS de LIMBA ENGLEZĂ - GRATUIT. Trei nivele: începători, mediu și avansați. Informații și înscrieri: 24 septembrie, între orele 11-14 și 27 septembrie, între orele 17-20. Locația: str. Andreescu, nr. 3, ap. 3 (între Ziridava și Cinema Dacia). (31971)

SC execută: CONFECȚII ME-TALICE, TINICHIGERIE, CONSTRUCȚII. Telefon 0744.844.356. (32262)

SOCIETATE COMERCIALĂ execută CONSTRUCȚII CASE, FINISĂRI interioare-exterioare, IZOLAȚII, HIDROIZOLAȚII, RIGIPS, ACOPERIȘ. Telefon 0741.650.202. (32288)

DIVERSE

KAVIAR BUCĂTĂRIE ROMÂNEASCĂ și INTERNAȚIONALĂ, PREPARATE DIN PEȘTE ȘI NU NUMAI. Telefon 210119. (c.)

PIERDUT (centru) COCKER SPANIOL, auriu, cravată albă, sub tratament. RECOMPENSĂ. Telefon 0744.552.989. (32308)

Cine a văzut în 16 septembrie, pe str. PRAPORGESCU, INCIDENTUL dintre un autoturism TICO VERDE și un OLTCIT ALBASTRU, sunați telefon 0745.660.683. (32216)

Închiriez HALĂ 1.400 mp, toate utilitățile, lângă SELGROS. Telefon 0744.664.730. (31049)

SC TREPI COMPANY SRL cu sediul în comuna Ghioroc nr. 34, județul Arad, dorește să obțină autorizație de mediu pentru punctul de lucru din comuna Ghioroc, sat Cuvin FN, unde se desfășoară activitățile de: cod CAEN 1591 - FABRICAREA BĂUTURILOR ALCOOLICE DISTILATE și cod CAEN 1593 - FABRICAREA VINULUI DIN STRUGURI. Eventualele contestații se pot depune la APM Arad, Bd. Dragalina nr. 16, telefon 0257-280331, timp de 10 zile lucrătoare după data publicării prezentului anunț. (32140)

Pierdut CÂINE, maro-roșcat, mascul, Spitalul Municipal. Recompensă. Telefon 255346. (32278)

TURISM

DRUMEȚII și RELAXARE Hotel Parc Moneasa, oferă cazare și masă, 6-10 zile, începând cu 295 lei. Rezervări la telefon 313231; 212339. (c. 1121)

O SĂPTĂMÂNĂ DE REFACERE Hotel Parc Moneasa oferă, cazare, mic dejun, tratament, 7 zile la 180 lei. Rezervări la telefon 313231; 212339. (c. 1121)

REFACERE PRIN TRATAMENT Hotel Parc Moneasa oferă cazare, masă și tratament 10-14 zile, începând cu 499 lei. Telefon 313231; 212339. (c. 1121)

Week-end de Toamnă Hotel Parc Moneasa oferă cazare și masă, 2-3 zile, începând cu 109 lei. Rezervări la telefon 0257-313231; 0257-212339. (c. 1121)

SCHIMBURI

Schimb (vând) casă în Ususău cu garsonieră. Telefon 0722.264.539. (1310, UTA)

ÎNCHIRIERI

Ofer spre închiriere garsonieră mobilată, Vlaicu. Telefon 0722.848.649. (32186)

Închiriez (vând) DEPOZIT central, 250 mp, toate utilitățile. Telefon 0744.577.901; 0744.518.138. (31237)

Închiriez (ofer) apartament 5 camere, central pentru birouri, str. Înfrățirii nr. 85, bl. E5, Chișineu Criș. Telefon 0257-350.502. (31292)

Ofer spațiu comercial pentru închiriat, ultracentral, amenajat, 75 mp/500 Eu/ lună. Telefon 0722.344.810. (31461)

Doresc să închiriez apartament nemobilat în Micălaca. Telefon 259090; 0722.349.092; 0357-401.136. (31317)

Închiriez avantajos SPAȚIU amenajat, 80 mp, ultracentral. Telefon 0721.222.058. (UTA, 1299)

Închiriez pe termen lung, apartament 3 camere, mobilat, utilat, etaj 1/4, zona Vlaicu, preferabil 2 studente din județ. Telefon 0257-211735. (31438)

Primesc fete nefumătoare, pe Calea Romanilor. Telefon 211245. (31876)

Caut chiriași serioși, elevi, studenți, 2 camere, central, B-dul Revoluției, contorizat complet, utilat. Telefon 267446. (31867)

Închiriez SPAȚIU COMERCIAL amenajat, 130 mp, în Bujac. Telefon 0744.518.198. (32081)

Închiriez apartament 3 camere Bank Post, 230 EU, 60 mp, zona Boul Roșu, excelent sediu firmă, etc. Telefon 0720.223.279; 281124. (31170)

Închiriez apartament 3 camere, mobilat, Micălaca, bl. 303, et. 1/5, 250 Eu/ lună. Telefon 0745.531.845, 0257-368201. (32187)

Închiriez apartament 1 cameră, zona UTA, mobilat, cf. 1, cu 100 Eu + garanție 100 Eu. Telefon 0745.836.499. (UTA, 1321)

(Continuare în pagina 15)

(Urmare din pagina 14)

Dau în chirie apartament 2 camere, semimobilat, contorizat, balcon închis, zona UTA, preț 150Eu. Telefon 0357-401568. (32072)

Primesc 2 băieți sau 2 fete în gazdă, str. Titan nr. 17 (Mureșel). Telefon 286265. (32109)

Dau în chirie, pe termen lung, garsonieră curată, mobilată, contorizată, în zona Micălaca-Miorița. Telefon 369031. (32180)

Închiriez apartament 2 camere, central. Telefon 0726.156.974. (32141)

Închiriez apartament ultracentral, pentru firmă, din 1 ianuarie 2006. Telefon 0744.759.392. (32219)

Ofer spre închiriere, termen lung, apartament 2 camere, zona 300. Telefon 0723.207.390. (32220)

Închiriez SPAȚIU 100 mp (proiect hală aprobat), lângă RAR și teren 500 mp (toate utilitățile). Telefon 0744.556.705, 0257-272445 (32338)

Dau în chirie casă mare, 4 camere + cameră zi, bucătărie, baie, garaj dublu, încălzire centrală, pe gaz, pe str. Trenului nr. 113, 550 Eu + cheltuieli. Informații la nr. 115 sau telefon 0766.285.992. (32252)

Închiriez SPAȚIU ULTRACENTRAL ideal pentru birouri, cabinet, atelier, 40 mp, 250 EU negociabil + garanție. Telefon 0740.032.812, 0745.252.510; 0257-210291, 0257-277113. (32299)

PIERDERI

Pierdut atestat transport persoane eliberat de ARR Arad, pe numele Trif Gheorghe. Îl declar nul. (32177)

✝ DECESE ✝

Anunțurile de deces se publică gratuit!

Cu adâncă durere în suflet anunțăm încetarea din viață a celui care a fost

MOȚIU TEODOR EMIL, la vârsta de 86 ani.

Slujba de înnmormântare va avea loc azi, 24 septembrie 2005, ora 15, din Arad, str. Ardealului nr. 31 iar înmormântarea la Cimitirul Curtici. Soția și fiul îndoliați.

Cu nemărginită durere anunțăm trecerea în veșnicie a celui care a fost soț, frate, cumnat, unchi,

TIVADAR GREGORIU în vârstă de 69 ani.

Înmormântarea va avea loc azi, 24 septembrie 2005, ora 15, din Arad, str. Buziaș 8, la Cimitirul Bujac. Familia îndoliată.

Cu adâncă durere anunțăm încetarea din viață a iubitei noastre mame

ANGHELIN ELENA

în vârstă de 82 ani. Înmormântarea va avea loc astăzi, 24 septembrie, ora 15, la Cimitirul din Mândruloc. Te vom iubi veșnic. Copiii și nepoții.

Cu adâncă durere în suflet, anunțăm încetarea din viață, la vârsta de numai 24 de ani, a celui care a fost fiu, frate, tată, soț, nepot, verișor, ginere, cumnat și prieten

ȘTEFAN FLORIN COSMIN.

Ceremonia de înmormântare va avea loc azi, 24.09.2005, la ora 15, la Cimitirul din PECICA. Odihnească-se în pace!

✝ CONDOLEANȚE ✝

Suntem alături de familia BALAȘ la decesul celui care a fost

BALAȘ ȘTEFAN.

Condoleanțe din partea S. DĂNILĂ și familiile CICIC și PÎRJOL. (32234)

Elevii clasei a IV-a A de la ȘCOALA GENERALĂ „AUREL VLAICU" Arad, împreună cu învățătoarea lor, sunt alături de colega lor, MIHAELA TAMȘA, în aceste momente grele ale despărțirii, mult prea devreme, de iubitul său tată. (32233)

Suntem alături de colegul nostru, BELA BUCHSBAUM în marea durere pricinuită de decesul tatălui său. Colegii de la SC FEDRA IMPEX SRL. (32248)

Suntem alături de familia MARIȘ, în aceste momente grele pricinute de decesul tatălui, socrului,

RĂILEANU IOAN

și transmitem sincere condoleanțe. Dumnezeu să-l odihnească! Locatarii blocului M9, Bușteni. (32265)

COLEGIUL MEDICILOR ARAD este alături de doamna doctor SILVIA TAMȘA, în grelele momente pricinuite de pierderea soțului său,

DORU TAMȘA.

Sincere condoleanțe familiei îndoliate! Dumnezeu să-l odihnească în pace și liniște! (32274)

Suntem alături de verișorul nostru, ADI, în momentele grele prin care trece la moartea tatălui. Sincere condoleanțe! Familia MOȚIU. (32282)

Ce trist e-atunci când TATA nu-i/ Pustie-i casa orișicui/ E atât de gol și-atât de trist/ Când el apare doar în vis. Nu te vom uita niciodată și te vom plânge mereu, dragul nostru

ȘTEFAN FLORIN.

Fiica și soția ANDREEA. Dumnezeu să te odihnească! (32314)

A mai rămas doar visul și-amintirea/ Abia acum văzut-am cu adevărat/ Câtă durere naște despărțirea. Vei fi mereu în sufletele noastre, copil drag, Odihnește-te în pace

FLORINE.

Tata NELU și SOFIA. (32314)

Cu dor nestins ne rugăm pentru odihna sufletului tău. Nu te vom uita niciodată,

FLORINE.

Dumnezeu să te ierte și să te odihnească. Fratele ALIN și mama LENUȚA. (32314)

O rugăciune, o lumânare aprinsă lui

ȘTEFAN FLORIN,

care ne-a fost nepot și verișor. Dumnezeu să-l ierte și să-l odihnească! Bunica MARIA, unchiul COSTICĂ, mătușa MARIANA cu familia și verișoarele. (32314)

Un ultim și sincer rămas bun pentru

ȘTEFAN FLORIN

care a fost ginere și cumnat. Dumnezeu să-l odihnească. Din partea socrilor și cumnaților. (32314)

Frații COSTEA cu familiile se roagă la Dumnezeu să-i dea odihnă veșnică și iertare de păcate lui

FLORIN ȘTEFAN.

Să-i fie țărâna ușoară! (32314)

✝ COMEMORĂRI ✝

Pios omagiu la un an de la despărțirea de nașul nostru

BULZA NICOLAE.

Finii, ȘTEFAN, ELENA și LUCI cu familia. (32320)

O rugăciune, o lumânare aprinsă celui care ne-a părăsit acum 6 săptămâni,

MIHU GHEORGHE.

Dumnezeu să-l odihnească în pace! Soția și fiica. Parastasul la ora 11, azi, 24 septembrie, la Catedrala Podgoria. (31447)

Păstrându-i vie amintirea, îl readucem pentru o clipă în gândul celor care l-au iubit și prețuit pe iubitul nostru soț, tată și bunic,

ZĂHOI GHEORGHE din Pâncota,

de la a cărui trecere în neființă se împlinesc azi, 4 ani. Cu un dor nemărginit, cu tristețe și durere, ne rugăm ca Dumnezeu să-l ierte și să-l odihnească! Soția, fiul, nora și nepotul ADRIAN. (31249)

Regrete, lacrimi și dragi amintiri, la împlinirea unui an și respectiv 4 ani de la decesul scumpilor noștri părinți, bunici și socri,

VARADI IOAN și VARADI FLOARE.

Parastasul de pomenire va avea loc duminică, 25 septembrie, ora 12 la Biserica Ortodoxă Grădiște. Fie ca sufletele lor să se odihnească în pace în lumea celor drepți. Familiile RUS și VARADI. Ve-ți rămâne veșnic în sufletele noastre! (31521)

Azi, se împlinesc 10 ani de când a plecat pe drumul fără întoarcere cel care a fost

TERETEAN VIOREL din PECICA.

Nu te vom uita niciodată! Familia. (32059)

Sâmbătă, 24 septembrie, ora 17, PROMOȚIA 1965 a LICEULUI INEU, păstrează un moment de reculegere în memoria minunaților dascăli:

CONSTANTINESCU I.
DIACONESCU I.
GABOR GH.
HEȚIG A.
MICLĂUȘ GH.
MUCULIS PAVLOS
PARFENIE V.

și a colegilor plecați prea devreme:

BODEA FL.
ALEXA I.
FLOREA S.
GREC P.
MORAR FL.
MUREȘAN I.
OACHEȘ FL.
POPA FL.
TOMA GH.
TOMUȚA GH.
TRÎNC I.
VOȘTINAR I.

Dumnezeu să-i odihnească în pace! (32142)

Au trecut 11 ani de la dureroasa dispariție a mamei mele,

KOZANECZKI ROZALIA (Bobi Dodo)

Fiul BÉLA. (32164)

Un pios omagiu, lacrimi și flori, la împlinirea unui an de la trecerea în neființă, la numai 60 de ani, a celei care a fost o minunată soție, mamă, bunică, soacră, soră, cumnată și cunoscută,

învățătoarea FLORICA BANEA.

Cu sufletul veșnic îndoliat, soțul EMIL, fiica MONICA și fiul FLORIN cu familiile anunță că parastasul de un an și sfințirea crucii vor avea loc duminică, 25 septembrie 2005, ora 17, în Cimitirul din Micălaca Veche. Dumnezeu să-i odihnească sufletul nobil și blând. (32163)

✝ Păstrându-i vie amintirea îl readucem pentru o clipă în gândul acelora care l-au iubit și prețuit pe dragul nostru soț, tată, socru și bunic,

ARDEU SIMION,

de la a cărui trecere în veșnicie se împlinesc mâine, 25 septembrie, 7 ani. Dumnezeu să-l ierte și să-l odihnească în pace! Soția MĂRIUCA, fiica LIVIA și fiul LUCIAN cu familiile. (32166)

Tristă este ziua de 24 septembrie când se împlinesc 7 ani de la decesul dragului nostru soț, tată, socru și bunic, cel care a fost

MAIER GHEORGHE din Grăniceri.

Nu te vom uita niciodată! Familia. (UTA, 1314)

S-au scurs 12 respectiv 5 ani, de la decesul iubiților mei părinți,

SZALAI ILONKA și IMRE din Cermei.

Odihnească-se în pace! IȚU cu familia. (32228)

Cu tristețe și cu durere reamintim că s-au scurs 6 săptămâni de la decesul surorii și mătușii noastre,

PERA VALERIA

și 7 ani de când soțul, tatăl și bunicul nostru,

DEATCU TEODOR

a trecut în cele veșnice. Slujba de pomenire, duminică, 25 septembrie, ora 13.00 la Catedrala Ortodoxă Nouă (Podgoria). Dumnezeu să-i odihnească în pace! Familiile: DEATCU, NUȚIU, ZORITI. (32225)

O rugăciune, o lumânare aprinsă, celor care ne-au părăsit prea repede, acum 6 luni, respectiv 10 ani, părinți, bunici, frate și unchi,

BICA IOAN și DANIȚA.

Parastasul duminică, 25 septembrie 2005, Biserica Ortodoxă Veche. Familiile: îndoliată SZILYER, BRĂNESCU, BICA. (32242)

Cu durere în suflet amintim cunoscuților că astăzi, se împlinește un an de când dragul nostru soț, tată și bunic,

UNGUREANU GHEORGHE

s-a despărțit de noi pentru totdeauna. Parastasul azi, ora 11.30, la Biserica Ortodoxă Grădiște. Îi dorim somn lin, fără suspin. Dumnezeu să îl ierte! Familia. (32246)

Readucem în memoria celor care l-au cunoscut și prețuit că astăzi se împlinește un an de când

farmacistul PAINA OCTAVIAN

ne-a părăsit, plecând pe drumul fără întoarcere. Pios omagiu și neștearsă amintire. Dumnezeu să-l odihnească în pace, pentru sufletul lui nobil. Familia. (32251)

Pios omagiu, dureroasă amintire la împlinirea a 6 luni de la trecerea în eternitate a celei care a fost

URS SIDA, născută MARIȘ

din Curtici. Nu te vom uita niciodată! Dumnezeu să te odihnească în pace! Sora IOANA, fratele ILIE, cumnata SILVIA, nepoata GEORGETA și soțul OVIDIU. (32253)

În ziua de 25 septembrie 2005, se împlinesc 6 săptămâni de zbucium și lacrimi, de când a trecut în eternitate cea mai bună soție, mamă și bunică,

BIRĂUȚI ILONA.

Să-i fie somnul lin. BIRĂUȚI ELENA și ROMULUS. (32256)

Mâine, se împlinesc 7 ani de la încetarea din viață a celui care a fost soț, tată și bunic,

MATEI CONSTANTIN (BOSU).

Nu te vom uita niciodată! Soția EVA, familia MATEI, familia TEMIȘAN-MATEI, familia TĂMAȘ. (32260)

Destinul a fost crud, despărțirea dureroasă, atunci când, în urmă cu 6 săptămâni, au plecat de lângă noi, iubiții noștri părinți,

MUREȘAN MARIA ELVIRA și ȘOMOȘAN PETRE.

Pentru dragostea cu care ne-ați înconjurat, vă datorăm amintire veșnică. În veci nemângâiați, copiii care vă plâng mereu: DANA și ADINA cu familia. Parastasul va avea loc duminică, 25 septembrie 2005, ora 12, la Biserica Ortodoxă din Grădiște. (32261)

Duminică, 25 septembrie, se împlinesc 6 luni de când buna și iubita noastră soție, mamă și bunică,

FAUR MARIOARA

a plecat dintre noi. Ești tot timpul în inimile noastre! Dumnezeu să-ți dea odihna veșnică! Soțul DIONISIE, copiii SILVIA și PUIU, nepotul DORIN. (32263)

„Cu flori, cu lacrimi și suspine/ Ne gândim mereu la tine/ Te căutăm, nu te găsim/ Plângând la ceruri noi privim/ Poate pe o stea vom zări privirea ta/ Care zâmbea/ Ce doar fratele nostru o avea,

MUHA ANGEL.

Au trecut cinci ani de când ai plecat la ceruri foarte tânăr. Dumnezeu să-ți dea odihna veșnică și nouă mângâiere. Cu dor în suflet, surorile tale, LILIA, ZENA, FELICIA, BRÎNDUȘA cu familiile, tata și copiii tăi, DRAGOȘ și DIANA. (32267)

Cu veșnică durere în suflet amintim trecerea a 13 ani de la pierderea fiicei, soției și mamei,

MARTA COPACEA.

Mama MARIETA, soțul IULIAN și fiicele IULIA și CRINA. (32277)

✝ SERVICII FUNERARE ✝

RO STYL COMPANY
Servicii Funerare
magazin deschis și noaptea
Arad, Str. M. Eminescu 22 (peste drum de Artex) tel. 214.422
- Sicrie și accesorii funerare
- Transport funerar cu mașini speciale în țară și străinătate.

GRATUIT: Transportul sicriului la domiciliu în Arad.

REDUCERE 40 % LA SICRIU clienților care fac spălat, îmbrăcat, formolizat și transport cu firma noastră.

PLATA ȘI DUPĂ ÎNCASAREA AJUTORULUI DE ÎNMORMÂNTARE

IN MEMORIAM "KUKI"
SERVICII FUNERARE COMPLETE
Str. M.Eminescu Nr.4 ÎN CURTE
Tel: 211.929 - 0723.343.964
www.memoriamkuki.com
MAGAZIN DESCHIS LA ORICE ORĂ
OFERĂ
SICRIE
ACCESORII FUNERARE
TOALETAT- ÎMBĂLSĂMAT
CAPELĂ - Capela Demian
COLACI - COLIVĂ
NOU!!! ÎNCHIRIEM CAPAC SICRIU FRIGORIFIC
GRATUIT TRANSPORTUL sicriului la domiciliu în Arad.
REDUCERE 20% la sicriu clienților care fac toate serviciile cu firma.
TRANSPORT intern și internațional LA CELE MAI MICI PREȚURI.
PLATA se poate efectua și după încasarea ajutorului de înmormântare.

SRAC ISO 9001 IQNet
sc NOSFERATUM srl
Servicii Funerare
tel. 270.437; 0744/554.874
www.nosferatum.ro
Pachete promotionale cu preturi incepand de la 290 RON + TVA
nou
Pachetul cuprinde: sicriu, respete, cruce, igienizat, imbalsamat, transport local.
Reducere 10% pentru pensionari.
+ cosmetizare, incinerari
+ capela cu circuit inchis
+ organizare de parastase
+ coroane, jerbe, aranjamente florale la pret de producator
+ mari reduceri la transportul intern si international
Str.Ghiba Birta nr.26 (lângă Piata M.Viteazu)

În conformitate cu prevederile Legii nr. 52/2003 transmit următorul

ANUNȚ

Începând cu data de vineri, 23.09.2005, la intrarea în Primăria Municipiului Arad, sunt afișate următoarele proiecte de hotărâre:

1. Proiect de hotărâre privind aprobarea Planului Urbanistic de Detaliu „Săli de curs S+P+3" Arad, Bd. Revoluției nr. 94, proiect nr. 30/2005, elaborat de S. C. PRO URBAN SRL - inițiativa primarului.

2. Proiect de hotărâre privind aprobarea Planului Urbanistic de Detaliu „Construire spațiu pentru asigurarea serviciului de asistență religioasă" în incinta Spitalului Clinic Municipal Arad - Piața Mihai Viteazul, proiect nr. 22/2004, elaborat de B. I. arhitectură, arh. Ghionghioșan Lorena - inițiativa primarului

3. Proiect de hotărâre privind aprobarea Planului Urbanistic de Detaliu „Construcții șoproane și copertine" Arad, str. Pădurii nr. 61, proiect nr. 117/2005, elaborat de S. C. A. M. Atelier SRL - inițiativa primarului

4. Proiect de hotărâre privind aprobarea Planului Urbanistic de Detaliu „Locuință unifamilială D+P+1, str. Grigore Ureche nr. 3, proiect nr. 68/2005 elaborat de S.C. Pro Urban SRL - inițiativa primarului

și următoarele documente privind

1. Planul Urbanistic de Detaliu „Ateliere FUAPA și birouri", Arad, str. Miron Costin, proiect nr. 10/2005.

Până la data de 06.10.2005, la registratura Primăriei Municipiului Arad, cei interesați pot depune în scris recomandări, sugestii și opinii.

INFORMAȚII SUPLIMENTARE pot fi solicitate începând cu data de 23.09.2005, între orele 8,00-20,00, la Serviciul Relații Publice, camera 5.

CEI INTERESAȚI pot solicita în scris și pot primi copii contra cost după aceste proiecte de hotărâri, care pot fi studiate și pe site-ul Primăriei Arad, la adresa **www.primariaarad.ro**.

Primar - Ing. Gh. Falcă (c. 1307/2005)

ROMÂNIA - JUDETUL ARAD MUNICIPIUL ARAD

PRIMAR

DISPOZIȚIA nr. 1.548 din 23 septembrie 2005

cu privire la convocarea Consiliului Local al Municipiului Arad în sedinta publica ordinara, pentru ziua de joi, 29 septembrie 2005

Primarul Municipiului Arad,

În temeiul prevederilor art.40 si art.71 din Legea nr.215/2001, privind administratia publica locala,

DISPUNE

Articol unic.- Consiliul Local al Municipiului Arad se convoaca în sedinta ordinara pentru ziua de joi, 29 septembrie 2005, orele 14,00, sedinta care va avea loc în sala 70, Bdul Revolutiei nr.75, cu urmatoarea

ORDINE DE ZI

1. Informare privind activitatea agentilor economici de sub autoritatea Consiliului Local al Municipiului Arad desfasurata în luna septembrie 2005 si programul principalelor lucrari pentru luna octombrie 2005.
2. Proiect de hotarâre privind constatarea încetarii mandatului de consilier local al doamnei VASIL Mihaela Adriana-initiativa primarului.
3. Proiect de hotarâre privind validarea mandatului de consilier local al dlui VLAICU Traian-initiativa primarului.
4. Proiect de hotarâre privind actualizarea componentei comisiilor de specialitate ale Consiliului Local al Municipiului Arad-initiativa primarului.
5. Proiect de hotarâre privind modificarea anexei Hotarârii nr.54/2005, pentru stabilirea tarifelor de baza la chiriile pentru spatiile cu alta destinatie decât aceea de locuinta situate în municipiul Arad-initiativa domnului Ovidiu MOSNEAG, consilier local PNL.
6. Proiect de hotarâre privind aprobarea impozitelor si taxelor locale pentru anul 2006-initiativa primarului.
7. Proiect de hotarâre privind aprobarea studiului de fezabilitate pentru „Lucrarile de modernizare si extindere a sistemului de iluminat public din municipiul Arad"-initiativa primarului.
8. Proiect de hotarâre privind rectificarea bugetului de venituri si cheltuieli al municipiului Arad pentru anul 2005-initiativa primarului.
9. Proiect de hotarâre privind rectificarea bugetului de venituri si cheltuieli al Serviciului Public „Directia de Asistenta si Dezvoltare Comunitara Arad" pentru anul 2005-initiativa primarului.
10. Proiect de hotarâre privind scutirea de la plata impozitului pe cladire si/sau teren pentru cladirile si terenurile inundate ca urmare a evenimentelor naturale care au avut loc în perioada aprilie-mai 2005-initiativa primarului.
11. Proiect de hotarâre privind aprobarea proiectului de fuziune dintre SC Gospodarirea Comunala Arad SA si SC Salubritate SA Arad. -initiativa primarului.
12. Proiect de hotarâre privind modificarea inventarului bunurilor apartinând domeniului public al municipiului Arad si transmiterea prin protocol a imobilului în care functioneaza Gradinita PN 24, catre Parohia Ortodoxa Româna-Centru-initiativa primarului.
13. Proiect de hotarâre privind concesionarea directa a unui teren situat în municipiul Arad, str. Poetului 20, conform art.15 lit „e" din Legea nr. 50/1991, republicata, privind autorizarea executarii constructiilor-initiativa primarului.
14. Proiect de hotarâre privind concesionarea directa a terenului situat în Calea Aurel Vlaicu FN, conform art.15 lit."e" din Legea nr. 50/1991, republicata, privind autorizarea executarii constructiilor-initiativa primarului.
15. Proiect de hotarâre privind concesionarea directa a terenului situat în Arad, str. Colonel Gheorghe Ioan Muresan, conform art.15 lit."e" din Legea nr. 50/1991, republicata, privind autorizarea executarii constructiilor-initiativa primarului.
16. Proiect de hotarâre privind concesionarea directa a terenului situat în Arad, str. Tribunul Corches FN, conform art.15 lit."e" din Legea nr. 50/1991, republicata, privind autorizarea executarii constructiilor-initiativa primarului.
17. Proiect de hotarâre privind concesionarea directa a terenului situat în Arad, str Cocorilor 79, conform art.15 lit."e" din Legea nr. 50/1991, republicata, privind autorizarea executarii constructiilor-initiativa primarului.
18. Proiect de hotarâre privind concesionarea directa a terenului situat în Arad, str. Constantin Brâncusi FN, conform art.15 lit."e" din Legea nr. 50/1991, republicata, privind autorizarea executarii constructiilor-initiativa primarului.
19. Proiect de hotarâre privind parcelarea, apartamentarea unor imobile din municipiul Arad-initiativa primarului.
20. Proiect de hotarâre privind efectuarea unui schimb de terenuri între Municipiul Arad si SC Transport International Constantin SRL" -initiativa primarului.
21. Proiect de hotarâre privind iesirea din indiviziune cu Statul Român, cu sulta, asupra cotei indivize de 184/403 mp din imobilul situat în municipiul Arad, str. Badea Cârtan nr.5-initiativa primarului.
22. Proiect de hotarâre privind vânzarea prin licitatie cu preselectie a terenului în suprafata de 36 mp, situat în Arad, str. Dorobantilor 10-initiativa primarului.
23. Proiect de hotarâre privind aprobarea Planului Urbanistic de Detaliu pentru lucrarea „Sali de curs S+P+3 Arad, B-dul Revolutiei 94, proiect nr.30/2005, elaborat de SC PRO URBAN SRL" - initiativa primarului.
24. Proiect de hotarâre privind aprobarea Planului Urbanistic de Detaliu pentru lucrarea „Reprezentanta auto si prestari servicii auto, Micalaca Est-Centura N-E Arad, proiect nr.81/2005, elaborat de SC PRO URBAN SRL"- initiativa primarului.
25. Proiect de hotarâre privind aprobarea Planului Urbanistic de Detaliu pentru lucrarea „Sedii de firme si asociatii Micalaca II-III Arad, proiect nr.7/2005, elaborat de SC PAB ROMANIA SRL" - initiativa primarului..
26. Proiect de hotarâre privind revocarea, respectiv numirea unui reprezentant al Consiliului Local al Municipiului Arad în Adunarea Generala a Actionarilor la SC CET SA Arad.-initiativa primarului.
27. Proiect de hotarâre privind modificarea si completarea Hotarârii nr.179/14.07.2005, pentru normarea parcului auto aflat la dispozitia Primariei Municipiului Arad si stabilirea consumului de carburanti-initiativa primarului.
28. Proiect de hotarâre privind aprobarea modelului legitimatiilor alesilor locali-initiativa primarului.
29. Proiect de hotarâre privind aprobarea listelor aferente lunii octombrie 2005 cu beneficiarii de gratuitati pe mijloacele de transport în comun - initiativa primarului.
30. Informare privind participarea domnului viceprimar Dekany Alexandru Tiberiu si a domnului consilier local Schill Gheorghe la manifestarile prilejuite de sarbatorirea Zilelor Orasului Pecs-Ungaria, oras partener al Municipiului Arad.
31. Diverse

(c.1307/2005) P R I M A R - ing. Gheorghe Falcă

DAKON DARO LOGISTIC S.R.L.

Noi avem cel mai bun raport preț-calitate

CUMPĂRATI CAZANE PE COMBUSTIBIL SOLID DIRECT DE LA PRODUCĂTOR

SPECIALIȘTII NOSTRI VĂ AȘTEAPTĂ ÎN SHOWROOM PENTRU A VĂ RECOMANDA CAZANUL POTRIVIT CASEI DUMNEAVOASTRĂ

DAKON

Cel mai mare producător de cazane din Cehia cu o tradiție și experiență de peste 50 de ani, este prezent de 3 ani și în Romania prin: S.C. DARO LOGISTIC S.R.L.

Produce o gamă largă de cazane cu puteri cuprinse între 4 – 3500 kW:
- Cazane pe combustibil solid
- Cazane electrice
- Cazane pe conbustibil gazos și lichid
- Boilere pentru prepararea apei calde menajere
- Echipamente penru centrale termice

DAKON FB Cazan din fontă

DAKON KP PYRO Cazan cu ardere pirolitică

DAKON DOR Cazan din otel

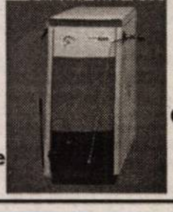

S.C. DARO LOGISTIC S.R.L.
Unic importator marca "DAKON"
ARAD
CALEA A. VLAICU Z 27
Tel./fax :
0257- 289733
0357- 407423

(3712306)

SPAȚII FRIGORIFICE

societate comercială

închiriază *spații frigorifice noi și birouri.*

tel. 0722.301.812.

(6789425)

SC AGRIROM SRL VINDE MOBILĂ UNICAT din lemn masiv de nuc *după cum urmează:*

Una garnitură Dormitor compus din:
- pat cu capete sculptate
- dulap cu patru uși
- oglindă cristal
- două noptiere

Preț 36.000 RON

Una garnitură Mobilă sufragerie compusă din:
- vitrină 1 buc
- masă cu șase scaune
- două comode diferite

Preț 43.200 RON

Mobila este expusă la SC MOBILA SA ARAD, Bd. Revoluției nr. 70, ap. 2. Informații la tel: 0742-107836.

(6789440)

PRIMĂRIA ORAȘULUI CHIȘINEU-CRIȘ

VINDE PRIN LICITAȚIE PUBLICĂ JOI 6 OCTOMBRIE 2005, ORA 10⁰⁰

SUPRAFAȚĂ DE 21.080 MP TEREN INTRAVILAN

situat în orașul Chișineu-Criș sat Nădab

înscris în CF nr.1966/P cu nr.top 1130-1131; 1134/5/1/2.

Prețul de pornire a licitației este de 97.927 lei RON.

RELAȚII LA TELEFON : 350098 SAU 350044.

(COM.480/Ag. Criș)

PRIMARIA ORAȘULUI CHIȘINEU-CRIȘ

VINDE PRIN LICITAȚIE PUBLICĂ JOI 6 OCTOMBRIE 2005, ORA 11⁰⁰

suprafața de 40.000 mp, situat in orașul Chisineu-Criș,

înscris în CF nr.2079/P Padureni, cu nr. top 1117/1/2, în vederea construirii unei hale pentru estruderea profilelor de aluminiu.

Prețul de pornire a licitației este de 80.000 lei RON.

RELAȚII TELEFON: 350098 SAU 350 044.

(COM.481/Ag. Criș)

S.C. SPIA CT CF ARAD S.A.
Calea Aurel Vlaicu nr. 10-12 Telefon/fax 0257/257.068

ANGAJEAZĂ

- LĂCĂTUȘI ÎNTREȚINERE reparații mașini-unelte (carnetul conducere auto constituie avantaj)
- FREZORI
- GALVANIZATORI
- INGINERI PROFIL MECANIC proiectare sdv-uri și inițiat în sistemul calității
- ȘEF COMPARTIMENT MARKETING (studii economice superioare sau inginerie economică industrială)

(6789437)

Primăria Cermei

CU SEDIUL ÎN LOCALITATEA CERMEI

Organizează în data de 10 octombrie 2005 orele 10,00

LICITAȚIE PUBLICĂ DE MASĂ LEMNOASĂ PE PICIOR.

Licitația se va desfășura conform Regulamentului de vânzare a masei lemnoase de către deținătorii de fond forestier proprietate publică către agenți economici, aprobat prin H.G. nr. 85/2004.

Volumul de masă lemnoasă pe picior este de 249 mc. (volum brut/volum net) specia fag.

Preselecția agenților economici va avea loc la Primăria Cermei, nr. 304 în data de 5 octombrie 2005, orele 10,00.

Licitația ava avea loc la sediul Primăriei Cermei în data de 10 octombrie 2005, ora 10.00.

Licitația va fi cu strigare.

(com./09.2005)

MPC — MANAGEMENTUL PARCULUI DE CONTOARE

MPC Arad S.R.L.
RO-310059 Arad, Calea Bodrogului 2-4
http://www.mpcarad.ro
Tel: +40-257-208.444
Fax: +40-257-251.164
office@mpcarad.ro

CONSULTANTĂ SI INGINERIE TEHNOLOGICĂ ÎN DOMENIUL MĂSURĂRII DEBITELOR SI A ENERGIEI

COMUNICAT privind citirea contoarelor de apă caldă de consum

27.09.2005	28.09.2005	29.09.2005	30.09.2005
PT. 2/I VLAICU	PT. 2/II Vlaicu	PT. LIC. INDUSTRIAL	PT. LIC. INDUSTRIAL
PT. 23 TEBA	PT. TEATRU	PT. TEATRU	PT. 23 TEBA
PT. 4 Zona II	PT. 4 ZONA II	PT. 5 GRADISTE	PT. 5 GRADISTE
PT. MAIAKOVSCHI	PT. MAIAKOVSCHI	PT. O. TEREZIA	PT. O. TEREZIA
PT. 2 M. COSTIN	PT. 2 M. COSTIN	PT. 5 ZONA III	PT. 5 ZONA III
PT. 1V DAMBOVITEI	PT. 1 V DAMBOVITEI	MICALACA	MICALACA
PT. .2PRIM PADURICE	PT. 2 PRIM PADURICE	PT. 1 MICALACA	PT. 1 MICALACA
PT. 21 E.NECUNOSCUT	PT. 21 E.	PT. 7 METALUL	PT. 7 METALUL
PT. 14 SP. DERMATO	NECUNOSCUT	PT. 2V FORTUNA	PT. 2 V FORTUNA
PT. 2 MICALACA	PT. 14 SP. DERMATO	PT. 32	PT. 32
PT. 3 MICALACA	PT. 2 MICALACA	PT. 2 MICALACA	PT. 8 POLICLINICA
PT. 2 ZONA 5	PT. 3 MICALACA	PT. 3 MICALACA	PT. 6 VANATORI
MICALACA	PT. 2 ZONA 5	PT. 2 ZONA 5	PT. 2 ZONA 5
PT. 1 ZONA 5	MICALACA	MICALACA	MICALACA
MICALACA	PT. 1 ZONA 5	PT. 1 ZONA 5	PT. 1 ZONA 5
PT. 3 V POLI. STOMAT.	MICALACA	MICALACA	MICALACA
PT. SIMION BALINT	PT. 3 V POLI. STOMAT.	PT. 6 DISPECERAT	PT. 4 MACUL ROSU
PT. 8 V OBEDENARUL	PT. SIMION BALINT	PT. PAROSENI	PT. PAROSENI
PT. U.T.A	PT. 18 FALEZA SUD	PT. 18 FALEZA SUD	PT. 18 FALEZA SUD
PT. 6 VLAICU	PT. U.T.A	PT. 15	PT. 15
PT. 19 LIC. A. VLAICU	PT. PASAJ	PT. PASAJ	PT. ARADUL NOU
PT. 9 MATERN	PT. 19 LIC. A. VLAICU	PT. 4 C	PT. 1A MICALACA
PT. 10 ASTORIA	PT. 9 MATERN	PT. 6 VANATORI	PT. 4 C
PT. 1 GARA	PT. 10 ASTORIA	PT. 21 E. ECUNOSCUT	AG. ECONOMICI
AG. ECONOMICI	PT. 3 UDREA	AG. ECONOMICI	
	AG. ECONOMICI		

Onorata clientelă a SC CET ARAD SA este anunțată pe această cale că citirea contoarelor de apă caldă de consum se va face de către cititorii SC MPC ARAD SRL, societate de servicii creată pentru administrarea parcului de contoare, după următorul program:

Cititorii vor purta legitimații având sigla SC MPC ARAD SRL.

REAMINTIM PE ACEASTĂ CALE CELOR INTERESAȚI, că acțiunea de răscumpărare a contoa-relor începuta în data de 1 Martie 2003 se derulează conform programului anunțat.

PENTRU DEPUNEREA dosarelor de răscumparare vă stăm la dispoziție la sediul nostru din Calea Bodrogului nr.2-4, între orele: 8:00 - 16:00.

(COM./09.2005)

SANPAOLO IMI BANK
- CREDITE PERSONALE -
PERIOADA DE CREDITARE PÂNĂ LA 20 DE ANI
Destinația creditului NU TREBUIE justificată față de Bancă
Informații suplimentare ARAD, B-dul. Revoluției, Nr. 88 TELEFON: 0257 / 308.205

ADEVĂRUL
Cotidian independent Arad

Partenerul întreprinzătorilor care se respectă
s.c. ARIS s.a. Arad
Calea Victoriei 33-35
Fax: 250.675
Tel: 256.488 257.337

20 pagini | LUNI, 26 SEPTEMBRIE 2005 | 70 bani (7.000 lei)
Anul XVII, nr. 4632 | E-mail: adevarul@arad.ro; adv.pub@arad.ro | http://adevarul.arad.ro
Publicație auditată de BRAT | Tiraj mediu zilnic vândut: 27 845

O falsă problemă

I. Iercan

În epoca de aur exista un cuvânt la modă: efervescență. Acest cuvânt vroia să traducă entuziasmul poporului român „în lupta pentru construirea socialismului și înaintarea României pe noi culmi de progres și civilizație". Numai că efervescența era de paradă, iar România se îndrepta cu mari pași spre colaps politic și economic.

Tare mă tem că efervescența clasei politice de astăzi are multe asemănări cu cea de pe vremea lui Ceaușescu. O agitație endemică a cuprins clasa politică românească și se pare că există energii nebănuite în această direcție. Nu mai enumăr ideile și inițiativele apărute în ultimele patru-cinci luni. Mă opresc la ideea parlamentului unicameral.

S-au emis argumente pro și contra unui parlament unicameral. Ce-i drept, există argumente de ambele părți. Numai că problema nu este cea a numărului de camere sau a numărului de parlamentari. **Problema este a calității și nu a cantității.** Pot să spun fără să exagerez - nu sunt primul care o spune - că 70% din parlamentari reprezintă un fel de oaste de strânsură. În primul rând pentru că partidele politice nu au în rândurile lor oameni de valoare, decât cu mici excepții. Și, în al doilea rând, pe listele de vot se ajunge și pe alte criterii decât cele legate de valoare, cum ar fi popularitatea unei persoane (în general cântăreți sau sportivi) sau sumele de bani de care dispun anumite personaje, nu rareori escroci potentați.

(Continuare în pag. 6)

Arădenii încasează cele mai slabe venituri salariale din țară

La sfârșitul lunii iulie, salariul mediu brut în județul Arad era de 837 de lei noi, iar cel mediu net de 641 de lei noi. La nivel național salariul brut la 31 iulie era de 957 de lei noi mai mare cu 17,8% față de un an în urmă.

Tot după primele 7 luni ale anului, numărul de salariați din județul Arad se ridica la 118.633 de oameni, față de 115.891 câți erau înregistrați în urmă cu un an. În industrie și construcții erau înregistrați 58.932 de salariați , în agricultură 4.072, iar în servicii 55.629.

G.Constantinescu
Foto: Viorel Musca

La Vladimirescu
Bătălie pe locurile de casă pentru tineri

Pag. 5

Senatorul Aurel Ardelean, ales președinte al PRM Arad

Așteptată cu mult interes, la trei luni de la „defecțiunea Ciontu", Conferința Județeană a PRM Arad a reunit, ieri, în sala de spectacole a Teatrului Ioan Slavici, 305 delegați din municipiu și de la organizațiile din județ. Începute la ora 11,00 și prelungite până după ora 16, 00, lucrările s-au desfășurat într-o atmosferă neaș-teptat de calmă, având în vedere zvonurile care circulau, referitoare la luări de cuvânt fulminante și candidaturi intempestive.

Senatorul Ardelean, nici un vot împotrivă

Staff-ul de la centru, reprezentat de către parlamentarii Gheorghe Funar, Lucian Bolcaș, Mircea Purceld, Valentin Dinescu și Olguța Vasilescu, l-a sprijinit total pe senatorul Aurel Ardelean, care nu a avut contracandidat. Astfel, rezultatul de 276 de voturi favorabile din tot atâtea valabil exprimate nu a mirat pe nimeni.

Simion Todoca
Foto : Viorel Musca

(Continuare în pag. 6)

Tabletă

Eugen Simion

După 35 de ani... (I)

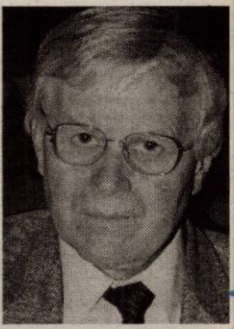

Aș vrea să scriu despre un profesor devotat și prietenos pe care l-am cunoscut cu 35 de ani în urmă, într-un noiembrie umed și friguros, când am ajuns la Paris ca tânăr lector de română, cu 500 de franci în buzunar și o adresă notată pe o foaie de hârtie: Paris-IV, Sorbonne. Printre primii oameni pe care i-am cunoscut și care m-au ajutat să trec peste acest imens handicap al adaptării (ca să nu zic al supraviețuirii) au fost profesorii Alain Guillermou și Titus Bărbulescu. Cel dintâi era titularul catedrei de română la Paris-IV și la Paris III (Limbi orientale), cel de al doilea, fiu de preot din București, frate cu Cornel Bărbulescu, specialist în basmele românești, preda limba română și ținea cursuri de civilizație românească la universitățile citate și, în plus, învăța pe străini franceza la "Alliance-Française". Un pedagog cu reală vocație, devotat culturii române, stâlp al comunității ortodoxe române din Paris. Am scris despre el în ***Timpul trăirii și timpul mărturisirii.*** *Un om, repet, prietenos, săritor, bărbat, îmi amintesc, frumos, la 70 de ani (când l-am revăzut) manifesta în continuare o vitalitate seducătoare. Tip reușit de român sudic, varianta valahă, amintind prin trăsăturile feței de spațiul mediteraneean comun.*

(Continuare în pagina 7)

REDUCERI la creditele ipotecare!
Credite în Lei: ~~11,5%~~ 9,75%
Credite în Euro: ~~8,5%~~ 8%
Sunați acum la 08008.08002 sau contactați cel mai apropiat ING Office.
ING
(com./ 09.2005)

Timp de două zile, la Arad
Sărbătoare chinologică de excepție

pag. 4

NOU! DE VÂNZARE
ULTIMA PARCELĂ DE TEREN DE LÂNGĂ EXPO ARAD INTERNAȚIONAL
4600 MP ☎ 208810
(c.1076/2005)

Piața SPITALULUI bl. 1 D PARTER Tel./fax 253.868
UȘI METALICE INTERIOR
Ofertă de la 3.900.000 lei

Meditația zilei

O dragoste apusă este ca un vulcan stins: nicidată nu poți zice că a trecut pericolul de a izbucni din nou.

(Octavian Goga)

Calendar

Luni, 26 septembrie

Astăzi, Soarele răsare la ora 7,07 și apune la ora 19,06 minute. Au trecut 268 de zile din acest an. Au mai rămas 97 zile până în 2006.

Praznicul zilei: Biserica ortodoxă: Mutarea Sf. Apostol și Evanghelist Ioan, Sf. Mc. Hira; **Biserica greco-catolică:** Cuv. Eufrosina (sec.V); **Biserica catolică:** Tecla, Coprie.

Comenzi taxi

- ALFA PLUS 949; 349.349
- TAXI ALFA 945; 22.88.88; 25.25.26; 0723-200.301; 0745-50.60.70
- TAXI ARAD 940; 0722-755.440; 0740-252101
- STAR 212.222; 0722-361.011; 0745-645.645
- FAVORIT 280.000; 281.111; 0740-083.333; 0724-409.992
- EUROPA 275.555; 0723-677.555; 0744-828.163
- VALI DIESEL 280.705; 280.100
- MIRCO MILI 230.530; 230.730; 0740-152.828; 0723-062.366
- DELMAR 229.220
- TAXI VERBIȚĂ 944 0726.336.969; 0741.200.300;

Meteo

Vremea va fi în general închisă. Cerul va fi mai mult acoperit. Pe arii restrânse se vor semnala ploi. Vântul va sufla slab la moderat din sectorul estic. Noaptea și dimineața va fi ceață.

Temp. max.: 20 la 23° C.
Temp. min.: 10 la 13° C.

Piața de mașini

Ziarul „Adevărul" vă dă posibilitatea să însoțiți anunțul dumneavoastră de vânzare a autoturismului de poză, după modelul...

Renault Clio

An fabricație: 2003
Kilometri parcurși: 82.000
Motorizare: benzină, consum 6l/100 km
Dotări (accesorii): servodirecție, închidere centralizată, ABS, airbag, geamuri electrice, sistem audio - Radio-CD, comenzi volan, proaspăt adusă în țară, taxele achitate, funcțiuni și technică 100% OK.
Preț: 6400 Eu (negociabil)
Contact: telefon 0724.445.477

Ford Fiesta

An fabricație: 2001
Kilometri parcurși: 116.000
Motorizare: benzină
Capacitate cilidrică: 1300 cm. cubi
Dotări (accesorii): închidere centralizată, airbag x 4, euro 4, 2001, geamuri verzi, taxe achitate.
Preț: 4.750 Eu
Contact: telefon 0744.989.098

Audi A6

An fabricație: 2003
Kilometri parcurși: 140.000
Motorizare: TDI, consum 6l/100 km
Capacitate cilindrică: 1900 cm. cubi
Dotări (accesorii): servodirecție, închidere centralizată ABS, dublu climatronic, airbag - 6, jante, geamuri electrice, oglinzi electrice, volan reglabil, sistem audio - CD alarmă, carte service.
Preț: 14.100 Eu (negociabil)
Contact: telefon 0740.178.146

Cur$ul valutar

VALORI ÎNREGISTRATE LA SFÂRȘITUL SĂPTĂMÂNII — Astăzi

Denumirea valutei	BNR	BCR		BRD		SAN PAOLO IMI BANK		Banca Românească		Banca Romexterra		Alpha Bank		Casa Schimb Luxor	
		C	V	C	V	C	V	C	V	C	V	C	V	C	V
Euro	3,56	3,54	3,64	3,55	3,62	3,40	3,62	3,53	3,60	3,52	3,64	3,51	3,63	3,52	3,55
Dolar S.U.A.	2,94	2,86	2,95	2,91	2,99	2,70	2,99	2,89	2,98	2,88	3,00	2,87	3,00	2,91	2,94
Forint	0,0143	0,0130	0,0160	0,0137	0,0149	0,0130	0,0151	-	-	0,0140	0,0148	-	-	0,0140	0,0144

Rețeta zilei

Pesmeciori

Ai nevoie de: 125 g făină, 75 g unt sau margarină, 75 g zahăr pudră, 2 gălbenușuri, sare.

Cum procedezi: Freci untul cu zahărul până se topește acesta din urmă, adaugi apoi făina în ploaie, gălbenușurile, un praf de sare, frământi aluatul și-l lași să se odihnească la rece 30 de minute. Întinzi apoi o foaie de aluat de 5 mm grosime și tai cu paharul rondele și semilune. Așezi bucățile de aluat într-o tavă unsă cu unt și tapetată cu făină și le dai la cuptor, la foc mic, pentru 15-20 de minute. După ce s-au copt, scoți pesmeciorii pe un platou și îi pudrezi cu zahăr.

ADEVĂRUL
Cotidian independent Arad

Editor: S.C. ADEVĂRUL Arad S.R.L.
COD FISCAL R 1681938 ● COD SICOMEX 19.604 ● CERTIFICAT J 02/1886 / 31 X 1991 ● COD SIRUES 020956601 ● ISSN 1220 - 7489

Consiliul de administrație: președinte - **MIRCEA DORGOȘAN,** telefon 281802, 280625; **vicepreședinte - MIRCEA CONTRAȘ,** telefon 280854; **membri: LIZICA MIHUȚ**, telefon 280070, **ȘTEFAN TABUIA,** telefon 280854, **MIRCEA ȚÎȘCĂ**, telefon 280904.

Colegiul de redacție: ȘTEFAN TABUIA (redactor-șef), telefon 280854; MARCEL CANCIU (șef secție foto), telefon 281701; ALEXANDRU CHEBELEU (șef secție sport), telefon 281701; GABRIELA GROZA (secretar general de redacție), telefon 280854; VASILE FILIP (șef secție cultură-învățământ-tineret), telefon 280003; IOAN IERCAN (șef secție politică), telefon 280943; TRISTAN MIHUȚA (șef secție probleme sociale - investigații), telefon 281855; DORU SAVA (șef secție economic), telefon 281738; NICOLAE OPREAN (șef secție actualități), telefon 280003; MIRCEA ȚÎȘCĂ (șef secție publicitate), telefon 280904; MIRCEA CONTRAȘ (vicepreședinte al consiliului de administrație), telefon 280854; MIRCEA DORGOȘAN (președinte al Consiliului de administrație), telefon 281802, 280625.

Redacția și administrația: 310130 Arad, Bd. Revoluției nr. 81. Telefoane: SECRETARIAT - 281802, fax 280655, 280625; ADMINISTRAȚIE - CONTABILITATE - 281797; MICA PUBLICITATE - 210775; MAREA PUBLICITATE - 280904; DIFUZARE - 280318; CLUBUL PRESEI - 280989.

Tiparul executat la S.C. MEDIAGRAF S.A. ARAD, str. Feleacului F.N., telefon 250902, fax 250920

Adresa Internet http://adevarul.arad.ro

CINEMATOGRAFE **DACIA:** premieră S.U.A - Echipa Sfarmă-Tot, orele: 11; 13,30; 16; 18,30; 21.

Horoscop

Luni, 26 septembrie 2005

Berbec (21.03-20.04). Cereți ajutorul unei persoane de sex opus într-o problemă care vă stresează de mult timp.

Taur (21.04-20.05). Mergeți într-o vizită care vă redă dispoziția și calmul. Aveți planuri mari.

Gemeni (21.05-20.06). Sunteți invidiat și s-ar putea ca un coleg de serviciu să vă facă necazuri.

Rac (21.06.-22.07). V-ați cam neglijat sarcinile din ultimul timp și vă gândiți că nu o să mai faceți fată.

Leu (23.07-22.08). Atenție dacă vi s-au făcut unele promisiuni. S-ar putea să fiți dezamăgit de o persoană apropiată.

Fecioara (23.08-22.09). Nu luați aminte la ce vi se spune și luați totul în derâdere.

Balanța (23.09-22.10). Sunteți expansiv și aveți chef de distracție.

Scorpion (23.10-21.11). Dacă vă gândiți să începeți un curs este un moment prielnic. Stelele vă ajută în toate activitățile intelectuale.

Săgetător (22.11-21.12). Orgoliul dvs. are de suferit astăzi din cauza unui coleg de serviciu.

Capricorn (22.12-19.01). Sunteți un perfecționist, însă aveți grijă, fiindcă este posibil să îi enervați pe cei din jur.

Vărsător (20.01-20.02). Vi se face o propunere interesantă în legătură cu schimbarea serviciului.

Pești (21.02-20.03). Sunteți niște învingători și nu acceptați să pierdeți. Profitați de această zi pentru a îndrepta unele lucruri.

Reclamații privind difuzarea ziarului se pot face la telefonul 281.797, între orele 9-16.

Utilitare

PIEȚE, TÂRGURI

Astăzi este zi de piață la Curtici, Nădlac, Bocsig, Gurahonț, Moneasa, Pilu, Vladimirescu. Tot astăzi se organizează târg săptămânal la Gurahonț, și Bârzava.

Mâine, marți, este zi de piață la Sebiș, Almaș, Apateu, Semlac, Sântana, Șilindia, Vârfurile.

PRIMĂRIA MUNICIPIULUI

Program de relații cu publicul (camera 5) luni-vineri între orele 8-20. Tel. 284.744, tel. centrală 281.850.

FARMACII DE SERVICIU

■ Farmacia **REMEDIUM** Arad, B-dul Revoluției nr. 52-54. Program luni-vineri: 7,30-20,00; sâmbătă 8,00-14,00. Telefon 233.195.

■ Farmacia **„OMNIAFARM"**, Calea Aurel Vlaicu, Bl. Z28, cu program zilnic de la orele 8,00-22,00. Telefon 271.724.

■ **Spitalul Clinic Județean Arad** are un nou număr de telefon: 220000; 220001; 220002; 220003

URGENȚE STOMATOLOGICE

■ Urgențe stomatologice în sistem privat. B-dul Revoluției nr. 62, zilnic 8-12; 14-20, sâmbătă 9-12. Telefon: 256665.

■ Cabinetul de pe str. Crișan (în spate la Gionelli) are program non-stop. Telefon: 253794.

UROLOGIE

■ Cabinet urologie (în clădirea Policlinicii Municipale). Program zilnic, inclusiv sâmbăta, între orele 9-12, telefon 213036.

OFTALMOLOGIE

■ Cabinet Dr. Țurlea Magdalena, medic primar oftalmolog, oferă consultații oftalmologice, prescriere și prelucrare computerizată de ochelari, lentile de contact, ochelari de soare etc. Str. Miron Costin, bl. 9 (lângă „Casa Albă"), tel. 253.523.

■ **POLICLINICA DR. TURCIN**: zilnic, orele 8-20. Telefon 285510, 250332. Cabinete: cardiologie, interne, chirurgie, chirurgie plastică, boli infecțioase, ginecologie, ORL, oftalmologie, neuropsihiatrie, ecografie, medicina muncii, fizioterapie, fișe auto/port armă.

DISPENSAR VETERINAR

■ Dispensarul veterinar din Aradul Nou efectuează zilnic, orele 8-16 (sâmbăta 8-12 și duminica) examen trichineloscopic, vaccinări antirabice și sterilizări câini-pisici, însămânțări artificiale. Telefon 287.298.

■ Dispensarul veterinar din Curtici: examen trichineloscopic, vaccinări, tratamente, consultații, la toate speciile de animale. Telefon 464.145.

ÎNTRERUPERI CURENT

Luni, 26 septembrie: h 9,00-15,00 Micalaca Bl. 361, 362, 569 Sc. A, B, C. h 9,00-12,00: Str. Stan Dragu și Timișorii, Șt. cel Mare, Ady Endre (p). h 1,00-14,00: Str. Bogrea, Gladiolelor, Pîrvan, Densuseanu, Spartacus, Corabiei și Memorandului.

Marți, 27 septembrie: h 9,00-15,00 Micalaca Bl 572 Sc. A, B; h 9,00-12,00 Ștrandul Neptun intrare, Gladiator și Micșunelelor, Hector, Pompei, Infanteriei, Radu de la Afumați și Trompetei, Ahile, P-ța 13 Martiri, Troiei, Cetății, Cezar, Gloriei (p), Unitatea Militară-Subcetate.

Întreruperi de curent în județ:

Luni, 26 septembrie: h 9,00-15,00 Chișineu Criș: Str. Gării, Cînepei, Câmpului, Coșbuc, Prunului.

Marți, 27 septembrie: h: 9,00-15,00 Chișineu Criș: Str. Gării, Cînepei, Câmpului, Coșbuc, Prunului.

ADMINISTRAȚIA FINANȚELOR PUBLICE

Administrația Finanțelor Publice a municipiului Arad: Asistență contribuabili - telefon 280.633, 280.733, int. 198 (persoane fizice) și 129 (persoane juridice) int. 166 (relații publice) între orele 8,00-16,00. Informații suplimentare la www.finantearad.ro

APEL UNIC DE URGENȚĂ (SALVARE, POLIȚIE; POMPIERI) 112

S. C. DISTRIGAZ-NORD S. A. TÂRGU MUREȘ

Sucursala de Distribuție a Gazelor Naturale Arad, Dispeceratul permanent tel: 218.928; 256.928

VERIFICARE METROLOGICĂ ȘI REPARAȚII CONTOARE APĂ: 255.274; 0723-343.976

DERANJAMENTE CURENT ELECTRIC 235.991

INFORMAȚII CFR 231.777

PROTECȚIA CONSUMATORULUI

B-dul Revoluției, nr. 50. Telefon: 257049

DIRECȚIA DE SĂNĂTATE PUBLICĂ - serviciul de permanență: 254.438

GARDA FINANCIARĂ

B-dul Revoluției nr. 79, telefon: 280971

INSPECTORATUL TERITORIAL DE MUNCĂ ARAD

Str. Episcopiei nr. 11-13, tel.: 211762, 211862, 257251

AGENȚIA JUDEȚEANĂ PENTRU OCUPAREA FORȚEI DE MUNCĂ

Str. Călugăreni nr. 1A, tel.: 281998, 214551, 0357.412.500

CORPUL GARDIENILOR PUBLICI: tel.: 280.557

HEMOROIZI
Cabinet privat Dr. ONIȚA
Consultații și tratament proctologic complet

Semne de alarmă:
- exteriorizarea hemoroizilor
- sângerarea
- durerea
- mâncărimea anală

Tratamentul:
- Nu necesită internare, anestezie și nici operație în 90% din cazuri
- Rezultate foarte bune
- Tarife reduse

ARAD TIMIȘOARA
www.madestetic.ro Tel. 0740.336.899; 210067 (c.733/2004)

In memoriam

Facultatea de Zootehnie Arad - 1954

Pagini de istorie academică arădeană

Sâmbătă dimineața, în clădirea rectoratului U.A.V. Arad, s-au reîntâlnit după 51 de ani o parte din cei 120 absolvenți ai Facultății de Zootehnie din România - promoția 1954.

Trebuie să precizăm că este vorba despre a doua facultate de zootehnie din România anilor 1950.

În onoarea acestei pagini de istorie academică arădene s-a dezvelit o placă: „În această clădire - Universitatea „Aurel Vlaicu" de astăzi - a funcționat între 1948-1957 a doua Facultate de zootehnie din România. In memoriam 24 septembrie 2005".

Universitatea „Aurel Vlaicu" și rectorul prof. univ. dr. **Lizica Mihuț** au fost gazde ale acestei întâlniri de suflet și cultură academică prin care s-au reîntâlnit 30 dintre absolvenții ingineri zootehniști ajunși la venerabila vârstă de 75 ani.

Foto-text Viorel Musca

Piața HOBBY

Păsări mici: Papagal Peruș standard: 250.000 de lei, papagal Penant - 110 Eu, Micul Alexandru: 110 Eu, Canar - 1,4 milioane de lei, papagal Nimfa: 480.000 de lei, papagal Rozelă: 1,4 milioane de lei, zebre australiene: 350.000 de lei/perechea, papagal capră - galben: un milion și 100 de lei, Marele Alexandru - 120 Eu, papagal cântător: 560.000 lei, papagal Peruș normal: 150.000 de lei.

Pești acvariu: macropodus: 20.000 lei/pereche, molinezia: 20.000 lei/pereche, nigro: 5.000 lei/buc, caras auratus: 100.000 lei/buc, Scalari: 15.000/buc, plati: 20.000/pereche, sifo: 10.000-15.000 lei/buc, cărășei 50.000 lei/buc, conconius 10.000-15.000 lei/buc, tetrazona 10.000 lei/buc, melci acvariu 10.000 lei/buc, gupi: 15.000-20.000 lei/buc, plante de acvariu: 20.000-80.000 lei/ buc, peste algelofil: 600.000 lei/buc.

Hrană pentru animale

Tubiflex (hană pentru pești de acvariu): 15.000 de lei/porție, purici de baltă vii: 3.000/porție, purici de baltă uscați: 7.000 de lei/pachet, mâncare combinată pentru papagali: 10.000 lei/pungă, seminte mei: 20.000/kg., ovăz: 15.000/kg, seminte cânepă: 10.000 de lei/200 g, semițe in: 15.000 de lei /500 g.

Unelte și accesorii pentru pescuit:

Băț simplu 200.000-300.000 lei, plumb 5.000-40.000 lei, plută pentru știucă 35.000 lei, scăriță pentru nylon: 10.000 lei, Mulinete: 200.000-650.000 lei, mulinete performante: 80 de euro, juvelnic: 90.000-100.000 lei, cârlige: 2.000-3.000 lei/buc, fir nylon: 20.000-40.000/rolă, momeală porumb 35.000-70.000/borcan, cutie din plastic pentru cârlige 40.000 lei, muște artificiale 10.000 lei/buc, râme roșii sau negre: 20.000 lei/porție, cucoț: 15.000 lei/porție.

C. M.

Cronica măruntă

● Anual, Agenția Națională de Îmbunătățiri Funciare încasează peste trei miliarde de lei în baza unui contract încheiat cu statul maghiar. Partea română încasează aceste sume contra unor servicii prestate în ceea ce privește pomparea și transportul apei pentru irigații în țara vecină.

● Tabăra de la Dezna va fi redată circuitului turistic. Noul proprietar și-a exprimat deschiderea de a lăsa imobilul, timp de zece ani, în administrarea autorităților de profil, cu condiția să beneficieze și el de câteva camere atunci când vine în zonă.

● Polițiștii din cadrul Biroului Arme, Exploziv și Substanțe Toxice au efectuat, în urmă cu două zile, o percheziție domiciliară la locuința **Lucreției Lingurar,** de 39 de ani, din satul Vânători (comuna Mișca). În mod cu totul ciudat pentru o casnică, femeia avea ascunsă în pod, sub o grindă, o armă militară cu glonț, calibrul 7,92 mm., de proveniență maghiară, fără serie, cu cocoș exterior și cu patul (din lemn) degradat. Femeia le-a declarat polițiștilor că nu știa de existența armei și că s-ar putea să fi aparținut vechilor proprietari ai imobilului. Pe numele Lucreției Lingurar s-a întocmit un dosar de cercetare penală, sub aspectul săvârșirii infracțiunii de nerespectare a regimului armelor și munițiilor. Femeia este investigată în stare de liberatte.

● Arădenii reclamă, din ce în ce mai des, faptul că apa caldă „vine" cu mare întârzâiere. Astfel au fost semnalate chiar situații în care apa caldă a început să curgă după câteva ore de la deschiderea robinetului. Drept răspuns la reclamațiile oamenilor, reprezentanții CET le-au sugerat consumatorilor nemulțumiți să sesiseze în scris aspectele constatate! Suntem curioși să vedem în cât timp va rezolva CET-tul aceste probleme, care, între noi fie vorba, sunt cunoscute șefilor centralei de ani de zile...

● În primele opt luni ale acestui an, au fost înregistrate 67 de accidente de muncă soldate cu 71 de victime, dintre care 65 de persoane au fost rănite și, în urma evenimentului, au rămas cu incapacitate temporară de muncă. Totodată, în urma acestor accidente, și-au pierdut viața șase persoane.

Accident mortal

Conducând cu viteză excesivă un microbus marca Volkswagen, **Duma Adrian B.** a provocat un grav accident de circulație, soldat cu moartea surorii sale. Tragicul eveniment s-a petrecut sâmbătă după-amiază, în localitatea Cuvin, **Adriana D.**, de 27 de ani, pasagera din dreapata șoferului, fiind proiectată prin parbriz în momentul în care autoutilitara a părăsit carosabilul și s-a izbit puternic de doi copaci. Dacă Adrian a scăpat cu câteva răni ușoare, tânăra a decedat pe loc. Cei doi au plecat din Pâncota și doreau să ajungă la Lipova.

C. Mnerie

Șapte victime

Sâmbătă dimineață, la ora 7,30, șoferul unui autobuz aparținând unei societăți private de transport în comun a decis să oprească vehiculul, în afara localității Pecica, părându-i-se că aude ceva suspect la motor. A tras pe dreapta, regulamentar, a pornit avariile, iar în momentul în care a coborât să cerceteze cauza „bătăilor" suspecte provenite din direcția motorului, un autotren scăpat de sub control a izbit autobuzul cu violență, din spate. Bilanțul accidentului a fost tragic. Au fost accidentate grav cinci persoane, fiind transportate, de urgență, la Spitalului Județean Arad, iar alte două au fost accidentate ușor. Polițiștii continuă cercetările, pentru stabilirea împrejurărilor exacte în care s-a produs accidentul.

Eugenia Pantea

Vals și tango pentru vârsta a treia

Cu ocazia Zilei internaționale a persoanelor vârstnice care se sărbătorește la 1 octombrie , Liga Județeană a Pensionarilor va organiza mai multe acțiuni. Astfel, în 28 septembrie, se va desfășura faza județeană a concursului de șah care se va ține la sediul asociației. Tot atunci, va avea loc ședința Consiliului director al ligii și al filialei municipale. O zi mai târziu, în 29 septembrie, începând cu ora 16,00, la Cantina municipală va fi organizat Balul pensionarilor. **„Cu ocazia balului, vom organiza o tombolă și un bufet - bar pentru vârstnici. Chiar dacă situația noastră este mult mai proastă, din punct de vedere financiar, față de cea a vârstnicilor din alte țări, cu ajutorul unor oameni de suflet am reușit să sărbătorim acest eveniment. Nu putem să nu remarcăm că, nici de acestă dată, administrația locală nu ne-a ajutat cu nimic"** a precizat **Ilie Cerna**, președintele asociației, în cadrul unei întâlniri avute cu presa. În concluzie, toți pensionarii sunt așteptați, joi după - amiază, la Cantina Municipală unde pot să sărbătorească împreună, Ziua vârstnicilor.

A. Hălmăgean

În sprijinul unei minore

La ieșirea din țară prin punctul de trecere a Frontierei Nădlac s-a prezentat, ieri, o femeie, însoțită de o fetiță de opt ani, cele două legitimându-se cu un pașaport eliberat de autoritățile din Republica Serbia și Muntenegru. Documentul era, însă, falsificat, prin înlocuirea fotografiei, motiv pentru care cele două au fost reținute, în vederea stabilirii identității reale și a modalității în care au intrat în țară.

Femeia, **Sabina R**., cetățean austriac, a declarat că este căsătorită cu tatăl fetei, aceasta din urmă locuind, până nu demult, la o bunică din județul Olt. Cum vroiau să ia fata în Austria, iar acesteia îi expirase pașaportul (care are cetățenie sârbă) în așteptarea vizei de intrare și ședere pe teritoriul acestei țări, au plătit 1.200 de euro pentru documentul falsificat. Au încercat, astfel, să treacă ilegal frontiera în Ungaria, în virtutea faptului că în document erau făcute mențiuni și cu privire la faptul că este însoțită de către un minor.

„Pe numele Sabinei R. a fost întocmit dosar penal pentru fals privind identitatea și tentativă de trecere ilegală a frontierei de stat", a precizat inspectorul principal **Robert Iudt**, purtătorul de cuvânt al Inspectoratului Județean al Poliției de Frontieră.

S. Ambruș

Vox - pe urmele găinarilor din Adea

În ultima perioadă, tot mai mulți săteni din Adea au reclamat la Poliția din Sintea Mare dispariția pe timp de noapte a găinilor din gospodării.

Totul a pornit de la sesizarea promptă a lui **Petru V.**, care a rămas fără 13 dintre păsările sale de curte. Beneficiind de prezența în mijlocul lor a celebrului câine-detectiv, Vox, polițiștii din Sintea Mare au plecat pe urmele infractorilor. Mirosind urmele, pentru experimentatul Rotweiller a fost floare la ureche să ajungă la „cuibul" hoților, într-o zonă mărginașă a localității Adea. Deranjați de întrebările polițiștilor, rromii de la casele vizate pentru a fi cercetate au devenit violenți, astfel că a fost nevoie de intervenția Serviciul de Intervenție Rapidă de la Arad. În numai o jumătate de oră, patru cadre specializate au ajuns la fața locului și au pus imediat lucrurile la punct, prilej pentru a se cerceta în amănunt bătătura suspecților. Astfel, s-au obținut și dovezile indubitabile ale furtului, dar și pe autorii acestuia. **Sebastian Doroczi**, de 17 ani, din Sânicolau Român (județul Bihor) și **Ioan Patkanyi**, de 21 de ani, din Adea, și-au recunoscut fapta, dezvăluind totodată și motivul pentru care au râvnit la păsările lui Petru. Familiile și vecinii celor doi au ținut ospăț mare în acea seară, astfel că cele 13 găini erau indispensabile. Din păcate, până în momentul în care polițiștii au rezolvat cazul, rromii ajunseseră să-și umple burțile, astfel că prejudiciul - în valoare aproximativă de două milioane de lei - nu a mai putut fi recuperat.

Cei doi tineri „găinari" au fost arestați, urmând a fi închiși după gratii pentru furt, în timp ce trei dintre neamurile lor care au încercat să împiedice ancheta polițiștilor au fost amendați cu câte 800 de mii de lei fiecare.

Călin Mnerie

Timp de două zile, la Arad

Sărbătoare chinologică de excepție

Mii de iubitori de animale din toate colțurile lumii s-au reunit, timp de două zile la Arad, Ștrandul Neptun găzduind Expoziția Chinologică Internațională CACIB a Europei Centrale și de Est precum și Cupa Campionatului României a câinilor de rasă.

Peste 2200 de exemplare canine din 152 de rase, crescute în 19 țări au putut fi admirate în cele două zile ale evenimentului. Proprietarii patrupedelor s-au întrecut pe ei înșiși încercând să aranjeze look-ul „prietenului", astfel ca acesta să câștige titlul de cel mai frumos câine al concursului.

Câștigători au fost mulți, însă titlul de „super best show" i-a fost decernat unui singur exemplar. Bucuria și mândria organizatorilor a fost cu atât mai mare cu cât marele câștigător este un brack german, ale cărui proprietare, **Lorena Ghiță și Daniela Leonte**, sunt românce, din București.

Amploarea evenimentului din orașul nostru a dovedit încă o dată profesionalismul arădenilor în ceea ce privește organizarea și menținerea la nivel mondial a unor asemenea acțiuni. **„Evenimentul de la Arad a fost un adevărat succes. Am avut participanți din 19 țări, au fost prezenți cei mai mari arbitri din lume... Publicul a fost atât de numeros încât spațiul a devenit insuficient. Oamenii stăteau în tribune, pe scaune, în picioare, intrările erau blocate. Mulțumirea noastră constă și în felicitările primite de la cei mai mari lideri ai „lumii chinologice" care ne-au recunoscut profesionalismul în privința organizării unei astfel de acțiuni, pe plan mondial. Aradul a găzduit foarte multe evenimente de acest gen, dar nici unul dintre ele nu a avut amploarea celui organizat în acest week-end"**, consideră **Gheorghe Schill,** președintele Asociației Chinologice arădene.

Madiana Popescu
Foto: Ștefan Matyas

Sudori arădeni, la finala pe țară

Astăzi, cei mai buni sudori arădeni vor pleca la Galați, unde va avea loc finala pe țară a concursului profesional „Tineretul sudează", organizat de către Asociația Sudorilor din România (ASR). Competiția se va desfășura în perioada 27-28 septembrie ac, cuprinzând o probă teoretică și una practică. Echipajul, format din Florinel Oiaga, Gabi Chițescu, Dragoș Mihali, Florea Hotea și Gheorghe Moldovan, va fi coordonat de către o delegație condusă de conferențiar dr. ing. Francisc Tusz și ing. Marin Crișan, președintele, respectiv secretarul ASR Arad.

De remarcat faptul că în ultimii trei ani, sudorii arădenii grupați în ASR au obținut de două ori locul 3, respectiv o dată locul 2, la finalele naționale ale deja tradiționalului „Tineretul sudează".

Dincolo de succesul propriu-zis, comportat la astfel de evenimente, prezența sudorilor arădeni la Galați reprezintă încă o reclamă făcută județului nostru „în lume".

Cosmin Trif

Loto 6/49

45, 1, 11, 3, 27, 48

Noroc 3240162

În atenția cititorilor din cartierele...

.. Alfa

Persoanele care doresc să citească ziarul ADEVĂRUL la primele ore ale dimineții (până la ora 9) sunt rugați să-l contacteze pe remizierul Vincze Nemet Laszlo, pentru încheierea abonamentului, la nr. de telefon: 211.742, sau 0723-125.979

Prețul unui abonament pentru o lună este numai 10 lei RON!

... Micălaca

Cititorii din zona Miorița (Micălaca) care doresc să primească ziarul ADEVĂRUL la primele ore ale dimineții pot să încheie abonamente la d-na Buza Magda, telefon 264.578.

... Grădiște

Pentru înnoirea abonamentelor, persoanele interesate se vor adresa factorului poștal, deoarece în zonă nu mai sunt remizieri.

LUNI, 26 SEPTEMBRIE 2005

TVR 1

7,00 Jurnalul TVR
7,50 Euro-dispecer
8,00 Lecții pentru tata - s.
9,00 Sănătate pentru toți - rel.
9,30 Teleshopping
10,00 Festivalul Cerbului de aur, Brașov - 2005-rel.
12,20 Teleenciclopedia
13,30 Doctor Becker - s.
14,00 Jurnalul TVR
14,30 Teleshopping
15,00 Televiziunea - o lume nebună - doc.
15,30 Kronika. Emisiune în limba maghiară
16,55 Expediție în necunoscut-doc.
17,30 Nocturne. Invitat: Maria Răducanu, Maxim Belciug
18,30 Doctor Becker - s.
19,00 Jurnalul TVR
20,00 Iartă-mă!
21,30 Din culisele Cerbului
22,00 Jeremiah - s.
23,00 Jurnalul TVR
23,30 Semnale complexe - dramă, SUA, 97
1,00 Nocturne-rel.
2,00 Jurnal TVR-rel.

TVR 2

7,00 D'ale lui Mitică-rel.
8,00 Teleshopping
8,35 CeZar și tipar-rel.
9,00 Minorități sub trei dictaturi - rel.
9,30 Poftă bună! - rel.
10,00 Atenție, se cântă!
11,00 Euro dicționar
11,15 Secrete regale-doc.
11,45 Pasiuni - s.
12,35 Euro-dispecer
12,40 Farmece - s.
13,30 Teleshopping
14,00 Desene animate: Dansatorii zburători
14,30 Încurcăturile lui Zack - s.
15,00 Împreună în Europa
16,00 Zona de conflict
16,35 Jurnalul TVR
17,00 Calea Europei
18,00 Arhiva sentimentală
18,30 Știri regionale
18,45 Omul zilei
19,00 Moștenitoarea - s.
20,00 Trăsniții din Queens - s.
20,30 Ardelenilor-doc.
21,30 Jurnalul TVR
22,00 Jurnalul Euronews pentru România
22,15 Iubiri și secrete - dramă, It.,' 04, p.I
0,00 Inspectorul Linley - s.
0,55 Euro-dispecer
1,00 Oala sub presiune-rel.
2,30 Pulbere de stele - SF, '98, rel.
4,10 Trăsniți din Quenns

PRO TV

7,00 Știrile Pro TV
9,10 Omul care aduce cartea
9,15 Tânăr și neliniștit - s.,rel.
10,15 Campionul - rel.
13,00 Știrile Pro TV
13,45 Zâmbete într-o pastilă
14,15 Acuzat de iubire - dramă, SUA, 1993
16,00 Tânăr și neliniștit - s.
17,00 Știrile Pro TV
17,45 Teo
19,00 Știrile PRO TV
20,15 Proiect: Cobra 2 - acț., SUA, '94
22,15 La bloc - s.
23,00 Jurnalul TVR
23,45 Dispăruți fără urmă - s.
0,45 Icstrim tivi.
1,15 Omul care aduce cartea
1,30 Revizie tehnică
6,00 Teo-rel.

TV ACASĂ

5,00 Povești adevărate-rel.
6,00 Al șaptelea cer - rel.
6,45 Acasă în bucătărie-rel.
8,00 Culoarea păcatului-rel.
9,15 Corazon latino-rel.
11,00 Amazoana-s.
12,00 Valentina, grăsuța mea frumoasă - s. (AP)
14,00 Legături de familie - s. (AP)
15,30 Micuțul Frijolito-s.
17,20 Rețeta de Acasă
17,30 Povești adevărate
18,25 Vremea de Acasă
18,30 Inocență furată - s. (AP)
20,30 Lacrimi de iubire - s.
21,30 Culoarea păcatului - s.
22,30 De 3 x femeie
0,00 Povești adevărate - rel.
0,45 Lacrimi de iubire - s.rel.
1,45 Revizie tehnică

HBO

6,00 Executorii - comedie, Franța, 2000
7,35 Amor cu fiica șefului meu - comedie, '03 (AP)
9,05 Gemenii - av., Franța, 2004 (AP)
10,35 Fast Food - comedie, Australia, 2003
12,05 Nebuni după cai - av., 2001
13,35 Peștele cel mare - fantezie, 2003 (AP)
15,40 Spy Kids 3-D: Sfârșitul jocului - av., 2003
17,00 Beyoncé - Live at Wembley Arena
18,00 Amor cu fiica șefului meu - comedie, '03 (AP)
19,30 Pe platourile de filmare
20,00 Ce-și dorește o fată - com., 2003 (AP)
21,45 Satul - suspans, '04
23,30 Equilibrium - SF, '02 (12)
1,15 Păcate de familie - dramă, 2004 (12)
2,45 Restaurantul - com., '00 (12)
4,05 Orele - dramă, 2002 (AP)

PRIMA TV

7,00 Telehopping
7,30 Puzzle Theea-rel.
8,00 Sport cu Florentina
8,05 Teleshopping
8,35 Dragoste și putere - s., rel.
9,30 Sunset Beach - s., rel.
10,25 Casa noastră-rel.
10,45 Sport, dietă și o vedetă-rel.
11,15 TeleRON
12,20 Teleshopping - rel.
12,50 Sunset Beach - s.
13,50 Teleshopping
14,20 Garito - part.I.
15,25 Dragoste și putere - s. (2 episoade)
16,25 Garito - part.II
17,25 Trăsniți în NATO - s.rel.
18,00 Focus-Știri
18,45 Oamenii vorbesc.
19,30 Da sau nu
20,00 Poliția în acțiune
21,00 Trădați în dragoste
22,00 Trăsniți în NATO - s.
22,30 Focus plus
23,15 ProSport Show
1,00 Focus-rel.
2,00 Poliția în acțiune-rel.
2,45 Trădați în dragoste-rel.
3,30 Clubul de noapte

ANTENA 1-TV ARAD

6,00 7 zile - retrospectiva știrilor - rel.
6,30 Divertisment
7,00 Observator
8,00 În gura presei
10,00 Comedia animalelor
10,30 Tu ești cel mai tare-rel.
11,30 Teleshopping
12,00 Dădaca - s.
12,30 FIFPRO World Player Awards 2005-rel.
15,00 Secretul Mariei -s.rel.
16,00 Observator
16,30 Știri, sport, meteo
16,45 Anastasia - s.
17,45 9595 - Te învață ce să faci. Cu Cristian Andrei
19,00 Observator
20,30 Tristan și Isolda - av. coprod., '98, prima parte
22,00 Secretul Mariei - s.
23,00 Observator
0,00 Experiment mortal - thriller, SUA, '02
2,00 Concurs interactiv
3,00 Observator - rel.
4,00 Dădaca - s.rel.
4,30 Anastasia -s.rel.
5,30 9595-rel.

INFO TV

6,45 Teleshopping
9,00 Retrospectiva Info TV - rel.
10,00 O prietenie deo-sebită - film
11,30 Videoclipuri
12,00 Cuiul din talpă Realizator Lucia Bibarț
13,00 Retrospectiva RCS-rel.
14,00 Documentar Realizator Ovidiu Balint
15,00 Infotext
16,00 Cuiul din talpă - rel. II
17,00 Teleshopping
17,45 Curro Jimenez
18,00 Info 1 - știri, reportaje, interviuri
19,00 Ghilea Show - rel.
Realizator Sorin Ghilea
20,00 Microb - emisiune în direct de sport
22,00 Info 2
23,00 Apărătorii - film
0,40 Videoclipuri
1,00 Infotext

B1 TV

7,00 Viața dimineața ; 9,00 Verissimo; 10,00 Lumea cărților; 10,15 Euromaxx-doc.; 10,40 Jet Set; 10,50 Calendar ecumenic ; 11,00 Economia în 60'-rel.; 12,00 Fan X. Videoclipuri; 12,30 Teleshopping ; 13,05 Marș forțat - doc.; 14,00 Teleshopping; 14,35 Showbiz-doc.; 15,00 Teleshopping; 15,35 Cuba - doc.; 16,30 Ne privește ; 18,00 6! Vine presa; **20,00 Foc încrucișat - acț., '92;** 22,00 Nașul - takshow; 23,45 Știri; **0,00 Foc încrucișat** - f.rel.

TV SPORT

9,00 Știrile TV Sport; 9,15 Stele verzi; 11,20 Hochei din Cupa continentală: Steaua București - Steaua Roșie Belgrad; 14,00 Știrile TV Sport; 14,10 Campionatul European de baschet masculin. Semifinala 1; 16,00 Știrile TV Sport; 16,30 Super Spania; 18,30 Știrile TV Sport; 19,00 Bătălia pentru Anglia: Chelsea - Aston Villa; 21,00 Știrile TV Sport; 21,30 Box profesionist. Gala Wladimir Klitschko - Samuel „The Nigerian Nightmare" Peter; 00,00 Știrile TV Sport; 0,30 Nopți albe la TV Sport (în lb. engleză)

Redacția Adevărul nu își asumă răspunderea pentru modificările ulterioare intervenite în programele TV

NATIONAL TV

7,00 Programul de știri N24; 10,00 Teleshopping; 11,00 Albumul național - rel.; 12,00 Teleshopping; **13,00 Ochi negri** - s., rel.; 14,00 Jurnalul de prânz; **14,30 Detectivi în Paradis - s.; 15,30 Ruth Rendell** - partea I.; **16,30 Ochi negri - s.;** 17,30 Naționala de bere-Batalionul disționar; 18,30 24 de ore; 19,20 Sport la Național TV; 19,45 Țara lu' Papură Vouă; **20,00 Inspectorul Lavardin - pol., Franța, '86; 22,00 Barton Fink - dramă, coprod., '91**; 0,00 Naționalul la miezul nopții - Știri; **0,30 Inspectorul Lavardin** - f. rel.; 2,15 24 de ore; **3,15 Barton Fink** - f. rel.; **5,00 Ruth Rendell** - f. rel.

REALITATEA

6,45 Bună dimineața, România!; 10,00 Realitatea de la 10 ; 10,45 Bani europeni; 11,15 Deschide lumea; 12,00 Realitatea de la 12 ; 13,15 Deschide lumea; 14,00 Realitatea de la 14 ; 14,45 Școli în lume; 16,00 Realitatea de la 16 ; 17,15 Orașele României; 18,00 Realitatea de la 18 ; 18,45 Realitatea zilei; 20,00 Realitatea de la 20 ; 20,15 100%, cu Robert Turcescu; 21,00 Realitatea de la 21 ; 21,45 Job-uri europene; 22,00 Zece fix; 23,00 Politica, frate! cu Andrei Gheorghe; 0,00 Realitatea de la 24

PRO CINEMA

6,00 Apropo TV; 7,00 Rondul de dimineață; 10,00 Telehopping; 10,15 Lumea Pro Cinema - rel.; **11,00 Testamentul judecătoarei** - rel.; 13,00 Tom și Jerry Show; 13,45 Teleshopping; **14,00 Viața la Casa Albă - s.; 15,00 Verdict: crimă!** - s.,rel. 15,45 Telehopping; **16,00 Telefonul de la miezul nopții**- s.rel.; **17,00 Reversul medaliei** - dramă, SUA, '75 (AP); **19,00 Surorile** - s.; **20,00 Xena, prințesa războinoică - s.; 22,00 Amenințarea din junglă** - acț., SUA, '99 (16); 0,00 Cristi Tabără pe ei; **1,15 Orașul celor blestemați** - rel.; **3,00 Surorile** - rel.; 3,45 Icstrim Tivi

La Vladimirescu

Bătălie pe locurile de casă pentru tineri

Cea mai râvnită localitate, dacă privim lucrurile prin prisma numărului de cereri depuse pentru atribuirea, gratuită, a locurilor de casă pentru tineri, s-a dovedit a fi Vladimirescu. Aici, pentru cele 210 loturi parcelate „se bat" șase sute de tineri. Despre cine are cele mai mari șanse să primească un astfel de loc am discutat cu primarul comunei Vladimirescu, Ioan Crișan.

- Domnule primar, locurile de casă pentru tineri par să genereze numai scandaluri, cel puțin la Vladimirescu. Spun asta pentru că încă de la începutul mandatului au fost duscuții pe această temă între consilieri, ca acum, scandalurile să apară între solicitanți...

- Așa este. Faptul că ne aflăm la o aruncătură de băț de Arad reprezintă un avantaj pentru cei care se stabilesc sau vor să se stabilească în localitate și, ca atare, nu puțini sunt cei care au depus cereri în acest sens.

- Câți anume sunt aceștia?

- Pentru localitatea Vladimirescu au fost înregistrate 600 de cereri, pentru Cicir - 60, pentru Mândruloc - 53, iar pentru Horia - 285.

- Și câte locuri de casă există, de fapt?

- Prin Hotărâre de Consiliu s-a stabilit că vom atribui 210 locuri de casă în Vladimirescu, 140 la Horia, 47 la Mândruloc și 40 la Cicir.

- Ce suprafață are un astfel de loc?

- Loturile au fost împărțite în câte cinci sute mp, o parte fiind atribuiți gratuit, iar diferența până la cinci sute achitându-se de către beneficiar cu câte 10 - 15 lei/mp. O sumă nesemnificativă, dar care, conform legii, trebuie încasată.

- Viitoarele „cartiere" beneficiază deja de utilități?

- Nu. Pentru început, Consiliul Local va suporta introducerea energiei electrice și accesul pe un drum de șantier. Pentru viitor, investițiile necesare pentru introducerea celorlalte utilități vor fi suportate de către beneficiar, de asemenea, cu sprijinul administrației.

- Unde este așa mare competiție, intervine și interesul...

- Aș minți să spun că nu se vorbește că aceste locuri se dau pe interes. Dar vă asigur că primarul comunei nu a primit nici un leu pentru a face favoruri vreunui solicitant. Există anumite criterii după care se acordă terenurile. Mai mult decât atât, în perioada 10-20 octombrie a.c., în fiecare centru de comună, vor fi afișate punctajele solicitanților, termen în care se pot depune și contestații.

- Se mai pot depune cereri pentru atribuirea unui astfel de loc?

- Nu. Termenul de depunere a dosarelor a expirat de o câteva zile. Cererile se mai pot depune doar pentru anul viitor.

- Când și cum se vor da terenurile?

- Beneficiarii vor intra în folosința terenului, prin tragere la sorți, imediat după data de 20 octombrie a.c., termen până la care se pot depune eventualele contestații.

- Vă mulțumim!

Madiana Popescu

În primele opt luni ale anului

● ITM a amendat peste o mie de agenți economici

În primele opt luni ale acestui an, inspectorii de la Inspectoratul Teritorial de Muncă au controlat 2634 de agenți economici, dintre care 1005 au fost sancționați contravențional după ce au fost constatate mai multe nereguli în modul în care și-au desfășurat activitatea. Este vorba, în special, despre neîntocmirea, în formă scrisă, a contractelor individuale de muncă, lipsa truselor de prim ajutor la formațiile de lucru sau truse incomplete, neînregistrarea, în termen, a contractelor de muncă, nedepunerea statelor de plată la ITM, nerespectarea normelor de protecție a muncii etc. În urma acestor constatări, numai în primele opt luni, au fost aplicate amenzi în valoare de aproape șase miliarde de lei. Această sumă este mai mare cu peste 200 de milioane decât amenzile aplicate în perioada similară a anului 2004, în timp ce numărul unităților controlate este mai mic cu 22 decât în aceeași perioadă a anului trecut.

A. Hălmăgean

● 366 de persoane au lucrat „la negru"

În urma controalelor efectuate de inspectorii de la Inspec-toratul Teritorial de Muncă, în intervalul 1 ianuarie - 1 septembrie, au fost depistați 79 de agenți economici care practicau munca fără forme legale. Aici au fost identificate 366 de persoane dintre care 159 de femei și un tânăr sub 18 ani care nu aveau încheiate contracte de muncă cu societățile în cauză.

Față de aceleași luni ale anului trecut, numărul angajatorilor sancționați este mai mare cu unu, iar persoanele care nu aveau încheiat contract individual de muncă sunt cu aproape 60 mai multe față de aceeași perioadă a lui 2004. În ceea ce privește cuantumul amenzilor aplicate în urma controalelor, cele 79 de societăți au fost amendate cu 1,87 miliarde lei, mai mult cu 50 de milioane față de anul trecut.

A.H.

Bătrânii caută un ... electrician

Centrul de Îngrijire pentru Persoane Vârstnice, Arad, Calea Bodrogului nr. 2, organizează în data de 03.10.2005, ora 10, la sediul instituției, concurs pentru ocuparea postului de electrician.

Condiții: - Carnet electrician autorizat gr.II - joasă tensiune; - domiciliul stabil în Arad.

Concursul va consta în probă practică și interviu.

Dosarele de înscriere la concurs vor conține: - Cerere participare la concurs; - CV; - Acte de studii (original și copie); - Buletin de identitate/carte de identitate (original și copie); - Certificat de naștere, de căsătorie (original și copie); - Certificat de cazier judiciar; - Adeverință medicală.

Dosarele se depun la sediul instituției din Arad, Calea Bodrogului nr. 2, compartimentul resurse umane, până la data de 30.09.2005. Detalii la telefon 211020.

Sancțiuni pentru firmele nepăzite

Inspectoratul de Poliție Județean Arad, prin Biroul de Presă, reamintește, pentru proprietarii societăților comerciale, prevederile Legii 333 din 2003, conform căreia, **pentru prevenirea spargerilor de societăți comerciale, administratorii acestora au obligația de a-și asigura paza proprie. Astfel, dacă nu au angajați paznici, pe timp de noapte, au obligația să aibă montate sisteme de alarmă.**

Conform art. 2 și 3 din Legea 333 **„... societățile comerciale, precum și alte organizații care dețin bunuri ori valori cu orice titlu, denumite în prezenta lege unități, sunt obligate să asigure paza acestora...".** Nerespectarea acestor prevederi se sancționează cu amenzi cuprinse între două și zece milioane de lei. În acest sens, polițiștii din cadrul Compartimentului de pază a bunurilor fac controale zilnic, pe această linie, și, cu toate că prevederile legii sunt cunoscute de majoritatea conducătorilor de unități comerciale, prea puțini dintre aceștia au luat măsuri de asigurare a societăților. Pentru nerespectarea Legii 333, polițiștii arădeni aplică zilnic sancțiuni contravenționale.

Eugenia Pantea

Supertaxă pe viciu

În timp ce ministrul finanțelor se află cu bugetul sub braț la Washington pentru a obține viza FMI, colegul său de cabinet Eugen Nicolăescu de la Sănătate a lansat la sârșitul săptămânii un nou bir : „taxa pe viciu". Această nouă taxă, estimează Nicolăescu, ar urma să alimenteze bugetul ministerului său cu circa 200 milioane de euro. Astfel Guvernul ar intenționa să taxeze suplimentar băuturile alcoolice, tutunul și jocurile de noroc. Pe cale de consecință orice pachet de țigări ar avea o supra-taxă de 1 euro, dacă s-ar aplica formula impozitului pe viciu. Pentru băuturile alcoolice sub 250 de mililitri, ar urma să se perceapă o taxă de 0,5 euro pe sticlă, pentru cele până în 500 de mililitri - un euro, iar băuturile ambalate în sticle de 750 de mililitri - 1,5 euro. Sticlele de alcool de un litru ar fi taxate cu doi euro, iar cele de peste un litru cu 2,5 euro. Dacă se va adopta o asemenea măsură, prețul țigărilor și al băuturilor alcoolice va exploda. La fel de previzibilă este și creșterea contrafacerilor și a pieței negre. Așadar s-ar putea ușor imagina că bani în plus la buget nu se vor prea aduna.

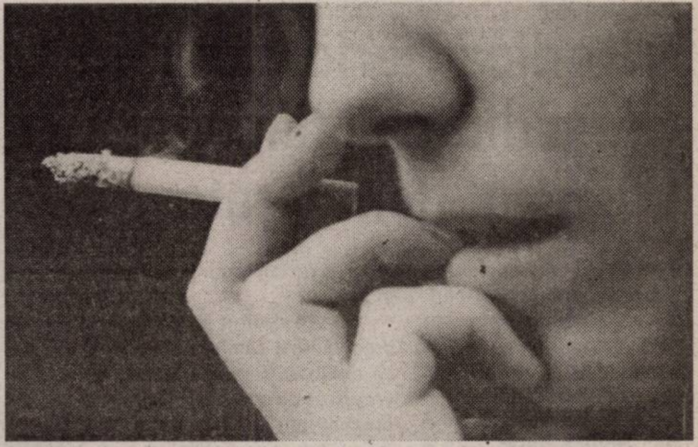

În prezent, calendarul, convenit cu Comisia Europeană, de aliniere a accizelor (suprataxa „pe viciu" este tot o acciză) la nivelul comunitar, a fost devansat în acest an cu peste 13%, acciza ajungând la unele produse la nivelul negociat petru anul 2008.

D.Sava

Foto: V. Musca

Pe când și la Arad precum la Iași?

* Greu de crezut că vreun alt Parlament îl va întrece în indolență și neseriozitate pe cel de acum! Oricum, față de cele 3-4 câte au fost de la Revoluție, acesta - este clar - are cea mai proastă imagine. Și cum să nu aibă când județe întregi sunt sub ape, iar ei, aleșii, nu găsesc altceva de făcut decât să se bată ca și chiorii pentru cele două fotolii de șefi ai Parlamentului. * **Apropo**, de cele două scaune atât de râvnite. Nu știu pentru ce Nicolae Văcăroiu și Adrian Năstase nu renunță elegant la ele. Pentru că, oricum, până la urmă tot le vor pierde. Și atunci dacă gestul ar porni de la ei nu ar ieși mai câștigați ca imagine, care după 4 ani de guvernare este cam șifonată?! * **Viitorul sistemului de parcare cu plată** în Arad continuă să plutească în cea mai groasă ceață, primarul Gheorghe Falcă ezitând să spună ce și cum vede el treaba aceasta. Prudența politică sau precum în alte cazuri pregătește vreo surpriză? * **Cadoul de Revelion** al Ministrului Finanțelor este - dacă se va ține de cuvânt - reducerea cu 2% a contribuțiilor la asigurările sociale. Adică, a contribuțiilor pentru pensii, pentru fondul de sănătate și pentru șomaj. Era și timpul pentru că alte țări ne-au luat-o demult înainte. * **Ca de pildă**, Ungaria, unde contribuțiile la asigurările sociale sunt de 46%, ca să nu mai vorbim de Slovacia cu doar 38,4%! * **Mircea Sandu**, președintele Federației Române de Fotbal râde în nas întregului fotbal românesc anunțând cinic că, ei bine, s-a răzgândit și că va candida din nou la șefia F.R.F.! Aceasta după ce acum câteva luni într-o clipă de rătăcire mărturisea să își dă seama că a ocupat prea mult timp fotoliul de președinte. Deși s-a scris despre el de sute de ori fiind botezat nu fără temei „Nașul", până acum nimic și nimeni nu a reușit să-l clintească din loc, singurul ministru al Sporturilor care a îndrăznit să se ia de el mai acum câțiva ani fiind rapid mazilit din funcție. Ce pile atât de mari are Mircea Sandu și cine-l acoperă de atâta amar de vreme? * **Războiul din Alianța PNL-PD** s-a mutat între cele două Palate, Cotroceni și Victoria, ultima troznitură a lui Traian

Turnul Babel

Băsescu fiind organizarea unei ședințe fulger de Guvern la doar trei ore după plecarea primului ministru în străinătățuri * **Cât îl doare pe Tăriceanu** de sutele și miile de oameni rămași doar cu ce aveau pe ei după ultimele inundații se vede și din plecarea lui senină la nu știu ce întrunire europeană liberală. Altfel spus, o asemenea sindrofie politicianistă este mai importantă decât căutarea unor soluții pentru limitarea dezastrelor provocate de ploile și revărsarea apelor din ultimele zile. * **Nu mă dau în vânt după Traian Băsescu** pentru că prea adesea sare peste cal dar nu poți să nu-i dai dreptate atunci când îi trage câte un șut undeva lui Tăriceanu așa cum a făcut și ultima dată când primul ministru a plecat hai-hui prin lume în loc să stea acasă și să pună umărul la lupta pentru stăvilirea furiei apelor. * **Așadar, președintele Consiliului Județean** are un salariu lunar de 25.500.000, în vreme ce indemnizația vicepreședinților este de 20.000.000 de lei. Faptul a fost făcut public chiar de către președintele Iosif Matula. Nu știu dacă este mult sau puțin, dar cred că este normal ca cei care suportă aceste salarii, adică, arădenii să cunoască acest lucru. Și în această privință exemplară este decizia primarului de la Iași care a dispus ca pe ușa fiecărui birou al Primăriei să fie trecut în dreptul numelui salariatului care lucrează acolo și salariul său. Pe când și la Arad, precum la Iași? * **Bătăios nevoie mare**, însă în vorbe cel puțin până acum, noul ministru al Sănătății, Eugen Nicolăescu a vrut să rupă gura târgului neapărat cu ceva, așa, ca de început. Și ce a găsit el? Nimic altceva decât să anuleze o licitație pentru acordarea tichetelor de masă salariaților din unitățile sanitare, dispunând ca firma care s-a clasat pe locul doi să fie câștigătoarea afacerii de **200 de miliarde de lei!** Cine este fericita firmă, vă întrebați, care a pus mâna pe o afacere atât de bănoasă? Ei, bine, coincidență sau nu, firma se numește SC Hungastro S.A. și aparține senatorului Verestey Attila, colegul de Coaliție al d-lui ministru al Sănătății. Să mai zică cineva că Puterea sau mai exact, Coaliția nu funcționează ceas!

Mircea Dorgoșan

Senatorul Aurel Ardelean, ales președinte al PRM Arad

(Urmare din pagina 1)

Echipa președintelui, în totalitate nouă

Pe lista pentru Consiliul Județean al PRM au fost alese 78 de persoane, la care se adaugă, de drept, președintele, președintele organizației de tineret și președintele organizației de femei. Deși înafara listei au rămas membri vechi ai partidului, neîntrunind voturile necesare, nu s-au făcut auzite proteste, rezultatele votului fiind luate ca atare. În ciuda faptului că mulți se așteptau ca Adrian Mureșan, beneficiind de sprijinul deputatului Olguța Vasilescu-președinte la nivel național al OT-RM, el însuși având funcția de prim-vicepreședinte, să se arunce în focul luptei, acesta s-a mulțumit să anunțe că nu va candida la nici o funcție, având alte priorități pe plan politic, respectiv activitatea pe plan central.

În această situație, atunci când a alcătuit echipa, adică Biroul Executiv, președintele ales, Aurel Ardelean, l-a propus ca prim-vicepreședinte pe Ioan Brandibur, de la organizația din Ineu, iar acesta a fost votat în unanimitate de membrii Consiliului Județean. Tot fără nici un vot împotrivă au fost aleși, la propunerea președintelui, cinci vicepreședinți, cinci secretari, un casier și șapte membri în biroul Executiv. De remarcat este faptul că echipa este în totalitate nouă față de cea din mandatul lui Feieș, lucru care demonstrează că într-adevăr a trebuit muncit serios la restructurare. Spectrul unanimității s-a păstrat și la votarea comisiilor de specialitate și a celor 30 de delegați la congres. Din cei 30 face parte și Adrian Mureșan

„Nu avem nevoie de cârcotași"

În deschiderea lucrărilor, vicepreședintele Camerei Deputaților, Lucian Bolcaș, a atacat atât **„patrulaterul negru"** care se află astăzi la guvernare, cât și **„urmările nefaste ale hoțiilor inimaginabile ale guvernării PSD".** Criticat a fost și Partidul Popular European, spre care PRM a dorit să se îndrepte, în virtutea conservatorismului și creștinismului, numai că, spune Bolcaș, europarlamentarii acestui partid s-au pronunțat împotriva primirii României în Uniunea Europeană și din această cauză calea spre aceștia a fost abandonată. Evident, de atenție s-au bucurat, la modul general, toți cei care **„au plecat pe un cal mort și acum sunt pe un cal în putrefacție"**, adică, cei din aripa Ciontu, care, dacă s-au răzgândit și s-au reîntors în partid, „trebuie să mai aștepte" ca să aspire la funcții, oricât ar fi ele de mici. Dealtfel, când s-au făcut propunerile pentru Consiliul Județean, s-a remarcat că unul dintre cei de pe listă revenise doar de câteva zile și acesta a fost „radiat"în unanimitate.

Ideea principală a discursului lui Bolcaș, în ceea ce privește organizațiile din teritoriu, a fost că **„nu avem nevoie de cârcotași, de oameni care își promovează doar propria imagine"**, ci de o **„centralizare serioasă a deciziei în partid"**, hotărârile lui Vadim trebuind să fie respectate și duse la îndeplinire, chiar dacă după aceea este și loc de discuție pe marginea acestora. Ca un exemplu, conducerea PRM Arad a contestat hotărârea Biroului Permanent Central referitoare la reprimirea în partid a lui Iosif Crețiu.

Foto : Viorel Musca

S-a dovedit că liderii PRM Arad aveau dreptate, dar prima dată trebuia să pună în aplicare decizia forului central și abia după aceea să conteste. După ce a amintit celor prezenți că senatorul Aurel Ardelean este călduros recomandat în ziarul „Tricolorul" pentru președinția PRM Arad, i-a predat conducerea lucrărilor secretarului general Gheorghe Funar. Acesta a fost foarte operativ în alegerea organismelor de lucru, după care l-a invitat pe fostul președinte interimar, Aurel Ardelean, să prezinte raportul de activitate și planul de măsuri

Activitatea senatorială-„report la categoria organizație"

În Raportul de activitate, Aurel Ardelean s-a referit pe scurt la intensa activitate de restructurare desfășurată de Biroul Executiv Județean interimar în cele trei luni de la „accident", după care a enumerat o parte a numeroaselor acțiuni proprii, ca senator, „reportându-le", cu generozitate, în patrimoniul organizației județene.

* Pe parcursul derulării lucrărilor au fost multe luări de cuvânt, referitoare la o paletă politică largă, națională și locală : alegerile anticipate sunt dorite de PRM ; Parlamentul unicameral este imposibil de realizat, pentru că nici un parlamentar nu este dispus să-și piardă postul ; PRM va prelungi până la „calendele grecești" votarea schimbării lui Năstase și Văcăroiu ; „Decesul" Alianței D.A. va fi semnat într-un viitor apropiat ; etc...

*Organizarea Conferinței Județene a însemnat un efort considerabil, având în vedere faptul că sâmbătă au mai avut loc două conferințe județene, la organizațiile de tineret și de femei. La OF-RM președinte a fost aleasă Viorica Leordean, iar la OT-RM, fostul președinte Claudiu Godja a fost reales.

Rodica Herlo, noul președinte al femeilor social-democrate

Conferința Județeană a femeilor din PSD Arad, care s-a desfășurat sâmbătă la Casa de Cutură a Sindicatelor, în sala mică, și-a ales noua conducere în persoana consilierului județean **Rodica Herlo**, care a fost și singurul candidat. Lucrările au fost conduse de **Dimitrie Muscă**, președinte al PSD Arad, care le-a spus doamnelor pesediste să se implice mai mult în politică.

În altă ordine de idei, președintele Dimitrie Muscă și Florin Remețan, prim vicepreședinte, au fost prezenți ieri la Săvârșin și Șiria unde s-au întâlnit cu membrii și simpatizanții partidului.

D. Albu

Foto: Șt. Matyaș

O falsă problemă

(Urmare din pagina 1)

În consecință, în parlament apar tot felul de persoane, nu rareori dubioase, oricum, total nepregătite pentru a face față unei instituții care ar trebui să aibă un rol important în destinele unei țări. Exemplu elocvent poate fi găsit chiar și în județul nostru. Ce parlamentari a promovat Aradul după Revoluție? Mereu se dă ca exemplu numele lui Aristide Dragomir. În rest, nu se prea poate spune mare lucru. Parlamentarii arădeni au fost parlamentari de duzină, au trecut prin parlament, cu mici excepții, precum câinele prin apă. Parcă în această legislatură, parlamentarii noștri mai mișcă ceva, dar nu pe probleme de fond.

Așadar, disputa parlament bicameral - parlament unicameral trebuie mutată în zona numită calitatea clasei politice românești. Aceasta este adevărata problemă a politicii românești. Pentru această aserțiune nu mai trebuie aduse argumente. Cele întâmplate după revoluție în politica românească, precum și cele ce se întâmplă astăzi în politica românească sunt argumente suficiente.

Toate disputele nu fac decât să ascundă criza politică din România, criză care derivă din slaba calitate a clasei politice românești.

Disputa parlament bicameral-parlament unicameral este o falsă problemă. Înainte de a se reforma instituțiile politice românești trebuie reformată clasa politică românească.

Democrații au donat sânge

Aproximativ 30 de persoane s-au prezentat sâmbătă dimineața la Centrul de Transfuzii Sanguine Arad pentru a dona sânge. Arădenii au răspuns apelului lansat, în urmă cu câteva zile, de deputatul democrat **Constantin Traian Igaș**, care a tras un semnal de alarmă cu privire la criza de sânge din județul nostru.

Alături de parlamentarul arădean au mai donat sânge consilierul municipal **Marius Ozarchevici**, **Ciprian Luca**, șeful de cabinet al președintelui CJA, **Ramona Crețu**, purtător de cuvânt CJA și membri ai organizației PD din Pecica, care au răspuns pozitiv apelului lansat. **„Am considerat că nu trebuie să rămânem indiferenți la criza de sânge și tocmai de aceea am lansat arădenilor apelul de a ni se alătura în acest demers. Gestul nostru va fi repetat și peste câteva luni, când vom veni din nou la Centrul de Transfuzii"**, a declarat deputatul Igaș.

D. Albu

Călin Popescu-Tăriceanu a câștigat un al doilea mandat de vicepreședinte al Partidului European Liberal-Democrat și Reformist

Președintele Partidului Național Liberal (PNL), Călin Popescu-Tăriceanu, a fost ales pentru a doua oară consecutiv vicepreședinte al Partidului European Liberal-Democrat și Reformist (ELDR) la congresul ELDR care s-a desfășurat în perioada 23-24 septembrie la Bratislava.

După cum a explicat Cristian David, membru în Biroul Permanent Central al PNL, Călin Popescu-Tăriceanu a fost primul din cei șase candidați la funcția de vicepreședinte în ceea ce privește preferințele participanților la congres.

Președinte al ELDR a fost aleasă Annemie Neyts, membru al Parlamentului European din partea Partidului Liberal Flamand din Belgia, care l-a devansat pe contracandidatul său Jozias Van Aartsen (din partea Partidului Liberal Olandez) cu 64 de voturi (218 la 144).

Annemie Neyts a fost președintele Partidului Liberal Flamand în perioada 1985-1989, iar din 1999, este președintele Internaționalei Liberale. A fost aleasă, de mai multe ori, în parlamentul regional flamand și în cel național belgian, iar între 1994 și 1999 a fost membră a Parlamentului European. Între 1999 și 2004 a deținut diverse posturi ministeriale la nivel regional și federal. În prezent este din nou membră a Parlamentului European.

Ceilalți trei vicepreședinți aleși sunt Markus Loning din Germania, Katarina Glonca-kova- Golev din Slovacia și Wilfried Derksen din Olanda.

La congres au participat prim-miniștri, comisari europeni și membri ai Parlamentului European, alături de 300 de delegați din partea partidelor democrate și liberale din Europa.

ELDR reunește 47 de partide politice cu doctrină liberală, democratică și reformistă, iar alegerile se organizează din doi în doi ani.

Tabletă

După 35 de ani... (I)

(Urmare din pagina 1)

Îi datorez mult, între altele faptul că m-a ajutat să-mi găsesc o locuință convenabilă, la Romainville, la prietenul său, Georges Vasile, originar din Muscel, mic și prosper meseriaș în "banlieue" Nord-Est.

Acolo am cunoscut altă lume și altă față a exilului românesc, alta decât aceea pe care o descoperisem chiar în primele zile ale "instalării" (pun ghilimele pentru că, în primele săptămâni, numai despre o "instalare" nu putea fi vorba în cazul meu și al familiei care mă însoțea: soția și un copil de 11 ani). Un exil intelectual, cum aveam să-mi dau seama în timp, complex, dezbinat, suspicios, rareori prietenos cu mine, tânăr intelectual crescut, la rândul meu, într-un regim al suspiciunii și al fricii. O mare și neplăcută surpriză pentru mine să descopăr că, refugiați într-o țară renumită pentru democrația și libertățile ei, intelectualii români nu se înțeleg între ei, se pândesc, se contestă și, în genere, se detestă cu sinceritate. Nu toți, bineînțeles, dar spiritul de intoleranță și bănuială mi s-a părut atunci a fi dominant în comunitatea intelectuală românească din Paris. Cum țineam în vremea aceea un jurnal intim, mi-am notat multe întâmplări descurajante pentru modul nostru de a fi, în țară și în străinătate. Mai târziu, când am retranscris însemnările în vederea publicării lor, le-am eliminat.

La Romainville, am descoperit, repet, altă ipostază a exilului: oameni simpli, muncitori sau mici antreprenori, șoferi, lăcătuși, zugravi, mărunți funcționari în administrația din cartierele mărginașe ale Capitalei, însurați cu franțuzoaice, unii așezați temeinic (ca George Basile, cum îi ziceau prietenii) la casa lor... Oameni, în genere, simpatici, săritori, nostalgici după locurile în care se născuseră... Când unuia dintre ei i se întâmpla ceva (o problemă, de pildă, cu fiscul – care, acolo, este vigilent și incoruptibil), ceilalți săreau și-l ajutau, în sensul că-l împrumutau cu bani (în condiții avantajoase) pentru a-și achita datoriile. Sau îi cumpărau firma pentru a o scăpa de faliment. Duminica luau masa împreuna, de regulă, la Basile care era, în această comunitate de români din "banlieue" din Nord-Estul Parisului, punctul de reper. Veneau cu nevestele (mai toate franțuzoaice) și copiii, vorbeau cât timp nevestele erau de față un ciudat dialect franco-român (cu multe elemente de jargon parizian), apoi, când rămâneau singuri, vorbeau cu poftă românește. Vorbeau, mult, despre afacerile lor mărunte și nesigure, se temeau teribil de inspectorii financiari, cei care lucrau la patroni vorbeau de conflictele lor de muncă.

Nu se înrăiseră, nu urau, din principiu, țara din care plecaseră, păstrau legăturile cu rudele rămase acasă și încercau să le ajute. Am remarcat, ascultându-i, că nu sunt bolnavi de suspiciune, nu porneau de la ideea că în orice român ajuns în Franța se ascunde un securist, un turnător, așa cum credeau mulți din comunitatea intelectuală pariziană, divizați în mai multe grupuri ostile... Titus Bărbulescu m-a introdus în această lume românească puțin cunoscută, o lume în curs de adaptare, deloc fatalistă, resemnată... I-am fost și îi sunt și azi de două ori recunoscător: întâi că am putut să am, aici, o locuință decentă, suportabilă financiar și, în al doilea rând, că am cunoscut un alt timp de comunitate românească în exil, cum am precizat.

23 septembrie 2005

(va urma)

Școala Populară de Arte Arad - în pragul unui nou an de învățământ

● *5 minute cu prof. director Lucian Ienășescu*

– În sistemul de învățământ, care este locul școlii d-voastră?

– Școala Populară de Arte Arad este instituție publică, având personalitate juridică, cu profil de învățământ artistic, aflată sub autoritatea Consiliului Județean Arad. Colectivul didactic este format din 25 de profesori, cu activitatea de bază în școală, respectiv colaboratori.

Alături de activitatea didactică, școala va organiza manifestări culturale sub forma unor audiții semestriale de clasă, spectacole, expoziții. Cele mai importante manifestări sunt Festivalul interjudețean muzical „Pop Star" (aprilie 2006) și „Zilele Școlii Populare de Arte" (mai 2006).

– Ce cursuri organizați?

– Disciplinele la care organizăm cursuri sunt ● Muzică (canto clasic, canto popular, canto muzică ușoară, pian, vioară, acordeon, chitară, chitară clasică, orgă electornică, baterie); inițiere fanfară (secția externă de la Buteni): ● **Arte plastice**: pictură, grafică, design vestimentar, design grafic (grafică asistată de calculator), sculptură; ● **Actorie** ● **Balet**

– Cum se face admiterea?

– La disciplinele pian, canto clasic, popular, muzică ușoară vor fi organizate probe de verificare a aptitudinilor la 29 și 30 septembrie a. c. La celelalte discipline, probele de aptitudini vor fi susținute la clasă, în primele zile ale noului an școlar.

– Cât vor dura cursurile?

– Durata majorității cursurilor este de trei ani. Excepție fac disciplinele: pian, vioară, balet (cinci ani), actorie, baterie (doi ani).

– Ce taxe se percep?

– Taxele de frecvență, aprobate de Consiliul Județean Arad, sunt următoarele: ● design grafic 3.000.000 lei (300 RON), ● canto clasic, pian, chitară, orgă, acordeon, vioară 2.600.000 lei (260 RON), canto popular, muzică ușoară 2.400.000 lei (240 RON) ● pictură, grafică, sculptură, design vestimentar, balet, instrumente de suflat 2.300.000 (230 RON) ● actorie, baterie, inițiere fanfară 1.500.000 lei (150 RON). Taxele se achită în trei rate trimestriale.

Taxa de înscriere, în anul I de studiu, este de 50.000 lei (5 RON).

V. F.

Cărți noi la Editura Niculescu

La Editura Niculescu au văzut lumina tiparului:

❐ ***„Învață singur Microsoft Office Word 2003 în 24 de ore"*** *de*Heidi Steele.

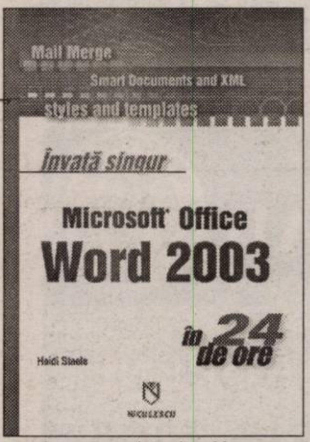

Lucrarea descrie ultima versiune a celui mai răspândit program pentru procesarea de text din suita Microsoft Office – **Microsoft Word 2003**. Apărută la SAMS Publishing (Pearson) și continuând seria recomandată începătorilor (dar nu numai) – *Învață singur în 24 de ore* –, cartea lui Heidi Steele, instructor și autor cu o bogată experiență în domeniul programelor de editare a textului, se remarcă mai ales prin abilitatea și ușurința de a familiariza cititorul cu unul dintre cele mai populare și mai apreciate instrumente software disponibile astăzi. Scriitor și instructor cu o bogată experiență în lucrul atât cu utilizatori începători, cât și cu cei avansați, din companii și organizații diverse, Steele s-a specializat de-a lungul timpului în demistificarea conceptelor legate de folosirea diverselor aplicații, astfel încât programe precum Microsoft Word să poată deveni accesibile oricui.

❐ ***„Învață singur Microsoft Office PowerPoint 2003 în 24 de ore"***, de Tom Bunzel.

Lucrarea descrie ultima versiune a celui mai popular program pentru realizarea de prezentări din suita Microsoft Office – **Microsoft Power Point 2003**. Apărută la SAMS Publishing (Pearson) și continuând seria recomandată începătorilor (dar nu numai) *Învață singur în 24 de ore*, cartea lui Tom Bunzel, „pionier" în domeniul digital și instructor cu o bogată experiență în realizarea de materiale multimedia, se remarcă în special prin abilitatea de a familiariza cititorul cu unul din cele mai interesante și complexe instrumente de proiectare și realizare a prezentărilor. În calitatea sa de consultant la Neuroscience Education Institute și de instructor la Learning Tree International, Bunzel este o prezență activă în domeniu, fiind cunoscut în Los Angeles. drept „Profesor PowerPoint".

❐ **„Primul meu dicționar cu poze. (Română, franceză, engleză, germană)"** de Ștefan-Ioan Zandeș, Viorel-George Dumitru.

Lucrarea conține peste 1.000 de cuvinte ce constituie vocabolarul fundamental al oricarei limbi; ● Fiecare termen este însoțit de o explicație concisă, dar riguroasă și de o ilustrație sugestivă, menită să exemplifice și să aprofundeze noțiunea, făcând apel la metoda de momorare vizuală; ●Este un auxiliar de succes în învățământul preșcolar și în ciclul primar

V. F.

„Stesti" a câștigat Scoica de Aur

Filmul "Stesti" (Something like Happiness) a realizatorului ceh Bohdan Slama a câștigat sâmbătă 'Scoica de Aur' pentru cel mai bun film la cea de-a 53-a ediție a Festivalului Internațional al Filmului de la San Sebastian, transmite AFP.

Filmul, care a câștigat pe neașteptate recompensa supremă a Festivalului spaniol, fiind și huiduit, redă istoria unui grup de vecini care locuiesc într-un cartier muncitoresc, dintr-un mic oraș ceh marcat de cicatricele industrializării. Actrița cehă Ana Geislerova, considerată ca o stea în devenire în țara sa, a obținut de asemenea pentru acest film Scoica de Argint pentru cea mai bună interpretare feminină.

Premiul pentru cel mai bun regizor i-a revenit chinezului Zhang Yang pentru "Xiang Ri Kui" (Sunflower) care a câștigat deja la San Sebastian același premiu în 1999 pentru filmul "La Douche".

Scoica de Argint pentru cel mai bun actor a fost acordat de juriul prezidat de actrița și realizatoarea Anjelica Huston spaniolului Juan Jose Ballesta pentru rolul din filmul "7 Virgenes" de Alberto Rodriguez.

Profesoara Vanda Stan din Arad – bursieră Fulbright

- Ce ne puteți spune despre această bursă?

- Este o bursă de mare prestigiu, cea mai importantă bursă academică americană, oferită de Departamentul de Stat al SUA și Fundația Fulbright anual, unui număr de specialiști din varii domenii. Sunt programe în care guvernul SUA investește sume uriașe pentru a promova idei noi, pentru a ajuta la diseminarea de informație de ultimă oră, pentru a promova cooperarea internațională in toate domeniile. În ceea ce mă privește, am obținut bursa acordată României pentru cultură/educație și am reprezentat România într-un grup de 30 specialiști din 30 țări pentru o perioadă de două luni în vara acestui an, până în luna august. Programul a fost structurat extrem de ingenios pe trei etape: cursuri la universități de mare prestigiu (University of Chicago / Columbia) - o lună, un tur de aproximativ 7.000 mile al marii majorități a statelor SUA cu vizitarea locațiilor, universităților și instituțiilor de importanță culturală, politică, economică, socială pentru SUA de pe traseul fixat și ultima parte petrecută în Washington la Departamentul de Stat unde s-a făcut analiza detaliată a programului. Diploma primită certifică faptul că în urma a 224 ore de curs și examene aferente am absolvit modulele de Cultură și Civilizație Americană, Artă, Literatură, Drept, Sisteme Politice, Educație, Sociologie, Drepturile Omului.

- Pare un program foarte încărcat. Cum vi s-a părut?

- A fost într-adevăr foarte încărcat dar și foarte interesant. Din chiar momentul în care am intrat in apartamentul care mi-a fost alocat am găsit pe birou, pe lângă scrisoarea de bun venit și buchetul de flori, aranjate pe săptămâni de studiu, mormanele de cărți ce trebuiau parcurse, precum și datele exacte ale seminariilor la care se discutau diversele cărți, numele profesorului examinator, acreditările acestuia și facultatea sa de proveniență. Scurt și concis. În plus, trebuie să menționez faptul că de îndată ce am fost anunțată de amabsada SUA din România că sunt beneficiara bursei, mi s-a spus că am un anume site pe internet pe care am titluri care constituie bibliografie de parcurs anterior plecării. Din acest punct de vedere am fost foarte plăcut surprinsă de gradul de înalt profesionalism, spirit organizatoric și de eficiența americanilor. Am mai beneficiat de o bursă Fulbright acum cinci-șase ani dar atunci obiectivul a fost cu totul altul, nu am fost singura bursieră din România, ca în acest an, ci parte a grupului de autori Oxford University Press cu care lucrasem de ani de zile, iar programul s-a bazat atunci predilect pe vizite în locații istorice și discuții libere cu personalități americane. În consecință ceea ce atunci a părut un gen de vacanța grefată pe specialitate, acum a fost epuizant, fără nici un pic de timp liber dar, cred, extrem de benefic din punct de vedere profesional și personal. În plus, involuntar și nemărturisit până acum, este o povară faptul că ești reprezentant pentru țara ta, ceea ce te obligă la eforturi sporite. La ora acesta, retrospectiv, este ușor de vorbit, am avut puțin timp să mă odihnesc, dar a fost epuizant.

- Excursia de studii, cele 7000 mile, pe unde v-a dus?

- Anterior plecării în tur ni s-a spus că acestă parte a bursei a constituit cea mai mare problemă a Departamentului de Stat. După 11 Septembrie indicațiile au fost foarte clare în sensul în care trebuiau luate măsuri sporite pentru siguranța noastră, un grup multinațional, invitat de Departamenul de Stat în SUA. Nu cred că în țara noastră acest amănunt se cunoaște dar, în SUA, simpla prezentare a legitimației Fulbright sau titlul de bursier Fulbright deschide toate ușile și rezervele de amabilitate, în orice colț al țării. În consecință, am beneficiat de un tratament foarte atent, plin de respect și solicitudine. Ca să revenim însă la tur, am alternat porțiuni de tur făcute cu autocare dotate cu facilități pentru predat și conferințe cu porțiuni parcurse cu avionul atunci când distanțele dintre două segmente de program erau prea mari. Totul a fost impecabil organizat, fiecare sosire, plecare, spectacol, intrare la muzee sau instituții la ora fixă, cu persoana responsabilă pentru respectiva parte a turului așteptându-ne cu materialele necesare, foarte multă informație și răspunsul pregătit la orice întrebare. Dintre nenumăratele locații, orașe și instituții vizitate am să pomenesc doar câteva fără o ordine anume: Washington, Chicago, Kansas City, Oklahoma City, Amarillo, Albuquerque, Hannibal / Missouri, Momument Valley, Las Vegas, Los Angeles, San Francisco, New York, Marele Canion, Pueblourile și triburile Acoma, Apache, spectacole de teatru experimental, concerte simfonice, de muzică country, jazz, rodeo-uri, Sediul ONU, NATO, Departamentul Educației, UNICEF, Casa Alba, Banca Mondială, Pentagon, ședințe ale ambelor camere ale Congresului SUA sau ale Curții Supreme de Justiție și multe altele. Toate acestea legate însă, zilnic, de lecturi prealabile pe teme date și, ulterior, discutate și analizate în spirit extrem de critic, cu parțile bune sau mai puțin bune. Lectorii înșiși aveau păreri împărțite asupra numeroaselor probleme ridicate de noi, erau foarte des extrem de critici în legatură cu aspecte ale vieții lor sociale, politice, economice sau culturale fără ca aceasta să însemene nimic altceva decât că ne aflăm într-o reală democrație în care o părere liber exprimată, fără patimă și fără invective este poate singura cale în care poți progresa real.

- După o „vacanță" plină, care vă sunt planurile până la finele acestui an? A început și un nou an școlar.

- Nimic extraordinar. Îmi doresc un prim semestru relativ liniștit. Meseria de profesor la „Moise Nicoară" cu colegi și elevi atât de performanți te ține „în priză" non-stop, ceea ce este bine. Nu cred că mai am multe resurse de energie pentru anul acesta. Îmi doresc să văd cartea de Drepturile Omului ce a fost acceptată ca și unul din cele 12 titluri UNESCO pe piețele educaționale internaționale la fel ca și cele de la Oxford University Press. La anul însă, cu ajutorul Ambasadei Marii Britanii, a Amabsadei SUA și a Camerei de Comerț Americane am promis că voi începe demersurile pentru înființarea unui liceu cu pre-darea tuturor materiilor - minus limba țării- în limba engleză, în Arad. Sunt absolventă a unui asemenea tip de liceu și acum, mai mult ca oricând, cred în potențialul unui asemenea demers. Știm cu toții că Aradul a pierdut mii de locuri de muncă pentru că potențiali investitori nu au găsit aici, printre altele, o școală cu predare în engleză pentru copiii lor și ai angajaților lor. În egală măsura și noi, românii, suntem conștienți de faptul că pe piața europeană a forței de muncă, absolvenți ai unor asemenea instituții vor avea reale avantaje. Liceul american din București este un exemplu elocvent în acest sens.

- Cum veți face cu cadrele didactice? Foarte puțini tineri mai doresc să se angajeze în învățământ în condițiile actuale.

- Cred că este o pseudo-problemă. Cadrele didactice vor fi specializate în SUA și Marea Britanie în ceea ce privește nivelul limbii engleze iar apoi vor urma programele școlare ale Ministerului Educației. Foarte mulți dintre colegii mei vorbesc limba engleză și și-o vor perfecționa. În ceea ce privește profesorii tineri, aveți dreptate, sunt tot mai puțini și motivele le cunoștem cu toții. Salariile umilitor de mici nu atrag pe nimeni. În altă ordine de idei însă, în spiritul unei depline onestități, există specializări (limbi straine, matematică, română, fizică) în care ar trebui să știe și dânșii, puțină răbdare, ani mulți de examene, perfecționări și specializări permanente aduc beneficii și sporuri salariale. Mai mult, fie că este sau nu pe placul tuturor, atâta vreme cât plătești taxele aferente la bugetul statului, orice profesor care nu condiționează nota de la clasă de prezența la ore în particular poate să desfășoare și acestă activitate, muncind în timpul său liber, la tariful pe care dânsul îl stabilește. Este o piața liberă în care, la fel ca și cu un program TV, schimbi programul care iți displace și te îndrepți spre ceea ce agreezi. Este la fel ca și in orice alt domeniu: notarial, medical, bancar, consulting, judiciar... Absolvenții tineri sunt categoric îndepărtați atât de salariile mizerabile cât și de perspectiva unei întregi vieți de dat examene. Mă lovesc însă foarte des, și asta mă supără profund, de mentalitatea greșita conform căreia fiecare proaspăt absolvent trebuie să obțină un loc de muncă într-un liceu de elită imediat după absolvire și trebuie să fie de îndată foarte bine cotat si remunerat. Toate acestea vin în timp dar efortul este permanent, epuizant și pe măsură. Nu pot să nu îmi amintesc vorba unuia dintre colegii americani care cu greu înțelege mentalitatea românească: „Am auzit foarte des spunându-se că x câștigă mult. Este perfect adevărat. Însă nu am auzit niciodată pe cineva spunând x muncește enorm. Se pare că asta este partea pe care cei mai mulți o trec cu vederea sau nu vor să o urmeze dorindu-și doar beneficiile fără muncă". Când acest lucru se va schimba ne va merge mai bine tuturor, tineri și mai puțin tineri.

Cătălina Latu

ROMÂNIA

MINISTERUL EDUCAȚIEI ȘI CERCETĂRII

UNIVERSITATEA DE VEST „VASILE GOLDIȘ" ARAD

310025 ARAD, Bd. Revoluției nr. 81 tel. 0040 /0257/ 280.335 fax 0040 /0257/ 280.810 e-mail: rectorat@uvvg.ro web: www.uvvg.ro

STUDIILE DE MASTERAT - UN CICLU DE STUDII EUROPENE

ÎNSCRIERI ÎN VEDEREA ADMITERII PÂNĂ ÎN 30 SEPTEMBRIE 2005

Admiterea într-o universitate europeană, instituție organizatoare de studii - ciclul licență - masterat - doctorat

Prin Ordinul Ministerului Educației și Cercetării nr. 4811/17.08.2005, Universitatea de Vest „Vasile Goldiș" a fost atestată ca instituție organizatoare de doctorat, începând cu anul universitar 2005-2006.

Astfel, în cadrul Universității de Vest „Vasile Goldiș" Arad s-a realizat integral trecerea la Sistemul academic european cu 3 cicluri de studii, după modelul Bologna 1999: licență-master-doctorat, singura universitate arădeană care îndeplinește aceste condiții.

Acordarea calității de instituție organizatoare de doctorat plasează Universitatea de Vest „Vasile Goldiș" din Arad în compania selectă a universităților de tradiție din România. De asemenea, este o confirmare a realizărilor în managementul calității academice și a statutului de membră a Asociației Universităților Europene EUA, cu sediul la Bruxelles. Se realizează, astfel, și recomandarea făcută de Asociația Europeană pentru Asigurarea Calității (ENQA) privind integrarea învățământului superior cu cercetarea științifică de vârf. În baza celor 50 de parteneriate internaționale, la Universitatea de Vest „Vasile Goldiș" din Arad se vor putea dobândi competențe de vârf și în cadrul unor doctorate în co-tutelă cu prestigioase universități din Spațiul European al Învățământului Superior.

Este important de subliniat că prin obținerea atestatului de Instituție organizatoare de studii doctorale (IOSUD) s-a obținut și dreptul legal de a organiza în continuare studii de Masterat în toate specializările acreditate ale Universității.

Înscriindu-vă în Universitatea de Vest „Vasile Goldiș" realizați o investiție sigură în viitorul dumneavoastră.

Rector Prof. univ. dr. Aurel Ardelean

ACTE NECESARE LA ÎNSCRIERE:
- diploma de studii superioare (copie legalizată)
- foaia matricolă (copie legalizată)
- certificatul de naștere (copie legalizată)
- certificatul de căsătorie (copie legalizată)
- adeverință medicală tip
- 3 fotografii tip buletin

INFORMAȚII și ÎNSCRIERI
Centrul Academic de Informare și Înscriere
Bd. Revoluției 94-96 Arad
tel. 0257 / 280.373

MASTERATE

Facultatea de științe juridice
- Managementul juridic al firmei și jurisdicția asigurărilor
- Administrația publică în contextul legislației actuale
- Ocrotirea familiei și asistență socială
- Drept penal și procesual penal aprofundat
- Drept civil și procesual civil aprofundat
- Drept comunitar
- Drept administrativ și statutul funcționarului public
- Drept comunitar și administrarea justiției antidrog
- Drept și relații internaționale
- Formarea continuă a personalului din administrația locală
- Dreptul mediului
- Dreptul și managementul comunitar al mediului
- Informatică în marketing
- Managementul ecologic al biodiversității

Facultatea de științe economice
- Marketing, audit și expertiză contabilă
- Administrarea afacerilor
- Management și marketing global
- Marketingul și managementul relațiilor internaționale și afacerilor comunitare
- Managementul financiar contabil și juridic al firmei
- Managementul organizațional și al resurselor umane
- Marketing și informatică
- Economia transporturilor ecologice
- Management educațional
- Marketingul societăților comerciale
- Marketing și administrație publică europeană

Facultatea de științe umaniste, politice și administrative
- Limbi moderne aplicate în afaceri
- Jurnalism - Multimedia
- Jurnalism sportiv
- Etnologie europeană
- Istorie și civilizație ebraică
- Istoria Transilvaniei în contextul central-european
- Limbi moderne aplicate în afaceri

Facultatea de educație fizică și sport
- Management și impresariat sportiv
- Știința sportului
- Sport și performanță motrică
- Kinetoterapie și motricitate specială

Facultatea de medicină generală
- Medicina familiei
- Medicină socială și management sanitar
- Mutațiile genetice provocate de boli și depistarea lor prin metode ale biologiei moleculare
- Tehnici de biologie moleculară în diagnosticul bolilor
- Psihoterapie medicală

CURSURI POSTUNIVERSITARE DE PERFECȚIONARE
Facultatea de Științe Economice - Comunicare și negociere în afaceri
Facultatea de Medicină Generală și Dentară - Citopatologie (Citologia clinică)
Curs postuniversitar de specializare - Managementul carierei didactice

(COM./09.2005)

La Gurahonț

Zi de aleasă sărbătoare

În urmă cu mai mulți ani, scriam despre dorința credincioșilor ortodocși din Gurahonț de a-și ridica o nouă biserică, alături de cea veche, devenită neîncăpătoare.

De-a lungul timpului am urmărit îndeaproape jertfelnicia acestor vrednici creștini. Am fost alături de ei și de preotul paroh Dorel Moț în cele mai importante momente ale edificării sfântului lăcaș: de la punerea pietrei de temelie (la 11 septembrie 1991), la târnosirea impunătoarei biserici pe care am numit-o Catedrala de pe Valea Crișului (22 octombrie 1996) și până la împlinirea deplină (cu veșmânt pictural și iconografic).

Acest din urmă moment a fost marcat duminică, 25 septembrie 2005, când preotul și credincioșii Bisericii Ortodoxe Române au trăit o aleasă bucurie sufletească. A fost momentul în care PreaSfinția Sa, Episcopul dr. Timotei Seviciu, împreună cu un impresionant sobor de preoți, a sfințit și binecuvântat terminarea lucrărilor și picturii la noua biserică precum și a lucrărilor de renovare a vechii biserici. Cu un amplu reportaj despre această zi însemnată în istoria parohiei și în viața credincioșilor vom reveni într-un viitor număr al ziarului nostru.

V. Filip
A. Herlău

În dialog

Perspectivele învățământului

Biroul Operativ al **Sindicatului Democratic Învățământ Arad, a avut recent, o întâlnire cu domnul senator de Arad, prof. univ. dr. Aurel Ardelean, membru în Comisia pentru Învățământ, Știință și Tineret din Senatul României.**

Problemele puse în discuție privesc perspectivele modernizării învățământului românesc, cât și în ce măsură acesta este compatibil cu cel european.

Din dezbateri au rezultat următoarele **concluzii:** * realitatea demonstrează că „învățământul **nu** este un domeniu strategic", deoarece subfinanțarea va împinge sistemul educațional să intre în colaps; * inițiativa legislativă a F.S.L.I. București, din anul 2004, prin care se solicita creșterea procentului de P.I.B. pentru învățământ la 7% până în anul 2007, stagnează în Senat; * necesitatea elaborării legii salarizării pentru sectorul bugetar, prin care salariile personalului din învățământ să fie majorate substanțial; * descentralizarea administrativă a învățământului prevăzută în noul proiect nu va duce la creșterea gradului de autonomie a unităților de învățământ, deoarece consiliile locale nu vor putea suporta să asigure finanțarea învățământului din bugetele proprii; * neconsultarea sindicatelor în elaborarea actelor normative nu va duce la îmbunătățirea calității învățământului.

Sindicaliștii arădeni - ne informează prof. Dănuț Ieneșescu, liderul S.D.I. au cerut domnului senator Aurel Ardelean să susțină rezolvarea problemelor învățământului în plenul lucrărilor comisiei din care face parte, precum și intervenția domniei sale pe lângă ministerele de resort.

Vizită cu de-a sila

Deși divorțase de soția sa, **Ioana M., Petru Moldovan**, de 40 de ani, din Sânmartin, a decis, pe nepusă masă, să-i facă acesteia o vizită. Problema este însă că doamna nu și-a arătat disponibilitatea de a-l primi în casă pe cel ce i-a fost soț. Cu toate acestea, Petru Moldovan a insistat în demersul său, pătrunzând în locuință și refuzând, mai apoi, s-o părăsească. Ca atare, polițiștii din Macea au întocmit pe numele vizitatorului cu de-a sila un dosar de cercetare penală, pentru săvârșirea infracțiunii de violare de domiciliu.

Eugenia Pantea

Șiria

Nedeia podgorenilor

Între sărbătorile câmpenești cu tradiție în județ este și aceea a șirienilor - „La cules de vie în Podgorie" - care, duminică, a ajuns la a XXI-a ediție.

„An de an, toamna își intră în drepturi depline, pe dealurile încărcate cu viță de vie, râsetele de argint ale copiilor se împletesc cu bucuria culegătorilor adulți într-un concert de veselie și armonie" - a spus primarul **Valentin Bot**, la deschiderea festivă.

Știm cu toții că sufletul șirianului se simte legat de deal mai mult decât de câmpie, explicație existentă și în faptul că vatra comunei era în dealul Șiriuța, sub Cetate.

La Șiria, pe deal, lucratul viei, adunatul strugurilor te fac să transpiri din greu, brațul muncește, dar inima se lasă încântată când se vede, toamna, mustul în butoaie.

Și ca să-i dăm acestei trăiri o valoare artistică, an de an, la Șiria, sărbătorim culesul de vie prin aceste manifestări ale bucuriei."

Ediția de duminică a cuprins, în prima parte a zilei, o slujbă la Biserică, un parastas de obște pentru fiii localităților comunei (Șiria, Galșa și Mâsca) și vernisajul expoziției de pictură a artistului plastic șirian Dorin Lihor. După-amiaza a aparținut folclorului. În Parcul central, după o paradă a portului popular, pe scena în aer liber au evoluat cele mai îndrăgite formații și soliști vocali din județ.

Tot în acest parc au fost amenajate standuri cu struguri, must și vinuri. Dar și tarabele cu mâncăruri și băuturi au „întreținut" buna dispoziție pentru un public numeros, dornic de petrecere.

Sărbătoarea podgorenilor a fost onorată de oficialități și de o delegație din Otlaca Pustă (Ungaria).

V. F.

Ssst! Păstrează-ți cuvintele pentru că te așteaptă:

4 luni abonament gratuit 50 de minute gratuite în rețea* 20 de minute naționale gratuite, lunar, pe viață 1000 x 1000 de premii de minute

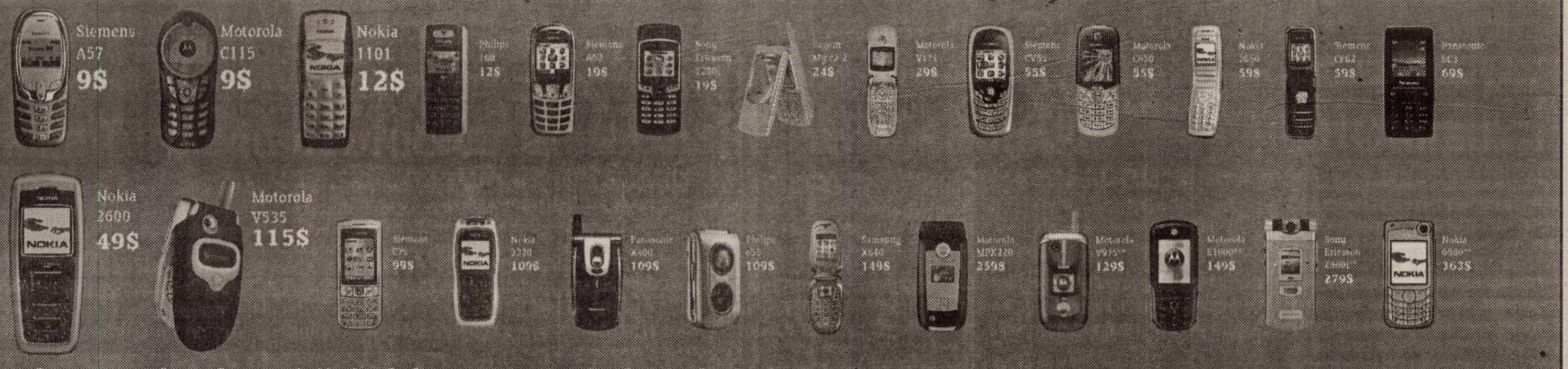

Oferta completă de servicii și telefoane în Magazinele sau la dealerii Connex.

Prețurile nu conțin TVA, telefoane în limita stocului disponibil. Ofertă valabilă în perioada 19 septembrie – 13 noiembrie. Ofertă valabilă pentru persoanele cu domiciliul într-unul dintre județele Arad, Bacău, Bihor, Iași, Sibiu, Suceava, Argeș, Dolj, Galați, Alba, Bistrița-Năsăud, Botoșani, Caraș Severin, Covasna, Harghita, Maramureș, Mureș, Neamț, Satu Mare, Sălaj, Tulcea, Vaslui, Vâlcea.
Oferta este supusă unor clauze disponibile în magazine sau la agenții de vânzări. Detalii despre regulamentul promoției se găsesc pe www.connex.ro
* Prin trimiterea unui SMS la 678
** Prețuri valabile numai cu abonament 3G.

CONNEX®

(com./09.2005)

Studenţii, la zero

În Divizia B a fost o etapă fără UTA şi asta pentru că la Zalău s-au terminat banii, astfel că UTA a stat. Mă rog, a stat e un fel de a spune, pentru că Dan Mănăilă i-a băgat în priză şi i-a dus la Pâncota pentru un amical cu echipa locală din D-ul judeţean. Au jucat vreme de două ore timp în care UTA a dat un gol şi a câştigat. E drept că scorul le-a fost favorabil, dar să înscrii un singur gol după ce ai plimbat obiectul timp de două ceasuri pe teren având în faţă o formaţie de judeţ ni se pare cam puţin. Probabil că antrenorul s-a axat pe tot felul de scheme tactice şi mai puţin pe finalizarea acţiunilor. O fi ştiind el secretul cu care să-i pună la respect pe cei de la Unirea Dej ce vor păşi pe 1 octombrie pe stadionul „Bătrânei Doamne". Dar, atenţie, cu ăştia ne-am mai fript, în primăvară, chiar la primul meci din retur, de ne-au lăsat cu ochii-n soare după un cantonament făcut prin cele străinătăţi. E adevărat, de atunci lucrurile s-au mai schimbat pe la UTA, dar e bine ca acum să suflăm şi-n iaurt. Pentru că nimeni nu e scutit de surprize. Iată, Salonta s-a dus la Mediaş şi i-a căpăcit, urcând pe locul 2, având acelaşi număr de puncte cu Gazul Metan, ce a rămas, încă, în poziţia de lider. „Sârmarii" au bătut la Oradea, iar ceferiştii de pe Bega au făcut scor cu fosta prim divizionară din Alba Iulia. Nici un meci nu e câştigat dinainte, numai pentru că ai de partea ta o tradiţie mai bogată ca a adversarilor. Trebuie să mai dai şi goluri, cel puţin cu unul mai mult decât ei. Din acest punct de vedere la Pâncota a fost O.K., mai puţin celelalte.

În liga a III-a, au atras atenţia cele două derbyuri arădene. Studenţii de la ACU au învins Ineul cu 2-0 şi ce e mai important pentru ei, au ajuns cu punctele la zero, cu alte cuvinte după numai 4 etape au anulat penalizarea de 8 puncte cu care au venit din B. Pentru ei, putem spune, campionatul abia de acum începe. La Nădlac, Victoria şi-a împărţit punctele cu Gloria, în timp ce în Micălaca, „telefoniştii" le-au luat „adiţionalele" celor din Deva.

Aşteptat cu mare interes meciul rugbiştilor arădeni cu Steaua nu ne-a adus satisfacţia victoriei. După ce băieţii lui Ovidiu Şerban au învins Dinamo, ne aşteptam să se întâmple acelaşi lucru şi cu Steaua. E drept, la eşecuri am fost mai buni noi, în schimb la transformări, ei. Per total, avantaj ei. Nu-i nimic, în retur va răsări soarele şi pe uliţa noastră, chiar dacă meciul se va juca pe Dâmboviţa. Se apropie startul şi în campionatul de baschet. Până atunci fetele de la BC ICIM au aşezat în vitrină cupa pusă în joc de clubul lor, pregătindu-se de un campionat pe care ar vrea să-l câştige. Cel puţin aşa reiese din declaraţii. Să vedem ce va fi în realitate.

Alex. Chebeleu

Antrenorul Dan Mănăilă despre...

● **Marcel Băban**. „Aştept un sprijin mai mare de la Marcel în vederea atacului nostru. A făcut două meciuri mai slabe. Cel puţin până în iarnă ne poate ajuta. Trebuie să-şi ordoneze gândurile, să-şi structureze priorităţile. Acum este împărţit între a fi jucător, antrenor şi distribuitor de material sportiv. Trebuie să fie al UTA-ei în întregime. Eu am mai mare nevoie de ajutorul lui, decât el de al meu. E vorba de o relaţie prietenească între noi. Nu renunţ aşa uşor la el."

● **Anca, Andone**. „Îmi doresc mult mai mult de la ei. De 10 ori mai mult! Este şi cazul lui Sas, Georgiu, Cozia sau Dragalina."

● **Bogoşel**. „Caracter deosebit, te poţi baza pe el. Mulţumit."

● **Bota**. „Trebuie să treacă peste teama de a pune piciorul la minge. După ce se va semna prelungirea contractului, vreau să îl văd determinat. În curând intenţionez să îl folosesc 15-20 minute într-un meci oficial".

● **Aldea**. „Din păcate pentru el, cred că turul este ratat. Are piciorul în gips, apoi are nevoie de trei săptămâni de recuperare. A fost la doctorul Pompiliu Popescu, descoperindu-i-se probleme la tendon, o ruptură de 7 cm".

● **Pregătirea fizică**. „Din acest punct de vedre, nu mă plâng. Nu există jucători pe care să îi apuce cârceii la meciuri".

● **Pauza luată**. „Nici nu ştiu dacă e bine sau rău că am întrerupt campionatul. E bine pentru că îşi poate reveni o parte a fotbaliştilor accidentaţi. E rău pentru că ieşim din ritm".

● **Kelemen, Cozma**. „Doar de ei depinde dacă vor fi în lotul pentru întâlnirea următoare, cu Unirea Dej".

● **Sântejudean**. „L-am văzut cu o mare poftă de joc în ultima vreme. Să dea Domnul să îl ţină şi să nu intervină vreo accidentare. Aşa cum, uneori, se întâmplă".

● **Ultimul rival**. „Ar fi trebuit să batem lejer Reşiţa pe propriul teren.

Am pierdut o şansă importantă. N-o să prindem prea curând un adversar atât de abordabil."

A consemnat, Adrian Hărţău
Foto: Şt. Matyaş

Spionii

Întrucât sâmbătă UTA a avut etapă liberă, staff-ul „Bătrânei Doamne" şi-a găsit de lucru şi a spionat oponentele seriei. Directorul sportiv Dorel Cura s-a îndreptat spre Timişoara pentru a vedea partida de pe propriul teren a CFR-ului. Locaţia aleasă de antrenorul secund Marcel Băban a fost Sânicolaul Mare. La rândul lui, „principalul" Mănăilă nu a stat degeaba ci a fost prezent la Dej cu scopul de a urmări viitoarea adversară a echipei sale.

A. Hărţău

Vin banii!

„Am purtat o discuţie cu preşedintele Tiberiu Dekany. M-a asigurat că în cursul săptămânii viitoare (n.n. acesteia), se vor primi banii reprezentând salariile respectiv contractele băieţilor. Vom fi la zi cu plăţile." - spune directorul sportiv Cura.

A.H.

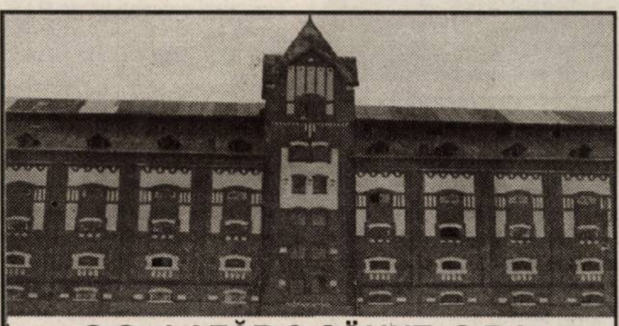

S.C. LAZĂR & SÖHNE S.R.L.
cu sediul în Arad, Calea 6 Vânători nr. 1-3
producator şi distribuitor de carne şi preparate din carne

ANUNŢĂ ONORATA CLIENTELĂ
DESCHIDEREA MAGAZINULUI
de prezentare şi comercializare din Piaţa Catedralei
începand cu data de 28.09.2005.
în perioada 28.09.2005-05.10.2005

oferim preţuri promoţionale la toată gama de produse.

(COM/09.2005)

Fotbal, Divizia B3

Rezultate: Etapa a VI-a

Gaz Metan Mediaş - Liberty Salonta 0-1; FC Bihor Oradea - ISCT 1-3, FCM Reşiţa - Corvinul 0-1; CFR Timişoara - Unirea Alba Iulia 3-0; Unirea Sânnicolau Mare - Gloria Bistriţa II 1-0; Olimpia Satu Mare - Universitatea Cluj 1-0; Unirea Dej - Minerul Lupeni 0-0; FCM UTA a stat

Etapa viitoare (sâmbătă, 1 octombrie): Unirea Alba Iulia-Unirea Sânnicolau Mare, Gloria II Bistriţa-„U" Cluj, C. Turzii-FCM Reşiţa, Liberty Salonta-FC Bihor, Minerul Lupeni-CFR Timişoara, Gaz Metan Mediaş-Olimpia Satu Mare, **UTA - Unirea Dej.** Corvinul va sta.

Clasament

1. Gaz Metan Mediaş	6	3	2	1	7-2	11	(+2)
2. Liberty Salonta	6	3	2	1	6-3	11	(+2)
3. „U" Cluj	5	3	1	1	8-2	10	(+1)
4. ISCT	6	2	4	0	8-5	10	(+1)
5. CFR Timişoara	6	3	1	2	7-8	10	(+1)
6. FC Bihor Oradea	6	3	0	3	11-7	9	(0)
7. Minerul Lupeni	5	2	2	1	4-3	8	(+2)
8. Olimpia Satu Mare	6	2	1	3	7-10	7	(-2)
9. Unirea Dej	6	1	3	2	7-6	6	(-3)
10. FCM Reşiţa	6	1	3	2	5-5	6	(-3)
11. UTA	5	1	3	1	5-6	6	(-6)
12. Unirea Sânnicolau Mare	5	2	0	3	6-11	6	(0)
13. Corvinul Hunedoara	6	1	2	3	7-11	5	(-4)
14. Unirea Alba Iulia	5	1	1	3	4-8	4	(-5)
15. Gloria II Bistriţa	5	0	3	2	1-6	3	(-3)

* Armătura Zalău s-a retras din campionat, iar rezultatele i-au fost anulate.

Fotbal, Divizia A Bürger

Etapa a VII-a: FCM Bacău - Farul 1-1, Pandurii Tg. Jiu - Gloria Bistriţa 2-1, Oţelul - CFR Cluj 0-1, FC Argeş - FC Vaslui 1-0, Poli Timişoara - Sportul Studenţesc 0-0, Poli Iaşi - Steaua 0-1, FC Naţional - Jiul Petroşani 1-1, Dinamo - Rapid 5-2.

Clasament

1. Steaua	7	5	2	0	14-3	17	(+8)
2. Dinamo	7	5	1	1	22-6	16	(+4)
3. CFR Cluj	7	4	3	0	13-3	15	(+6)
4. Farul	7	4	2	1	10-8	14	(+5)
5. FC Naţional	7	4	1	2	6-9	13	(+1)
6. FC Argeş	7	3	3	1	9-6	12	(0)
7. Sportul	7	2	4	1	11-7	10	(+1)
8. Poli Tim.	7	2	3	2	7-3	9	(-3)
9. Rapid	7	2	3	2	10-10	9	(0)
10. Poli Iaşi	7	3	0	4	5-8	9	(-3)
11. FCM Bacău	7	2	2	3	3-9	8	(-4)
12. Oţelul	7	1	3	3	5-12	6	(-6)
13. Jiul	7	1	2	4	4-9	5	(-4)
14. Gloria	7	1	2	4	4-11	5	(-4)
15. Pandurii	7	1	0	6	4-13	3	(-9)
16. FC Vaslui	7	0	1	6	3-13	1	(-8)

Etapa viitoare (a VIII-a)

Vineri, 30 septembrie: Sportul - Oţelul (Telesport, ora 15,00)

Sâmbătă, 1 octombrie: FC Vaslui - FC Naţional (Telesport, ora 14,45)

CFR Cluj - Pandurii (netelevizat, ora 15,00); Jiul - Poli Timişoara (Naţional TV, ora 15,00); Farul - FC Argeş (TVR 2, ora 17,00)

Duminică, 2 octombrie: Gloria - Dinamo (Naţional TV, ora 15,00); Steaua - FCM Bacău (TVR 1, ora 20,15); Rapid - Poli Iaşi (Telesport, ora 21,00)

CREDINSTANT: CREDITUL PENTRU NEVOI PERSONALE DE LA UNICREDIT.

Nu renunţa la visele tale. Se vor îndeplini.

Când vrei să-ţi cumperi maşină, mobilă, vrei să-ţi renovezi casa sau pur şi simplu vrei să-ţi completezi o sumă deja existentă pentru o investiţie, creditul pentru nevoi personale CREDINSTANT de la banca UniCredit este soluţia cea mai simplă.

Pe lângă asistenţa oferită de propriul tău consultant bancar (Personal Banker) pe parcursul procesului de acordare a creditului şi ulterior, precum şi asigurarea de viaţă oferită gratuit clienţilor, la UniCredit te bucuri de multe alte avantaje:

• Până la 8000 euro sau echivalent RON: fără girant, asigurare de viaţă gratuită, termen de rambursare de până la 5 ani
• Peste 8000 euro sau echivalent RON, cu asigurare de viaţă gratuită şi dobândă foarte avantajoasă: 14%-RON şi 9%-EURO.

Banca acceptă o varietate largă de venituri provenite din salariu, chirii, profesii liberale şi drepturi de autor. Pentru a afla valoarea ratelor viitorului tău credit este de ajuns să foloseşti calculatorul de rate alăturat şi vei afla imediat cifrele care te interesează.
Cu CREDINSTANT, creditul pentru nevoi personale de la banca UniCredit, visele ţi se pot îndeplini mai repede decât te aştepţi.

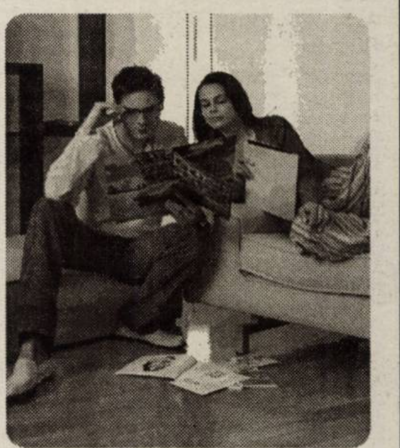

DOBÂNDĂ REDUSĂ PENTRU CONTRACTELE ÎNCHEIATE PÂNĂ LA 15 NOIEMBRIE

DOBÂNDĂ PENTRU CREDITE MAI MICI DE 28.000 RON	
14%*	DAE 17,61%
DOBÂNDĂ PENTRU CREDITE MAI MICI DE 8.000 EURO	
10,99%**	DAE 14,62%

* dobânda standard a băncii minus 2%
** dobânda standard a băncii minus 0.51%

€	1,000	3,000	5,000	7,000	10,000
1 AN	88	265	442	619	875
2 ANI	47	140	233	327	457
3 ANI	33	98	164	229	318
5 ANI	X	X	109	152	208

credit până la 8.000 euro sau echivalent RON
fără documente justificative

UniCredit Romania
Banca adaptabilă
www.unicredit.ro

Vă aşteptăm la sediul nostru din Arad, Str. Mircea Stănescu nr. 2, Tel: 257 310
Linie telefonică gratuită: 0800 110 101

(3711394)

Fotbal - Divizia D

AS Vladimirescu 2003 - Voința Macea 1-6 (0-1)

Liderul incontestabil al primului eșalon județean nu a avut probleme în fața uneia dintre revelațiile campionatului. Chiar dacă în marea parte a primei reprize s-a jucat de la egal la egal, imediat după pauză, când măcenii au apăsat pedala de accelerație, diferența pe tabelă a devenit amețitoare.

Din păcate pentru ei, cei din Vladimirescu au fost nevoiți să joace acest important meci departe de casă, la Zimandu Nou, terenul de la marginea Aradului fiind suspendat de AJF în urma celor câteva semințe aruncate de spectatori în „fluierașii" ce au condus derby-ul cu Horia. Perioada de tatonare a fost „strangulată" de golul întâmplător al lui Ciba. Decarul Macei a vrut să centreze, dar mingea s-a dus exact la vinclu, în stânga imobilului portar, Radu Carp, 0-1 (min. 5). Încetul cu încetul, cei din Vladimirescu au intrat în joc și le-au dat mari emoții celor câțiva suținători care și-au însoțit favoriții în deplasare. „Bomberul" Cristi Man a greșit în două rânduri ținta din poziții ideale, dar „perla" meciului a fost semnată de Boloș și Fador. Bătrânul conducător de joc al celor din Vladimirescu a executat impecabil o lovitură liberă de la 25 de metri, dar răspunsul portarului Voinței a fost pe măsură, mingea fiind scoasă de lângă bară, când toată lumea o vedea în plasă. Cu siguranță, elevii lui Cristi Sculici ar fi meritat să egaleze până la pauză, fiindcă la reluare desfășurarea ostilităților s-a schimbat cu 180 de grade.

Nu știm ce le-a spus jucătorilor tandemul de antrenori Gaica-Grad, primul având deja puteri mai mari decât fostul tehnician „telefonist", dar măcenii s-au dezlănțuit în repriza secundă. Între minutele 58 și 67, I. Vuin, Petrovici, de două ori, Pantea și din nou Ciba au înscris ca la antrenament, din orice poziție, gazdele neînțelegând aproape nimic din ceea ce se întâmpla pe gazon. Talonat de Dinu, Zorilă și-a băgat balonul în proprie poartă pentru un sec scor de tenis: 1-6. Foarte mândru de echipa sa, patronul Macei, Ioan Cora era sigur că echipa va tranșa și „șocul" cu Regalul din runda următoare.

Brigada de arbitri formată din Adrian Apătean, asistat de Silviu Mocanu și Aurel Ionescu, a condus foarte bine echipele: **Vladimirescu:** Carp (D. Rus) - Tănasă (Lupu), Crefelean, Jula - Boițiu (Rachici), Boloș, Dărău, Sima (A. Rus) - Dinu - Man, Huțanu. **Macea:** Fador (M. Rus) - Tuică, Roșu, Zorilă - Sârbuț, Alb, I. Vuin, Ciba (C. Gâlcă) - Fedor - Petrovici (Arși), Pantea (Ardelean). **Observator A.J.F.:** Nicolae Ardelean. **La juniori:** 4-0.

Călin Mnerie
Foto: V. Musca

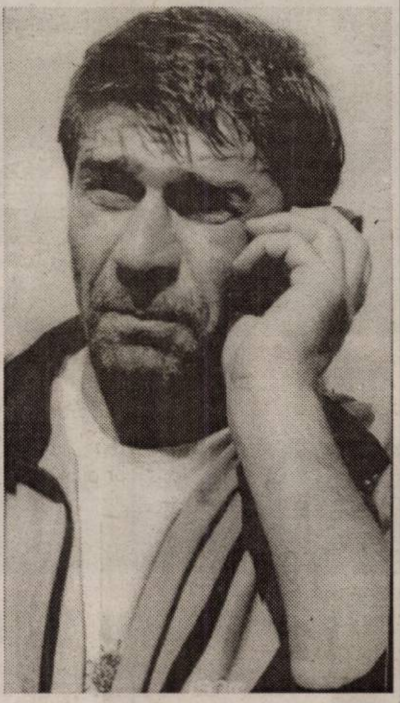

Sandu Gaica și-a intrat în pâine la Voința Macea.

Inter Zimand Cuz-UTA II 2-4 (0-4)

Pe terenul din Zimand Cuz s-a disputat de fapt o partidă între Gloria și UTA, în miniatură, satelitul celor două echipe fiind substanțial întărit cu jucători de la primele echipe.

Scorul a fost deschis de Moț, în min. 25, care a finalizat o centrare șutând dintre stoperii adverși: 0-1. Peste cinci minute, Neamț marchează pentru 0-2, după o cursă solitară încheiată cu șut pe lângă un portar evitat de „nouarul" oaspeților. În min. 41 Georgiu trimite o „liberă" scoasă de Bălgrădean de sub transversală în corner. Lovitura de la colț, executată tot de Georgiu, a fost reluată cu capul în plasă de Negru: 0-3. Scorul primului mitan a fost stabilit de Moț în min. 45: 0-4.

Văzându-se cu sacii în căruță, utiștii s-au relaxat condamnabil în mitanul secund, deznodământul din partida cu Sebișul fiind la un pas de a se repeta.

În min. 73 Drecin a oprit balonul cu mâna în careu, fără ca Stamatoiu să indice penalty-ul convenit. Ultimul mohican din fosta echipă a gazdelor, Bimbo, are un final de partidă senzațional, realizând „dubla" în min. 84 și min. 86, ducând scorul la 2-4.

Zimand Cuz: Bălgrădean (min. 46 Bujor)-Ocanovici, Stupar (min. 46 Manea), Mișcoi-Filaret (min. 62 Țucudean), Rad, Ali Tolmbaye, Burlan (min. 46 Rada), Olariu-Cristea, Bimbo. **Antrenor:** Roland Nagy.

UTA II: Rusu-Mirciov (min. 72 Iabloncic), Drecin, Pascariu, Jurcă (min. 72 Clej)-Popa, Oaidă, Georgiu (min. 65 Rus), Negru-Neamț, Moț (min. 65 Micălăcean). **Antrenor:** Leo Pința

Au arbitrat în general bine: Constantin Stamatoiu, la centru, asistat de Ligius Ghiță și Alina Mihoc.

Observator AJF: Mircea Roșca.

S. Cazan

Etapa 8. Rezultate, marcatori:

Șoimii Lipova - Național Sebiș 4-1
(Stein 2, Strugariu 2 respectiv Balint)
Vladimirescu - Voința Macea 1-6
(Zorilă autogol/ Ciba 2, Petrovici 2, Vuin, Pantea)
Regal Horia - Aqua Vest 3-0
(Balogh, Giulău, Lipitor)
Dorobanți - Voința Mailat 1-0
(Bilan)
A.S. Vinga - CNM Pâncota 0-3
S. Dragalina 2, Pantea
Crișul Chișineu Criș - Romvest Arad 3-0
(Lasc, Zdrențan, Botău)
Inter Zimand Cuz - UTA II 2-4
Bimbo 2/Moț 2, Neamț, Negru
Dacia Beliu - Zimandu Nou 1-2
(Gligor respectiv Mager 2)
Unirea Șeitin - Înfrățirea Iratoșu 3-1
(Pește 2, Corbu/Lovas)

Etapa următoare (1 octombrie):
Romvest - Zimand Cuz, Pâncota - Criș, Sebiș - Vinga, Aqua Vest - Dorobanți, UTA II - Beliu, Macea - Horia, Iratoșu - Vladimirescu, Zimandu Nou - Șeitin, Mailat - Lipova.

Clasament

1. Macea	8	8	0	0	41-4	24	+12
2. Horia	8	7	1	0	16-0	22	+7
3. Zimandu Nou	8	6	2	0	19-7	20	+8
4. Pâncota	8	4	2	2	14-8	14	+5
5. Vladimirescu	8	3	3	2	17-19	12	-3
6. Beliu	8	3	2	3	12-10	11	-1
7. Șeitin	8	3	2	3	15-14	11	-4
8. Lipova	8	2	5	1	7-7	11	-1
9. Mailat	8	3	1	4	11-10	10	+1
10. Iratoșu	8	3	1	4	8-11	10	-2
11. Aqua Vest	8	2	3	3	9-10	9	-3
12. UTA II	8	2	3	3	14-18	9	-3
13. Romvest	8	2	2	4	11-14	8	-4
14. Dorobanți	7	2	2	3	11-15	8	-1
15. Sebiș	7	2	1	4	13-16	7	-2
16. Ch. Criș	8	1	2	5	7-17	5	-7
17. Zimand Cuz	8	1	2	5	11-26	5	-7
18. Vinga	8	0	0	8	5-34	0	-12

A. S. Dorobanți-Voința Mailat 1-0 (1-0)

Trupa lui Roli Szabo nu poate avea alt obiectiv decât salvarea de la retrogradare, mai ales dacă vor cădea și niscaiva „arădeni" din eșalonul trei. Pentru realizarea acestui deziderat nu au voie să facă pași greșiți acasă. Terenul de la Dorobanți este suficient de denivelat pentru a nu se putea construi mare lucru de către o echipă tehnică. Gazdele au marcat sâmbătă, în min. 3, unicul gol al întâlnirii prin Bilan, după o respingere greșită în fața a ezitantului Mureșan: 1-0. De altfel, diferența a fost făcută și de prestația celor doi portari, Mureșan fiind nesigur în intervenții, în contrast cu incredibilul Sucă Szabo, care și-a ferecat poarta având o paradă de senzație la ocazia lui Vidac din mitanul secund. Unși cu toate alifiile, Bilan et comp. și-au etalat, la fel ca și în partida cu Pâncota, întreg arsenalul pentru a obține succesul necesar: trageri de timp, simulări, văicăreli gratuite, toate cu scopul exercitării unei presiuni asupra arbitrului Deac, speriat și de vulcanicul public din Dorobanți. „Teroarea" a dat roade, Deac scăpând meciul din mână, nețінând cont de semnalizările pertinente ale asistenților săi.

Stupefiant: în min. 85 centralul partidei a arătat deja minute de prelungire în număr de cinci, fluierând finalul întâlnirii în min. 91 (prelungind doar cu un minut meciul) deși zece minute de prelungiri nu erau puține pentru antijocul prestat de gazde în mitanul secund!!! Ba mai mult, cele șase schimbări efectuate dădeau și ele trei minute suplimentare!

Cascada greșelilor de arbitraj a atins debitul maxim în min. 89, când Vaștag l-a faultat în atac pe liberoul oaspeților, Neacșu, pentru ca centralul să decidă eliminarea lui... Neacșu pentru (atenție!) fault în postură de ultim apărător!

În concluzie, după o asemenea prestație pro-gazde, arbitrul Alin Deac ar trebui pus la index pentru o lungă perioadă de timp, dacă nu cumva observatorul Vătran a închis ochii, în stilu-i caracteristic, la cele întâmplate pe terenul din Dorobanți.

Dorobanți: E. Szabo-Miklos, Pistrui, Csonka-Hodăjeu (min. 83 Verba), Rb. Szabo, Rl. Szabo (S. Horvath min. 66), Bilan (min. 85 Balogh)-Levai-Vaștag, Z. Horvath. **Antrenor:** Roland Szabo.

Mailat: Mureșan-Nadiu (min. 61 Vidac), Neacșu, Manga (min. 70 Gagiu)-Covaci, Lionti, Câmpian, Pleșca, Bălan (min. 85 Budur)-Tipel, Chelariu. **Antrenor:** Marcel Câmpian.

A arbitrat mediocru: Alin Deac la centru, asistat bine de Robert Pantiș și Remus Naghi.

Observator AJF: Dorin Vătran

S. Cazan

Șoimii Lipova - Național Sebiș 4-1 (2-0)

* Înainte de meci, președintele „șoimilor", Attila Lengyel a fost înștiințat prin intermediul unei adrese - pe post de poștași au fost „cavalerii fluierului - că este chemat în fața căpeteniilor ajefiste. Probabil, vorba unui cârcotaș, a fost suspendat prea puțin și pedeapsa - pentru curajul de a spune lucrurilor pe nume - îi va fi „indexată". * Derby-ul orașelor Lipova și Sebiș a dat câștig de cauză gazdelor, care s-au dovedit a fi mai pragmatice, fructificând aproape toate ocaziile avute, în vreme ce, sebișenii s-au întrecut în ratări. * „Dublele" lui Ștei min 14 (cap imparabil, la centrarea lui Oros) și min 56 (reluare simplă după o pasă ideală primită de la Brândușe) și Strugariu min 45 (a trimis în poarta goală, după ce portarul Merșca a respins în afara careului șutul lui Oros) și min 54 (profitând de „cadoul" unui fundaș) au adus cea mai concludentă victorie lipovană din actualul sezon. * Reușita oaspeților a purtat semnătura lui Balint (cui, altcuiva?), care în min 50 a transformat impecabil un penalty just acordat de „centralul" Borugă, pentru un henț la Covaci. * De altfel, veșnic tânărul antrenor-jucător Dorel Balint a dat dovadă de caracter pe parcursul întâlnirii, certându-și elevii care îndrăzneau să comenteze la deciziile arbitrului. * Ocazia disputei a ratat-o Cr. Feieș din 6 m , probabil, fiindcă a fost iarba prea mare. * Pentru că noblețea obligă, la finalul partidei, președintele Lengyel a intrat în vestiarul echipei și a înmânat căpitanului Bărbosu prima de victorie: 600 000 lei/jucător. * Două vorbe și despre Carlos Borugă. Autoritar, curajos, mereu pe fază, Borugă jr. are toate atu-urile pentru a deveni pe viitor un nume important în arbitrajul românesc.

Formații

Șoimii Lipova: Zaharia - Bărbosu, Degetar, Fâșie, R. Tisza, Cosma, Ignat, Covaci, Oros, Ștei, Strugariu. **Au mai jucat:** Brândușe, Pocaznoi, Vuculescu. **Antrenor:** Gigi Camenită. **Național Sebiș:** Merșca - Popa, Palcu, Purtan, Trif, Cl. Feieș, Ciurdar, Malangu, Husar, Mangu, Balint. **Au mai jucat:** Cr. Feieș, Goldiș, Lupșa. **Antrenor:** Dorel Balint.

A arbitrat foarte bine: Carlos Borugă - centru; ajutat de asistenții Ovidiu Coman și Beniamin Morodan. **Obs. AJF Arad:** Ioan Șandor. La juniori: 5-0.

Daniel Scridon

Regal Horia - Inter Zimand Cuz 2-0 (0-0)

Înainte de meci, cu o oră și jumătate, antrenorul gazdelor, Marcel Dușan se lua cu mâinile de cap, mai, mai că nu-și smulgea părul, deoarece aflase că vizitatorii vin cu o echipă trăznet, Gloria Arad, care are ca satelit formația din Zimand Cuz. Cum elevii lui Roland Nagy au rămas acasă, deși se spune că erau plecați în Italia, la meciul de la Horia au aterizat „galacticii". Așadar, motive serioase pentru Dușan să creadă că nu are prea multe șanse în fața trupei pregătite de Mihai Petcuț.

Când au intrat pe teren, cei 200 de spectatori au rămas uimiți de ce au văzut. la Zimand Cuz juca Stupar, Militaru, Neluțu Ardelean, sau Mihali. Începe meciul. Pe gazon, gazdele dau totul, iar oaspeții nu prea ajung la poarta adversă, iar noi zicem că Gloria, sau Zimand Cuz, cum vreți, a luat meciul prea ușor. Pe la mijlocul reprizei, Dușan are o intervenție miraculoasă și scorul rămâne nul până la pauză.

După odihnă, Regal Horia deschide scorul. Giulău trage la vinclu, din lateral, portarul Belgrădean respinge în fața porții, iar de la câțiva metri, Ardelean îndeplinește o simplă formalitate: 1-0. Nici bine nu au realizat ce se întâmplă, căci oaspeții au mai încasat-o o dată, la o gafă de începător a lui Stupar, care dă pe lângă minge, în mijlocul careului mare, iar Lipitor - pe fază - marchează pentru un 2-0 magic. Până la final nu am consemnat nimic, de parcă pe teren se aflau doar două echipe de același nivel.

Frumoasa victoria a celor din Horia a venit ca un cadou pentru patronul Ovidiu Ionescu, cel care a reînviat fotbalul din acest sat, făcând lucruri cu adevărat mari.

Horia: Dușan - Țigan, Barna, Vizitiu, Pășcălău, Ardelean, Iftimie, C. Olariu, Giulău (Balogh), Pele (Gallo), Cândea (Lipitor). **Zimand Cuz:** Belgrădean - Ionele, Stupar, Ocanovici (Cristea), Vulpe, L. Olariu, Militaru, Negrea, Vlad, Mihali, Ardelean. **Au arbitrat fără probleme:** C. Trif - la centru, V. Ciurescu și L. Buda - asistenți. **Obs. AJF:** N. Ardelean.

Leo Sfâra

Cupa ICIM a rămas în vitrina clubului arădean

BC ICIM Arad - CET Govora 90 - 41

În sezonul trecut, un meci „pe viață și pe moarte", BC ICIM Arad - CET Govora a oferit puținilor spectatori prezenți sâmbătă dimineața, la Sala Sporturilor, un joc disproporționat din toate punctele de vedere, în care fetele pregătite de Dan Moraru au fost „vioara întâi". Spre disperarea antrenorului Doru Moise, vâlcencele au fost de nerecunoscut, pierzând toate cele patru „sferturi": 7 - 30; 10 - 22; 12 - 21 și 12 - 17, chiar dacă au avut în față vreme de 30 de minute doar garnitura secundă a ICIM-ului.

Toate cele 13 componente ale lotului arădean și-au trecut numele pe lista marcatorilor, după cum urmează: Nagy 13, Drăgoescu 9 (1), Ionescu 9 (1), Șipoș 8, Moroșan 8, Părău 7, Perdei 7 (1), Bucică 7 (1), Rus 6, Tarța 5 (1), Meszaros 4, Drăguș 4, Chirilă 3 (1).

Îmbucurătoare, în perspectiva campionatului ce bate la ușă, este forma excelentă a jucătoarelor noastre și faptul că - după multă vreme - BC ICIM are și rezerve apropiate valoric de titulare, ce oricând pot face față jocurilor cu miză și nu doar. Cu un fizic impresionant și o mare dorință de afirmare, cele tinere, împreună cu experimentatele Bianca, Anne-Marie, Ildiko și Corina alcătuiesc - vorba președintelui Faur - cea mai frumoasă echipă a ICIM-ului din ultimii ani. Una, capabilă să readucă publicul la sală și să mute, din nou, capitala baschetului feminin românesc în orașul nostru.

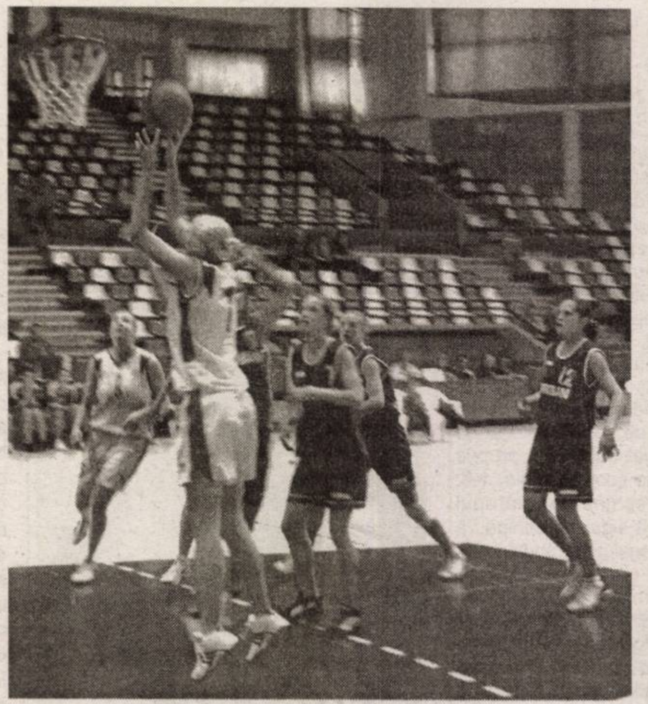

Titularele - un meci din trei

Anne-Marie Părău - Ildiko Nagy - Bianca Drăguș - Corina Moroșan - Laura Drăgoescu, sau, 5-ul cu care BC ICIM a abordat primul meci al turneului. Pe parcurs, Anca Șipoș și-a câștigat un loc printre titulare, dar cel puțin primele patru nominalizate mai sus, par a fi „bătute-n cuie" în formula de bază. În acest turneu, titularele n-au prea jucat, dacă adunăm minutele competiției, mai mult de un meci din cele trei disputate. Diferența de valoare dintre echipele participante fiind foarte mare, antrenorul Moraru și-a permis „luxul" de a da credit rezervelor și jucătoarelor foarte tinere, care nu au dezamăgit. Din contră, fetele au evoluat dezinvolt, obligându-le pe „senatoare" să rămână pe banca de rezerve.

Revelația Șipoș

4 puncte cu Sibiul, 16 reușite în fața Rapidului și alte 8 înscrise cu CET Govora, este bilanțul jucătoarei Anca Șipoș (vezi foto) în ediția a XI-a a Cupei ICIM. Pentru aceste reușite, dar mai ales pentru evoluția excelentă din cele trei partide (fără a mai pune la socoteală meciul amical cu Szeviep Szeged, unde s-a descurcat de minune), Anca a fost desemnată de organizatori revelația turneului. Premiul - o frumoasă cupă - i-a fost înmânat de Stelian Văduva, directorul DJS Arad, cel care a și efectuat festivitatea de premiere. Surprinsă de acest premiu, Anca va trebui să confirme și-n campionat, pentru a demonstra scepticilor că prestația ei de la finele săptămânii trecute nu a fost una întâmplătoare. Iar Anca Șipoș chiar are acest potențial.

O prăjitură și-un suc

Vizibil mulțumit de evoluția echipei, președintele clubului arădean, Ioan Faur a ținut să le ofere fetelor, la sfârșitul turneului, un premiu... dulce. Este vorba de o prăjitură și-un suc, la cofetăria Libelula. Managerul Wunsch a fost cel care a avut misiunea de a le anunța pe jucătoare de premiul președintelui Faur (**vezi foto**), vestea fiind primită cu bucurie în vestiar. Ne-am dori ca după fiecare meci din viitorul campionat, dl. Faur să aibă suficiente motive de satisfacție - vizavi de prestația echipei - pentru a repeta invitația la cofetărie.

Pentru statistică

Rezultatele ediției cu numărul 11 a Cupei ICIM: Rapid - CET Govora 71 - 68; BC ICIM Arad - Magic Sibiu 81 - 39, CET Govora - Magic Sibiu 63 - 34; BC ICIM - Rapid 94 - 64; Rapid - Magic Sibiu 86 - 71; BC ICIM - CET Govora 90 - 41.

Clasament final: 1. BC ICIM Arad; 2. Rapid; 3. CET Govora; 4. Magic Sibiu.

Premii speciale: MVP-ul turneului - Anne-Marie Părău (BC ICIM) și Revelația turneului - Anca Șipoș (BC ICIM).

Grupaj realizat de **Daniel Scridon**
Foto: Ștefan Matyaș

Futsal

O victorie și un egal pentru FC Arad

La Deva, se află în plină desfășurare primul turneu de fotbal în sală, Divizia B, la care participă și FC Arad. Echipa lui Adi Lucaci și Raul Burtea a obținut până acum o victorie și-un egal, după cum urmează:

- 8-2, cu Metropolis București

Au marcat: R. Nagy-3, Militaru-2, Bilan-2 și Burtea.

- 2-2, cu Divertis Rm. Vâlcea

Au înscris pentru arădeni: Burtea și V. Rad

Astăzi, de la ora 13, în ultimul joc al turneului, FC Arad întâlnește echipa gazdă, Quasar Deva. **D. Scridon**

Tenis de masă

Nu au putut ține piept adversarelor

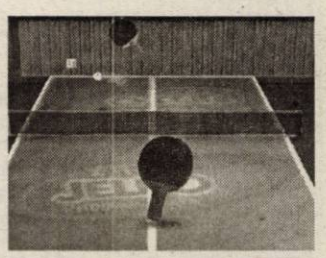

Complexul de tenis de masă „Emil Prokopecz", situat pe strada Mihai Eminescu, a fost sâmbătă, gazda etapei inaugurale a Diviziei A feminine. Foarte tânăra formație a C.S.M. Arad nu a avut cum să țină piept adversarelor întâlnite în cadrul eșalonului secund. Arădencele au pierdut în fața echipelor Elcond Zalău (0-9) și Stelion Slatina (1-9). În celălalt joc: Zalău - Slatina 9-3. Lotul pregătit de antrenoarea Livia Căruceru le cuprinde pe Andreea Balogh, Lorena Mitran, Andreea Fistyulof, Ivona Virag, Edvina Tonegariu, Diana Callo și Alexandra Schreiber. **A. Hărțău**

Handbal masculin

Invincibili acasă

HC Arad - Potaisa Turda 40-31 (15-10)

După ce runda trecută au stat, handbaliștii antrenați de Adrian Dreghici au bifat al doilea succes pe propriul teren în Divizia A. Partida cu turdenii a fost mult mai ușoară decât cea din etapa inaugurală (în fața lugojenilor s-a lăsat, în cele din urmă, cu amenzi în valoare de 3 milioane lei). Ai noștri au mai uitat de problemele financiare existente printr-o victorie fără emoții, după un meci destul de liniștit, fără evenimente deosebite. Oaspeții au venit la Arad fără vreun oficial și nu au emis pretenții mari, triumful local nefiind pus în pericol nici un moment. Scorul a crescut progresiv, toți jucătorii de câmp arădeni înscriindu-se pe lista realizatorilor. Faza zilei s-a consumat pe finalul primei reprize când, după o remarcă din tribune, adresată vizitatorului Radu („ce burtă sexy ai!"), handbalistul a fost eliminat printre râsete, răspunzând la jocul lansat de un spectator. A urmat coalizarea contra arbitrului...

HC Arad: Botez - Biriș 4, Gabor 11, Bodonea 1, Dreghici 10, Ursache 2, Dărăbuț 7, Revilak 1, Halic 1, Abrudan 2, Honcaș 1.

Potaisa: Cozic - Precuș 3, Nedelea 8, Banga 2, Covacinschi 7, Ardelean 6, Felecan 3, Radu 1, Csomos 1.

Au oficiat reșițenii Mircea Carabeț și Alexandru Ciati.

În viitoarea etapă, HC Arad se deplasează la Jimbolia, având programat primul ei meci din deplasare.

Adrian Hărțău

Baschet masculin

O victorie și două eșecuri minime

Chiar dacă a pierdut de două ori în turneul de la Oradea, West Petrom Arad a lăsat o impresie bună în joc, lucru remarcat și de directorul tehnic Emerich Davidhazy. Înfrângerile în verificările susținute au fost minime, la limită: 67-69 cu Gaz Metan Mediaș și 77-79, după prelungiri, cu gruparea locală. Acestor rezultate s-a adăugat un succes concludent: 93-63 cu BC Mureș, partidă în care s-a folosit garnitura de rezervă. În prima etapă de campionat, petroliștii trebuie să joace în deplasare cu campioana Asesoft, însă meciul s-ar putea amâna la cererea ploieștenilor.

A. Hărțău

Șansa ta la Praktiker!

Praktiker face parte dintre liderii în domeniul magazinelor DIY (do-it-yourself) cu 350 de magazine în Europa și peste 20.000 de angajați.

la început a fost București...

... iar acum expansiunea continuă în Arad

CASIERI (cod CA-AR)

Cerințe:
- Studii medii
- Cunoștințe de operare PC
- Experiență într-o poziție similară
- Excelente abilități de comunicare, organizare
- Capacitate de lucru în echipă

LUCRĂTORI COMERCIALI (cod LC-AR)

Cerințe:
- Studii medii
- Experiență minimă în domeniile: materiale de construcții, instalații electrice, sanitare, lemn, decorațiuni, scule și unelte, feronerie, grădinărit preferabil în prelucrarea și folosirea acestora
- Cunoașterea pieței și experiență în lucrul cu clienții
- Simț comercial, spirit de echipă, corectitudine

Îți oferim un mediu dinamic, motivant, șansa dezvoltării carierei alături de o echipă tânără într-o companie multinațională! Dacă ai simț comercial, ești orientat către necesitățile clienților, îți este ușor să zâmbești și ai spirit de echipă, ești persoana pe care o căutăm. Trimite-ne CV-ul tău, menționând poziția pentru care aplici, pe adresa: PRAKTIKER ROMANIA, Departamentul Resurse Umane, Str. Școlii nr. 7, 077190 Voluntari, jud. Ilfov. Fax: 021-20.47.209, E-mail: RoRecruitment@praktiker.com

Praktiker pentru oameni practici

Rugby - Divizia Națională BRD

Pe mâna lor

Contor Zenner CSU Aurel Vlaicu Arad - Steaua 17-21 (5-10)

Într-o superbă zi de sâmbătă, în care fotbalul a fost coborât în bernă în detrimentul sportului cu balonul oval, Contor Zenner a pierdut șansa istorică de a-i pune cu botul pe labe pe campionii de la Steaua. Încurajați frenetic de un număr record de spectatori (aproape 500), rugbiștii arădeni au evoluat dezinvolt, dar și-au bătut singuri cuie-n talpă în momentele cheie ale partidei. Degeaba Ursache et. comp. au avut o posesie mai bună a balonului, și-au scos din minți adversarul, care s-a ales cu numai puțin de patru eliminări temporare, sau au punctat la impresia artistică jucând doar la mână orice fază, căci greșelile elementare de la eseurile „militarilor" sau ziua catastrofală a transformeurului Dimofte au cântărit decisiv pe tabela de marcaj. Păcat, de trei ori păcat!!!

Dacă cu Dinamo sau Clujul, Contor Zenner ne-a obișnuit cu un start ca din pușcă, acum a fost fix invers. Nu a trecut nici o jumătate de minut, când Marian Preda a trecut ca prin brânză de liniile arădene și a punctat pentru 0-5. Dumbravă nu putea greși transformarea și la 0-7 se părea că vom avea parte de un galop de sănătate al oaspeților. Numai că, spre deosebire de anii trecuți, crescând mult în valoare, echipa lui Șerban a avut puterea să reacționeze. În minutul 19, Paraschiv a culcat balonul în terenul de țintă stelist și a pasat sarcina egalării lui Dimofte. Din păcate, căpitanul „alb-verzilor" a ratat, având apoi o evoluție descendentă până la finalul jocului. În schimb, omologul său de la Steaua, Dănuț Dumbravă, a fost în zi de grație și - din lovitură de pedeapsă - a făcut 5-10. Pe fondul eliminărilor de 10 minute ale lui Nere, Tatu și Dumbravă, gazdele s-au pus serios pe treabă, dar Fercu a călcat tușa în plină viteză spre eseu, sau a lipsit acea „scânteie" care să anuleze cei 3-4 metri până în terenul de țintă stelist.

Repriza a debutat cu o nouă ratare lamentabilă a lui Dimofte, după care campionii au avut 15 minute în care - practic - au rezolvat ecuația celor patru puncte. Dumbravă a punctat din lovitură de pedeapsă și drop-ball, iar Tatu din eseul făcut cadou de Borcea și scorul devenea 5-21. Din acest moment, arădenii au pornit o cursă nebună de urmărire. În minutul 70, printr-o superbă încercare, M. Mamoc a reaprins speranța, pentru ca Bacalu să o întrețină până la ultimul fluier al „centralului" cu un nou eseu de manual. Din nefericire, Dimofte a marcat o singură transformare și, la 17-21, Aradul mai avea nevoie de o minune. Aceasta nu a mai sosit și pentru că jucătorii în roșu și albastru au mimat patru accidentări pentru trecerea timpului. Și - totuși - dacă nu ar fi existat acele greșeli decisive, dacă Dimofte nu ar fi prins cel mai slab meci de când evoluează la Arad, dacă...Așa, însă, singura consolare a rămas punctul bonus acumulat pentru înfrângerea la mai puțin de 7 puncte diferență.

Formații și marcatori: Contor Zenner: Buzea, Maxim, Chiroiu - Ursache, Paraschiv (1 eseu) - C. Stoica, Ene, Borcea - D. Stoica, Dimofte (1 transformare) - D. Preda, M. Mamoc (1 eseu) , Stoichiță, Floroiu - Fercu. **A mai jucat:** Bacalu (1 eseu). **Steaua:** Nere, Zebega, Ion - Tatu (1 eseu), Buțugan - Mihalache, Baraulea, Mocanu - Lupu, Dumbravă (1 transformare, 2 lov. de pedeapsă, 1 drop-ball) - Vlaicu, M. Preda (1 eseu), Vlad, Petre - Nicolae. **Au mai evoluat:** Sponte, Grigore, Tigora, Ungureanu, Puiu, Gașpar, Tofan.

Au arbitrat cu greșeli: Cristian Răduță (Brașov) - la centru, asistat la cele dou margini de Horia Meseșan și Nicolae Copil

Șerban: „Lipsa de experiență ne-a condamnat din nou"

În declarațiile premergătoare meciului, antrenorul Ovidiu Șerban spunea că urmărește în primul rând spectacolul și mai puțin rezultatul. Fără doar și poate, în sinea lui, tehnicianul și-ar fi dorit să iasă invers, însă erorile au fost excesive pentru un meci cu Steaua. **„Asta e, ne-am bătut singuri. Ambele eseuri ale Stelei au fost cadouri de-ale noastre. A contat - din nou - lipsa de experiență și cel mai bine acest lucru s-a văzut la Ionuț Dimofte. Pe lângă imprecizia în trimiterea balonului printre buturi, căpitanul nu și-a respectat sarcinile de conducător al jocului. Dar, per ansamblu, sunt mulțumit de cele arătate sâmbătă. Pentru mine e foarte clar că echipa a evoluat mult în ultimul timp și am convingerea că, în curând, vor sosi și rezultatele."** - a concluzionat Șerban.

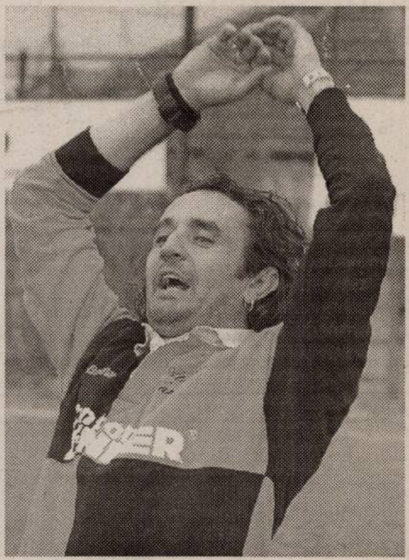

Rezultatele etapei a 7-a:

U Cluj – Remin Baia Mare 16-13, **Contor Zenner Arad – Steaua București 17-21,** Știința Petroșani – Bucovina Suceava 12-23, Dinamo București – Rulmentul Bârlad 65-11. Partida Farul – Poli Iași a fost amânată.

Etapa următoare (1 octombrie 2005): Steaua – U Cluj, Poli Iași – Remin Baia Mare, **Bucovina Suceava – Contor Zenner Arad,** Bârlad – Petroșani, Farul – Dinamo.

Clasament

1. Steaua	**7**	**6**	**0**	**1**	**358-73**	**30**	**(6pb)**
2. Baia Mare	7	6	0	1	197-55	29	(5 pb)
3. Contor Zenner	***7***	***5***	***0***	***2***	***204-78***	***26***	***(6 pb)***
4. Dinamo	7	5	0	2	367-102	25	(5 pb)
5. „U" Cluj	7	4	1	2	142-152	20	(2 pb)
6. Suceava	7	3	0	4	106-215	12	(0 pb)
7. Bârlad	7	2	1	4	61-222	10	(0 pb)
8. Iași	6	1	0	5	104-173	6	(2 pb)
9. Farul	6	1	0	5	74-178	6	(2pb)
10. Petroșani	7	0	0	7	66-411	-1p*	

* Echipa penalizată cu un punct

Grupaj realizat de Călin Mnerie; Foto: Viorel Musca

Polo

Încă nepregătiți pentru granzi

Steaua a câștigat ediția din acest an a Cupei României la polo. Faza finală a competiției s-a desfășurat la sfârșitul săptămânii trecute în Capitală. Pentru Astra Arad, antrenată de Cristian Cosma, întrecerea a fost binevenită în ceea ce privește capitolul experiență și abordarea optimă a Superligii Naționale. Arădenii au suferit trei înfrângeri după cum urmează: 5-12 cu Crișul Oradea, 5-19 cu Steaua respectiv 5-10 cu Dinamo. Locul secund a revenit dinamoviștilor, iar pe a treia treaptă a podiumului a urcat gruparea bihoreană.

A. Hărțău

Formula 1

Spaniolul Alonso este campion mondial

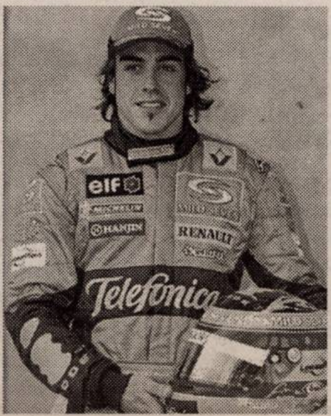

Aseară a avut loc Marele Premiu de Formula 1 al Braziliei. Plecat din pole position și cu un avans de 25 puncte la general, înaintea finlandezului Raikkonen, Fernando Alonso (24 ani, Renault) avea nevoie de cel puțin locul 3 pentru a deveni cel mai tânăr deținător al titlului suprem din istorie. Deznodământul a fost următorul: la finele acestei curse, pe podium au urcat, în ordine, Montoya, Raikkonen și Alonso.

A. Hărțău

Șah

La Herceg Novi, în Serbia au avut loc „europenele" de șah pentru tineret. Turneul a reunit 643 sportivi din 42 țări, între ei figurând arădencele Mihaela Foișor și Sabina Foișor de la C.S. Contor Zenner. La categoria 12 ani, Mihaela a ocupat locul 18 adunând 5 puncte. Cealaltă competitoare din orașul nostru, Sabina Foișor a fost a 10-a cu 6 puncte, în cadrul categoriei 16 ani.

A. H.

Primul campionat feminin de fotbal în Pakistan

În Pakistan a început primul campionat de fotbal feminin, cu respectarea strictă, însă, a regulilor islamice. Astfel, jucătoarele vor fi îmbrăcate în pantaloni lungi și cu tricouri cu mâneci lungi, iar în arenă nu va avea voie să intre nici un bărbat, cu excepția unui singur antrenor pentru fiecare echipă.

Strictețea în ce privește aceste reguli a fost impusă din cauza temerii că radicalii musulmani ar putea riposta violent, așa cum s-a întâmplat în aprilie, cu prilejul unui maraton mixt desfășurat în orașul Lahore.

Pakistanezii au luat decizia organizării unui campionat feminin cu inima strânsă, obligați fiind de Federația internațională de fotbal, care a impus federațiilor naționale să consacre 10 la sută din creditele acordate pentru competițiile feminine. La primul campionat participă 8 echipe, campioana urmând să fie recompensată cu 50 000 de rupii, adică 737 de euro, în total.

Rugbistul georgian Magrakvelidze, achitat

Tribunalul corecțional din orașul francez Brive l-a achitat pe Mamuka Magrakvelidze, fostul pilier internațional gruzin de la echipa de rugby CA Brive, care fusese condamnat la 7 iulie, sub acuzația de import de marfă interzisă.

Inițial, rugbistul din Georgia a fost interpelat pentru posesie de produse dopante, după ce a ieșit din poșta din Brive cu un pachet, în care s-a spus că s-ar afla anabolizante.

După analize serioase, de fire de păr, s-a constatat că sportivul luase aspirină, controlul antidoping fiind negativ. Între timp el a și fost concediat de la Brive, club pe care l-a dat în judecată, evoluând în prezent la Montpellier.

Matt Williams va antrena echipa australiană West Harbour

Australianul Matt Williams, fost antrenor al echipei de rugby a Scoției, revine în țara sa natală, unde a semnat un contract de doi ani cu echipa West Harbour, a anunțat clubul australian.

În afara Scoției, Matt Williams a mai antrenat Irlanda A, echipa provinciei irlandeze Leinster și formația australiană NSW Waratahs. El revine acum la primul club pe care l-a antrenat și la care înainte jucase peste 100 de meciuri.

Matt Williams /45 ani/ preluase echipa Scoției de la Ian McGeechan după Cupa Mondială din 2003, după demiterea acestuia, pe 25 aprilie.

Bilanțul său la conducerea selecționatei scoțiene nu este prea flatant: 14 înfrângeri în 17 meciuri-test, o "lingură de lemn" în Turneul celor Șase națiuni 2004, urmată de penultimul loc în ediția din 2005 a acestei competiții.

ascent
BUSINESS DEVELOPMENT

Reprezentând un important client, o companie multinațională, caută candidați pentru următoarele poziții:

- **Inginer pentru controlul final al calității**
- **Inginer pentru securitatea și siguranța muncii**
- **Ingineri absolvenți**

Cerințe: Cunoscători de engleză la nivel avansat (scris și vorbit)

- **Bucătăreasă** (cu atestat)
- **Confecționere**
- **Femei de serviciu**
- **Electrician**
- **Muncitori necalificați**

Candidații sunt rugați să depună un CV la sediul din: Str. George Coșbuc, nr. 12a sau prin fax: 0357-405486 sau e-mail: jobs.arad@ascentgroup.ro

(COM./09.2005)

PROGES

pentru amenajări interioare

Str. Dorobanți nr. 55
tel: 282.021

În Arad - Str. Petru Rareş nr. 113

se va deschide în curând al doilea magazin PROGES

www.proges.ro

(COM./09.2005)

agriconsilier
management ◇ calitate ◇ resurse

Agriconsilier, firmă de management și consultanță în domeniul afacerilor selectează pentru un important client al său:

Responsabil Calitate
Cod CCRM02

Responsabilități:
- asigură realizarea documentelor sanitar - veterinare;
- verifică organoleptic calitatea produselor alimentare recepționate;
- verifică permanent termenul de valabilitate al produselor;
- monitorizează livrările către clienți și documentele de calitate însoțite.

Cerințe:
- studii superioare: industrie alimentară, medicină veterinară;
- cunoștințe operare PC; Word, Excel, Outlook;
- permis de conducere categoria B.

Se oferă:
- un salariu motivant, pe măsura activității desfășurate;
- un mediu de lucru tânăr, dinamic, competitiv;
- posibilitatea dezvoltării personale.

Așteptăm să ne trimiteți o scrisoare de intenție cu menționarea postului solicitat, însoțită de CV-ul dumneavoastră la fax : 0257-250525 sau pe e-mail la office@agriconsilier.ro până la 30.09.2005

(C.A.1367/2005)

agriconsilier
management ◇ calitate ◇ resurse

Agriconsilier, firmă de management și consultanță în domeniul afacerilor selectează pentru un important client al său:

Asistent Coordonator Logistic Extern
Cod ALEX

Responsabilități:
- recepționează și organizează necesarul de operațiuni de transport;
- efectuează comenzile de transport internațional;
- verifică documentele de însoțire a mărfii;
- calculează și efectuează plata taxelor pentru obținerea avizelor de import;
- urmărește scadențele de plată la transportatori pentru operațiunile încheiate.

Cerințe:
- studii superioare: tehnice sau economice;
- cunoștințe operare PC; Word, Excel, Outlook;
- experiență în domeniu minim 1 an;
- cunoașterea limbii engleze obligatoriu, germană/maghiară constituie un avantaj;
- permis de conducere categoria B.

Se oferă:
- un salariu motivant, pe măsura activității desfășurate;
- un mediu de lucru tânăr, dinamic, competitiv;
- posibilitatea dezvoltării personale.

Așteptăm să ne trimiteți o scrisoare de intenție cu menționarea postului solicitat, însoțită de CV-ul dumneavoastră la fax : 0257-250525 sau pe e-mail la office@agriconsilier.ro până la 30.09.2005

(C.A.1367/2005)

BANCA TRANSILVANIA RECUNOAȘTE VALOAREA!

SUCURSALA ARAD CAUTĂ:

1. Șef Agenție
2. Asistent credite IMM
3. Consilier clientelă
4. Administrator cont
5. Casier

- piesa centrala a GRUPULUI FINANCIAR BT
- management international
- actionar principal 15% BERD
- premiata a revistei EUROMONEY – «Cea mai inovatoare banca in Romania » 2004
- emitent transparent la Bursa de Valori Bucuresti
- peste 170 de unitati in toata tara
- viteza calitate si excelenta bancara
- servicii si produse dedicate persoanelor fizice si juridice
- peste 380 de banci corespondente în întreaga lume
- flexibilitate
- concept puternic de « client service »

Pentru a obtine unul dintre aceste posturi trebuie să ai:

- studii superioare economice - pentru Sef Agentie si Asistent credite IMM
- vechime minima de 1 an pe post similar in banca – pentru Sef Agentie
- abilitati excelente de comunicare si negociere
- spirit de echipa
- abilitati analitice
- dinamism
- orientare catre client
- cunostinte foarte bune de utilizare a calculatorului
- fluenta in limba engleza

Daca indeplinesti aceste conditii noi iti vom oferi: posibilitatea de a lucra intr-o banca foarte dinamica si flexibila cu orientare catre client, furnizarea unor servicii de calitate, avand in acelasi timp respect si grija pentru angajati.
La Banca Transilvania vei gasi un mediu dinamic si competitiv cu management modern si experimentat. Vei putea face parte dintr-o echipa tanara, motivata si determinata. Performantele tale vor fi recunoscute si apreciate si vei avea oportunitati de dezvoltare a carierei.

BT BANCA TRANSILVANIA

www.bancatransilvania.ro

Depune CV si scrisoare de intentie pana la data de 5 octombrie 2005 la: fax. 021 230 01 66 sau trimite prin posta la adresa: Banca Transilvania-Bucuresti, Str. G. Calinescu nr. 8, sector 1 sau pe e-mail la HRBucuresti@bancatransilvania.ro

* Vor fi contactati doar acei candidati ale caror cv-uri au fost considerate corespunzatoare posturilor vacante

(COM./09.2005)

agriconsilier
management ◇ calitate ◇ resurse

Agriconsilier, firmă de management și consultanță în domeniul afacerilor selectează pentru un important client al său:

Asistent Director General
Cod ASDG

Responsabilități:
- întocmește corespondența cu partenerii de afaceri;
- realizează rapoartele periodice de activitate;
- monitorizează evidența stocurilor;
- gestionează logistica aprovizionării depozitelor zonale;
- monitorizează listele de prețuri.

Cerințe:
- studii superioare: tehnice sau economice;
- cunoștințe operare PC; Word, Excel, Outlook;
- cunoașterea limbii engleze;
- permis de conducere categoria B.

Se oferă:
- un salariu motivant, pe măsura activității desfășurate;
- un mediu de lucru tânăr, dinamic, competitiv;
- posibilitatea dezvoltării personale.

Așteptăm să ne trimiteți o scrisoare de intenție cu menționarea postului solicitat, însoțită de CV-ul dumneavoastră la fax : 0257-250525 sau pe e-mail la office@agriconsilier.ro până la 30.09.2005

(C.A.1367/2005)

MINISTERUL FINANTELOR PUBLICE
AGENTIA NATIONALA DE ADMINISTRARE FISCALA
D.G.F.P. ARAD / A.F.P. ARA
B – dul Revolutiei, nr. 77, Localitatea Arad

Dosar de executare 51344/22.06.2001

ANUNT PRIVIND VINZAREA
PENTRU BUNURI MOBILE
Anul 2005 luna octombrie ziua 07
LICITATIA a-II- a

In temeiul art.157.alin.(1) din O.G. 92/2003 privind Codul de Procedura Fiscala, republicata,cu modificarile si completarile ulterioare, se face cunoscut prin prezenta, ca in ziua de 07, luna octombrie, anul 2005 ora 11,in localitatea Arad,la sediul Administratiei Finantelor Publice a Municipiului Arad,b-dul Revolutiei,nr.77,etaj 1,camera 26 , se vor vinde prin licitatie publica bunurile mobile mentionate mai jos, proprietate a debitoarei S.C. Apropet S.A. cu sediul in localitatea Arad, str.Decebal,nr.12, cod de inregistrare fiscala R 9262080:

Denumirea bunului mobil,descrierea sumara(se vor india drepturile reale si privilegiile care greveaza bunurile,daca este cazul)	Pretul de evaluare sau de pornire a licitatiei,exclusiv T.V.A (LEI-RON)	Cota T.V.A./ neimpozabil (LEI-RON)
1.BULDOZER EXCAVATOR: -anul fabr.:1966,producator:U.T.Brasov -gajat in favoarea A.F.P. Arad	4.500	855
2.TRIODINA SUDURA: -anul fabr.:1989,putere:380W,stare tehnica: satisfacatoare,fabricatie: autohtona -gajat in favoarea A.F.P. Arad	150	29
3.GRUP TERMIC SUDURA: -anul fabr.:1989,fabricatie: autohtona, putere:5.5 KW,stare tehnica:satisfacatoare -gajat in favoarea A.F.P. Arad	3.750	713
4.GRUP TERMIC SUDURA: -anul fabr.:1996,tipul bunului:MOSA, putere:3 KW,stare tehnica:buna -gajat in favoarea A.F.P. Arad	1.500	285
5.SCHELA DESCOMPLETATA RASINOASE: -tip bun:lemn de foc -gajat in favoarea A.F.P. Arad	154	29

**cota de taxa pe valoarea adaugata pentru vinzarea bunurilor imobile este de 19% / neimpozabil in conformitate cu prevederile art.128,alin.(3),lit.b,din Legea nr.571/2003,privind Codul Fiscal,cu modificarile ulterioare,si pct.4,alin.(3) din normele metodologice de aplicare a Titlului VI din Codul Fiscal,aprobate prin Hotarirea Guvernului nr.44/2004,cu modificarile ulterior.*

Invitam pe cei care pretind vreun drept asupra bunurilor mai sus mentionate, vor instiinta despre aceasta organul de executare inainte de data stabilita pentru vanzare.

Cei interesati in cumpararea bunurilor sunt invitati sa prezinte, pana in ziua precedenta termenului de vanzare: ofertele de cumparare, dovada depunerii taxei de participare reprezentand 10% din pretul de pornire al licitatiei,imputernicirea persoanei care il reprezinta pe ofertant,pentru persoanele juridice de nationalitate romana-copie dupa certificatul unic de inregistrare eliberat de Oficiul Registrului Comertului,pentru persoanele juridice straine-actul de inmatriculare tradus in limba romana,pentru persoanele fizice romane-copie de pe actul de identitate precum si dovada emisa de creditorii bugetari ca nu au obligatii bugetare restante,urmind sa se prezinte la data stabilita pentru vinzare si la locul fixat in acest scop.

Impotriva prezentului inscris,cel interesat poate introduce contestatie la instanta judecatoreasca competenta,in termen de 15 zile de la comunicare sau luare la cunostinta,in conformitate cu prevederile art.168-169 din Ordonanta Guvernului nr.92/2003,republicata ,cu modificarile si completarile ulterioare.

Potrivit dispozitiilor art.9,alin.(2),lit.d din Ordonanta Guvernului nr.92/2003,republicata,cu modificarile si completarile ulterioare,cind urmeaza sa se ia masuri de executare silita,nu este obligatorie audierea contribuabilului.

Informatii suplimentare se pot obtine zilnic intre orele 8-10 la sediul Administratiei Finantelor Publice a Municipiului Arad, camera 26 sau la telefoul numarul 280633 int.118.

Data afisarii:26 septembrie 2005.

Șef Administrație - Mihaela Găleanu (C.1235/2005)

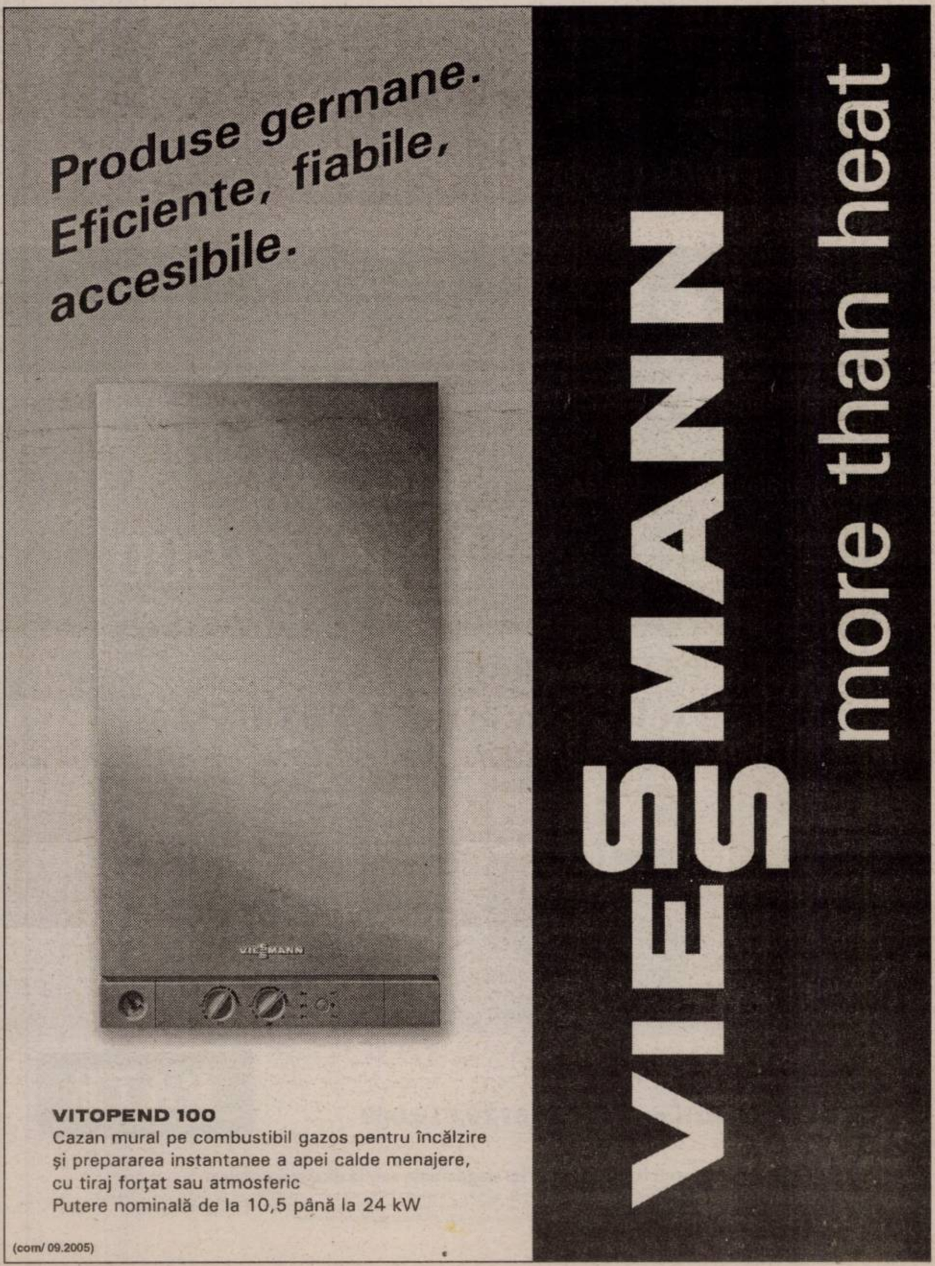

S.C. Astra Vagoane Călători S.A. Arad

ANGAJEAZĂ

- **Administrator rețea calculatoare**
- **Inginer sau economist**

pentru departamentul investiții.

CV-URILE SE TRIMIT LA NR. FAX 0257/258.168 PÂNĂ ÎN DATA DE 10.10.2005.

(com./09.2005)

Caroli FOODS

Companie de succes în domeniul producției și distribuției la nivel național de preparate și specialități din carne angajează pentru **Arad**

AGENT COMERCIAL

Responsabilități:
- Organizarea activității de vânzare în zona atribuită.

Cerințe:
- Experiență în domeniul vânzării de alimente;
- Cunoașterea pieței locale.

Dacă doriți să vă alăturați unei echipe dinamice care activează într-un mediu competitiv, vă rugăm să trimiteți Curriculum Vitae însoțit de scrisoarea de intenție la **fax: 0256/282.451**, sau **e-mail: amalia.petrovici@caroli.ro** până la data de **1.10.2005.**

(com./09.2005)

Partenerul tău pentru managementul deșeurilor **A.S.A.**

Firma S.C. A.S.A. Arad Servicii Ecologice SRL
angajează referent comercial

CERINȚE:
- studii superioare economice
- limba engleză
- abilități de comunicare și negociere
- cunoștințe PC
- permis de conducere
- experiență în vânzări/achiziții constituie un avantaj

INFORMAȚII SUPLIMENTARE: Tel.: 0746-522-791; e-mail: **simona.morodan@asagroup.ro.** Fax 0741-718.688. CV-urile și scrisorile de intenție se pot depune până în data de 30.09.2005.

(6789430)

ATENȚIE ȘOFERI

GPL

1 l benzină = 33.000 lei
1 l gaz (GPL) = 17.100 lei

- la un calcul simplu ajungi la concluzia că trebuie să montezi pe mașina ta o instalație de gaz tip G.P.L.

benzină: 15.000 km/an x 10% (consum) = 1.500 litri x 36.500 lei = 54.750.000 lei
gaz GPL: 15.000 km/an x 11% (consum) = 1.650 litri x 17.600 lei = 29.040.000 lei

Ai economisit 25.710.000 lei/an

INCREDIBIL!!!

INFORMAȚII:
RO SERVICE INT. 265880; 0744.873.210

(c.p. 1361/2005)

PROGES pentru amenajari interioare

Angajeaza

FACTURISTA

Cerinte: - experienta in domeniu
- cunostinte operare PC

REPREZENTANT VANZARI IN MAGAZIN

Cerinte: - experienta in vanzari
- cunostinte operare PC

Oferim: - pachet salarial motivant
- lucru intr-o echipa tanara si dinamica

Cv-urile se trimit pe fax la nr. 282021 sau e-mail arad@proges.ro

(COM./09.2005)

DURAL

SC DURAL CELSTAR BBS CONSTRUCT SRL

Produce și comercializează tâmplărie PVC și aluminiu cu geam termopan calitate deosebită.

Calitatea profilelor **WINART** la cele mai mici prețuri!

Informatii la telefon: 0257- 272972 sau 0721288570
Str. Poetului 1/c (intrare fabrica UTA)

(6789409)

În atenția CONSUMATORILOR de energie termică

Având în vedere finalizarea lucrărilor de reparații, **ÎNCEPÂND CU DATA DE 03.10.2005, vor începe probele hidraulice de verificare a etanșeității instalațiilor în Municipiul Arad.**

Pentru preîntâmpinarea inundațiilor în imobile rugăm toți utilizatorii de energie termică să finalizeze lucrările instalațiilor interioare până la data de 02.10.2005.

Conducerea S. C. CET ARAD S. A.

(com. 13629/2005)

Eventualele **AVARII** se pot anunța la DISPECERAT tel. 231.367; 231.627, 0357-412.244.

---

agriconsilier management ○ calitate ○ resurse

Agriconsilier, firmă de management și consultanță în domeniul afacerilor selectează pentru un important client al său:

Responsabil Parc Auto
Cod SPAU

Responsabilități:
- realizează evidența reparațiilor mijloacelor auto;
- realizarează aprovizionarea cu piese de schimb, accesorii și servicii;
- organizează arhivarea și gestionarea documentelor aferente mijloacelor de transport.

Cerințe:
- cunoștințe operare PC; Word, Excel, Outlook;
- permis de conducere categoria B;
- operativitate, punctualitate.

Se oferă:
- un salariu motivant, pe măsura activității desfășurate;
- un mediu de lucru tânăr, dinamic, competitiv;
- posibilitatea dezvoltării personale.

Așteptăm să ne trimiteți o scrisoare de intenție cu menționarea postului solicitat, însoțită de CV-ul dumneavoastră la fax : 0257-250525 sau pe e-mail la office@agriconsilier.ro până la 30.09.2005

(C.A 1367/2005)

CONNEX

TOT GSM By Petrocom D&V

Ssst!

Păstrează-ți cuvintele pentru că te așteaptă:

4 luni abonament gratuit

50 de minute gratuite în rețea*

20 de minute naționale gratuite, lunar, pe viață

1000 x 1000 de premii de minute

Colorează-ți Toamna cu telefoanele de la TOT GSM

LG B 2050	Nokia 1600	Nokia 6020	Nokia 6021	Panasonic X 400	Nokia 1101
69,9 lei RON	129,9 lei RON	369,9 lei RON	299,9 lei RON	310,9 lei RON	68,5 lei RON

Arad: Bd. Unirii nr. 1-3, tel. 0726.116.069

RATE în magazin doar cu buletinul!

Oferta completă de servicii și telefoane în Magazinele sau la dealerii Connex.

(COM./09.2005)

PRIMĂRIA comunei Șistarovăț

ANUNȚĂ

pe data de 5.10.2005, ora 10,00 **SELECTARE DE OFERTĂ** evaluatori pentru evaluarea spațiului comercial înscris în **CF nr. 1542 nr. cadastral 255-256/1/b/1 în suprafață de 71 mp proprietate privată** a statului, aflat în administrarea consiliului local al comunei Șistarovăț.

Ofertele se depun până în data de 4.10.2005, ora 10,00.

Prețul unui caiet de sarcini este de 50 lei RON.

Informații suplimentare la tel. 0257/434.200 sau 0257/434.201.

(com. 13629/2005)

SPAȚII FRIGORIFICE

societate comercială

închiriază *spații frigorifice noi și birouri.*

tel. 0722.301.812.

(6789425)

PIASTRELLE Pasiune pentru detaliu

Prezentați acest cupon în oricare din magazinele PIASTRELLE și aveți

5% DISCOUNT

Arad: Calea Timișoarei nr.50/0257 287 630; Calea Radnei nr. 198-200/0257 369 133; **Timișoara:** Str. Simion Bărnuțiu bl.11/ 0256 287 556 Str. Iuliu Maniu nr.47/ 0256 245 839; **Lugoj:** Str.Timișorii nr. 90/ 0256 355 407

(c.l.1116/2005)

Consiliul Local Fântânele

ORGANIZEAZĂ CONCURS pentru ocuparea postului de secretar al comunei Fântânele

în data de **11.10.2005, ora 9,00, proba scrisă**
în data de **13.10.2005, ora 9,00, proba orală.**

RELAȚII SUPLIMENTARE
se pot obține la tel. 0257/456.169 sau 0257/456.196.

(com. 13629/2005)

MATROS® PARCHET ȘI ACCESORII

PARCHET LAMINAT + folie 3mm **GRATIS** = **16,72** RON/mp fără TVA

import ELVETIA (167.200 lei/mp)

6 mm HDF click

Str Aurel Vlaicu Nr.28 - 32, Tel/Fax: 0257 - 349.888
Str. Pădurii Nr.107 vis-a vis de P-ța Obor Tel: 282.005

(c.92

ANIVERSĂRI

La ceas aniversar, pentru iubitul nostru soț și tătic

LEAHU DĂNUȚ,
din BRUSTURI - HĂLMAGIU, îi dorim sănătate, bucurii și tot binele din lume. Cu dragoste, soția CRISTINA și copiii DANIELA și DĂNUȚ.
LA MULȚI ANI!
(32254)

Pentru
CODREAN DACIAN CRISTI
la împlinirea unui an, să strălucească soarele și să-i fie viața presărată cu flori și bucurii,
LA MULȚI ANI!
și copilărie fericită lângă părinții tăi și fratele tău CASIAN și lângă bunicii tăi. Din partea lui PETA și GABI. (32222)

VÂNZĂRI APARTAMENTE O CAMERĂ

Vând apartament 1 cameră, bucătărie, WC, central, et. 2, preț 25.000 Eu. Telefon 282382, 0723.990.470. (30572)

Vând apartament 1 cameră, Vlaicu, et. 3, 20.000 Eu. Telefon 514699, 0744.934.117. (31484)

Vând garsonieră cf. 1, baie, bucătărie, zona Polivalentă. Telefon 0744.645.899. (31530)

Vând garsonieră în localitatea Vladimirescu, centru, parter. Telefon 514592, 0743.034.895. (32235)

Vând apartament 1 cameră, bucătărie, debara, la casă, preț negociabil. Informații 0740.362.492. (32036)

Vând garsonieră confort I Vlaicu, etaj I, amenajată, mobilată, 19.900 EU. Telefon 0743.798.287. (32310)

Vând garsonieră decomandată, etaj II, Confecții, 14.800 EU. Telefon 0746.149.546. (32302)

Vând garsonieră confort I, în Micălaca, parter, str. Săvârșin. Telefon 0744.630.024. (32286)

VÂNZĂRI APARTAMENTE DOUĂ CAMERE

Vând apartament 2 camere, zona Miorița, parter. Telefon 368519, 0744.540.808. (32232)

Ocazie! Vând apartament 2 camere, Micălaca, str. Batiștei, bl. 568, parter înalt, 27.500 Eu. Telefon 0722.344.705. (31428)

Vând apartament 2 camere, Vlaicu, bl. Z.3, et. 4/4. Telefon 0741.642.693. (31343)

Vând apartament 2 camere, decomandat, îmbunătățit, Vlaicu, zona Y, 36.000 Eu, negociabil. Telefon 0722.367.219, 243738. (31420)

Vând urgent apartament 2 camere, cf. 1, parter, Micălaca-Orizont, modificări interioare, termopan, zidărie sticlă, laminat, uși interioare MDF, amenajat de lux, preț 33.800 Eu, negociabil. Telefon 0722.272.959. (31435)

Vând apartament 2 camere zona Fortuna, preț 21.500 EU. Telefon 0743.434.799. (Ag. UTA, 1292)

Vând apartament la casă 2 camere, zonă centrală, 22.500 EU. Telefon 0742.456.026. (31998)

Vând urgent apartament 2 camere, semidecomandat, zona Fortuna, preț negociabil la vedere. Telefon 273664, 0743.084.461. (31471)

Vând urgent apartament 2 camere + apartament 1 cameră, central, parter, 26.000 Euro. Telefon 0744.626.814. (32137)

Vând apartament 2 camere mari, WC comun, loc garaj, cu Legea 112, urgent, plecare din țară definitiv, str. Mărășești, nr. 42, ap. 6. Telefon 218763, 0741.015.972. (31892)

Vând apartament 2 camere Alfa, parter, contorizat, amenajat, interfon, 33.500 EU. Telefon 0722.465.708. (31919)

Super ofertă! Vând apartament 2 camere, renovat A-Z, str. Eminescu nr. 50, preț negociabil, la vedere. Telefon 0741.140.837, 0257-321203. (32191)

Vând apartament 2 camere, Vlaicu, cf. 1. Telefon 0723.991.504. (1313, UTA)

Vând apartament bun privatizare, front stradal, zona Podgoria-Gară, cumpărat Legea 112, 2 camere, 40 mp, preț 22.000 Eu, negociabil. Telefon 0722.353.495. (31872)

Vând apartament ultracentral în casă (în curte fără acces auto), 2 camere, bucătărie, baie, cămară, 2 boxe, fără îmbunătățiri, suprafața 76 mp, fără lege. Telefon 0745.315.895. (31997)

Vând apartament central, 2 camere, renovat stil occidental, 47.000 Eu, negociabil. Telefon 0722.275.276, 0788.275.276. (31516)

Vând 2 camere, Poetului, et. 2, mobilat, 32.000 Eu. Telefon 213192, 0722.257.409. (31261)

Vând apartament 2 camere, decomandat, contorizat, etaj intermediar, Micălaca, zona 100. Telefon 0744.506.100. (Ag. UTA, 1302)

Vând apartament 2 camere, confort I, decomandat, parter, ideal privatizare, Vlaicu, Fortuna, fața la șosea, 35.000 Euro, negociabil. Telefon 0741.150.037; 0357-410486. (32053)

Vând apartament 2 camere, decomandat, cf. 1, et. 8, 90 mp, șoseaua principală, Lebăda, accept credit, preț 35.000 Eu, negociabil. Telefon 0788.627.880, 273948. (1315, UTA)

Vând apartament 2 camere, Praporgescu nr. 22, bun privatizare, front stradal, parter, contorizat, încălzire proprie, 2 băi, ușă blindată. Telefon 257017, 0723.572.493. (32189)

Vând apartament 2 camere str, Abrud, bloc 158, etaj 2, 30.500 EU. Telefon 0744.849.390. (32310)

Vând apartament 2 camere Romanilor, bloc D2-3, sc. B, etaj 2, 27.800 EU. Telefon 0723.199.579. (32310)

Vând apartament 2 camere vis-a-vis de Hotel Central, 87 mp, etaj I, 2 băi, 44.000 EU. Telefon 0722.786.750. (32310)

Vând apartament bloc cărămidă, 2 camere, Bd. Revoluției, ideal. Telefon 0742.850.055. (32326)

Vând apartament 2 camere, Micălaca, et. 2, 29.500 Eu. Telefon 0744.542.931. (32324)

Vând apartament cu 2 camere, amenajat, aer condiționat, în localitatea Pâncota. Informații telefon 467016 sau 0743.385.296. (Pâncota, 261)

VÂNZĂRI APARTAMENTE TREI CAMERE

Vând apartament 3 camere, confort I, decomandat, contorizat total, Vlaicu, bl. X34/1, et. III, 32.000 Euro, negociabil. Telefon 0722.579.862. (31341)

Vând apartament 3 camere, Lipova, ultracentral, decomandat, rigips, tavane false cu spoturi, faianță, gresie, parchet, uși, geamuri noi, ne(mobilat), încălzire proprie, negociabil la vedere, cu (fără) utilități, garaj. Telefon 0722.367.219. (31420)

Vând apartament 3 camere, Vlaicu. Telefon 0357-405599. (31515)

Vând apartament 3 camere Banc Post și apartament 5 camere, ultracentral, încălzire proprie, 250 mp. Telefon 281124, 0720.223.279. (31881)

Vând apartament 3 camere, decomandat, etaj intermediar, zona Gării. Telefon 0257-235203, 0722.360.561. (31922)

Vând urgent apartament 3 camere, etaj 3/4, zona Vlaicu, contorizat + interfon, 27.000 Euro, negociabil. Telefon 289030; 0724.983.915. (31403)

Vând apartament 3 camere, 117 mp, et. II, Alfa, P.F. contorizat, horn/decomandat. Telefon 277809; 285814; 0745.654.473. (32147)

Vând apartament 3 camere, la casă, curte comună, acces auto, str. Șaguna, la cheie, luxos, 49.900 Euro. Telefon 285814; 0723.514.819. (32147)

Vând apartament la casă, 3 camere, central + grădină și terasă (300 mp) + demisol de 200 mp sub casă, pretabil vad bun comercial, 59.500 EU negociabil. Telefon 272226, 0745.135.555. (31280)

Vând apartament 3 camere Micălaca, bloc 530, sc. A, contorizat, gresie, faianță. Telefon 0723.785.902. (Ag. UTA, 1328)

Vând apartament 3 camere, decomandat, cf. 1 + boxă, A. Vlaicu, bl. X10, et. 2/4, contorizat + repartitoare, complet renovat și modernizat, ocupabil imediat, preț la vedere. Telefon 289626, 0745.527.891. (32341)

Vând apartament 3 camere, de lux, Vlaicu, blocurile noi, et. 8/8, preț 50.000 Eu. Telefon 0722.653.878. (32346)

VÂNZĂRI APARTAMENTE PATRU CAMERE

Vând apartament 4 camere, decomandate, amenajat, termotecă, Micălaca. Telefon 0745.360.725. (32041)

Persoană fizică, vând apartament 4 camere, Vlaicu-Profi, contorizat, decomandat total, et. 7/8, 45.000 Eu, negociabil. Telefon 0357-402184, 0766.713.651. (32229)

Ocazie! Vând apartament 4 camere, decomandate, et. 4, Podgoria, 111 mp, 37.000 Eu. Telefon 0744.542.931. (32276)

Vând 4 camere, decomandate, asociație, zona Milea, parter, 98.000 Eu. Telefon 253364, 0722.257.409. (31261)

VÂNZĂRI CASE

Vând casă în Vladimirescu 3 camere, bucătărie, coridor, loc de baie, suprafață totală 1.100 mp, front stradal 45 ml. Telefon 0747.513.448; 251392. (31314)

Vând central, casă deosebită, accept credit ipotecar. Telefon 256279; 0727.767.510; 0743.108.066. (31374)

Vând casă, grădină, suprafața total 1.440 mp, Sânicolaul Mic, negociabil. Telefon 0742.371.265. (31510)

Vând casă Pâmeava, 3 camere + anexă, toate utilitățile. Telefon 0357-412588, 0726.350.199. (31531)

Vând casă 6 camere, baie + anexe, grădină, Nădlac, preț 27.000 Eu. Telefon 0257-245006, 0723.857.347. (31882)

Vând casă Zădăreni 1.600 mp, 4 camere, bucătărie, 2 băi, preț 125.000 Eu. Telefon 0745.600.595. (31896)

Ocazie! Vând casă modernă, piscină, gazon, 2 garaje, alarmă, mobilată, toate utilitățile, la cheie, zonă neinundabilă, str. Iosif Nădejde, nr. 3, Bujac. Telefon 0745.104.215. (31938)

Vând casă P+M Aradul Nou, 210 mp utili, construcție 2003-2004, 3 dormitoare, 3 băi, bucătărie, sufragerie, zona de zi, birou, arhitectură și finisaje moderne, curte, garaj, preț la vedere. Telefon 0745.947.771. (31938)

Vând casă în roșu, cu mansardă, demisol, garaj dublu, suprafața locuibilă 480 mp, teren total 900 mp, zona Pârneava. Telefon 0743.029.943. (UTA, 1162)

Vând urgent casă, Chișineu Criș, str. Plevna 12A. Telefon 0722.571.342. (472, Criș)

Vând casă cărămidă, 3 camere, facilități, grădină, 6 Vânători, 53.000 Eu, negociabil. Telefon 0745.895.483. (UTA, 1319)

Vând casă mare, în Curtici, 65.000 Eu. Telefon 0740.183.918. (32188)

Vând casă în Arad, str. Octavian Goga 59/A, 2 camere, bucătărie, cămară, baie, anexe, intrare auto, încălzire gaz cu sobe teracotă, suprafața locuibilă 60 mp, suprafața totală 260 mp. Informații telefon 213357, 0744.690.169, orele 8-20. (32170)

Vând casă solidă P+1, grădină, dependințe, zonă bună. Telefon 0722.252.871. (32035)

Vând casă Grădiște, str. Trenului nr. 179, 3 camere, apă, gaz, grădină. Telefon 0742.558.901. (31511)

Vând casă la țară, 60 km de Arad. Telefon 0747.051.603. (32223, 32224)

Vând casă la șosea, localitatea Odvoș, 2.500 mp, 14.000 Eu. Accept și credit iptecar. Telefon 0724.972.704. (32245)

Vând casă pe str. C. Brâncoveanu nr. 93, 6 camere, 2 băi, bucătărie spațioasă, aer condiționat, încălzire proprie pe gaz, pivniță, garaj, curte, suprafața totală 496 mp. Telefon 0744.503.250, 0744.507.773. (p)

Vând vilă veche și construcții în spatele gării Aradul Nou, 6.750 mp, front stradal mare, 60 Euro/mp construit. Telefon 0723.969.103; 0720.405.121. (32060)

Vând casă, ultracentral, 777 mp teren, posibilitate gaz, 210.000 Euro.Telefon 213192; 0722.257.409. (31261)

Vând vilă, Grădiște, ultramodernă, automatizări, termopan, 195.000 Euro. Telefon 213192; 0722.257.409. (31261)

Vând vilă, zona Intim, 350 mp suprafața construită, 236.500 EU negociabil. Telefon 0740.171.366. (30209)

Vând casă în Târnova, grădină mare. Telefon 370058. (31956)

Vând casă din cărămidă 3 camere, bucătărie, baie, anexe, încălzire gaz termotecă, grădină total 935 mp, preț 60.000 EU. Informații telefon 0257-271163; 0744.184.948 sau adresa: Tiberiu Brediceanu, nr. 4, aproape de bloc X11. (31125)

Vând casă în Sântana, apă, gaz, central. Telefon 0257-463252; 0741.507.616; . (32111)

Vând casă cu teren 2.600 mp, sat Fiscut. Telefon 0723.530.326. (32185)

Important

La solicitarea celor interesați publicăm și fotografiile (alb-negru) aferente anunțurilor de vânzări case, mașini sau apartamente.

Vând casă 3 camere, bucătărie, 2 băi, verandă mare, garaj, demisol, centrală termică, gaz, grădină mare, în Ineu. Telefon 0747.501.702, Vladimir. (32317)

Vând casă în Ghioroc, trei camere, două băi, bucătărie, pivniță, grădină, construcție nouă, vânzare și în rate. Telefon 461100, 0745.862.758. (32289)

Vând casă cu teren, suprafața 800 mp, str. Lipovei nr. 30, preț 75.000 Eu. Telefon 0721.471.246. (32325)

Vând casă, str. Blanduziei, colț cu M. Kogălniceanu, suprafața 133 mp, bună pentru privatizare, preț 48.000 Eu, negociabil. Telefon 0723.779.355. (32325)

Vnd casă 3 camere, pretabilă sediu D. Gherea, 55.000 Eu. Telefon 0744.589.950. (32325)

VÂNZĂRI SPAȚII

Vând STAȚIE DISTRIBUȚIE CARBURANȚI cu teren intravilan, împrejmuit, situată în Nădlac, str. B. Bălcescu, nr. 1/A. Informații telefon 228037; 0722.226.392. (32082)

Vând urgent SPAȚIU COMERCIAL, central, 100 mp, neamenajat. 22.500 Euro. Telefon 0744.626.814. (32137)

Vând Pensiunea „BEVERLY-HILS" - FELIX, 350.000 EU. Telefon 0744.774.506; 0740.078.158. (32259)

Vând SPAȚIU COMERCIAL (MEZANIN) ultracentral, la 30 mp de Bulevard, cu 150 mp arie utilă, deosebit pentru birouri, club, restaurant. Telefon 0723.611.042. (32296)

VÂNZĂRI TERENURI

Vând 10.446 mp teren intravilan, Aradul Nou, 60 ml. front stradal, trifazic, apă, gaz. Telefon 0723.029.551. (31324)

Vând TEREN, vis-a-vis de Sere. Telefon 0722.275.276, 0788.275.276. (31516)

Vând loc de casă comuna Sânleani, suprafața 1.080 mp, preț negociabil. Telefon 0740.187.108.(31399)

Vând teren intravilan, 1.500 mp, 27 Eu/ mp, lângă Protecția Plantelor. Telefon 0722.295.928. (31469)

Vând teren intravilan în Gai, 4.006 mp, utilități, 2 fronturi stradale. Telefon 0745.634.885, 0766.673.531. (31519)

Vând teren ultracentral 253 mp + CF urbanism P+2+M, preț 37.500 EU negociabil. Telefon 0741.051.659. (31938)

Vând loc de casă în Vladimirescu. 1.000 mp. Telefon 514858. (31985)

Vând teren intravilan, 500 mp, cartier Milan Tabacovici. Telefon 211710; 0722.457.098. (32046)

De vânzare loc casă 1.200 mp, în localitatea Nădab nr. 368, peste drum de Fabrica Alcoa. Telefon 350184, 0723.777.104. (Criș, 479)

Vând urgent 2,88 ha pământ agricol, în Livezi, preț avantajos. Informații telefon 285518 și 0745.272.457. (32198)

Vând 11.200 mp (140x80) zona Sere-Grădiște, 22 Eu/ mp. Telefon 0744.350.815. (32249)

Vând 1.500 mp Grădiște, prelungirea străzii Zărandului, 20 Eu/ mp. Telefon 0722.316.378. (32249)

Vând 3 ha vis-a-vis de Expo Arad, 26 Euro/mp, f.s.58 ml. Telefon 253364; 0722.257.409. (31261)

Urgent, 7.600 mp centură (colț 6 Vânători), fs 90 ml. Telefon 213192, 0722.257.409. (31261)

Vând pământ, zona industrială Nădab, 2.400 mp. Informații telefon 352687 sau 0746.174.677. (32207)

Vând teren 1100 mp, Aradul Nou, 40 EU/mp. Telefon 0744.216.289. (32283)

Vând teren 1800 mp ultracentral, I. Maniu, nr. 52, fs 30 ml, cu casă, apă, curent, gaz, canalizare, preț 360.000 EU. Telefon 0722.518.308. (32315)

Vând 1 ha în Aradul Nou, zona cărămidă. Telefon 0745.610.929. (32319)

Vând urgent teren cu casă suprafața 280 mp, Grădiște, str. Trenului, front stradal 30 m. Telefon 0744.630.024. (32286)

Vând teren construcție casă, Aradul Nou, suprafața 373 mp. Telefon 0722.226.403. (32300)

Vând teren intravilan, suprafața 800 mp, str. Podgoriei, Micălaca, preț 70 Eu/ mp. Telefon 0721.471.246. (32325)

Vând teren intravilan, localitatea Sânleani, suprafața 830 mp, preț 28.000 Eu. Telefon 0721.471.246. (32325)

Vând teren 168 ha, la șoseaua Arad- Oradea, între Zimand-Șimand, fs mare. Telefon 0724.347.972. (32328)

VÂNZĂRI AUTO

Vând MERCEDES C220, an 2003, multe extrase, 43.000 km, 25.500 Euro, negociabil. Telefon 0744.555.696. (30406)

Vând BMW 320 Diesel, an 2000, înmatriculat AR, impecabil, 10.200 Eu. Telefon 0722.344.705. (31428)

Vând Iveco Turbo Daly 59-12, frigorific, an 1992, 6 tone, 8750 Euro. Telefon 0722.577.061. (30911)

Vând Opel Astra 2.0D, an 2004, full extra, 33.000 km. Vând BMW 520D, an 2000, 127.000 km, full extra, preț 12.800 Eu. Telefon 0740.187.108. (31400)

Vând TAF în stare bună de funcționare, șasiu TAF, buldozer S1801, ARO 243, ARO 320, Mitsubishi L300. Telefon 0744.647.774. (31419)

Vând Ford Scorpio american, an 1998, impecabil, 80.000 km, climă, jenți, încălzire scaune, persoană fizică. Telefon 0722.367.219. (31420)

Vând tractor 650 CIV, remorcă, plug, disc, tocătoare. Telefon 0745.610.929. (31459)

Vând Mercedes E500 Lorinzer, full options, 42.000 km, garanție 18 luni, fabricație noiembrie 2002. Telefon 0723.029.551. (p)

Vând Golf IV, 2002, dotări multiple, impecabil. Telefon 0747.056.235. (31442)

Vând VW Passat 1994 TDi, 90 CP, combi, verde, clima, etc; Dacia 1985, VT 2007, 500 Eu. Telefon 0722.295.928. (31469)

Vând Audi A4, model 2002, motor 1,9 TDi, 131 CP, preț 13.600 Eu, negociabil. Telefon 0722.315.202. (31487)

Vând remorcă 300 kg, stare excepțională, 400 Eu. Telefon 0744.154.137. (31528)

Vând Dacia Berlină, gaz + benzină, an 2000, preț 2.650 negociabil. Telefon 0788.626.016. (31503)

Vând Dacia Break an '87, trapă, 900 EU. Telefon 0742.902.683. (30636)

Vând Dacia 1300, CIV, numere noi, 600 Euro. Telefon 0723.045.296. (32024)

Vând Dacia, CIV, numere noi. Telefon 0723.349.637, 0257-228122 . (32057)

Vând autoturism Kia 2005 sau schimb cu garsonieră, confort I, ofer diferență. Telefon 0745.972.776 sau 0257-316373. (32052)

Vând Dacia 1310, an 2000, cu injecție, avariată. Telefon 0744.778.454; 0257-357905. (461, Criș)

Vând Opel Vectra B, an 2001, benzină 1,6, 16V, climatronic, genți Al, CD, preț 8.200 Eu, negociabil. Telefon 0745.259.174. (32048)

Vând Peugeot 305 Diesel, înscris, fără motor, preț 350 Eu. Informații telefon 0744.173.760. (32095)

Vând Dacia Drop-Side, 2002, acoperită fibră, GPL 90L + remorcă 500 kg, acoperită, 3.700 Eu. Telefon 0746.582.531. (32212)

Vând Opel Omega B, an fabricație 1998, benzină, stare impecabilă, dublu climatronic, dublu airbag, geamuri electrice, scaune electrice, senzor de ploaie, preț 7.200 Eu, negociabil. Telefon 0740.363.925, 0722.130.355, 0788.731.455. (32243)

Vând camion MAN, an fabricație 1992, 7,5 to, cu prelată, stare perfectă, înmatriculat PF, 7.650 Eu, negociabil. Telefon 0788.731.455, 0722.130.355, 0740.363.925. (32243)

Vând Raba autobasculantă, 8,5 to, an 1992, acte la zi. Telefon 0745.864.628. (Ag. Gurahonț).

Vând plug de țeavă 3 capuri, preț negociabil. Telefon 357960, 0745.496.812. (Ag. Criș, 471)

Vând combină recoltat știuleți pe două rânduri, tractată, stare de funcționare perfectă. Informații telefon 0723.493.132. (32028)

Vând tractor U 650 stare de funcționare foarte bună și bazine de motorină 1000 litri-1500 litri. Telefon 0257-531064. (32311)

Vând Peugeot 305 Diesel VT 2006. Merită. Telefon 0744.537.090, 0257-228458. (32290)

Vând motor tractor U 650, stare excepțională. Telefon 0744.916.385. (32292)

Vând Opel Rekord 1986, înmatriculat persoană fizică. Telefon 0746.850.832. (32328)

Vând tractoare UTB DT, 90 cai; U650 și U651. Telefon 0744.244.501, 0745.799.968. (32335)

VÂNZĂRI ELECTRO

Vând chitară electronică nouă, televizor Akai diagonala 72 cm, jocuri PS 2 originale. Telefon 0723.029.551. (31323)

Vindem CASE MARCAT, CÂNTARE, I. L. CARAGIALE nr. 22. Telefon 2727 282829; 0745.520.497. (2945

Vând CASE MARCAT FISCALE, CÂNTARE ELECTRONICE, str. STÂNJENEL 6. Telefon 279702; 0745.395.107; 0722.707.432; 0788.737.342. (29031)

(Continuare în pag. 18)

Program ADEVĂRUL Cotidian independent Arad
MICA PUBLICITATE tel. 210.775 luni-vineri 8⁰⁰-19⁰⁰ sâmbătă închis duminică 9⁰⁰-12⁰⁰
ANUNȚURILE DE DECES SE PUBLICĂ GRATUIT.
MARE PUBLICITATE tel/fax 280.904 luni-vineri 8⁰⁰-19⁰⁰ sâmbătă închis duminică 9⁰⁰-12⁰⁰

ADANTINO SRL vinde: ATV-uri, MOTOCICLETE, SCUTERE, ACCESORII. Telefon 0257-218214, 0742.766.922. (29683)

(Urmare din pag. 17)

Vindem CASE MARCAT FISCALE, CONSUMABILE, CÂNTARE ELECTRONICE, str. VICENȚIU BABEȘ nr. 22A. Telefon 211211, 0742.352.277; 0788.352.277. (29714)

Vindem: COMBINE FRIGORIFICE, CONGELATOARE, LĂZI, TELEVIZOARE, MAȘINI DE SPĂLAT AUTOMATE, VITRINE FRIGORIFICE, ANVELOPE. Asigurăm transport. Calea Radnei 151. Telefon 369090, 0743.662.845. (26910)

Vând CÂNTARE ELECTRONICE și MECANICE, CASE de MARCAT. Telefon 281020. (28298)

Vând mașină automată spălat, stare foarte bună. Telefon 0740.752.924, 0740.200.835. (31389)

Electrocasnice second-hand (TV COLOR, MAȘINI SPĂLAT, FRIGORIFICE), la cele mai mici prețuri, ARAGAZE NOI, rate FĂRĂ DOBÂNZI și FĂRĂ AVANS, Calea Radnei 225, Arad 259339, 0744.706.821; Lipova 563027. (32196)

Vând TELEVIZOARE aproape noi, diagonale 35-70 cm, Calea Radnei 234. Telefon 0357-413213. (31289)

Vând la cele mai mici prețuri TELEVIZOARE COLOR 100 Hr, mașini de spălat. Telefon 251392. (31313)

Vând CUPTOR PATISERIE, electric, 6 mp. Telefon 0746.055.285. (31468)

VÂNZĂRI DIVERSE

Vând pește consum (crap, șalău, fitofag, caras). Telefon 0722.303.709. (32266)

Vând struguri (albi) pentru vin. Telefon 0722.303.709. (32266)

Vând PLASĂ GARD, 33.000 lei/kg; RABITZ, 47.500 lei/kg; CUIE, 26.000 lei/kg; SÂRMĂ, TABLĂ, ELECTROZI, COTURI și BURLANE etc. Str. Vrabiei 4, telefon 289997; www.garduri.ro (29536, 31970)

Vând BOLȚARI TERMOIZOLANȚI beton și zgură cărămidă, omologați, diferite dimensiuni și STÂLPI ORNAMENTALI 0,80 cm, la cele mai mici prețuri. Telefon 283683, 0722.621.600, 0722.870.752. (18907)

Vând NISIP, BALAST, SORT, la domiciliul clientului. Telefon 255672; 0744.987.273. (29409)

Vând NISIP, BALAST, SORTURI, la domiciliul clientului. Telefon 214415, 0745.003.018. (32323)

Vând disc 4.2 în V, pentru tractor mare. Telefon 0744.633.584; 0257/536388. (29721)

Vând NISIP, BALAST, la domiciliu, preferabil 3 mc. Telefon 0740.120.697. (30573)

Vând LEMNE FOC tăiate și crăpate, 700.000 lei/mc. Telefon 278583, 0746.601.292. (31128)

Vând canapea extensibilă cu 2 fotolii, dulap cu vitrină, servantă cu 3 uși și 5 corpuri de bucătărie, stare perfectă. Telefon 0745.261.530. (31308)

Vând covor persan lână, legat de mână, diferite obiecte de uz casnic. Sunați 283836. (31373)

Vând PAVAJ, BORDURI, RIGOLE, calitate deosebită, Calea Zimandul Nou (incinta CAP Grădiște). Telefon 0741.044.599; 0724.391.074. (31366)

Vând LEMNE FOC esență tare, 700.000 lei/mc. Telefon 278436; 0740.774.642. (31375)

Vând bus Iveco 3510 cu locuri, înmatriculat Austria, instant nemțesc, pentru baie, pe gaz. Telefon 0724.373.950. (31395)

Vând garaj, str. Banu Mărăcine, 2.300 Eu, negociabil. Telefon 0744.784.910. (31543)

Vând mobilă Lengyel și mașină de cusut Singer. Telefon 0257-235203, 0722.360.561. (31922)

Vând NISIP, BALAST, SORT, la domiciliu. Telefon 214535, 0742.749.698. (31927)

Vând disc mare și mic, noi. Telefon 0741.103.510. (31991)

Vând banzic, abrict, circular, compresor, cap mașină cusut veche. Telefon 0257-382170. (32117)

Vând tocătoare tulei. Telefon 326219. (Ineu, 355)

Vând plug cu 2 capuri, stare perfectă de funcționare, preț negociabil. Telefon 0257.464.708. (32221)

Vând vițel alb-negru, 200 kg. Telefon 0743.023.143. (32250)

Vând 4 bovine adulte. Telefon 531512, Șiria. (32273)

Vând dormitor sculptat manual, an fabricație 1910; candelabre și alte piese de mobilier. Telefon 0257-255585 după ora 19. (31982)

Vând baloți lucernă. Informații telefon 289055, 0746.099.320. (31281)

Ocazie! Vând garnitură piele lux, nouă, bufantă, culoare brown imperial (canapea fixă 3 locuri + fotoliu longabil), import Germania, cu numai 1.150 Euro. Similar magazin 1.650 Euro. Telefon 0723.969.103; 0720.405.121. (32060)

Vând struguri Fetească Regală. Telefon 233968. (32123)

Vând BALAST, PIATRĂ cu Autobasculantă 16 tone. Telefon 0741.500.053. (32279)

Vând BALAST, NISIP, SORT, la domiciliul clientului rRaba 16 tone. Telefon 0741.219.050. (32275)

Vând MAȘINĂ UNIVERSALĂ tâmplărie (abricht, grosime, circular), FREZĂ verticală. Telefon 381763, 0742.081.876. (32230)

Vând BALAST, NISIP, PIATRĂ. Cele mai mici prețuri. Telefon 0723.829.446. (31993)

Vând RULORI LEMN, OBLOANE mobile lemn, rulouri plastic, plata rate, păsări, animale, cereale, preț înțelegere. Telefon 0722.287.596. (31262)

Vând strung S3 00x750 stare perfectă de funcționare. Informații localitatea Semlac, nr. 863 sau telefon 534297. (32318)

Vând NISIP, BALAST, PIATRĂ, la domiciliul clientului, cu basculă 16 tone. Cele mai mici prețuri! Telefon 0744.757.630; 0723.547.364. (32294)

Vând oberfreză, șlaif, mașină multiplă 24 capuri. Telefon 0722.226.403. (32300)

Vând un tăuraș 120 kg, una vițea 150 kg și șase grăsuni 40-50 kg. Telefon 0740.451.907, 254832. (AG. UTA, 1329)

Vând garaj cărămidă, Bd. Revoluției (Macul Roșu), canal trifazic. Telefon 0742.850.055. (32336)

Vând struguri Mustoasă de Măderat, pentru vinificație. Informații telefon 467284. (Pâncota, 260)

CUMPĂRĂRI TERENURI, IMOBILIARE

Cumpăr imobil Arad, „banii jos", nu prețuri exagerate. Telefon 0720.830.966. (31428)

Cumpăr teren agricol în zonele: Zimandul Nou, Sântana în asociațiile: Scânteia, Utviniș, Romgera. Telefon 0744.424.713, 0744.905.202. (31463)

Cumpăr pământ agricol raza municipiului Arad. Telefon 0745.895.483. (UTA, 1319)

Cumpăr urgent SPAȚIU COMERCIAL, pe B-dul Revoluției, liber sau cu chiriași. Plătesc bine. Telefon 0726.233.686. (31364)

Cumpăr (închiriez) garsonieră, confort I sau II, neîmbunătățită, zona Vlaicu, UTA. Rog seriozitate. Telefon 245620; 0721.719.920, după ora 18. (32092)

Cumpăr loc de casă în Arad. Telefon 0788.354.372. (32211)

CUMPĂRĂRI AUTO

Cumpăr Dacie, CIV, numere noi, plata pe loc. Telefon 0723.045.296. (31299)

CUMPĂRĂRI DIVERSE

Cumpărăm VACI și VIȚELE. Plata se face imediat. Telefon 250866, 0745.681.191. (32321)

Cumpăr pene vechi și noi preț foarte bun. Telefon 0741.689.068. (31305)

Cumpăr pene vechi și noi, la preț foarte convenabil. Telefon 0745.983.893. (31306)

Cumpăr pene gâscă, vechi și noi. Telefon 0742.299.805, 210480. (31513)

Cumpăr mărci (DM). Telefon 0721.612.555, 240990. (32280)

Cumpăr discuri muzică clasică jazz, rock. Telefon 0256-450093, 0720.587.415 (după ora 18). (31328)

Cumpăr pene vechi și noi și calorifere și fier vechi, str. Badea Cârțan nr. 63, telefon 0746.414.369. (32321)

Cumpăr calorifere vechi, pene și fier vechi, str. Cardoș nr. 44. Telefon 0747.795.424. (32322)

Cumpăr pene vechi și noi. Informații 0746.457.734, 210863, 210175. (32330)

LOCURI DE MUNCĂ

Angajăm MUNCITORI TÂMPLARI pentru lucru banzig și circular. Telefon 233340, orele 9-17. (32331)

Angajăm CONTABIL pentru acte, magazin tip ABC, Grădiște. Telefon 276732. (32305)

Angajăm PERSONAL pentru MAȘINI AUTOMATE de CUSUT. Telefon 306061. (32309)

SC KLAUS UNION ROMÂNIA SRL angajează STRUNGARI. Telefon 0727.068.225; 278844. (31322)

RESTAURANTUL OLYMPIA din Nădab, angajează OSPĂTARE, FEMEIE DE SERVICIU. Telefon 0788.652.789. (UTA, 1296)

Angajez SUDORI, LĂCĂTUȘI CONFECȚII METALICE, NECALIFICAȚI, ZIDAR, ZUGRAVI. Telefon 0744.844.356. (32262)

SMART OFFICE angajează urgent în toate domeniile. Telefon 0357/407245; 0722.875.255. (c. 1375)

SC DELICATESE angajează ȘOFER DISTRIBUȚIE mărfuri alimentare. Telefon 0726.227.377. (31949)

Firmă profesionistă de CLEANING (curățenie) angajează PERSONAL NECALIFICAT (femei, bărbați), pentru activitatea de curățenie în birouri, vestiare, hale de producție. Pentru informații sunați la telefon 0722.650.505 zilnic între orele 10-17 și 234747 între orele 18-20. (31887)

SC TEXTILE MEDICALE SRL str. Cocorilor, nr. 24/A, (Orologerie), angajează CONFECȚIONERE mașini simple. Telefon 272100; 274200. (30903)

FIRMĂ PRIVATĂ, profil sculărie și lucrări precizie, sediul VLADIMIRESCU, angajează: STRUNGARI, FREZORI, GĂURITORI COORDONATE. Telefon 514944, 0741.931.881. (28626)

SOCIETATE COMERCIALĂ angajează MAȘINISTE la un ac și la două ace, calificate și necalificate, salar atractiv, bonuri de masă, abonament decontat. Informații între orele 7-16, la număr de telefon 278786, 0723.650.690. (31391)

SOCIETATE COMERCIALĂ angajează ZIDARI, INSTALATORI, ZUGRAVI, ELECTRICIENI pentru renovarea unor hale, pe termen nedeterminat. Informații la telefon 0720.528.546. (31391)

SC DUMAGAS SRL - CRAIOVA, selecționează CONDUCĂTORI AUTO PROFESIONIȘTI cu experiență minim 2 ani, pentru transport INTERN și INTERNAȚIONAL de mărfuri (prelate, cisterne alimentare, transportoare, dube frigorifice). Se oferă remunerație corespunzătoare. Relații la telefon 0251-418447. (f. 3712216)

„GABBIANO IMPEX" angajează urgent MECANIC ÎNCĂLȚĂMINTE, CROITORI, MAȘINISTE, salarizare bună, rugăm seriozitate. Telefon 306030, 229255. (32010)

Angajăm ABSOLVENT MARKETING, cu experiență minimă. Telefon 0257/252020, orele 8-19. (31960)

Angajăm CONFECȚIONERE TEXTILE, experiență pentru butonieră și mașini simple. Telefon 284736; 0744.774.502. (32027)

SOCIETATE COMERCIALĂ angajează DULGHERI, ZIDARI și MUNCITORI NECALIFICAȚI. Telefon 368775. (32127)

Firmă de curierat, angajează AGENT zona Arad. Cerințe: permis conducere, cat. „B", auto. Informații telefon 0747.123.039. (32148)

SC AGENȚIA DETECTIV angajează PERSONAL DE PAZĂ. Relații telefon 0788.422.991. (32146)

SC angajează: FIERAR, DULGHERI, ZUGRAVI și FAIANȚARI. Telefon 0721.242.476. (32161)

EUROJOB, B-dul G-ral V. Milea, nr. 19, telefon 228090, angajează DIRECTOR COMERCIAL, EXPERT CONTABIL, CONTABIL ȘEF COLOANĂ, INGINER AGRONOM, OSPĂTARE, BUCĂTAR, PIZZAIOL - Italia, TÂMPLARI pal/lemn, VÂNZĂTOARE TEXTILE, tineri colaborare - GHID (limbi străine), GARDIENI PAZĂ. (29696)

SC ELECON PLUS SRL angajează INGINER ELECTRO pentru consultanță tehnică în vânzare de materiale electrice. Informații la telefon 0257-280047. (32100)

Angajăm MAȘINISTE pe triplok și liniară; CĂLCĂTORI final. Salar avantajos + bonuri de masă. Poarta II ARIS, telefon 256585. (32104)

Angajez VÂNZĂTOARE la gheretă, salariu atractiv. Telefon 0744.926.601. (32003)

Barul „VAMA VECHE" angajează BARMAN-OSPĂTAR (fete). Telefon 288111; 0722.577.508. (32284)

Producător de PRODUSE ALIMENTARE angajează MERCHANDISER, minim studii medii. Condiții avantajoase. Fax: 0256-457948, email: teglasionut@yahoo.com (32257)

CONSVEST angajează ZIDARI, ZUGRAVI, DULGHERI. Telefon 270046, 0744.556.686. (32226)

SC caută ECHIPE CONSTRUCTORI pentru LUCRĂRI SUBANTEPRIZĂ. Telefon 270046; 0744.556.686. (32226)

ARCHIMINA angajează MANIPULANT. Interviul miercuri, ora 14, depozit str. E. Murgu, nr. 82, Arad. (32307)

SOCIETATE COMERCIALĂ angajează VÂNZĂTOARE pentru FORNETTI, 10 posturi, experiența în domeniu constituie avantaj. CV-urile se depun la magazinul PROFI, pe Calea Aurel Vlaicu (stand FORNETTI). Telefon 0727.580.144, 0721.222.450. (32304)

Angajăm MUNCITORI NECALIFICAȚI pentru DEPOZIT materiale de construcții. Telefon 256189. (32298)

CAFENEA, angajăm BARMANI și OSPĂTARE. Informații la telefon 214822, 0720.386.818. (32301)

Angajăm urgent INSTALATORI SANITARI - GAZE - TERMICE, preferabil absolvenți școală profil, cunoștințe de zugrav reprezintă avantaj. Telefon 276727 orele 10-13. (32297)

SC PAN PRO SRL angajează BRUTARI, PATISERI cu sau fără experiență, în vederea calificării la locul de muncă. Telefon 211210. (Ag. UTA, 1330)

SC angajez TINERI pentru postul ÎNCASATORI SALĂ JOCURI. Telefon 0722.422.184. (32325)

Angajăm PERSONAL pentru CURĂȚENIE și BODY-GUARD pentru CASINO. Cunoașterea limbii maghiare obligatorie. Telefon 0721.541.741. (32339)

PRESTĂRI SERVICII

REPAR MAȘINI SPĂLAT AUTOMATE, la domiciliul clientului, cu garanție. Telefon 241355. (31986)

AUTOMATIC SERVICE repară MAȘINI SPĂLAT. Garanție 1 an. Telefon 259146, 0744.241.398, 0357-401569. (31951)

FIRMĂ GERMANO-ROMÂNĂ repară: MAȘINI DE SPĂLAT AUTOMATE, cu piese originale. Telefon 274575; 416464; 0740.098.008. (29913)

SC execută: CONFECȚII METALICE, TINICHIGERIE, CONSTRUCȚII. Telefon 0744.844.356. (32262)

MADONA repară ieftin, MAȘINI SPĂLAT, TV COLOR și FRIGORIFICE. Lipova 563145, 0744.796.542. (32197)

SILDOR PROD vânzări, montaj, reparații: VITRINE, CAMERE FRIGORIFICE și AER CONDIȚIONAT. Telefon service: 0257-349121, sediu: 0257-270622. (c.)

REPAR MAȘINI SPĂLAT AUTOMATE, frigidere, domiciliul clientului. Telefon 274600. (31548)

Execut STRĂPUNGERI în BETON, DEMOLĂRI și LUCRĂRI ÎN CONSTRUCȚII de orice fel. Telefon 0740.289.544. (31280)

CURSURI autorizate de Limba ENGLEZĂ, 350.000 lei/22 ore/lună. Informații 218240. (32015)

Executăm VILE, mansardări, rigips, acoperișuri, finisări-rapid, calitate. Telefon 0740.094.184. (32073)

Școala de șoferi, col RUSU, B-dul Decebal, nr. 18, face înscrieri. Telefon 283696. (32085)

REPARĂM TELEVIZOARE, la domiciliul clientului. Telefon 0743.706.080, 0720.090.600. OPERATIVITATE-PROFESIONALISM. (32190)

PARCHETĂRI, RAȘCHETĂRI, instalații electrice interioare (materiale client, firme). Telefon 0744.555.338. (Ag, UTA, 1320)

Executăm ZIDĂRII, BETONĂRI, RENOVĂRI, rigipsări, zugrăveli, acoperișuri, șape, gresie. Telefon 0357-412401, 0740.703.351. (32329)

Executăm RENOVĂRI, TENCUIELI, ZUGRĂVELI, acoperișuri, tencuieli structurate, decorative. Telefon 0740.187.385. (32329)

BATIMON MAR execută: CONSTRUCȚII DIVERSE la cheie, HIDROIZOLAȚII, finisaje apartamente. Telefon 272695, 0741.620.150. (32327)

Execut LUCRĂRI CONSTRUCȚII, zidărie, tencuieli, finisări, faianțări, rigips, zugrăveli. Telefon 0745.936.218. (Sântna, 277)

REPARAȚII FRIGIDERE, CONGELATOARE, la domiciliu, piese noi. Garanție 12 luni. Telefon 242670, 0740.081.123. (32329)

(Continuare în pag. 19)

(Urmare din pag. 18)

ȘCOALA ȘOFERI VÂRTACI, serie 8 octombrie. Telefon 0721.477.552, 229525, 0357-409299, www.scoalavartaci.tripod.com (32333)

Execut INSTALAȚII ÎNCĂLZIRE combustibili, gaz, lemne, electrice, RATE. Telefon 0740.323.470. (32334)

DIVERSE

Caut PROFESOR de LIMBĂ ENGLEZĂ pentru ore particulare cu începător, CURS INTENSIV. Telefon 0744.115.982. (32336)

CATERING EXPRES.
Vă oferim masa de prânz la sediu-domiciliu, meniuri de calitate, prețuri negociabile. Telefon 212339, 0720.000.751. (c,c)

Pierdut PISICĂ DE RASĂ gri, zona Micălaca. RECOMPENSĂ 3 milioane lei. Telefon 0723.690.860. (32069)

Ofer VALUTĂ, avantajos, direct 1 an. Informații 279512; 0726.842.692. (29914)

RESTAURANTUL „ROBERTO"! Ofertă avantajoasă! Prețuri mici! NUNȚI, BOTEZURI. Telefon 0722.348.103. (UTA, 1263)

PREZICĂTOARE

VALENTINA,
deschid cărți tarot, vindec epilepsie, impotență, beție, dezleg cununii, blesteme, fac de spor, dragoste, înțelegeri, rezolvare rapidă. Telefon 0257-231258, 0721.564.457, 0747.422.031. (32323)

SCHIMBURI

Schimb (vând) casă în Ususău cu garsonieră. Telefon 0722.264.539. (1310, UTA)

ÎNCHIRIERI

Închiriez (ofer) apartament 5 camere, central pentru birouri, str. Înfrățirii nr. 85, bl. E5, Chișineu Criș. Telefon 0257-350.502. (31292)

Ofer spațiu comercial pentru închiriat, ultracentral, amenajat, 75 mp/500 Eu/ lună. Telefon 0722.344.810. (31461)

Închiriez avantajos SPAȚIU amenajat, 80 mp, ultracentral. Telefon 0721.222.058. (UTA, 1299)

Închiriez apartament ultracentral, pentru firmă, din 1 ianuarie 2006. Telefon 0744.759.392. (32219)

Ofer spre închiriere, termen lung, apartament 2 camere, zona 300. Telefon 0723.207.390. (32220)

Închiriez apartament o cameră-parter, ultracentral, ultramodern, pentru agenție, cabinet (aprobat spațiu comercial). Telefon 250444, 0722.315.654. (31932)

Închiriez SPAȚIU COMERCIAL 64 mp la Podgoria, superamenajat, 800 Eu/lună. Telefon 272226, 0745.135.555. (31280)

Primesc fete în gazdă, clădire nouă, zona UTA. Telefon 0722.348.103. (UTA, 1293)

Închiriem HALĂ centrală, 1.600 mp; SPAȚIU PRODUCȚIE CONFECȚII, 500 mp + UTILAJE (cu climă); BIROURI UTA (cu climă). Informații telefon 275375; 0744.208.040. Preț avantajos! (27935)

Ofer spre închiriere apartamente ultracentral, nerenovate. Telefon 0788.275.276, 0722.275.276. (31516)

Închiriez (vând) SPAȚIU CENTRAL (Casa cu lacăt) 160 mp, superamenajat, 6 EU/mp. Telefon 0744.216.289. (32283)

Închiriez SPAȚIU COMERCIAL central, amenajat, 120 mp, 10 EU/mp. Telefon 0744.774.506; 0743.119.613. (32259)

Închiriez COAFOR, HALĂ 150 mp înălțimea 5 m, accesTIR. Telefon 0721.266.911. (32231)

Închiriez garsonieră confort I, superutilată, renovată, Praporgescu, 150 EU. Telefon 271791; 0744.175.278. (32316)

Închiriez (ofer) apartament 2 camere, mobilat, ultracentral, 200 Eu. Telefon 0744.542.931. (32324)

Dau în chirie apartament 4 camere, mobilat, Z-uri Vlaicu. Telefon 0744.589.950. (32325)

Doresc să închiriez apartament 2-3 camere sau garsonieră. Telefon 0744.589.950 (32325)

Dau în chirie mansardă de lux, 103 mp, mobilată, termotecă, str. Cloșca. Telefon 0723.308.286. (32325)

Dau în chirie apartament 3 camere, mobilat lux, Micălaca 300. Telefon 0723.308.286. (32325)

Dau în chirie apartament 2 camere, nemobilat, Eminescu, Milea. Telefon 0723.308.286. (32325)

Închiriez garsonieră cf. 1, mobilată, zona A. Vlaicu. Telefon 0257-245086. (32326)

Ofer spre închiriere apartament 2-3 camere, amenajate. Telefon 0724.347.972. (32328)

Dau în chirie 2 camere, Vlaicu, mobilat, 120 Eu. Telefon 0726.289.694, 253428. (32337)

Dau în chirie apartament 2 camere, mobilat, Vlaicu, 150 Eu. Telefon 0726.289.694, 253428. (32337)

PIERDERI

Pierdut carnet student anul II Inginerie Mecanică, secția MRCF, Universitatea Aurel Vlaicu, pe numele Coșeri Petru Claudiu. Îl declar nul. (32327)

✝ DECESE ✝

Anunțurile de deces se publică gratuit!

Durerea noastră este nesfârșită prin plecarea pentru totdeauna a scumpului nostru,
PETRE TODUȚA.
Înhumarea a avut loc la 21 septembrie 2005, în GERMANIA, când și-a luat rămas bun de la familia lui dragă, toate rudele din Arad, București, Zărand, foștii colegi ziariști, prieteni, vecini și toți cei care l-au cunoscut. Nu te vom uita niciodată! Familiile îndoliate: TODUȚA, SCHABERGER și SDEO.

Cu adâncă durere anunțăm încetarea din viață a iubitei noastre mame,
IOVEU AURELIA,
în vârstă de 84 ani.
Înmormântarea va avea loc azi, 26 septembrie 2005, ora 13, de la domiciliul din str. Abatorului nr. 84, la Cimitirul Pomenirea. Familiile îndoliate: IOVĂU și RISTIN.

Cu durere anunțăm încetarea din viață, la vârsta de 91 de ani, a celei care a fost mama și bunica noastră,
BRATU REBEKA
(Sora ALEXANDRA)
Înmormântarea va avea loc azi, 26 septembrie 2005, ora 14, la Cimitirul Eternitatea. Familia îndoliată ALEXANDRU și NELA BRATU cu copiii REBECCA și CRISTINA.

Cu nemărginită durere anunțăm încetarea din viață a celui mai bun soț, tată și bunic,
IUSCO IOAN
din Chișineu Criș.
Înmormântarea a avut loc duminică, 25 septembrie 2005. Familia veșnic nemângâiată și îndoliată.

Cu nemărginită durere în suflet anunțăm trecerea în neființă a celui care a fost
NAGY
LUDOVIC IOSIF,
la vârsta de 73 ani.
Slujba de înmormântare va avea loc astăzi, 26 septembrie, ora 15, din capela Cimitirului din Chișineu Criș. Te vom iubi veșnic! Soția ILEANA, fiica CLARA, nepoata CLAUDIA și ginerele IOSIF MATULA.

✝ CONDOLEANȚE ✝

Mulțumiri și adâncă recunoștință Biroului Sindicatului Democratic Învățământ Arad, Federației Sindicatelor Libere din Învățământ București, Liceului Pedagogic Arad, familiilor Dănuț Ieneșescu și Draghina Tătar, care m-au ajutat, precum și tuturor colegilor din Inspectoratul Școlar, școli și grădinițe, rudelor, vecinilor, prietenilor, foștilor elevi și cunoștințelor care au fost alături de mine și familia mea cu gândul, coroane, condoleanțe și flori, în clipele grele ale despărțirii de bunul și neprețuitul nostru,
prof.
ȘTEFAN BALIȚA.
Soția EUGENIA cu familia. (32324)

Sunt alături de domnul IOSIF MATULA, președintele CONSILIULUI JUDEȚEAN ARAD, în aceste momente grele prin care trece la pierderea suferită prin decesul tatălui socru,
NAGY LUDOVIC
și transmit sincere condoleanțe familiei îndoliate. GHEORGHE BURDAN, Primarul orașului CHIȘINEU CRIȘ. (Criș, 482)

Angajații PRIMĂRIEI ORAȘULUI CHIȘINEU CRIȘ sunt alături de familia domnului IOSIF MATULA, în aceste momente grele prin care trece, la pierderea socrului,
NAGY LUDOVIC
și transmit sincere condoleanțe familiei îndoliate. (Criș, 483)

Colectivul cadrelor didactice de la Școala Generală nr. 12 Arad, este alături de domnul director BRATU ALEXANDRU, la dureroasa despărțire de mama sa dragă,
REBEKA
și transmite sincere condoleanțe întregii familii. Dumnezeu să o odihnească în pace! (32345)

În aceste momente dificile, sunt alături de președintele IOSIF MATULA, care a suferit o pierdere importantă, prin decesul socrului. Primar, GHEORGHE FALCĂ. (32350)

Suntem alături de familia MATULA în aceste momente grele pricinuite de moartea celui care a fost
NAGY
LUDOVIC IOSIF.
Dumnezeu să-i odihnească sufletul în pace! Angajații CONSILIULUI JUDEȚEAN ARAD. (32347)

Membrii PARTIDULUI DEMOCRAT, Filiala Arad, sunt alături de colegul, IOSIF MATULA, în marea durere pricinuită de decesul socrului,
NAGY
LUDOVIC IOSIF.
Să-i fie țărâna ușoară! (32348)

Ne exprimăm compasiunea față de președintele Consiliului Județean, în aceste momente grele pricinuite de decesul socrului. Director Zona Liberă Curtici, MIRCEA PAVEL. (32349)

Sunt alături de președintele Consiliului Județean, IOSIF MATULA, în aceste momente triste pricinuite de decesul socrului său. Dumnezeu să-i odihnească sufletul în pace și liniște! Prefect, CRISTIAN STRAGEA. (32351)

Membrii PARTIDULUI NAȚIONAL LIBERAL, Filiala Arad, sunt alături de președintele Consiliului Județean, IOSIF MATULA, în marea pierdere cauzată de decesul socrului său,
NAGY
LUDOVIC IOSIF.
Dumnezeu să-l odihnească în pace! (32352)

Ne luăm un ultim rămas bun de la scumpa noastră bunică,
IOVEU AURELIA.
Dumnezeu s-o odihnească în pace! IULICĂ, MONICA și RAMONA din ITALIA. (32322)

✝ COMEMORĂRI ✝

MAMĂ, din crinul vieții tale, azi ar fi trebuit să se desprindă cea de-a 67-a petală „dar moartea nemiloasă/ În grabă a venit/ Cu agera ei coasă/ Și crinul l-a cosit. Pașii ne poartă acum, spre tristul tău mormânt pentru o rugăciune și o lumânare pentru odihna sufletului tău. În loc de „La mulți ani", zicem: Dumnezeu să te ierte și să te odihnească în pace, draga noastră mamă

CATIȚA BUNACIU.
Dormi în pace, suflet blând. Nu te vom uita niciodată. Te plângem veșnic, soțul și copiii. (32165)

Cu durere în suflet, amintim celor care au cunoscut-o, că se împlinește un an de când a plecat spre veșnicie, cea mai scumpă soție, mamă, bunică și soacră

ȘIOL
ECATERINA.
Slujba de pomenire va avea loc marți, 27.09.2005, ora 18, la Biserica Catolică Grădiște. Familia în veci nemângâiată. (32000)

Ar fi împlinit
POSENCU
MIHAI
în 26 septembrie, 65 de ani, acum îți spun: Dumnezeu să te odihnească în pace! Soția JENICA, fiica DANIELA din străinătate și fiul DAN. Să-i fie țărâna ușoară! (32270)

O clipă de aducere aminte, o lacrimă fierbinte celor ce au fost

ADRIANA,
de ziua ei de naștere-26 septembrie, și

NELU,
pe 1 octombrie, când eu vă îmbrățișam și vă iubeam cu mult drag. Acum, vă zic să dormiți în pace! Cu mult dor, mama și soția ANUȚA. (32205)

✝ Cuvintele nu pot exprima durerea și tristețea pe care o simțim acum, la împlinirea a 2 ani de când ne-a părăsit pentru totdeauna, cel mai bun tată, socru și bunic

MORAR IOAN
din TĂGĂDĂU. „De acasă când am plecat/ Rămas bun nu mi-am luat/N-am știut că așa mi-a fost/ Să ajung acasă mort/ Nici eu n-aș fi vrut să mor/ Să vă las jale și dor/ Plângeți pe al meu mormânt/ Căci am fost și nu mai sânt/ Iar voi fetele mele/ Nu vă simțiți singurele/ Căci tata de sus vă veghează/ Și drumul vi-l luminează/ Iar dorul când vă apasă/Veniți fetelor acasă/ Și opriți la cimitir/ Să-mi sădiți un trandafir/ Aprindeți o lumânare/ Și rostiți cu voce tare/ O rugăciune către sfinți/ Și pentru ai voști părinți". Amintirea ta dragă este vie în inimile noastre. Fiica RODICA, ginerele DAN și nepotul CLAUDIU. (32227)

Azi se împlinesc 6 săptămâni de când a încetat să mai bată pentru totdeaua, inima celui care a fost soț, tată, socru, bunic,

MUREȘAN VASILE.
Te vom plânge mereu! Dumnezeu să te odihnească în pace! Familia BARNA. (32338)

O lumânare aprinsă, o rugăciune, neșterse amintiri, celui care a fost tată, socru,

MUREȘAN VASILE.
Dumnezeu să te odihnească în pace! ALIN și TINA. (32338)

Pios omagiu, tristă amintire, la 8 ani de la trecerea în eternitate a dragului nostru tată și bunic,
BABA IOAN.
Dumnezeu să-l odihnească în pace! Familia. (32340)

✝ SERVICII FUNERARE ✝

IN MEMORIAM "KUKI"
SERVICII FUNERARE COMPLETE
Str. M.Eminescu Nr.4
ÎN CURTE
Tel: 211.929 - 0723.343.964
www.memoriamkuki.com
MAGAZIN DESCHIS LA ORICE ORĂ
OFERĂ
SICRIE
ACCESORII FUNERARE
TOALETAT- ÎMBĂLSĂMAT
CAPELĂ - Capela Demian
COLACI - COLIVĂ
NOU!!! ÎNCHIRIEM CAPAC SICRIU FRIGORIFIC
GRATUIT TRANSPORTUL sicriului la domiciliu în Arad.
REDUCERE 20% la sicriu clienților care fac toate serviciile cu firma.
TRANSPORT intern și internațional LA CELE MAI MICI PREȚURI.
PLATA se poate efectua și după încasarea ajutorului de înmormântare.

SRAC ISO 9001 IQNet
SC NOSFERATUM SRL
Servicii Funerare
tel. 270.437; 0744/554.874
www.nosferatum.ro
Pachete promotionale cu preturi incepand de la 290 RON + TVA nou
Pachetul cuprinde: sicriu, respete, cruce, igienizat, imbalsamat, transport local.
Reducere 10% pentru pensionari.
+ cosmetizare, incinerari
+ capela cu circuit inchis
+ organizare de parastase
+ coroane, jerbe, aranjamente florale la pret de producator
+ mari reduceri la transportul intern si international
Str.Ghiba Birta nr.26
(lângă Piata M.Viteazu)

RO STYL COMPANY
Servicii Funerare
magazin deschis și noaptea
Arad, Str. M. Eminescu 22
(peste drum de Artex)
tel. 214.422
■ Sicrie și accesorii funerare
■ Transport funerar cu mașini speciale în țară și străinătate.
GRATUIT: Transportul sicriului la domiciliu în Arad.
REDUCERE 40 % LA SICRIU clienților care fac spălat, îmbrăcat, formolizat și transport cu firma noastră.
PLATA ȘI DUPĂ ÎNCASAREA AJUTORULUI DE ÎNMORMÂNTARE

la CORAURA

tel: 270.525

TELEVIZOR PLATINUM

3.999.000 Lei

399,9 Ron

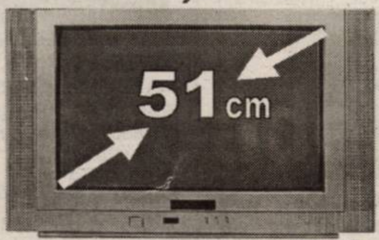

Programe 100 Teletext

Garanţie 3 ani

CEL MAI MIC PREŢ LA MAŞINILE DE SPĂLAT

7.999.000 Lei

799,9 Ron

(c.806/2004)

RATE NUMAI CU BULETINUL

APROBARE PE LOC

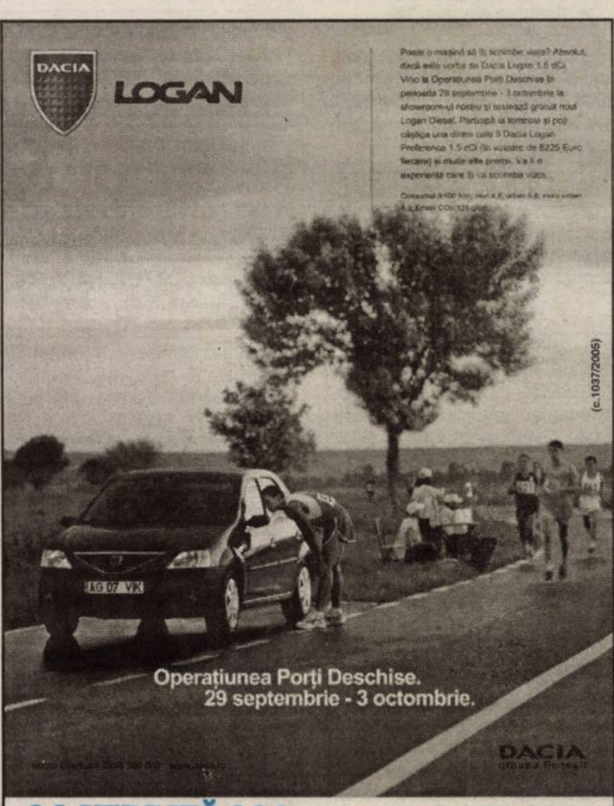

(c.1037/2005)

S.C. VERBIŢĂ S.R.L. - DEALER DACIA LOGAN

Arad, Calea A. Vlaicu nr. 282 tel. 0257-275.690

TÂMPLĂRIE PVC CU GEAM TERMOPAN

CALITATE GERMANĂ GEALAN Fenster-Systeme

ARAD, STR. CAIUS IACOB BL.R

FOSTUL Mag. CĂMINUL (lângă BANC POST)

NOU! MARI REDUCERI DE PREŢURI!!!

VĂ PUTEŢI CONVINGE LA 213.145 0788.391.769

(c.989/2005)

GRĂDINIŢĂ PARTICULARĂ CU PROGRAM PRELUNGIT

S.C. KINDER CLUB SRL

FACE ÎNSCRIERI PENTRU NOUL AN ŞCOLAR 2005-2006.

SE OFERĂ condiţii deosebite.

TEL. 273.031; 0726.680.226.

(6789428)

S.C. Crimbo Giurgiu Gas s.r.l.

ANGAJEAZĂ

pentru punct lucru Vladimirescu, jud. Arad

- muncitori necalificaţi
- contabilă (studii medii)
- casieră
- şoferi - B,C,E

CV la tel/fax 0257-514.514.

(6789441)

S.C. Valmet Production S.R.L.

VINDE DIN STOC SAU LA COMANDĂ

Ofertă specială!

PRODUSE SIDERURGICE

	preţ en gros	en detail
OB Ø 6 - Ø 25	1,45 lei	1,50 lei
PC Ø 8 - Ø 25	1,49 lei	1,55 lei

ASIGURĂM transportul, preţurile nu conţin TVA.

Adresa: str. Ioan Budai Deleanu nr. 4, Arad

Tel.: 0257 / 276.556 0257/ 218.970

0723.598.289 0744.861.909

(c.1472/2005)

construct MIRADA

CĂRĂMIDĂ POROTHERM

- PTH 38, 30, 25, 20, 11.5, 10

Nou

BUIANDRUG POROTHERM (toate dimensiunile)

- 0.75 m; 1 m; 1.25 m; 1.5 m; 1.75 m; 2.25 m; 2.5 m; 2.75 m

ŢIGLĂ KIKINDA

IMPORT IUGOSLAVIA

GARANŢIE 30 ani

CULORI – NATUR – MARO

Asigurăm transportul şi descărcarea la domiciliul clientului.

Nou

Ţiglă MEDITERAN - import Ungaria

Ţiglă KIKINDA - import Iugoslavia

Cărămidă TERMOBLOK - import Iugoslavia

Str. Poetului nr. 95 Gara Mare, tel. 243.490, tel. 212.198.

(c.1129/2005)

LUKAS CONSTRUCT

www.lukasconstruct.ro

EXECUTĂ HIDROIZOLAŢII ŞI LUCRĂRI TINICHIGERIE

VINDE

- membrană bitumată
- arzătoare şi regulatoare de gaz
- tablă profilată şi panouri sandwich

Tel: 256.119, fax 0357 408.091, mobil: 0723.273.746

(1228/2005)

Clubul Presei

ANGAJEAZĂ BUCĂTARI

TELEFON 0745.272.111

MEDIASOFT

Arad, str.Av.Ioan Sava nr.5, tel/fax 0257-255886

Centru de Formare Profesională-Medierea Muncii

ORGANIZEAZĂ CURSURI

de perfectionare:

1. Operator calculator si retele (COR 312201) (initiere Windows, Word, Internet, baze de date) 27.09.2005 si 24.10.2005 dimineata 28.09.2005 si 24.10.2005 după masa
2. Secretară (COR 411503)- 26.09.2005 (tehnoredactare - Word, utilizare Internet)
3. Contabilitate (COR 343302)- din 01.11.2005 (teorie, practică- întocmire documente, program calculator AGS Pro)

de instruire:

1. Utilizare Excel (calcul tabelar) - 03.10.2005
2. Utilizare Access (baze de date) - 03.10.2005
3. Limba engleză, germană - 03.10.2005
4. Power Point, HTML (pagini web) - 03.10.2005
5. Proiectare asistată (AutoCad)- 22.10.2005

Cursuri autorizate de Ministerul Educatiei si Ministerul Muncii

Diplome COR recunoscute în Uniunea Europeană

Oferim servicii de mediere a FORTEI DE MUNCĂ

(6789340)

SANPAOLO IMI BANK
SANPAOLO
- CREDITE PERSONALE -
PERIOADA DE CREDITARE PÂNĂ LA 20 DE ANI
Destinația creditului
NU TREBUIE
justificată față de Bancă
Informații suplimentare
ARAD, B-dul. Revoluției, Nr. 88
TELEFON: 0257 / 308.205

ADEVĂRUL
Cotidian independent Arad

ARIS SA
Partenerul întreprinzătorilor care se respectă
s.c. ARIS s.a. Arad
Calea Victoriei 33-35
Fax: 250.675
Tel: 256.488 257.337

6 422225 000018
20 pagini | MARȚI, 27 SEPTEMBRIE 2005 | 70 bani (7.000 lei)
Anul XVII, nr. 4633 | E-mail: adevarul@arad.ro; adv.pub@arad.ro | http://adevarul.arad.ro
Publicație auditată de BRAT
Tiraj mediu zilnic vândut: 27 845

„Legea” medicului... legist

Ștefan Tabuia

Încă de la producerea sa în urmă cu mai mult de un an, cazul Trifa a stârnit un val de controverse cărora nici astăzi nu li s-a dat un răspuns clar și categoric. Pe de o parte, autoritățile locale însărcinate cu investigarea cazului au tras concluzia suspect de pripită că decesul tânărului a survenit în urma unui banal accident de circulație în timp ce numeroase voci din public susțineau încă din primele ore scurse de la tragicul eveniment că la mijloc este vorba despre un omor, în care ar fi fost implicați și fiii unor polițiști arădeni. La această variantă s-a raliat încă din primele zile și tatăl victimei, judecător la Tribunalul Arad, fost președinte al instituției.

Cercetările proprii întreprinse operativ de reporterii ziarului nostru au constatat la rândul lor că varianta susținută de conducerea poliției arădene nu prea stă în picioare, din moment ce persoana din dreapta șoferului decedat nu a suferit nici un fel de leziuni. În aceste condiții, cum a fost posibil ca victima să suporte grave traumatisme în zona bazinului, cu dislocări ale șoldurilor și cu fracturi costale, plus leziuni profunde ale unor organe interne?

În același timp s-au ridicat cu insistență întrebări legate de felul în care el a ajuns în locul în care a fost descoperit, la mare distanță de la ieșirea din incinta ștrandului unde a avut loc respectivul accident rutier (în fapt o tamponare ușoară din spate a unui autoturism staționat în zonă). Dacă a fost atât de grav lezat în urma acelui impact, atunci cum a reușit „muribundul” să treacă Mureșul și să mai meargă o bună bucată de drum până a „căzut”?

(Continuare în pagina 6)

Cu excepția unor zvonuri

Nimic nou în „Cazul Traian Trifa”

Foto: Viorel

Respectând dorința familiei îndoliate Trifa, dar și promisiunea făcută unor membri ai echipei de anchetă care se ocupă de „Cazul Traian Trifa”, ziarul „Adevărul” nu consideră că așa-zisele dezvăluiri despre mersul cercetărilor sunt în interesul aflării adevărului despre moartea tânărului fiu de magistrat arădean. Fapt pentru care, cum dealtfel ați putut observa și până acum, nu ne hazardăm în a da pronosticuri privind identitatea eventualilor agresori care, se pare, au curmat, la o vârstă fragedă, viața lui Traian Trifa.

Ioan Trifa nu a dorit să comenteze în nici un fel zvonurile apărute în ultima vreme în presa locală, zvonuri conform cărora s-ar cunoaște identitatea agresorilor, și a solicitat răbdare și înțelegere. Asta pentru a nu îngreuna mersul anchetei și pentru a nu influența munca anchetatorilor.

Romulus Dubăț

(Continuare în pagina 7)

Misiune sub acoperire

Firmă de „cărăușie” – prinsă cu ...turiști împrumutați

Pag. 5

Noi investiții la Chișineu-Criș

- Alcoa România își va extinde activitatea
- La Nădab se va dezvolta o zonă de agrement

Peste câteva zile, Consiliul Local Chișineu-Criș va organiza o licitație pentru vânzarea unui teren în suprafață de patru hectare, situat în cartierul Pădureni, pe care va fi construită o hală pentru extrudarea profilelor de aluminiu. „Investiția va aparține firmei Alcoa România, care astfel vrea să se extindă în orașul nostru”, spune primarul Gheorghe Burdan.

Grupul Alcoa - din care face parte Alcoa România, una dintre cele mai mari investiții americane în estul Europei - a început anul trecut construirea fabricii de extrudare la Chișineu Criș, iar la mijlocul anului în curs a început producția de profile de aluminiu. Acum, firma intenționează să-și extindă activitatea, prin construirea unei noi hale de producție.

Primăria va vinde și la Nădab un teren, tot prin licitație publică. În suprafață de 21 de hectare, de acesta este interesată o firmă care intenționează să dezvolte acolo o zonă de agrement.

G. Knap
Foto: Viorel Musca

Pag. 4

La Teatrul „Ioan Slavici” s-a deschis stagiunea

De la 1 noiembrie

Beneficiarii tarifelor sociale la electricitate – doar cei cu venituri mici

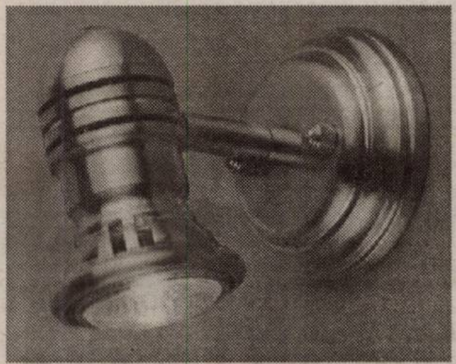

Începând cu 1 noiembrie, tariful social în ce privește facturarea energiei electrice va fi calculat după noi reglementări. Astfel, nu va mai fi valabil doar un singur criteriu ca și până acum, adică cel al consumului efectiv, ci va trebui îndeplinite două condiții cumulativ. Astfel, prima condiție este ca venitul pe membru de familie să fie cel mult egal cu salariul minim pe economie, iar locul pentru care se aplică acest tarif trebuie să fie obligatoriu domiciliul stabil. La nivel național, în prezent din cei 4 milioane de consumatori casnici ai Electrica, circa jumătate au optat pentru tarif social. Cei mai mulți dintre ei sunt pensionari.

G.Constantinescu

(Continuare în pagina 10)

ALGLASS plus
Str. Rosiori nr. 26, tel: 272812, tel./fax: 289053
TAMPLARIE DIN ALUMINIU SI PVC
Calitate germana preturi romanesti
NU ARUNCA BANII PE ALTA FEREASTRA!
ALGLASS plus
Str. Rosiori nr. 26, tel: 272812, tel./fax: 289053
(c.980/2004)

Meditația zilei

„Răbdarea și supunerea în fața soartei nu sunt virtuțile cele mai bărbătești."

(N. Kazantzakis)

Calendar

Marți, 27 septembrie

Astăzi, Soarele răsare la ora 7,09 și apune la ora 19,04 minute. Au trecut 269 de zile din acest an. Au mai rămas 96 zile până în 2006.

Praznicul zilei: Biserica ortodoxă: Sf. Ierarh Martir Antimi Ivireanul; Sf. Mucenici Calistrat și Epiharia; **Biserica greco-catolică:** Antim Ivireanul, Calistrat; **Biserica catolică:** Vincențiu de Paul

A venit barza

Marian Lorena-Denisa, Tamaș Castian-Ovidiu, Todor Delia, Cîrpaci Andrei, Grădinaru Raluca Izabela, Pinczes Ioana Alisa

Au plecat dintre noi

✝ Moțiu Teoder Emil (1919), Ioveu Aurelia (1921), Simo Alexandru (1953), Bratu Rebeka (1914), Șule Ioan (1909), Ceaciș Darinca (1919), Vadasz Leontina (1923), Poinar Florica)1938), Mândru Ioan (1922), Dumitru Szâia (1925)

Comenzi taxi

- ALFA PLUS 949; 349.349
- TAXI ALFA 945; 22.88.88; 25.25.26; 0723-200.301; 0745-50.60.70
- TAXI ARAD . 940; 0722-755.440; 0740-252101
- STAR 212.222; 0722-361.011; 0745-645.645
- FAVORIT 280.000; 281.111; 0740-083.333; 0724-409.992
- EUROPA 275.555; 0723-677.555; 0744-828.163
- VALI DIESEL 280.705; 280.100
- MIRCO MILI 230.530; 230.730; 0740-152.828; 0723-062.366
- DELMAR 229.220
- TAXI VERBIȚĂ 944 0726.336.969; 0741.200.300;

„Adevărul" vă ascultă

La telefonul dimineții, 280944, între orele 9,00 - 12,00

☎ Există situații în care administratorii de blocuri nu vor cu nici un chip să țină cont de alte păreri, chiar dacă acestea aparțin unor specialiști. Cel puțin așa se plânge că stau lucrurile și domnul **Cornel Războiu** din Arad, care afirmă că administratorul blocului X 25 nu recunoaște soluția furnizată de către serviciul Servito Zenner, în ceea ce privește plata consumului de apă caldă.

Luând și noi legătura cu d-na Silvia Dimitrovici, administratorul blocului X 25, dânsa ne-a declarat: **„Îl anunț pe domnul Războiu să stea liniștit că nu va rămâne în pagubă. La facturile viitoare, el o să plătească mai puțin cu suma încasată în plus..."**

☎ **„A trecut mai bine de o săptămână fără ca cineva să se deranjeze să ridice o cutie de carton, plină cu gunoi..."**, susține **Margareta Csaktari**, domiciliată în blocul Z 19. Cutia cu pricina, mai spune cititoarea noastră, se află la marginea șoselei, vizavi de magazinul Profi, din cartierul Aurel Vlaicu.

Sperăm să audă și cei care se ocupă cu colectarea reziduurilor menajere din municipiu...

Redactor de serviciu, Cosmin Trif

La telefonul după-amiezii, 280003, între orele 15.00-18.00

☎ **Medicamentele**. Una dintre cele mai mari probleme, din ultima vreme, ale pensionarilor este lipsa medicamentelor compensate. **Gheorghe Tășnade**, din Arad, este îngrijorat că nu găsește o farmacie care să îi poată elibera medicamentele prescrise de medicul de familie. **„De mai bine de o săptămână umblu de la o farmacie la alta să îmi cumpăr medicamentele. Eu sunt pensionar și am probleme cu inima, nu știu ce să mai fac, cred că vor să ajung pe masa de operație... La orice farmacie merg, mi se spune că s-au terminat fondurile, chiar la toate se termină fondurile? Nu este una care să mai elibereze medicamente pentru pensionari? Pe ăștia cine îi poate verifica dacă mint sau nu"?**

☎ **RDS.** Un abonat al ziarului nostru din cartierul Micălaca solicită conducerii RDS să-i soluționeze cererea depusă la casieria firmei încă din 13 mai a.c. **„Nici acum nu a venit o echipă care să facă conectarea. Cât mai trebuie să aștept. Pe această cale doresc să rog conducerea RDS să-mi soluționeze cererea mai repede"**, precizează **Petru Muntean**.

Redactor de serviciu, F. Ghilință

Rețeta zilei

Varză roșie cu ciuperci

Ai nevoie de: 1 varză roșie, 1/2 kg ciuperci, 2 cartofi, 1 legătură pătrunjel verde, 1 lingură margarină, zeamă de lămâie, 1 lingură ulei, sare, piper.

Cum procedezi: Speli varza, o tai subțire și o călești într-o cratiță cu margarină. Speli și cureți ciupercile și le fierbi 20 de minute în apă cu o lingură de zeamă de lămâie. Separat, fierbi cartofii în coajă, îi lași să se răcească, apoi îi cureți și îi tai cuburi. După ce au fiert, tai feliuțe ciupercile, le amesteci cu varza bine scursă și cu cartofii, adaugi uleiul, zeama de lămâie, sare și piper, după gust. Aranjezi totul pe un platou și presari pătrunjel verde tocat.

Meteo

Vremea va fi în general frumoasă. Cerul va fi variabil. Izolat sunt posibile averse slabe de ploaie. Vântul va sufla în general slab. Dimineața vor fi condiții de ceață.

Temp. max.: 21 la 24° C
Temp. min.: 12 la 15° C

Cur$ul valutar

VALORI ÎNREGISTRATE IERI, 26 SEPTEMBRIE 2005 — Astăzi

Denumirea valutei	BNR	BCR		BRD		SAN PAOLO IMI BANK		Banca Românească		Banca Romexterra		Alpha Bank		Casa Schimb Luxor	
		C	V	C	V	C	V	C	V	C	V	C	V	C	V
Euro	3,55	3,52	3,62	3,52	3,59	3,50	3,60	3,52	3,59	3,50	3,60	3,50	3,58	3,51	3,54
Dolar S.U.A.	2,94	2,90	3,01	2,89	2,97	2,90	3,01	2,92	2,99	2,88	2,99	2,91	3,00	2,91	2,94
Forint	0,0143	0,0130	.0,0160	0,0136	0,0148	0,0130	0,0151	-	-	0,0139	0,0147	-	-	0,0141	0,0144

ADEVĂRUL
Cotidian independent Arad

Editor: S.C. ADEVĂRUL Arad S.R.L.
COD FISCAL R 1681938 ● COD SICOMEX 19.604 ● CERTIFICAT J 02/1886 / 31 X 1991 ● COD SIRUES 020956601 ● ISSN 1220 - 7489

Consiliul de administrație: președinte - MIRCEA DORGOȘAN, telefon 281802, 280625; vicepreședinte - MIRCEA CONTRAȘ, telefon 280854; membri: LIZICA MIHUȚ, telefon 280070, ȘTEFAN TABUIA, telefon 280854, MIRCEA ȚÎȘCĂ, telefon 280904.

Colegiul de redacție: ȘTEFAN TABUIA (redactor-șef), telefon 280854; MARCEL CANCIU (șef secție foto), telefon 281701; ALEXANDRU CHEBELEU (șef secție sport), telefon 281701; GABRIELA GROZA (secretar general de redacție), telefon 280854; VASILE FILIP (șef secție cultură-învățământ-tineret), telefon 280003; IOAN IERCAN (șef secție politică), telefon 280943; TRISTAN MIHUȚA (șef secție probleme sociale - investigații), telefon 281855; DORU SAVA (șef secție economic), telefon 281738; NICOLAE OPREAN (șef secție actualități), telefon 280003; MIRCEA ȚÎȘCĂ (șef secție publicitate), telefon 280904; MIRCEA CONTRAȘ (vicepreședinte al consiliului de administrație), telefon 280854; MIRCEA DORGOȘAN (președinte al Consiliului de administrație), telefon 281802, 280625.

Redacția și administrația: 310130 Arad, Bd. Revoluției nr. 81. Telefoane: SECRETARIAT - 281802, fax 280655, 280625; ADMINISTRAȚIE - CONTABILITATE - 281797; MICA PUBLICITATE - 210775; MAREA PUBLICITATE - 280904; DIFUZARE - 280318; CLUBUL PRESEI - 280989.

Tiparul executat la S.C. MEDIAGRAF S.A. ARAD, str. Feleacului F.N., telefon 250902, fax 250920

Adresa Internet http://adevarul.arad.ro

CINEMATOGRAFE **DACIA:** premieră S.U.A - Echipa Sfarmă-Tot, orele: 11; 13,30; 16; 18,30; 21.

Horoscop

Marți, 27 septembrie 2005

Berbec (21.03-20.04). Atenție la alimentație dacă în ultimul timp v-ați simțit cam obosit.

Taur (21.04-20.05). O discuție în contradictoriu cu un coleg de serviciu vă dă toată ziua peste cap.

Gemeni (21.05-20.06). Nu vă lăsați amăgit dacă cineva vă face o promisiune.

Rac (21.06.-22.07). Visați la o aventură și nu este tocmai indicat, dacă sunteți căsătorit.

Leu (23.07-22.08). Nu vă place să vă lăsați condus, așa că vă cramponați de tot felul de prejudecăți.

Fecioara (23.08-22.09). Aveți multe idei, însă nu toate vă sunt acceptate.

Balanța (23.09-22.10). Vă străduiți să vă păstrați cumpătul într-o problemă chinuitoare.

Scorpion (23.10-21.11). Sunteți în vervă și reușiți să-i atrageți și pe cei din jur în mrejele dvs.

Săgetător (22.11-21.12). Banii sunt o problemă. Dați telefoane, vă contactați prietenii.

Capricorn (22.12-19.01). Primiți reproșuri din partea unor persoane importante.

Vărsător (20.01-20.02). Astăzi amânați multe treburi, iar seara vă întâlniți cu o persoană care vă face mare plăcere.

Pești (21.02-20.03). Demarați o afacere care vă ocupă mult timp și vă stresează foarte tare.

Reclamații privind difuzarea ziarului se pot face la telefonul 281.797, între orele 9-16.

Utilitare

PIEȚE,TÂRGURI

Astăzi este zi de piață la Sebiș, Almaș, Apateu, Semlac, Sântana, Șilindia, Vârfurile. Târguri săptămânale se desfășoară astăzi la Chișineu Criș, Almaș, Șilindia și Vârfurile.

Mâine, miercuri, va fi zi de piață la Pâncota, Beliu, Buteni, Șiclău, Macea, Vânători, Pecica, Șiria și zi de târg la Beliu și Buteni.

PRIMĂRIA MUNICIPIULUI

Program de relații cu publicul (camera 5) luni-vineri între orele 8-20. Tel. 284.744, tel. centrală 281.850.

FARMACII DE SERVICIU

● Farmacia **REMEDIUM** Arad, B-dul Revoluției nr. 52-54. Program luni-vineri: 7,30-20,00; sâmbătă 8,00-14,00. Telefon 233.195.

● Farmacia **„OMNIAFARM"**, Calea Aurel Vlaicu, Bl. Z28, cu program zilnic de la orele 8,00-22,00. Telefon 271.724.

● **Spitalul Clinic Județean Arad** are un nou număr de telefon: **220000; 220001; 220002; 220003**

URGENȚE STOMATOLOGICE

● Urgențe stomatologice în sistem privat. B-dul Revoluției nr. 62, zilnic 8-12; 14-20, sâmbătă 9-12. Telefon: 256665.

● Cabinetul de pe str. Crișan (în spate la Gionelli) are program non-stop. Telefon: 253794.

UROLOGIE

Cabinet urologie (în clădirea Policlinicii Municipale). Program zilnic, inclusiv sâmbăta, între orele 9-12, telefon 213036.

OFTALMOLOGIE

Cabinet Dr. Țurlea Magdalena, medic primar oftalmolog, oferă consultații oftalmologice, prescriere și prelucrare computerizată de ochelari, lentile de contact, ochelari de soare etc. Str. Miron Costin, bl. 9 (lângă „Casa Albă"), tel. 253.523.

● **POLICLINICA DR. TURCIN**: zilnic, orele 8-20. Telefon 285510, 250332. Cabinete: cardiologie, interne, chirurgie, chirurgie plastică, boli infecțioase, ginecologie, ORL, oftalmologie, neuropsihiatrie, ecografie, medicina muncii, fizioterapie, fișe auto/port armă.

DISPENSAR VETERINAR

Dispensarul veterinar din Aradul Nou efectuează zilnic, orele 8-16 (sâmbăta 8-12 și duminica) examen trichineloscopic, vaccinări antirabice și sterilizări câini-pisici, însămânțări artificiale. Telefon 287.298.

Dispensarul veterinar din Curtici: examen trichineloscopic, vaccinări, tratamente, consultații, la toate speciile de animale. Telefon 464.145.

ÎNTRERUPERI CURENT

Marți, 27 septembrie: h 9,00-15,00 Micalaca Bl 572 Sc. A, B; h 9,00-12,00 Ștrandul Neptun intrare, Gladiator și Micșunelelor, Hector, Pompei, Infanteriei, Radu de la Afumați și Trompetei, Ahile, P-ța 13 Martiri, Troiei, Cetății, Cezar, Gloriei (p), Unitatea Militară-Subcetate.

Miercuri, 28 septembrie, h 11-14: Cl. Timișoarei, Arinului, Zimbrului, Crângului - p.; Lugojului, S. C. Gambrinus și Guttenbrunn - p.; Castanilor, Popa Șapcă, Cibinului și Timișoarei, Constituției - p.; Grupul Școlar Forestier; **h 9-12:** Steagului, Zarie, Frumoasă, Clopotului, Păcăteanu, Pașcani, Nucului, Tulnic, I. Fătu; **h 9-15:** Micălaca Bl. 573, 571, 588, Pajiștei, Nouă, Câmpineanu, Fântânei, Faurilor, Măgurele, Călțunaș - p.

Întreruperi de curent în județ:

Marți, 27 septembrie: h: 9,00-15,00 Chișineu Criș: Str. Gării, Cînepei, Câmpului, Coșbuc, Prunului.

ADMINISTRAȚIA FINANȚELOR PUBLICE

Administrația Finanțelor Publice a municipiului Arad: Asistență contribuabili - telefon 280.633, 280.733, int. 198 (persoane fizice) și 129 (persoane juridice) int. 166 (relații publice) între orele 8,00-16,00. Informații suplimentare la www.finantearad.ro

APEL UNIC DE URGENȚĂ (SALVARE, POLIȚIE; POMPIERI) 112

S. C. DISTRIGAZ-NORD S. A. TÂRGU MUREȘ

Sucursala de Distribuție a Gazelor Naturale Arad, Dispeceratul permanent tel: 218.928; 256.928

VERIFICARE METROLOGICĂ ȘI REPARAȚII CONTOARE APĂ: 255.274; 0723-343.976

DERANJAMENTE CURENT ELECTRIC 235.991

INFORMAȚII CFR 231.777

PROTECȚIA CONSUMATORULUI

B-dul Revoluției, nr. 50. Telefon: 257049

DIRECȚIA DE SĂNĂTATE PUBLICĂ - serviciul de permanență: 254.438

GARDA FINANCIARĂ

B-dul Revoluției nr. 79, telefon: 280971

INSPECTORATUL TERITORIAL DE MUNCĂ ARAD

Str. Episcopiei nr. 11-13, tel.: 211762, 211862, 257251

AGENȚIA JUDEȚEANĂ PENTRU OCUPAREA FORȚEI DE MUNCĂ

Str. Călugăreni nr. 1A, tel.: 281998, 214551, 0357.412.500

CORPUL GARDIENILOR PUBLICI: tel.: 280.557

Centru Chirurgical privat **Dr. MICLUȚA**

MĂRIRI și MICȘORĂRI de SÂNI 1.400.000 lei/lună *(140 lei noi)*

LIPOASPIRAȚIE LA ORICE NIVEL 400.000 lei/lună *(40 lei noi)*

VARICE FĂRĂ OPERAȚIE 200.000 lei/lună *(20 lei noi)*

** Ratele sunt calculate pentru un credit de maxim 5 ani.*

ARAD, Str. L. Blaga nr. 5 www.madestetic.ro

Telefon 0257/210.067 între orele 10 - 16

Mobil 0722.306.396 0741.013.389

(0789197)

La Județean, un nou director de îngrijiri

Începând de ieri, Spitalul Județean Arad are o echipă de conducere completă. Șirul concursurilor s-a încheiat în această săptămână, cu cel organizat pentru funcția de director de îngrijiri. Funcția, pentru care, într-o primă fază, s-au înscris trei persoane, a fost câștigat de **Florica Filip**, aceasta primind nota 9,13.

M. P.

Până când va continua bătaia de joc din partea Uzinei Electrice ?!

De o săptămâna și mai bine, în fiecare zi de dimineață, ca și după-masa, la blocul A-9 din Calea Aurel Vlaicu, dar și la cele din jur, curentul electric se întrerupe. Nu mult timp, ce-i drept, doar un minut sau două, dar suficient să dea peste cap toate aparatele electrocasnice. Ca să nu mai vorbim și despre cei care în acest interval de timp rămân blocați în lift și care, lesne de înțeles, ce îi urează în gând dar și cu voce tare directorului Uzinei Electrice. Director căruia, deocamdată, nu-i dăm numele, dar dacă bătaia de joc la adresa oamenilor va continua, îi vom da și numele și fotografia în fiecare zi. Ca să-l cunoască tot Aradul și să știe cui să-i „mulțumească" pentru modul în care-și fac treaba subordonații săi!

Cronica măruntă

● **Florin Vlad**, de 20 de ani, din Cermei, fără ocupație, și-a găsit, totuși, ceva de lucru. Seară fiind, s-a gândit că n-ar fi rău să iasă oarecum din comun, fapt pentru care a prins a se împinge, din joacă, în fântâna decorativă din centrul comunei. Deliciul a fost maxim, mai ales că Florin Vlad avea și doi spectatori, amici buni de-ai săi. Firește, fântânii decorative i s-au produs pagube însemnate, ce urmează a fi acoperite de jucăușul pricinaș în cauză; acesta urmează să scoată din buzunar circa 10.000.000 de lei.

● **Florin F.**, de 34 de ani, din Brașov, a fost reținut de polițiștii de frontieră de la Turnu, pentru că își declinase o identitate falsă, conferită de un pașaport românesc ce nu-i aparținea. Știind că are interdicție de a mai călători în străinătate, din cauza unui dosar penal întocmit de frontieriști în martie a.c., bărbatul a cumpărat pașaportul cu 50 de euro, de la un necunoscut. El dorea să ajungă în Italia, în speranța că-și va găsi un loc de muncă bine plătit. Împotriva brașoveanului s-a dispus începerea urmăririi penale pentru fals privind identitatea și tentativă de trecere ilegală a frontierei de stat.

● Consiliul Local al comunei Vladimirescu intenționează să scoată la licitație 100 de locuri de casă. Licitația va porni de la 10 Euro/mp.

● Prefectul Cristian Stragea se află timp de două zile la un nou curs de perfecționare a funcției prefectorale, susținut la Sinaia.

● **Florin Raica**, de 22 de ani, din Zimandul Nou, **Iosif Bezdan**, de 71 de ani, din Mailat, **Tiberiu Dehelean**, de 32 de ani, din Arad, **Florinel Faluși**, de 29 de ani, din Livada, **Mihai Peter**, de 36 de ani, din Arad, **Gheorghe** Blaj, de 59 de ani, din Păuliș și **Gheorghe Necșa**, de 50 de ani, din Nădab, au rămas fără permise de coducere înainte de a provoca vreun accident de circulație, pe motiv că au urcat la volan sub influența alcoolului. În plus, s-au ales și cu câte o sancțiune contravențională, conform legislației în vigoare.

● **Ovidiu Moți**, de 24 de ani, din Caporal Alexa, a găsit cu cale să conducă o Dacia 1300 cu orice preț, chit că nu avea permis de conducere. Polițiștii din Sântana l-au prins însă și i-au întocmit un dosar de cercetare penală.

● Ieri dimineață, în cartierul Micalaca lucrătorii de la C.T.P. au ieșit să curețe mizeria și să tundă iarba dintre liniile de tramvai. Un lucru bun, având în vedere că iarba crescuse cam mult și începea să semene cu niște bălării. De aceea, ar trebui ca, toate serviciile care se ocupă de întreținerea orașului să iasă mai des pe stradă.

Edificiu de cult la Spitalul Municipal

După modelul Capelei existente în curtea Spitalului Clinic Județean, loc de rugăciune și reculegere atât pentru personalul spitalului, dar mai ales pentru cei aflați în suferință, conducerea Spitalului Municipal dorește să promoveze o inițativă similară, cu sprijinul Primăriei.

În acest scop, a fost întocmit Planul Urbanistic de Detaliu, ce se află deocamdată, la transparență, în conformitate cu prevederile legale.

Referatul ce însoțește proiectul propune trei variante de amplasare, cea mai viabilă părând a fi următoarea: **„se propune amplasarea construcției în zona pavilioanelor destinate serviciilor complementare, înlocuind zona de platformă betonată cu un edificiu de cult. Construcția propusă ar trebui amplasată paralel cu construcțiile învecinate astfel încât să fie aliniată cu fațada principală la construcția din partea dreaptă. Construcția va avea dimensiunile de 6,00 x 12,00 metri și înălțimea maximă de 12,00 metri"**.

S. Ambruș

Ilustrata zilei

Foto: Viorel Musca

„Tâlhărie" cu acordul părților

O femeie a sesizat Poliția, cu două zile în urmă, cu privire la faptul că ar fi fost tâlhărită, într-o stație de carburanți din municipiu, de un grup de bărbați care practicau jocul de noroc **alba-neagra**. Un echipaj al D.P.I.R. s-a deplasat de urgență la locul indicat, însă n-a fost chip să se dea de urma celor reclamați. După o jumătate de oră bună de căutări în jurul benzinăriei, bărbații au fost găsiți, totuși, în magazia unității, unde intraseră cu acordul șefului punctului de lucru. Luați la întrebări de polițiști, oamenii au răspuns că s-au ascuns în magazie pentru a juca... alba-neagra. Cercetările polițiștilor au scos în evidență, ulterior, că femeia care reclamase că a fost tâlhărită a pierdut o sumă de bani importantă **după ce intrase în joc de bunăvoie** și nu după ce a fost constrânsă să scoată totul din poșetă, cum le declarase polițiștilor. Astfel, practicanții jocului alba-neagra au scăpat de acuzația de tâlhărie, fiind sancționați contravențional cu câte 150 de lei de căciulă.

Eugenia Pantea

Furt cu polițiștii de față

Ciprian Lungu, de 23 de ani, din Iași, a avut ghinionul să fie surprins de polițiști din cadrul Biroului de Investigații Criminale tocmai în momentul în care încerca să sustragă, dintr-un VW Passat parcat pe strada Avrig, din municipiu, un telefon mobil de marcă. Tânărul a fost reținut și prezentat instanței, cu propunere de arestare preventivă, pentru furt calificat. A primit 29 de zile.

E.P.

Tâlhărie juvenilă

Ofițerul de serviciu de la Poliția municipiului Arad a fost sesizat telefonic, de către un cetățean din oraș, cu privire la faptul că minorul **Adrian P.**, de 11 ani, ar fi fost acostat de alți doi (aparent) minori, în fața blocului A7, din Vlaicu, care i-ar fi smuls micuțului lănțișorul de aur de la gât. Reclamantul a mai relatat și că băieții, după ce l-au deposedat de obiectul de valoare pe colegul lor de generație, s-au făcut nevăzuți.

Polițiștii au reușit, după doar două ore de la înregistrarea reclamației, să identifice autorii tâlhăriei. Este vorba de **Cristian Ioan C.**, de 14 ani și **Cosmin D.**, de 17 ani, ambii din Arad. Polițiștii le-au întocmit celor doi minori dosare de cercetare penală, pentru săvârșirea infracțiunii de tâlhărie.

Eugenia Pantea

Pensionarii, în vizită la Lökösháza

Zilele trecute, la Lökösháza a avut loc întâlnirea transfrontalieră a pensionarilor. Evenimentul a fost organizat de confederația pensionarilor din transporturi care, prin intermediul președintelui acesteia, i-a invitat în Ungaria pe vârstnicii din județul nostru. La întâlnire au participat aproximativ 40 de pensionari din Arad, Chișineu - Criș, Zerind, Mailat și Dorobanți care, împreună cu colegii din Ungaria, au sărbătorit, anticipat, ziua persoanelor vârstnice. Urmează ca, joi, petrecerea să continue la Cantina Municipală unde va fi organizat Balul pensionarilor și unde sunt așteptate să participe toate persoanele de vârsta a treia.

A. H.

Dosar penal „cumpărat" cu 2.000 de euro

Polițiștii de frontieră de la Vărșand i-au zădărnicit unui cetățean moldovean intenția de a ajunge în Spațiul Schengen, cu ajutorul unui pașaport bulgăresc falsificat.

Lucrătorul care a efectuat verificarea documentelor a constatat că pașaportul este falsificat prin rescanarea fotografiei, motiv pentru care tânărul a fost condus la sediul punctului pentru verificări. Astfel, s-a stabilit că individul intenționa să ajungă în Italia, la muncă, cu ajutorul pașaportului obținut în schimbul sumei de 2.000 de euro, știut fiind că bulgarii nu au nevoie de viză pentru a intra în Spațiul Schengen.

Moldoveanul s-a ales cu dosar penal pentru fals privind identitatea și tentativă de trecere ilegală a frontierei de stat.

S. Ambruș

Tată și fiu, în călătorie ilegală spre Italia

„Lucrătorii Sectorului Poliției de Frontieră Nădlac au reținut, la o distanță de aproximativ 300 de metri de linia de frontieră, un bărbat ce se deplasa pe jos, peste câmp, împreună cu un minor, cu intenția de a ajunge ilegal în Ungaria", a informat inspector principal **Robert Iudt**, purtătorul de cuvânt al Inspectoratului Județean al Poliției de Frontieră.

Verificările au stabilit că este vorba despre doi cetățeni ai Republicii Moldova, intrați legal în România, în urmă cu câteva zile. **Victor L.**, de 38 de ani, a declarat că dorea să ajungă în Italia, în speranța că-și va găsi un loc de muncă. El a fost nevoit să-și ia copilul de doar trei ani în această călătorie, pentru că, potrivit spuselor sale, mama minorului dispăruse de la domiciliu de mai multă vreme.

Pe numele lui Victor L. s-a întocmit dosar penal pentru tentativă de trecere ilegală a frontierei de stat.

S. Ambruș

Prin acoperiș

În toiul nopții, **Gheorghe Grebenar**, de 17 ani, a escaladat imobilul în care funcționa S.C. AM, din Beliu, a spart câteva țigle și a dislocat câteva scânduri din tavan, iar prin gaura obținută s-a strecurat în unitate. Odată ajuns lângă „filon", și-a înghesuit în buzunare două telefoane mobile, ciocolată și mai multe pachete de țigări. Prejudiciul se ridică la suma de 550 de lei, pentru care va fi cercetat penal.

E.P.

La Teatrul „Ioan Slavici” s-a deschis stagiunea

Moment mult așteptat al toamnei culturale arădene, deschiderea stagiunii teatrale s-a produs duminică seara, la Sala Studio, arhiplină la premiera spectacolului **Tillsonburg**. Spectacolul a fost prezentat în avanpremieră la încheierea stagiunii trecute, iar apoi a fost invitat la prestigiosul **Festival Internațional de Teatru de la Sibiu, ediția a XII-a,** unde s-a jucat în formidabilul spațiu al cetății de la Cisnădioara, atrăgând atenția oamenilor de teatru din țară.

Textul irlandezului **Malachy Mc'Kenna**, tradus de **Andrei Marinescu**, a beneficiat de montarea conaționalului său, **Jimmy Fay**, și de o distribuție care, în ciuda diferențelor de generații, s-a dovedit omogenă ca rigoare artistică. Fapt deloc surprinzător de la actori ca **Ovidiu Ghiniță** sau **Călin Stanciu**, a căror experiență pe scenă este incontestabilă, însă plăcut surprinzător din partea mai tânărului **Sorin Calotă**, și a foarte tinerilor **Andrei Elek** și **Alex Mărgineanu,** care nu numai că au făcut față cu brio rolurilor (atât în registru comic cât și dramatic) dar au adus un suflu nou, acea prospețime a jocului atât de rar întâlnită.

Dincolo de virtuțile evidente ale textului - umor, dramatism bine temperat, relații coerente între personaje - spectacolul arădean cu **Tillsonburg** atrage grație distribuției foarte bine alese și, nu în ultimul rând, datorită spațiului de joc creat de scenograful **Mihai Păcurar,** un spațiu care sugerează intimitate și face ca acea familiaritate cu personajele să se instaleze imediat. Toate acestea ne îndreptățesc să credem că **Tillsonburg** va avea o viață lungă și plină de succes la Sala Studio a Teatrului „Ioan Slavici”, alături de alte producții ca **Cheek to Cheek, Caii la fereastră, 33 de grade,** sau altele care au făcut săli pline în stagiunea trecută și cărora, sperăm, li se vor alătura în curând noi spectacole.

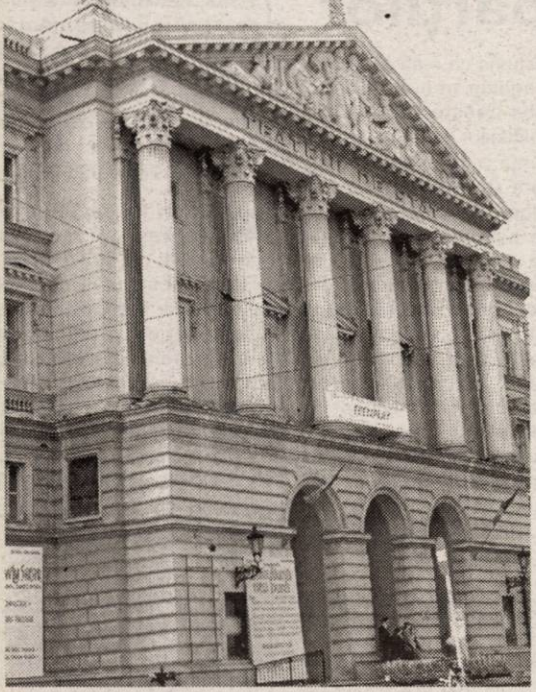

C. L.

Foto: M. Szego

Astăzi, în fața instanței

Municipalitatea, împotriva Sindicatului Solar

Astăzi la Judecătorie are loc prima înfățișare în procesul intentat de Primăria Arad împotriva Sindicatului Solar care administrează Piața Soarelui. În cererea de intervenție, administrația publică locală solicită instanței să dispună încetarea contractului de asociere între Sindicatul Termo 95, cu Sindicatul Solar în baza căruia **„hala”**, situată pe domeniul public este ocupată abuziv.

Vă reamintim că discuțiile privind acest spațiu au degenerat într-un adevărat scandal când, în urmă cu aproximativ trei luni, reprezentanții sindicatului au refuzat să recunoască dreptul SC TOP de a administra Piața Soarelui, motivând un contract încheiat anterior în acest sens. Despre **„mărul discordiei”** precum și despre modul în care s-a desfășurat prima întâlnire în fața instanței vom reveni, **pe larg**, în numerele viitoare ale ziarului nostru.

M. Popescu

Contracte „cu cântec” la Spitalul Județean

Afacerile mai mult sau mai puțin avantajoase încheiate în spatele porților Spitalului Județean încep să iasă la „lumină”. Primul dintre contractele care pare să fi fost încheiat împotriva intereselor spitalului este cel privind concesionarea a aproximativ 6000 mp unui centru comercial ridicat în imediata vecinătate a unității spitalicești în cauză.

Spațiul cu pricina, proprietate a Consiliului Județean este administrat de către Spitalul Județean, conducerea acestuia încheind în 2004 un contract de concesiune cu o firmă privată, pentru 49 de ani, la infima valoare de aproximativ 2 cenți/mp. **„Fosta conducere a spitalului a renegociat contractul de concesiune, în data de 17 decembrie 2004, pentru 49 de ani, la suma de 1200 dolari/lună. Consider că suma nu este deloc favorabilă spitalului, de aceea am solicitat juriștilor noștri să găsim soluțiile legale prin care să putem renegocia contractul cu pricina. Spitalul nu poate ieși din impas dacă nu încercăm să eficientizăm activitatea și să gestionăm fondurile în folosul unității. În condițiile date, fiecare leu sau cent contează atâta timp cât este în folosul unității pe care o conducem. Din păcate, am primit semnale privind existența unor contracte extrem de dezavantajoase spitalului. În acest context voi demara o analiză clară asupra acestora, pentru asta solicitând sprijinul juriștilor spitalului, cât și pe cel al specialiștilor Consiliului Județean”**, precizează dr. **Mirandolina Prișcă**, director al Spitalului Clinic Județean.

Madiana P.

MARȚI, 27 SEPTEMBRIE 2005

TVR 1

7,00 Jurnalul TVR
7,50 Euro-dispecer
8,00 Lecții pentru tata - s.
9,00 Sănătate pentru toți - rel.
9,30 Teleshopping
10,00 Festivalul Cerbul de aur, Brașov - 2005-rel.
12,20 Euro-dispecer
12,30 Parteneri de week-end-rel.
13,00 Doctor Becker - s.
13,30 Chip și Dale - d. a.
14,00 Jurnalul TVR
14,30 Teleshopping
15,00 TV - o lume nebună - rel.
15,30 Pro patria - rel.
16,00 Kronika. Emisiune în limba maghiară
16,55 Expediție în necunoscut
17,30 Nocturne
18,30 Doctor Becker-s.rel.
19,00 Jurnalul TVR
20,00 Occident - dramă, România, '02,
22,05 Jeremiah -s.
23,00 Jurnalul TVR
23,30 Amintiri de familie - comed., coprod., '99
1,10 Nocturne-rel.
2,10 Jurnalul TVR-rel.

TVR 2

7,00 Maria Bonita - s.
8,00 Teleshopping
8,30 Euro-dispecer
8,35 CeZar și tipar
9,00 Rebelii - s.
10,00 Festivalul Callatis-rel.
11,45 Pasiuni - s.
12,35 Euro-dispecer
12,40 Inspectorul Linley-s.
13,30 Teleshopping
14,00 Desene animate: Dansatorii zburători
14,30 Încurcăturile lui Zack - s.
15,00 Împreună în Europa
16,00 Tribuna partidelor...
16,30 Euro-dispecer
17,00 Cronica germană (emis. în lb. germană)
17,30 Magazin estival
18,30 Știri regionale
18,45 Omul zilei
19,00 Moștenitoarea-s.
20,00 Trăsniții din Queens - s.
20,30 Mistere și mituri ale sec. al XX-lea -doc.
21,00 Lumea de aproape
21,30 Jurnalul TVR
22,00 Jurnalul Euronews pentru România
22,15 Șarpele - thriller, coprod., '73
0,20 Stargate -s.
1,05 Auto club-rel.
1,35 Trăsniții din Queens - s.
2,00 Toate iernile care au trecut - dramă, SUA, '97
3,40 Moștenitoarea-rel.

PRO TV

7,00 Știrile Pro TV * Ce se întâmplă doctore?
9,10 Omul care aduce cartea
9,15 Tânăr și neliniștit - s., rel.
10,15 O nouă viață - s.
11,15 Dispăruți fără urmă-s.
12,15 La bloc -rel.
13,00 Știrile Pro TV
13,45 Zâmbete într-o pastilă
14,15 Capcana minciunilor - thriller, SUA, 1996
16,00 Tânăr și neliniștit - s.
17,00 Știrile Pro TV
17,45 Teo. Emisiune de divertisment
19,00 Știrile Pro TV
19,45 Prima lovitură a lui Jackie Chan - comedie de acțiune, SUA-Hong Kong, '96
21,45 Meci din Liga Campionilor UEFA. Barcelona - Udinese
23,45 Știrile Pro TV. Știri
0,15 Rezumatul meciurilor din Liga Campionilor UEFA
2,00 Omul care aduce cartea-rel.
2,05 Știrile Pro TV
Film 2,30 Prima lovitură a lui Jackie Chan - rel.
4,30 Zâmbete într-o pastilă
5,00 O nouă viață - s., rel.
6,00 Teo - rel.

TV ACASĂ

6,00 Micul Frijolito - rel.
8,00 Culoarea păcatului - rel.
9,15 De 3 x femeie-rel.
11,00 Amazoana - s.
Cu: Scarlet Ortiz, Segundo Cernadez
12,00 Valentina, grăsuța mea frumoasă - s.
14,00 Legături de familie - s. (AP)
15,30 Micul Frijolito - s.
17,20 Rețeta de Acasă
17,30 Povești adevărate
18,25 Vremea de acasă Cu Dragoș Stănescu
18,30 Inocență furată - s. (AP)
Cu: Camila Sodi
20,30 Lacrimi de iubire - s.
Cu: Adela Popescu, Dan Bordeianu, Lucian Viziru, Bebe Cotimaniș
21,30 Culoarea păcatului - s. (AP)
Cu: Tais Araujo, Giovanna Antonelli, Lima Duarte
22,30 De 3 x femeie - rel.
0,00 Poveștiri adevărate-rel.
1,00 Lacrimi de iubire-s.rel.
2,00 De 3 x femeie - rel.
3,15 Legături de familie - s.rel.
4,15 Îndoiala - s.

HBO

6,00 A 57-a ediție a Premiilor Emmy
8,05 Călărețul singuratic - dramă, 2003 (AP)
9,35 Tabăra - comedie, 2003
11,25 Vedere de ansamblu - dramă, 2003
13,15 Un cățel în cupele europene - com., 2004
14,40 Gloria Estefan - Live from Las Vegas
15,45 Siguranța națională - acț., 2003 (AP)
17,15 Vedete la Hollywood. Tom Cruise
17,40 Ziua Recunoștinței - comedie, 2003
19,00 A 57-a ediție a Premiilor Emmy
21,00 Sub Pământ SRL - s.
22,00 Deadwood - s.
23,00 S.W.A.T.- acț., '03 (AP)
0,55 Carandiru - dramă, Brazilia, '03 (12)
3,20 Cu ochii-n trei - suspans, 2004 (12)
4,50 Gloria Estefan - Live from Las Vegas

PRIMA TV

7,30 Teleshopping
7,30 Orizonturi europene-rel.
8,00 Sport cu Florentina
8,05 Teleshopping
8,35 Dragoste și putere - s., rel.
9,30 Sunset Beach - s., rel.
10,25 Oamenii vorbesc
11,15 TeleRON
12,20 Teleshopping
12,50 Sunset Beach - s.
13,50 Teleshopping
14,20 Garito - partea I.
15,25 Dragoste și putere - s.
16,25 Garito - partea II.
17,30 Trăsniți în NATO - s.,rel.
18,00 Focus
18,45 Oamenii vorbesc
19,30 Da sau nu. Cu Virgil Ianțu
20,00 La răscruce între dragoste și moarte - dramă romantică, SUA, '94, cu Richard Gere, Sharon Stone, Lolita Davidovich
22,00 Trăsniți în NATO - s.
Cu Toni Ionescu
22,30 Focus plus
23,15 Da sau nu-rel.
Cu Virgil Ianțu
0,00 Călătorii în lumi paralele - s.
1,0 Focus - rel.
2,00 La răscruce între dragoste și moarte - rel.
3,30 Clubul de noapte

ANTENA 1-TV ARAD

6,30 Știri Arad, sport, meteo
7,00 Observator
8,00 Canalul de știri
10,00 În gura presei
10,30 Știri Arad, sport, meteo-rel.
11,00 Magazin sportiv
11,30 Teleshopping
12,00 Dădaca - s.
13,00 Observator
Cu Simona Gherghe
13,45 Tristan și Isolda - prima parte, rel.
15,00 Secretul Mariei - s.rel.
16,00 Observator
16,30 Știri, sport, meteo
16,45 Anastasia - s.
17,45 9595 - Te învață ce să faci
18,55 Sport
19,00 Observator
20,15 Din dragoste-emis. de divertisment
22,00 Secretul Mariei - s.
23,00 Observator
0,00 Lista neagră - dramă, SUA, '91, cu Robert De Niro, Annette Bening
2,00 Concurs interactiv
2,30 Observator - rel.
4,00 Dădaca - s.rel.
4,30 Anastasia - s.rel.
5,30 9595 - rel.

INFO TV

8,45 Teleshopping
9,00 Info 2-rel.
10,00 Mașina de pompieri dispărută - f. rel.
11,30 Videoclipuri
12,00 Documentar - rel. III
12,45 Teleshopping
13,00 Info 4
14,00 Microb - rel.
16,00 Infotext
16,45 Teleshopping
17,00 Confesiuni în premieră - rel.
Realizator Vasile Dan
18,00 Info 1
19,00 În actualitate
20,00 Atitudini UAV
Emisiunea Universității „Aurel Vlaicu”
21,00 Dacă e marți, e Schwartz
Realizator Gheorghe Schwartz
22,00 Info 2
23,00 Să ai încredere în Beatrice - dragoste
0,30 Videoclipuri
1,00 Infotext

B1 TV

7,00 Viața dimineata; 9,00 Verissimo; 10,00 Lumea cărților; 10,15 Documentar. Euromaxx; 11,15 Documentar. Cuviosul Dimitrie; 12,00 Emisiune religioasă; 12,30 Teleshopping; 13,05 Un nou început - rel.; 13,35 Fan. X. Videoclipuri; 13,50 Jet Set; 14,00 Teleshopping; 14,35 Euroblitz - Cinema - doc.; 15,00 Teleshopping; 15,35 Euroblitz: Arta - doc.; 16,00 Misiune imposibilă - doc.; 16,30 Ne privește; 17,50 Best of 6! Vine presa; 18,00 6! Vine presa.; **20,00 Masca de argint** - av., Rom., 1984, cu Florin Piersic, Marga Barbu, Ion Besoiu; 22,00 Nașul - talkshow; 23,45 Știri; 0,00 Revizie tehnică

TV SPORT

9,00 Știrile TV Sport; 9,15 Stele verzi; 11,20 Hochei din Cupa continentală: Steaua - Medvescal Zagreb; 14,00 Știrile TV Sport; 14,10 CE de baschet masculin. Semifinala 2; 16,30 Super Spania; 18,30 Știrile TV Sport; 19,00 Bătălia pentru Anglia: Manchester United - Blackburn; 21,00 Știrile TV Sport; 21,30 Jocuri de vacanță; 23,00 Super Spania - rezumatul ultimei etape din Primera Division; 0,00 Știrile TV Sport; 0,30 Nopți albe la TV Sport (în limba engleză).

Redacția Adevărul nu își asumă răspunderea pentru modificările ulterioare intervenite în programele TV

NATIONAL TV

7,00 Programul de știri N24; 10,00 Teleshopping; 11,00 Naționala de bere Batalionul dicționar-rel.; **13,00 Ochi negri-s.rel.**; 14,00 Jurnalul de prânz; **14,30 Detectivi în Paradis - s.; 15,30 Ruth Rendell - p.II.; 16,30 Ochi negri - s.**; 17,30 Naționala de bere; 18,30 24 de ore - știri; 19,20 Sport la Național TV; 19,45 Țara lu' Papură Vouă; **20,00 Asul așilor** - comedie, Franța-Germ., '82; **22,00 Vară cu peripeții - comedie, Franța, '84**; 0,00 Naționalul la miezul nopții - știri; **0,30 Asul așilor - f.rel.**; 2,15 24 de ore-știri; **3,15 Vară cu peripeții** - f.rel.; **5,00 Ruth Rendell** - partea II-rel.

REALITATEA

6,45 Bună dimineața, România!; 10,00 Realitatea de la 10; 10,45 Bani europeni; 11,30 Realitatea bursieră; 12,00 Realitatea de la 12; 12,45 Job-uri europene; 13,15 Deschide lumea; 14,00 Realitatea de la 14; 15,15 Realitatea medicală; 16,00 Realitatea de la 16; 16,45 Editorii realității; 17,15 Orașele României; 17,45 Editorii realității; 18,00 Realitatea de la 18; 18,45 Realitatea zilei; 20,00 Realitatea de la 20; 20,15 100% cu Robert Turcescu; 21,00 Realitatea de la 21; 21,45 Joburi europene; 22,00 Cap și pajură; 23,00 Politica, frate!

PRO CINEMA

6,00 Apropo TV; 7,00 Rondul de dimineață.; 10,00 Teleshopping; 10,15 Cristi Tabără pe ei - rel.; **11,30 Amenințarea din junglă** - f. rel.; 13,00 Tom și Jerry Show; 14,00 Pokemon - d.a.; 14,30 Telehopping; **14,45 Xena, prințesa războinică** - s., rel.; 15,45 Teleshopping; **16,00 Xena, prințesa războinică** - s.; **17,00 Bebeluși în serie - comedie, Franța, '97 (AP); 19,00 Surorile** - s.; **20,00 Schimbul trei** -s.; **21,00 Jack, agent secret** - s (AP).; **22,00 O aniversare cu bucluc** - comedie, SUA, '84 (16); 0,00 Cristi Tabără pe ei; **1,15 O aniversare cu bucluc** - f. rel.; **3,00 Schimbul trei** - s.rel.;

Misiune sub acoperire

Firmă de „cărăușie" - prinsă cu ...turiști împrumutați

O nouă acțiune de infiltrare a polițiștilor de frontieră printre pasagerii unei firme de transport din Satu Mare a avut ca rezultat nepermiterea ieșirii din România a unui număr de 18 cetățeni români, care nu îndeplineau condițiile prevăzute de legislația în vigoare, cea mai mare parte dintre aceștia fiind împrumutați, pentru a trece de controlul de frontieră, cu suma totală de 4.400 Euro.

Astfel, sub pretextul că doresc să călătorească pe teritoriul statului german, doi polițiști de frontieră **„sub acoperire"** s-au alăturat unui număr de 45 cetățeni români, pasageri ai unui autocar aparținând unei firme de transport din Satu Mare, care efectua curse regulate pe relația România-Germania.

Cu câtiva kilometri înainte de punctul de control de la Vărșand, lucrătorii au constatat că unul dintre călători - cetățeanul român **Florin D.**, în vârstă de 30 ani - făcea **„acte de caritate"**, împrumutând pasagerii care nu îndeplineau condițiile legale de ieșire din țară, cu sume cuprinse între 200 și 700 Euro, **„bunăvoință"** de care s-au bucurat și polițiștii de frontieră **„sub acoperire"**.

În momentul efectuării formalităților specifice, polițiștii de frontieră și-au declinat adevărata identitate, cercetările stabilind că suma totală ce fusese împrumutată unui număr de 12 pasageri aflați la **„ananghie"** este de 4.400 Euro.

„Au fost sesizați reprezentanții Gărzii Financiare care au luat măsura ridicării banilor în vederea confiscării, în conformitate cu prevederile legale în vigoare. Polițiștii de frontieră au întrerupt călătoria a 18 persoane care nu îndeplineau condițiile legale de ieșire din țară, acestea fiind îndrumate către localitățile de domiciliu", a informat inspector principal **Robert Iudt,** purtătorul de cuvânt al Inspectoratu-lui Județean al Poliției de Frontieră.

Sorina Ambruș

International Language Centre sărbătorește Ziua Europeană a Limbilor Străine

Ziua de **26 septembrie** a fost declarată de Consiliul Europei **Ziua Europeană a Limbilor Străine**. Această zi este sărbătorită anual și are ca obiective atragerea atenției opiniei publice asupra importanței însușirii unei limbi străine, conștientizarea valorii tuturor limbilor vorbite în Europa, încurajarea învățării continue a limbilor străine. Cu acest prilej, **International Language Centre** organizează o Săptămână a Limbilor Străine, între 26 septembrie și 1 octombrie. Despre acest eveniment a vorbit directorul I.L.C., prof. **Marius Stoianov**, în cadrul unei conferințe de presă. **„Pe parcursul acestei săptămâni, oferim adulților posibilitatea de a-și evalua gratuit cunoștințele de engleză, italiană, germană, franceză. La sfârșitul săptămânii se va desemna câștigătorul acestor testări, care va primi ca premiu un curs gratuit la centrul nostru. Pentru elevii între 7 și 14 ani, în parteneriat cu Inspectoratul Școlar Județean Arad, care ne susține în acest demers, am inițiat un concurs de eseuri și poezii cu tema Europa. Cea mai bună lucrare va fi de asemenea premiată"**, a spus prof. Marius Stoianov.

International Language Center funcționează sub egida International Forum Timișoara, nume sub care a fost cunoscut și în Arad în perioada 2000 - 2005. Următorul eveniment la I.L.C. Arad după Săptămâna Limbilor Străine va fi deja cunoscuta Zacusca Party, în 15 noiembrie.

C. L.

Contrabandă cu dulciuri și băuturi fine

În cadrul unei acțiuni organizate pe linia combaterii actelor de contrabandă și comerț ilicit, lucrătorii Serviciului de Investigare a Fraudelor i-au depistat pe bucureștenii **Ioana Govor,** de 55 de ani și pe **Ionel Bărzoi**, de 33 de ani, care transportau, în autoturismele cu care se deplasau, mărfuri destinate comercializării, fără a poseda documente legale de proveniență. Conform legislației în vigoare, marfa, evaluată la 7000 de lei (778 doze de Red Bull, 32 de sticle de Campari, 900 batoane de ciocolată Snikers și 400 de batoane de ciocolată Twix) a fost ridicată, în vederea confiscării. Cei doi s-au ales cu câte o sancțiune contravențională de 100 de lei.

E. Pantea

Țigări de... nicăieri

Polițiștii din Pecica l-au depistat în trafic pe **Valentin Mateciuc,** de 19 ani, din Semlac, care conducea un autoturism burdușit cu 5000 de pachete de țigări marca Ronson și V.P.Internațional, pentru care nu a putut prezenta acte de proveniență. Marfa, în valoare de 6500 de lei, a fost ridicată, în vederea confiscării, șoferul fiind sancționat contravențional cu suma de un miliard de lei.

E. P.

Afaceri petroliere, pe lângă lege

Cetățenii italieni **Renato Rossi,** de 63 de ani și **Sergio Sarcinelli,** de 58 de ani, au intrat în atenția lucrătorilor **Serviciului de Investigare a Fraudelor**, după ce numele lor au fost legate, cu probe, de comercializarea unor produse petroliere, fără a înregistra în evidența contabilă aceste activități. Cercetările polițiștilor au relevat că prejudiciul la bugetul de stat (în valoare de 11,1 miliarde de lei, reprezentând impozitul pe profit și TVA) s-a înregistrat în lunile august-decembrie ale anului 2001, cei doi italieni operând în calitate de administratori ai firmei S.C. E S.R.L. Arad. Polițiștii le-au întocmit celor doi dosare de cercetare penală, sub aspectul săvârșirii infracțiunii de evaziune fiscală.

Eugenia Pantea

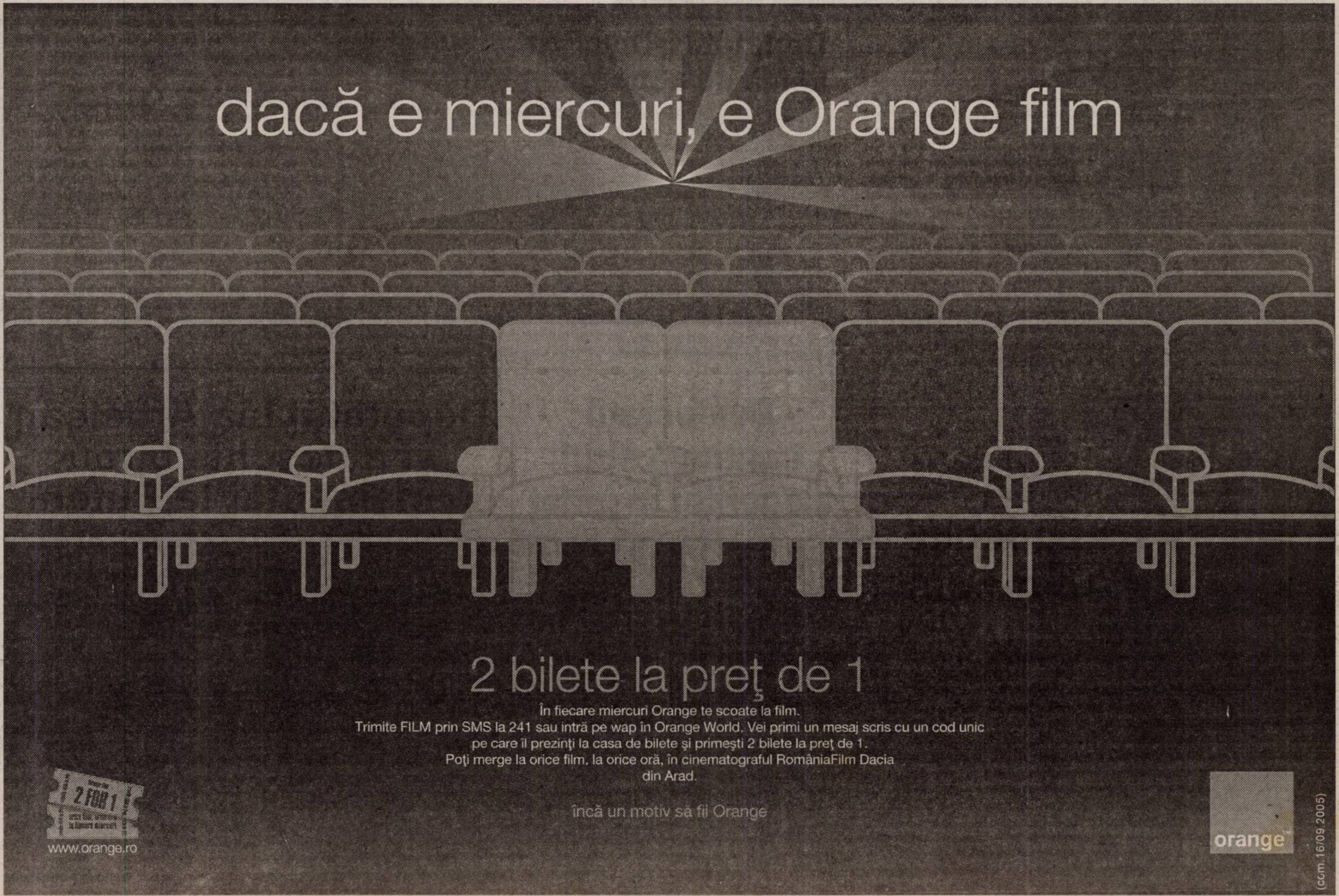

Pesediștii și-au pus „uscăturile” la punct

Conferința de presă de ieri a PSD Arad a fost susținută de Rodica Herlo, noul președinte al femeilor social-democrate, Alexandra Braica, purtător de cuvânt și Dimitrie Muscă, președinte al PSD Arad.

Pesediștii arădeni s-au referit la strângerea de semnături pentru susținerea votului uninominal. Întrebată câte semnături a strâns PSD Arad, Alexandra Braica, a declarat că nu știe câte semnături s-au strâns pentru susținerea votului uninominal, deoarece nu s-au centralizat. Totuși, Alexandra Braica a subliniat că **„introducerea sistemului uninominal este principalul instrument de reconstrucție a relației cetățean-politician și de întoarcere la nevoile reale ale populației”.**

În opinia PSD Arad, votul uninominal îl va obliga pe cetățean să se întoarcă la agenda publică și la interesele cetățenilor și nu în ultimul rând **va stopa frauda electorală cu autobuzul.**

Întrebat de redactorul ziarului **„Adevărul”**, dacă își mai aduce aminte că PSD a fost acuzat de fraudă electorală cu autobuzul, Dimitrie Muscă a afirmat **„dacă am fost atât de acuzați de ce nu ne-au legat până acum? Alianța D.A. a adus aceste acuze, dar n-au știut că vor câștiga alegerile. Ei au fraudat alegerile, nu noi. Nu există pădure fără uscături. Avem și noi uscăturile noastre, dar i-am pus la punct”**

La punctul doi al conferinței de presă, Rodica Herlo a trecut în revistă rezultatul alegerilor organizației de femei și a prezentat pe scurt viitoarele acțiuni: o mai strânsă colaborare cu organizația de tineret și o mai amplă implicare a femeilor în viața politică a PSD Arad.

Daniel Albu

Funar acuză PSD că joacă la două capete

Secretarul general al PRM, Gheorghe Funar, a declarat, la Arad, că **„PSD joacă încă la două capete”**, cu toate că PRM a promovat peste o sută de amendamente la proiectul de Regulament al celor două Camere ale Parlamentului, astfel încât **„vor putea să supună la vot schimbarea lui Nicolae Văcăroiu, poate, pe la Paști sau- mai degrabă, la paștele cailor”.** Ca argument, Funar a relatat cum s-a desfășurat votul la propunerea ca un grup parlamentar să fie alcătuit din minimum 11 parlamentari, respectiv, senatori. **„Am propus acest număr ca să scoatem UDMR-ul, dar au votat doar vreo cinci parlamentari ai PSD. Ceilalți, fie că nu au votat, fie că au ieșit pe culoare, ca să nu fie de față”.**

T.S.

„Legea” medicului... legist

(Urmare din pagina 1)

Nici expertiza tehnică, profesional realizată de specialiști în domeniu, care contrazicea pe fond varianta accidentului rutier, nu i-a putut convinge pe foștii conducători ai poliției că în speță ar putea fi luată în considerare și varianta omorului.

În această situație tensionată de grave suspiciuni la adresa polițiștilor care ar urmări protejarea colegilor a căror fii ar fi implicați în cauză, era de așteptat cu maxim interes raportul medicului legist de la Arad. Demersul acestuia în aflarea adevărului putea fi salutar, dacă ar fi fost efectuat profesional și cu bună credință. Din câte cunoaștem însă, autopsia realizată la Arad nu a adus răspunsul așteptat și nici lămuririle necesare pentru a putea trage concluziile cele mai corecte. Așa se face că nefericitul decedat a fost înmormântat, ducând cu el în pământ enigma tragicelor evenimente din acea noapte fatală. Și, poate, cazul ar fi rămas așa cum l-au catalogat investigațiile polițiștilor arădeni, dacă familia îndoliată nu ar fi cerut cu insistență continuarea anchetei. Sentiment că Traian Trifa a fost ucis și că în cauză ar putea fi implicați indivizi aparținând lumii interlope arădene, precum și insistențele reveniri ale ziariștilor noștri asupra subiectului, au determinat continuarea cercetărilor cu implicarea unor specialiști criminaliști renumiți din România.

Așa după cum se știe, corpul neînsuflețit al defunctului Trifa junior a fost deshumat și supus unei noi cercetări medicale mai riguroase și mai atent observate de pe margine. Fapt salutar, dealtfel, fiindcă de astă dată raportul de specialitate a consemnat lucruri cu totul noi, cum ar fi fracturi în zona facială, de pildă. Semn că înainte de deces, tânărul a suportat lovituri puternice în zona capului, imposibil de produs în urma accidentului rutier premergător decesului. Care, vasăzică, pe lângă varianta accidentului drept cauză a decesului, criminaliștii bucureșteni s-au văzut îndreptățiți să deschidă o pistă nouă în descifrarea complicatului caz Trifa, respectiv cea a omorului, a crimei. Înainte de a merge mai departe, trebuie să ne oprim puțin asupra raportului medicului legist din Arad și să întrebăm public cum a fost posibil ca unui profesionist cu experiență să îi scape fracturile faciale și abdominale descoperite doar la deshumare? Este aceasta urmarea lipsei de profesionalism a medicului, sau e ceva necurat la miloc? Cine poate garanta că medicul nostru legist nu a trecut cu vederea acele leziuni pentru a permite mușamalizarea cazului? La urma urmei, suntem îndreptățiți să ne întrebăm public dacă mai putem avea încredere în această instituție a medicului legist, dacă slujitorii săi pot face din alb, negru sau invers. Consecințele unor rapoarte medico-legale eronate sunt incalculabile, putând transforma victimele în autori, scoțându-i basma curată pe cei cu adevărat răspunzători de producerea evenimentelor.

De-a lungul timpului am avut numeroase reclamații împotriva modului în care își îndeplinește obligațiile personalul acestei instituții. Nu le mai amintim fiindcă din câte am observat, dezvăluirile în presă nu sunt luate în seamă.

Aleșii UDMR din județ s-au întrunit la Mailat

Primarii, viceprimarii și consilierii UDMR din tot județul s-au reunit, sâmbătă, la Mailat, în cadrul ședinței Consiliului aleșilor locali, care se desfășoară de două ori pe an. Aleșii și-au prezentat în fața liderilor UDMR și a cetățenilor realizările și planurile pe termen scurt, mediu și lung. „În **general, oamenii s-au plâns de lipsa banilor pentru infrastructură, drumuri, canalizare, apă, gaz și toate celelalte, dar știu că rezolvarea problemelor mari nu depinde doar de străduința noastră, pentru că există o planificare în cadrul coaliției. Pentru o problemă există rezolvare acum, altele trebuie să mai aștepte puțin. Oricum, oamenii sunt convinși că în cei trei ani de mandat care ne-au mai rămas vom rezolva și ceea ce nu se poate rezolva acum”**, ne-a declarat deputatul Kiraly Andras.

T.S.

„Nici usturoi n-au mâncat...”

Organizația Municipală a PSD Arad precizează într-un comunicat de presă că își **„manifestă consternarea față de scurta memorie a primarului Gheorghe Falcă, care reactualizează afacerea Parktronic la aproape doi ani de la îngroparea ei”.** Precizăm că primarul Gheorghe Falcă a declarat într-o conferință de presă că PSD a adus Parktronicul în Arad, iar liderii actuali ai acestui partid, printre care și Ionel Dat, președinte al Organizației Municipale a PSD Arad, nu au făcut nimic pentru a stopa demersurile fostului primar, Dorel Popa.

„Ciomăgari”

În comunicat pesediștii recunosc: **„Da, este adevărat că în timpul administrației Popa a fost implementată această afacere păguboasă pentru arădeni. Nu contează că în partid au fost voci care s-au pronunțat împotrivă, pentru că, în final, arădenii și-au exprimat „aprecierea” față de această situație, iar Dorel Popa a pierdut Primăria Aradului, respectiv PSD a tras ponoasele! Dar, dacă analizăm elementele de culise ale acestei afaceri, ne amintim că directorul societății în cauză nu era altul decât fiul unui membru marcant PD, care a beneficiat de un salariu de invidiat, amănunt trecut sub tăcere de dl. primar Falcă!”.**

Conform comunicatului Organizației Municipale a PSD **„societatea de pază ai cărei „ciomăgari” au agresat cetățenii Aradului, a aparținut unui alt membru marcant al partidului democrat, nu întâmplător, la acea vreme trezorierul Organizației Județene PD Arad. Această societate de pază a fost vândută contra unei sume fabuloase, cu toate că, în final, s-a dovedit că acești bani nu au fost suficienți pentru un post de viceprimar. Prietenii știu de ce! Așadar, arădenii trebuie să știe că, în afacerea Parktronic, PD a tras foloasele, iar PSD s-a ales ... cu ponoasele!”.**

***

Una peste alta, PSD uită că opoziția de atunci în care intră și PD a făcut mereu scandal și a protestat împotriva Parktronicu-lui. PSD uită că membrii săi au adus Parktronic-ul în Arad. Se adeverește zicătoarea: „nici usturoi n-au mâncat...”!

D. Albu

Deputații PD și PNL resping ideea de a merge în teritoriu

Liderul grupului Partidului Democrat (PD) din Camera Deputaților, Cristian Rădulescu, a respins, luni, propunerea social democraților potrivit căreia parlamentarii ar trebui să de deplaseze în zonele calamitate de inundațiile de săptămâna trecută, în loc să se ocupe de adoptarea legilor.

„Există un comandament pentru situații de urgență, guvernul stăpânește situația, parlamentarii trebuie să legifereze și nu știu în virtutea căror prerogative și cu ce eficiență parlamentarii ar fi putut ei să meargă în zonele inundate și să ajute oamenii", a afirmat Cristian Rădulescu.

Referindu-se la consultările inițiate de PSD cu celelalte partide parlamentare pentru a discuta situația din țară, liderul deputaților democrați a spus că nu înțelege în baza căror prerogative un președinte de partid poate să-i convoace pe ceilalți lideri politici.

La rândul său, liderul deputaților liberali, Crin Antonescu, a declarat că ceea ce pot face parlamentarii este să monitorizeze felul în care își fac datoria autoritățile. El a calificat propunerea drept **„demagogică"**.

Pro și contra

Kiraly Andras îi contrazice pe Funar și Bolcaș :

Nu există pericolul maghiarizării Aradului

La Conferința Județeană a PRM Arad, atât Gheorghe Funar cât și Lucian Bolcaș au declarat că există pericolul ca Aradul să se maghiarizeze, reamplasarea Statuii Libertății fiind un prim indiciu în acest sens. Întrebat cum comentează afirmațiile celor doi, deputatul Kiraly Andras, președintele UDMR Arad, a răspuns :**„De la Funar te poți aștepta la orice, cu el nu se poate dialoga, dar Bolcaș mă surprinde, pentru că îl cunosc ca un foarte bun avocat și politician versat. De 50 de ani, populația maghiară din Arad a fost constantă ca număr, dar a început să scadă. În 1992 erau aproximativ 33000, iar acum sunt în jur de 29000 și nu prea se întrevăd posibilități de creștere. Sau, poate că știu ei ceva..."** * Cât despre faptul că Funar a promis demontarea Statuii Libertății dacă PRM ajunge la guvernare, Kiraly Andras a răspuns: **„Îi spun și eu lui Funar ceea ce au spus spartanii persanilor: DACĂ !"**

S. Todoca

Democrații continuă șirul alegerilor în județ

Democrații arădeni au continuat șirul alegerilor în județ, care se vor finaliza odată cu desfășurarea Conferinței Județene a PD Arad programată a se desfășura pe data de 29 octombrie.

Deputatul PD de Arad, Constantin Igaș a fost prezent, la sfârșitul săptămânii trecute, în câteva din organizațiile în care s-au organizat alegeri. La Dieci președinte a fost ales Ioan Crișan, la Almaș - Gheorghe Tuduce, Chisindia - Ionel Andraș. De asemenea, parlamentarul arădean a fost prezent și la sfințirea bisericii din comuna Gurahonț. Tot în week-end au avut loc alegeri în localitatea Birchiș unde președinte a fost ales Maria Lupulescu, iar la Bata - Ion Micurescu. Din partea organizației județene au fost prezenți senatorul Nicoale Ioțcu, secretarul Călin Bibarț și președintele organizației de tineret, Ciprian Luca.

Daniel A.

Deputatul Lia Ardelean și-a deschis birou parlamentar la Buteni

La sfârșitul săptămânii trecute, deputatul conservator **Lia Ardelean** s-a deplasat în județ, în localitățile Moneasa, Buteni și Cuied. La Buteni,în prezența unei numeroase asistențe, a avut loc inaugurarea biroului parlamentar. Lia Ardelean a mulțumit autorităților locale pentru sprijin și și-a exprimat satisfacția că toate organizațiile politice din Buteni au onorat invitația de a participa la acest eveniment.

● *Reglementarea antreprenoriatului feminin*

La Moneasa, Lia Ardelean a participat la reuniunea experților contabili, cu care se întâlnește periodic, pentru a dezbate două inițiative legislative. Unul dintre proiecte aparține Partidului Conservator și se referă la sprijinirea capitalului autohton, iar al doilea, reglementarea antreprenoriatului feminin, este inițiativa personală a deputatului arădean. Cele două proiecte vor fi dezbătute, la următoarea întâlnire, și cu patronatele.

● La întâlnirea cetățenească de la Cuied, principalele nemulțumiri ale oamenilor au fost legate de Legea Fondului Funciar. **„Am reținut sesizările și mă voi consulta cu specialiștii, pentru a le putea da oamenilor răspunsuri concrete”**, a declarat Lia Ardelean.

Simion Todoca

Cu excepția unor zvonuri

Nimic nou în „Cazul Traian Trifa“

(urmare din pagina 1)

Pe parcursul celor, de-acum, 19 articole, ziarul nostru v-a ținut la curent cu derularea anchetei în „Cazul Traian Trifa“, și v-a mai prezentat păreri și opinii ale unor persoane care au avut de a face, mai mult sau mai puțin cu acest caz. Că pe unii i-am deranjat, nu încape îndoială. Am fost sunați, căutați, chiar ne-am ales cu plângeri penale. Însă, așa cum vedeți, am rămas pe poziții, dar fără a apleca urechea la zvonurile care dau identități de agresori.

Și noi am fost căutați și intoxicați cu astfel de nume și cu altele. Ba chiar și cu alte „amănunte“ care, spuneau binevoitorii, vor duce cu siguranță la aflarea adevărului. Însă, în opinia nostră și nu numai a noastră, intenția acestora era una singură: punerea echipei de cercetare (coordonată de către un procuror de la Parchetul de pe lângă Înalta Curte de Casație și Justiție) pe piste false cu scopul întârzierii finalizării anchetei (cum, de altfel, s-a mai întâmplat).

Scuzată ne fie lipsa de modestie, însă credem că suntem singurii care am „pătruns“ în echipa de anchetă, formată doar din specialiști de la București (procuror, polițiști de la Inspectoratul General al Poliției din România), și am reușit să schimbăm cu aceștia câteva vorbe, chiar opinii. Știm chiar chestiuni ce țin de intimitatea anchetei. Însă, cum ancheta este spre finalizare, deci nu este finalizată, ne abținem de la orice fel de comentariu care ar putea duce la năruirea muncii de un an de zile (în aceste zile se împlinește un an de când, la cererea lui Ioan Trifa cel care a recuzat toți procurorii și polițiștii de pa raza de competență a Curții de Apel Timișoara, ancheta a fost preluată de către Parchetul de pe lângă Înalta Curte de Casație și Justiție) a anchetatorilor. Și, credeți-ne pe cuvânt, a fost o muncă titanică, cu sute de ore de audieri, cu un dosar care însumează mii de file, printre care și raportul medico-legal redactat în urma dezhumării, în iunie acest an, a corpului neînsuflețit a lui Traian Trifa. Am făcut referire la dezhumare pentru că, așa cum susține și judecătorul Ioan Trifa, președintele Secției Civile a Tribunalului Arad și decanul Facultății de Drept din Arad, această operațiune, executată „ca la carte“ de către specialiști de la Institutul de Medicină Legală din București, este „cheia“ întregii anchete.

Nu încheiem această intervenție fără să vă asigurăm că, atunci când vor fi noutăți în „Cazul Traian Trifa“ care pot fi făcute publice (în scurt timp, după câte am fost informați), prin intermediul nostru le veți putea afla de la „prima mână“, direct de la sursă.

Scrisori de la cititori

De nouă ani, prin sălile tribunalelor

„Mă numesc Nicolae Nicola, locuiesc în comuna Șiria, sat Mâsca nr.162, și doresc să vă aduc la cunoștință prin ceea ce am trecut din anul 1996, luna martie, și până în prezent, precum și faptul că unii oameni din justiția arădeană nu vor să facă lumină în cazul meu.

În anul 1968, tatăl meu și-a vândut averea pe care a avut-o în județul Alba și a cumpărat o casă în județul Arad, mai precis în Mâsca nr.182, cu suma de 120.000 de lei. S-a încheiat un contract provizoriu, între vânzător și cumpărător, în prezența a doi martori (unul din partea vânzătorului, celălalt din partea cumpărătorului). Din partea cumpărătorului a fost verișorul nostru primar, Petru Vlaic, domiciliat într-o localitate din județul Cluj.

În anul 1975, în 29 ianuarie, tatăl meu a decedat. Cum și mama a decedat, în anul 1965, actul de vânzare-cumpărare a rămas la fratele meu, Dumitru Nicola, cel care a rămas să locuiască în casă. În anul 1993, Dumitru Nicola a falsificat contractul, în sensul că a trecut că el a participat la cumpărare cu suma de 45.000 de lei. Mai mult, în același an, Dumitru Nicola a depus acte la instanța de judecată din Arad, dosarul cu nr.4848/1993, cum că ar fi singurul moștenitor, după decesul tatălui. Judecătorul Dan Vasile Ungureanu, la prima dezbatere, i-a dat câștig de cauză. A fost audiat martorul Dumitru Popa (cumnatul lui Dumitru Nicola), însă la acea dată, când se susține că a fost audiat, acesta nici măcar nu se afla în Arad, declarația fiind nesemnată.

În anul 1996, am aflat că fratele meu, Dumitru Nicola, a falsificat acte și i-am făcut plângere. S-a deschis dosarul penal 637/1996. După un an și jumătate de dezbateri, văzând că procesul se întinde, am depus memoriu la Curtea Supremă și la Ministerul Justiției, cerând strămutarea dosarului la Cluj. Dar nu s-a aprobat, dosarul rămânând la Arad. După soluționarea dosarului, Dumitru Nicola a fost condamnat la un an și trei luni de închisoare. A fost arestat în anul 1998.

Apoi au urmat alte procese civile pentru a se anula actele false. În dosarul 3853/2001, a fost dată sentința civilă 2643/11 aprilie 2002, prin care instanța a hotărât restabilirea situației anterioare în CF 454 Mâsca. Am primit comunicarea Hotărârii civile nr.12134/ 19.07.2004, prin care se dispune să se constate nulitatea absolută a actului de unificare și dezmembrare și a contractului de donație, autentificate sub nr.22510/1993, și să se restabilească situația anterioară din CF.

Arăt că în anul 2004, instanța judecătorească a decis să se efectueze măsurătorile terenului din Mâsca nr.351, unde am fost citați să ne prezentăm și noi. Am achitat suma necesară. Când comisia a ieși afară să facă măsurătorile, familia lui Dumitru Nicola s-a opus, spunând că acesta nu este acasă. A doua oară când s-a ieșit la fața locului, expertul a făcut măsurătorile în fața mea, a fratelui meu Nicola Gheorghe și a soției lui Dumitru Nicola. Terenul, conform celor stabilite de instanța de judecată, a fost împărțit în patru părți, dar ulterior s-au făcut acte false, fiind împărțit în cinci părți, al cincilea fiind Maxim Vili. Am sesizat instanța, care a decis ca actele întocmite de expertul Gheorghe Julea să fie corectate. Dar nici a doua oară nu s-au întocmit corect. Am ceut din nou expertiză, instanța a aprobat și mi s-a cerut să plătesc un avans de patru milioane de lei. A ieșit la fața locului expertul Floare Bether, cu încă doi colegi, dar Dumitru Nicola nu a lăsat să se facă nici un fel de măsurători. S-a încheiat un proces-verbal cu situația creată. Ne-am prezentat din nou în fața instanței unde am prezentat ce s-a întâmplat, avocata mea cerând sancționarea lui Dumitru Nicola, ceea ce nu s-a întâmplat. Experții au ieșit a doua oară la fața locului, dar Dumitru Nicola s-a opus din nou. Când ne-am prezentat la proces, instanța nu a putut lua nici o măsură, pentru că nu existau măsurătorile. Atunci, președinta a renunțat la dosar, acesta, cu nr.3674/2004, fiind repartizat președintei Diana Florea. La prima înfățișare președinta a decis, din nou, efectuarea de măsurători dar nu a citat experții să iasă la fața locului. La a doua dezbatere a soluționat dosarul în favoarea clientului ei, Dumitru Nicola. În termen de 15 zile am făcut recurs la Curtea de Apel Timișoara, unde am fost citat să mă prezint în data de 26.11.2004. Deși am achitat sumele de bani care mi-au fost cerute, Curtea de Apel a respins dosarul, trimțându-l spre rejudecare la Arad. În 02.12.2004, am făcut un memoriu la Președintele Judecătoriei Arad prin care i-am cerut să soluționeze cazul. Actul depus a fost semnat și de către procurorul de serviciu. Mai vreau să fac mențiunea că sentința civilă nr.3676/26.06.2004 nu a fost semnată de către președinta completului de judecată. Pe data de 16 februarie 2005, am fost citat să mă prezint în fața instanței de judecată. La proces am aflat că Dumitru Nicola anexase la dosar un act fals, în data de 09.02.2005. I-am cerut președintelui de ședință să acorde un nou termen pentru a face dovada că actul depus de Dumitru Nicola, care nu s-a prezentat la proces, este fals, dar nu mi s-a acordat. Ulterior am aflat că dosarul a fost trimis la București, dar până acum nu am aflat nici un rezultat.

Mai vreau să spun că, în anul 2003, organul de poliție Mihai Nicolau, pentru a-l ajuta pe Dumitru Nicola, a făcut o declarație falsă în numele meu, pe care a și semnat-o și care a fost anexată la dosarul penal 637/1996. Numai că declarația poartă data de 5.05. 1995. Mai mult, s-a sustras din dosar fila cu nr.17, care a fost înlocuită cu această declarație. Am făcut sesizare la ministrul de interne, iar după 30 - 35 de zile am fost citat și audiat la polițiștii de la cercetări penale. Mi-am susținut declarația și s-a format dosarul penal 28/P/2004, dar dosarul a fost clasat pe motiv că fapta s-a prescris. Dar actul respectiv mi s-a adus la cunoștință de către avocatul lui Dumitru Nicola, încă din anul 2003. Cum s-a putut anexa acest act cu opt luni de zile înainte de fi deschis procesul penal?“

Situația în care se află cititorul nostru nu este una dintre cele mai plăcute. Din păcate, noi nu prea îl putem ajuta să-și rezolve problema, pentru simplul motiv că nu este de competența noastră să soluționăm dosare civile, penale sau de altă natură. Nu putem face decât să-i publicăm necazul, cu speranța că oamenii legii vor face odată lumină în acest caz, scutindu-l ep Nicolae Nicola de umblături și cheltuieli, ca să nu mai vorbim de consumul nervos al acestuia.

Adio bip!

Acum Cartela Connex are:

50 de minute incluse* și tarif egal între rețele**

Oferta este valabilă pentru Cartelele Connex activate odată cu primul apel taxabil efectuat într-unul din județele Arad, Bacău, Bihor, Brașov, Cluj, Galați, Iași, Mureș, Sibiu și Suceava.

*Primești câte 10 minute de convorbiri gratuite în rețeaua Connex în lunile a treia, a cincea, a șaptea, a noua și a unsprezecea de la activare. Pentru informații despre numărul minutelor disponibile și perioada de valabilitate, apelează gratuit 444. Ofertă valabilă până la 13 noiembrie 2005. Detalii la dealeri și în Magazinele Connex.

**Oferta este valabilă dacă îți activezi Cartela Connex până la 31 decembrie 2005.

CONNEX®

(com./09.2005)

În județul Arad

Efectivele de animale - la jumătate din potențialul furajer al suprafețelor agricole

La consfătuirea din 9-10 septembrie, desfășurată la Arad, care a avut ca subiect ferma de taurine, secretarul general al Ministerului Agriculturii, ing. Dumitru Cosmescu, a furnizat o informație deosebit de relevantă pentru starea agriculturii românești. Am aflat astfel că decalajul dintre sectorul vegetal și zootehnie este de trei la unu. Adică producția zootehnică absoarbe doar o treime din cea vegetală. Această proporție este total inacceptabilă, s-a spus atunci, pentru că provoacă distorsiuni de prețuri pe piața agricolă, fiind totodată una din cauzele majore pentru care producătorii de cereale rămân cu recolta în hambare.

Nici în județul Arad situația nu este cu mult diferită. „După 1990 zootehnia a scăzut mult ca pondere, nereușind să consume întreaga producție vegetală, de aceea fermierii se plâng mereu că n-au cui vinde, că le-a rămas porumbul și grâul în hambare. Unele efective de animale au scăzut la jumătate, astfel acum porcinele numără numai 290 mii capete, de la peste 400 mii în 1990, la bovine efectivul total este de 66 mii capete, din care 32 mii vaci cu lapte, ovinele sunt în număr de 332 mii, iar păsările numără 2 milioane 200 mii bucăți. Sigur, există și scăderi cauzate de progresul tehnologic, așa că numărul cailor a ajuns la l8 mii, de la peste 80 mii în urmă cu mai mulți ani" - ne-a informat ing Ioan Hondea, director executiv la Direcția Agricolă Arad. Tot el ne-a făcut și un calcul interesant, transformând totalul efectivelor din zootehnie, deci din toate speciile de animale, în „unități de vită mare ", cu consumurile vegetale specifice. De exemplu un porc consumă producția de pe 0,3 hectare, un cal de pe un hectar, iar o vacă de pe 0,9 hectare. În felul acesta a reieșit că în județul Arad există 495.929 „unități de vită mare " care consumă producția de pe 247.965 hectare. Adică de pe jumătate din cele 511 mii hectare suprafață agricolă, din care 348 de mii pământ arabil, 128 mii hectare cu pășuni și 25 mii cu fânețe. Prin urmare efectivele de animale ar trebui să se dubleze pentru a absorbi întreaga producție vegetală posibilă. Iar dacă luăm în calcul și eventuala creștere a producției pe hectar ne dăm și mai bine seama de necesitatea creșterii numărului de ferme zootehnice.

De altfel Ministerul Agriculturii a hotărât ca începînd de anul viitor ajutoarele financiare să se îndrepte cu predilecție spre producția zootehnică și, pe cale de consecință, spre unitățile de procesare a materiei prime rezultată. Prin urmare fermierii trebuie să se orienteze și ei, iar planurile pe care și le fac să cuprindă și un sector de creștere aanumalelor, în felul acesta cerealele și plantele furajere având desfacere asigurată.

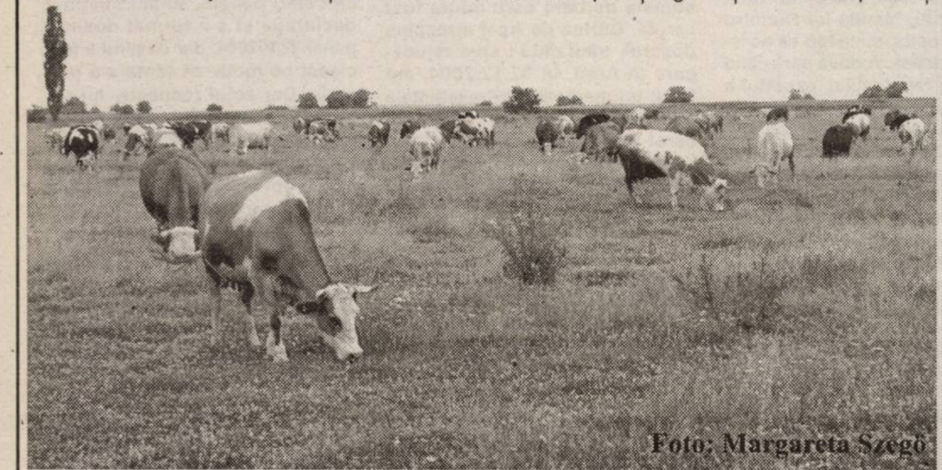

Foto: Margareta Szegö

Ioan Tuleu

A început recoltatul porumbului

Foto: Margareta Szegö

Toamna și-a intrat pe deplin în drepturi și în domeniul agricol. Astfel a început recoltatul porumbului pe primele hectare din cele aproape 100.000 cultivate. Conform datelor furnizate de Direcția pentru Agricultură porumbul a fost deja recoltat de pe 500 hectare. Este deocamdată un procent mic. La floarea soarelui în schimb procentul se ridică la 27 la sută din suprafața de 24.58o ha. iar la cartof procentul este de 38 la sută din suprafața de 1495 ha cultivată.

Sprijin financiar cu bonuri valorice

După cum ne-a informat directorul Ioan Hondea, Ministerul Agriculturii a transmis zilele trecute la Direcția Agricolă Arad o adresă prin care se fac unele precizări privind sprijinul acordat de stat conform reglementărilor în vigoare. Astfel, se spune că **„sprijinul financiar se face prin atribuirea gratuită de bonuri valorice cu finanțare de la bugetul de stat, cu valabilitate până la 1 decembrie 2005".** Direcțiile pentru agricultură primesc spre decontare bonuri valorice până la data de 15 decembrie 2005, după care vor solicita, până la 20 decembrie 2005, Ministerului Agriculturii ultima tranșă de plăți.

Direcțiile pentru Agricultură primesc spre decontare bonuri valorice după cum urmează: pentru achiziționarea de motorină până în 10 decembrie; pentru achiziționarea de semințe, îngrășăminte chimice, pesticide până în 15 martie 2006. Absolut nou este faptul că furnizorii pot emite, după caz, factura însoțită de lista beneficiarilor bonurilor valorice, care va cuprinde numele și prenumele, seria, numărul și data de pe bonul valoric, valoarea bonului - suma tuturor bonurilor fiind egală cu suma din factura aferentă acestora.

Furnizorii de motorină pot prezenta la DADR facturi a căror valoare să însumeze mai multe bonuri valorice, lucru valabil și în cazul furnizorilor de semințe, îngrășăminte chimice și pesticide.

I. T.

Bugetul agricol pe 2006

Prioritate vor avea investițiile în zootehnie și prelucrarea produselor primare

Până la sfârșitul lunii septembrie, ministrul agriculturii, Gheorghe Flutur, s-a angajat că va prezenta Proiectul de buget pe anul 2006. El a declarat că, în principiu, bugetul are nevoie de 1,1 miliarde euro pentru a răspunde angajamentelor interne și externe în domeniu. „Prioritatea zero este reprezentată de absorbția fondurilor Sapard care în 2006 se ridică la 700 milioane euro, a declarat ministrul Flutur. Și așa cum mai preciza nu cu mult timp în urmă, politica de investiții va cunoaște o cu totul altă filosofie, fiind orientată în principal pe dezvoltarea zootehniei și a activităților din aval, respectiv a celor de prelucrare și procesare a materiilor prime. Astfel, în cadrul programului „Fermierul" se are în vedere înființarea și modernizarea a 570 unități de procesare și a 6000 de ferme zootehnice și vegetale, 300 de unități neagricole, cum sunt cele de acvacultură, artizanat și servicii de mecanizare. Se preconizează ca pentru ferma zootehnică să se aloce 40 mii euro co-finanțare pentru un proiect Sapard și 250 mii euro pentru o unitate de procesare. Suma totală acordată co-finanțării la Programul Sapard se va ridica la circa 300 milioane euro, sumă care va fi pusă la dispoziția băncilor, în urma unei licitații. Creditele de la bănci vor fi acordate pe zece ani, cu o perioadă de grație.

De anul viitor, în virtutea schimbărilor anunțate, se va reduce drastic numărul produselor subvenționate. „Ne vom concentra mai mult pe investiții decât pe subvenții", a mai precizat Flutur. Vor fi ajutate totuși, în continuare, fermele zootehnice, în așa fel încât sectorul animalier să fie în măsură să absoarbă în întregime ceea ce se produce în amonte, iar prin dezvoltarea industriei prelucrătoare se va putea asigura în intern produsele cerute de piața agroalimentară.

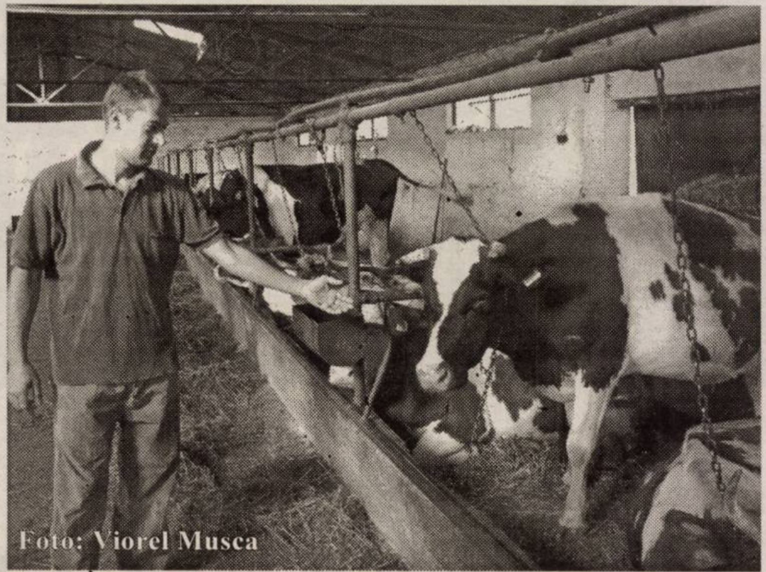

Foto: Viorel Musca

I. Tuleu

Cine poate obține cota de lapte

Pentru că mai mulți cititori, fermieri din comunele județului , ne-au întrebat cine poate obține cota de lapte, venim cu detalii și informații noi, comunicate de altfel și la simpozionul „ Ferma de taurine în perspectiva integrării în Uniunea Europeană".

Poate obține cota de lapte oice producător care obține,prin mulgerea vacilor pe care le deține,o producție de lapte pe care o vinde fie fabricilor de procesare, fie direct consumatorilor (pe piață, la poarta fermei sau la vecini). El trebuie să dovedească că a realizat acest lucru în perioada de referință de un an de zile (adică de la 1 aprilie 2oo5 până la 31 martie 2006) pentru laptele sau produsele lactate produse. El poate solicita cota de lapte doar în baza unor acte. Astfel fiecare producător trebuie să-și înregistreze zilnic într-o formă care să permită arhivarea următoarele date 1. cantitatea delapte obținută 2. cantitatea de produse latate realizată 3.forma de valorificare. 4. beneficiarul și cantitatea cumpărată (fabrica de procesare, centrul de colectare, piața liberă, alții) 5. conținutul de grăsime pentru laptele pe care îl vinde la fabricile de procesare, conform buletinelor de analiză întocmite de laboratoarele de control a calității. 6. Numărul de animale, numerele matricole ale acestora, intrările și ieșirile din efectiv, precum și date privind activitatea de reproducție.

I.T.

Două săptămâni pentru solicitarea subvenției pentru vița de vie nobilă

Conform ordonanței de urgență 125/2005 privind acordarea unui sprijin direct al statului producătorilor agricoli care dețin și/sau exploatează plantații viticole cu soiuri nobile publicată în Monitorul Oficial 848/20.09.2005, se acordă suma de 150 lei RON/ha (1.500 000 lei vechi) pentru suprafețele cultivate cu viță de vie cu soiuri nobile mai mari de 0,1 ha.înscrise în registrul plantațiilor viticole pentru achiziționarea de substanță anticriptogamice pe bază de cupru.

Sprijinul se acordă prin atribuirea gratuită de bonuri valorice.

Beneficiarii sprijinului, care se încadrează în prevederile OUG 125/2005 trebuie să depună solicitările lor în termen de 15 zile de la data publicării acesteia în Monitorul Oficial. Solicitările, informează Direcția pentru Agricultură Arad, se depun la Primăriile pe a căror rază teritorială se află amplasat terenul.

D.S

Cariera militară într-o nouă viziune

Recent, s-a desfășurat în sala Alba-Iulia a Cercului Militar Național din București seminarul: Procesul de recrutare în forțele armate profesioniste ale NATO, organizat de Direcția Management Resurse Umane a M. Ap. N., sub patronajul Ambasadei SUA la București, cu instructori din Școala de studii postuniversitare a Marinei SUA (Monterrey, California). Din județul Arad a participat șeful Oficiului Informare-Recrutare Arad (pentru învățământul militar), lt. col. Ovidiu Alesu.

Scopul seminarului a constat în a analiza situația actuală și de a elabora recomandări pentru implementarea unui sistem de recrutare și selecție unic, optim, care să corespundă provocărilor cu care se confruntă Forțele armate române pe timpul tranziției spre armata pe bază de voluntari din 2007.

Procesul de restructurare cantitativă și calitativă a resurselor umane include și renunțarea la serviciul militar obligatoriu și impune cu prioritate analiza și reproiectarea sistemului de recrutare și selecție a personalului militar profesionalizat în condițiile trecerii la serviciul militar pe bază de voluntariat.

Se cunoaște faptul că în prezent funcționează în Armata României trei sisteme de recrutare, cu procese diferite: unul adresat miltiarilor angajați pe bază de contract, altul necesar recrutării-incorporării pentru serviciul militar obligatoriu și cel mai recent (înființat în 1999): sistemul de promovare-recrutare-selecție a tinerilor pentru instituțiile militare de învățământ.

Este foarte probabil ca acest al treilea sistem, compatibil cu sistemele similare din armatele NATO, din experiența cărora a fost inspirat iar apoi adaptat la specificul, nevoile și obiectivele pe termen lung ale Armatei Române, să constituie „scheletul de bază" al noii structuri care va îndeplini funcțiile de promovare-recrutare-selecție-pregătire a resurselor umane din Armate României.

Mai multe amănunte ne oferă șeful Oficiului de Informare-Recrutare Arad, lt.-col. Ovidiu Alesu:

– Ce este Oficiul Informare-Recrutare Arad?

– Oficiul Informare-Recrutare Arad face parte dintr-o rețea națională condusă de Secția promovare, recrutare, selecție și pregătire resurse umane din Direcția Management Resurse Umane a Ministerului Apărării Naționale. Rețeaua este compusă din oficiile/birourile informare-recrutare județene, trei centre zonale de selecție și orientare, toate în relație de colaborare cu instituțiile militare de învățământ. Structura este inedită în componența armatei României - va aniversa în curând primii 5 ani - și se bazează pe acumulările mult mai îndelungate, pe experiența în domeniu a multor armate din alianța nord-atlantică. Ea reprezintă forma materializată a unei noi concepții privind generarea resurselor umane, elaborată în anul 1998, unul din primele opt obiective de la baza reformei managementului resurselor umane în Armata României.

– În ce constau obiectivul și utilitatea unei astfel de structuri?

– Oficiul informare-recrutare (OIR) promovează profesia miltiară și recrutează candidații pentru instituțiile militare de învățământ, pentru viitoarea carieră militară. Un OIR promovează imaginea instituției militare, este „un magazin prin care Ministerul Apărării Naționale prezintă oferta sa profesională - cariera militară", în condițiile în care cariera militară suferă concurența firească de pe piața muncii, într-un mediu social mobil, cu noi repere valorice. Dar utilitatea are două sensuri: principalii beneficiari ai efortului OIR sunt tineri pasionați, sincer interesați de o posibilă carieră militară, deoarece consilierii OIR le furnizează toate informațiile exacte, oficiale și necesare unei decizii corecte și le facilitează înscrierea. Intră în atribuțiile OIR să asigure consilierea de specialitate pentru cariera militară și suportul până la admiterea în instituția de învățământ. Ulterior, mulți dintre cei admiși ne vizitează periodic, cu multă satisfacție.

– Cum reușește să comunice mesajul, să capteze interesul?

– OIR desfășoară anual o campanie de promovare a profesiei militare, intitulată sugestiv, cu mesaj orientat spre ideea de calitate: „ȚINTEȘTE SUS. Fii cel mai bun", al cărui scop principal este **atragerea către profesia militară a candidaților cu un potențial aptitudinal ridicat**, un obiectiv calitativ care nu este condiționat în mod direct de cantitate. Grupul de audiență este larg și oferta profesională este atractivă: pregătire-gratuitate-loc de muncă sigur-carieră. OIR pune accent pe componenta de informare directă (în școli), promovarea în colaborare cu mass-media locală, și dezvoltă relații publice.

– Care este algoritmul parcurs de un posibil candidat?

– Fiecare candidat urmează un flux obligatoriu: etapa informare-recrutare, la finalul căreia își finalizează înscrierea; etapa selecție în Centrul Zonal de Selecție și Orientare Alba-Iulia (testare psihologică, testarea potențialului fizic, interviu de evaluare); concursul de admitere, când se prezintă pentru prima dată în instituția militară de învățământ. Un flux simplificat și accesibil, riguros conceput și organizat, capabil să-i evidențieze pe cei cu reale aptitudini pentru cariera militară, motivați pentru a deveni viitorii profesioniști ai armatei.

A consemnat,
Vasile Filip

ROMÂNIA

MINISTERUL EDUCAȚIEI ȘI CERCETĂRII

UNIVERSITATEA DE VEST „VASILE GOLDIȘ" ARAD

310025 ARAD, Bd. Revoluției nr. 81 tel. 0040 /0257/ 280.335 fax 0040 /0257/ 280.810 e-mail: rectorat@uvvg.ro web: www.uvvg.ro

STUDIILE DE MASTERAT - UN CICLU DE STUDII EUROPENE

ÎNSCRIERI ÎN VEDEREA ADMITERII PÂNĂ ÎN 30 SEPTEMBRIE 2005

Admiterea într-o universitate europeană, instituție organizatoare de studii - ciclul licență - masterat - doctorat

Prin Ordinul Ministerului Educației și Cercetării nr. 4811/17.08.2005, Universitatea de Vest „Vasile Goldiș" a fost atestată ca instituție organizatoare de doctorat, începând cu anul universitar 2005-2006.

Astfel, în cadrul Universității de Vest „Vasile Goldiș" Arad s-a realizat integral trecerea la Sistemul academic european cu 3 cicluri de studii, după modelul Bologna 1999: licență-master-doctorat, singura universitate arădeană care îndeplinește aceste condiții.

Acordarea calității de instituție organizatoare de doctorat plasează Universitatea de Vest „Vasile Goldiș" din Arad în compania selectă a universităților de tradiție din România. De asemenea, este o confirmare a realizărilor în managementul calității academice și a statutului de membră a Asociației Universităților Europene EUA, cu sediul la Bruxelles. Se realizează, astfel, și recomandarea făcută de Asociația Europeană pentru Asigurarea Calității (ENQA) privind integrarea învățământului superior cu cercetarea științifică de vârf. În baza celor 50 de parteneriate internaționale, la Universitatea de Vest „Vasile Goldiș" din Arad se vor putea dobândi competențe de vârf și în cadrul unor doctorate în co-tutelă cu prestigioase universități din Spațiul European al Învățământului Superior.

Este important de subliniat că prin obținerea atestatului de Instituție organizatoare de studii doctorale (IOSUD) s-a obținut și dreptul legal de a organiza în continuare studii de Masterat în toate specializările acreditate ale Universității.

Înscriindu-vă în Universitatea de Vest „Vasile Goldiș" realizați o investiție sigură în viitorul dumneavoastră.

Rector Prof. univ. dr. Aurel Ardelean

MASTERATE

Facultatea de științe juridice
- Managementul juridic al firmei și jurisdicția asigurărilor
- Administrația publică în contextul legislației actuale
- Ocrotirea familiei și asistență socială
- Drept penal și procesual penal aprofundat
- Drept civil și procesual civil aprofundat
- Drept comunitar
- Drept administrativ și statutul funcționarului public
- Drept comunitar și administrarea justiției antidrog
- Drept și relații internaționale
- Formarea continuă a personalului din administrația locală
- Dreptul mediului
- Dreptul și managementul comunitar al mediului
- Informatică în marketing
- Managementul ecologic al biodiversității

Facultatea de științe economice
- Marketing, audit și expertiză contabilă
- Administrarea afacerilor
- Management și marketing global
- Marketingul și managementul relațiilor internaționale și afacerilor comunitare
- Managementul financiar contabil și juridic al firmei
- Managementul organizațional și al resurselor umane
- Marketing și informatică
- Economia transporturilor ecologice
- Management educațional
- Marketingul societăților comerciale
- Marketing și administrație publică europeană

Facultatea de științe umaniste, politice și administrative
- Limbi moderne aplicate în afaceri
- Jurnalism - Multimedia
- Jurnalism sportiv
- Etnologie europeană
- Istorie și civilizație ebraică
- Istoria Transilvaniei în contextul central-european
- Limbi moderne aplicate în afaceri

Facultatea de educație fizică și sport
- Management și impresariat sportiv
- Știința sportului
- Sport și performanță motrică
- Kinetoterapie și motricitate specială

Facultatea de medicină generală
- Medicina familiei
- Medicină socială și management sanitar
- Mutațiile genetice provocate de boli și depistarea lor prin metode ale biologiei moleculare
- Tehnici de biologie moleculară în diagnosticul bolilor
- Psihoterapie medicală

ACTE NECESARE LA ÎNSCRIERE:
- diploma de studii superioare (copie legalizată)
- foaia matricolă (copie legalizată)
- certificatul de naștere (copie legalizată)
- certificatul de căsătorie (copie legalizată)
- adeverință medicală tip
- 3 fotografii tip buletin

INFORMAȚII și ÎNSCRIERI
Centrul Academic de Informare și Înscriere
Bd. Revoluției 94-96 Arad
tel. 0257 / 280.373

CURSURI POSTUNIVERSITARE DE PERFECȚIONARE
Facultatea de Științe Economice - Comunicare și negociere în afaceri
Facultatea de Medicină Generală și Dentară - Citopatologie (Citologia clinică)
Curs postuniversitar de specializare - Managementul carierei didactice

(COM./09.2005)

Licitaţii pentru terenurile din zona industrială sud

Mâine şi poimâine Primăria va organiza primele licitaţii pentru vânzarea unor terenuri situate la ieşirea spre Zădăreni. Aici va fi înfiinţată o nouă zonă industrială, cea de Sud; în supra-faţă de 160 hectare, aceasta a fost parcelată în urmă cu câteva luni iar terenurile sunt acum scoase la vânzare.

Sunt oferite investitorilor 23 de terenuri, cu diverse suprafeţe - cuprinse între 1 şi 30 de hectare. Destinaţiile terenurilor din zona industrială sud sunt diverse, de la construcţia de spaţii pentru producţie, comerciale, de depozitare, prestări servicii.

Potrivit primarului Gheorghe Falcă, mai multe firme s-au arătat interesate de a investi în Zona Industrială Sud. În ceea ce priveşte numărul locurilor de muncă ce urmează a fi create prin viitoarele investiţii, administraţia arădeană susţine că, în prima fază, e vorba de circa 2500 de locuri de muncă, nu-mărul acestora urmând să crească o dată cu dezvoltarea Zonei Industriale Sud.

Până ieri, la ora 15, erau cumpărate 60 de caiete de sarcini, dar nici o ofertă nu era depusă. Însă firmele interesate mai au la dispoziţie ceva vreme, deoarece termenul limită pentru depunerea dosarelor este ora 17 a zilei de azi.

G. Knap

Primăria Lipova accesează programe europene pentru investiţii

Bugetul mic, insuficient pentru nevoile localităţii, a îndemnat Primăria Lipova să caute surse de finanţare în alte zone, pentru a putea duce la bun sfârşit programele de investiţii în infrastructura oraşului.

Spre deosebire de alte localităţi, care stau cu mâna întinsă spre Consiliul judeţean, sperând într-o rectificare a bugetului judeţean, care să le aducă fondurile necesare cârpirii celui local, Primăria Lipova a accesat mai multe programe europene, pe diferite zone, începând cu investiţii în infrastructură şi terminând cu înfiinţarea de servicii destinate localnicilor.

Un prim proiect important demarat de Primăria Lipova, prin programul SAMTID, cu o finanţare de 1.064.000 euro, se referă la extinderea fondului de captare a apelor, precum şi înlocuirea reţelei de distribuţie a apei pe o distanţă de 10,7 kilometri, realizarea a două rezervoare de 500 mc şi 200 mc la frontul de captare, realizarea unui rezervor tampon de 100 cm, reechiparea staţiei de pompare, înlocuirea a 700 de branşamente şi contoare de apă. Un al doilea proiect, de această dată de o mai mică valoare, cu o finanţare de doar 18.000 de euro, desfă-şurat în cadrul programului **„Modernizarea Ad-ministraţiei Publice la Nivel Local", urmăreşte facilitarea accesului cetăţenilor din Lipova la sistemul informatic de achitare on-line a taxelor şi impozitelor locale.**

„În plus faţă de aceste reuşite, urmărim în continuare accesarea de noi fonduri, în primul rând pe proiectul Coeziune economică şi socială, proiecte mari de infrastructură regională - Drumul vinului între tradiţie şi modernitate. Proiectul are un buget de 465.585 euro, iar printre obiectivele acestuia figurează reabilitarea bazarului turcesc, realizarea unei zone pietonale în centrul istoric al oraşului, refacerea căilor de acces între centrul istoric şi Băile Lipova. Aş mai vrea să adaug că, în prezent, se lucrează la alte trei proiecte din cadrul Programului PHARE CBC transfrontalier România - Ungaria, aceste proiecte având ca obiective modernizarea şi reabilitarea staţiei de epurare, dezvoltarea infrastructurii de afaceri şi a serviciilor de afaceri comune", susţine primarul Lipovei, Viorel Popina.

Una dintre problemele ce trebuie rezolvate în Lipova (şi care nu poate fi înlăturată doar din fonduri ale Primăriei) este calitatea apei din zona Băilor, unde se ştie că există o producţie importantă de apă minerală. Pentru a proteja subsolul, prin lucrări hidroameliorative în Staţiunea Băile Lipova, Primăria a întocmit un proiect, a cărui valoare se ridică la 111.429 de euro. **„Pe lângă proiectele vizând dezvoltarea infrastructurii oraşului, încercăm să ne îndreptăm atenţia şi către proiecte cu o tematică culturală cum este „Podul de flori în folclor", o iniţiativă ce are ca finalitate încurajarea cooperării între instituţii şi comunitate"**, mai spune Viorel Popina, primarul Lipovei.

Cosmin Mihuţa

Obligaţii bugetare, neachitate din cauza completării eronate

În scopul achitării obligaţiilor bugetare de către agenţii economici, este de o deosebită importanţă **completarea numărului de evidenţă a plăţii** pe ordinul de plată. Acest număr reprezintă categoria de obligaţii bugetare, perioada pentru care se face plata, data scadenţei, şi se generează cu ajutorul programului informatic de întocmire a ordinelor de plată pus la dispoziţia contribuabililor încă din cursul lunii mai. **„Facem aceste precizări deoarece există încă agenţi economici care fie nu completează, fie completează eronat numărul de evidenţă a plăţii, şi, ca urmare, rămân cu obligaţiile bugetare neachitate sau banii sunt viraţi în alte conturi decât cele dorite"**, precizează purtătorul de cuvânt al Finanţelor Arad, Călin Arusti.

G. K.

Sindicaliştii din Finanţele publice vor

Legi mai bune pentru funcţionari

Săptămâna trecută, Federaţia Naţională a Sindicatelor din Finanţele Publice a avut o şedinţă de lucru. S-a remarcat interesul premierului Tăriceanu pentru îmbunătăţirea colectării, a disciplinei financiare şi combaterea evaziunii fiscale. Însă,sindicaliştii din sistem au atras atenţia, încă de la începutul acestui an, asupra unor probleme cu care se confruntă. **„În esenţă funcţionarii nu sunt protejaţi de lege, aşa cum şi-ar dori"**, a punctat Tudor Gabor, liderul Sindicatului Finanţe Arad.

Exemplele în acest sens vin să confirme spusele lui Gabor. În prezent, la nivel naţional, datorită legilor existente, peste 2.000 de funcţionari publici sunt chemaţi în judecată, în cel mai fericit caz ca martori. În aceste condiţii, este firesc ca aceşti funcţionari să se simtă mai tot timpul sub presiune. Pe de altă parte, nici salariul mediu de 4,8 milioane de lei nu este foarte stimulativ, mai mult în sistem având loc foarte frecvent reorganizări.

De aceea, sindicaliştii solicită crearea unui cadru legislativ adecvat.

G.C.

În sprijinul exportatorilor

Agenţia pentru Întreprinderile Mici şi Mijlocii (ANIMMC) a alocat încă 400.000 de lei noi pentru susţinerea activităţii de export a IMM-urilor, datorită numărului mare de cereri. Bugetul iniţial al programului, de 2,16 milioane de lei noi (21,6 miliarde de lei vechi), a fost aşadar suplimentat, depunerea dosarelor pentru obţinerea de sprijin financiar reluându-se din 28 septembrie. Termenul limită este 15 octombrie.

Programul a fost lansat în luna aprilie; atunci trei firme arădene au solicitat sprijinul filialei Arad a Consiliului Naţional al Întreprinderilor Private Mici şi Mijlocii pentru întocmirea dosarelor în vederea obţinerii de fonduri. Şi acum, firmele arădene interesate se pot adresa CNIPMMR Arad pentru a-şi întocmi documentaţia.

Pot beneficia de alocaţii financiare nerambursabile pentru promovarea exportului societăţile comerciale şi societăţile cooperative cu capital integral privat, care nu au datorii la bugetul consolidat de stat şi la bugetele locale şi a căror cifră de afaceri nu depăşeşte opt milioane de euro. O firmă nu poate primi mai mult decât echivalentul a 60% din valoarea fiecărei cheltuieli eligibile efectuate (exclusiv TVA), dar fără să depăşească plafoanele maxime stabilite pentru fiecare activitate eligibilă şi în limita sumei maxime de 12.000 de lei noi (120 de milioane de lei) pentru un beneficiar.

Prin Programul menţionat se susţin, prin alocaţie financiară nerambursabilă, următoarele activităţi: participări la târguri şi expoziţii internaţionale organizate în străinătate, participări la misiuni economice organizate în străinătate, participări la târguri şi expoziţii internaţionale organizate în ţară, elaborarea şi producţia de materiale tipărite de promovare a agentului economic, redactate în limbi circulaţie internaţională; realizarea unui site pe Internet, pentru prezentarea activităţii solicitantului şi a produselor promovate, în limba română şi cel puţin într-o limbă de circulaţie internaţională; participări la cursuri de pregătire, în ţară şi/sau în străinătate, în domeniul tehnicilor de promovare a exportului, contractarea unor servicii de consultanţă pentru elaborarea planurilor de export.

G. Knap

Finanţare pentru tinerii întreprinzători

Agenţia Naţională pentru Intreprinderile Mici şi Mijlocii şi Cooperaţie (ANIMMC) alocă, în acest an, 1,35 milioane lei (13,5 miliarde lei vechi) pentru pregătirea antreprenorială a tinerilor şi pentru finanţarea iniţierii unor noi afaceri.Programul „Start", derulat prin intermediul ANIMMC, are ca scop promovarea unui sistem formativ, care să faciliteze mobilitatea tinerilor între sistemul de învăţământ şi piaţa forţei de muncă, precum şi dezvoltarea aptitudinilor antreprenoriale ale tinerilor în scopul implicării acestora în structuri economice private. ANIMMC intenţionează, prin acest proiect, să sprijine dema-rarea şi dezvoltarea firmelor nou-înfiinţate (start-up-uri), prin facilitarea accesului acestora la finanţare; să stimuleze înfiinţarea de noi întreprinderi mici şi mijlocii (IMM-uri), precum şi îmbunătăţirea performanţelor economice a microîntreprinderilor existente, prin creşterea gradului de pregătire a personalului acestora.

Din cele 13,5 miliarde de lei, 1,75 miliarde lei sunt destinaţi finanţării cursurilor de pregătire antreprenorială a beneficiarilor programului, iar 10 miliarde lei vor merge către acordarea de alocaţii financiare nerambursabile pentru cofinanţarea câştigătorilor-autori ai planurilor de afaceri eligibile selectaţi dintre beneficiarii Programului.

Pentru finanţarea unor planuri de afaceri, ANIMMC va acorda fonduri nerambursabile de până la 200 de milioane de lei. Evaluarea planurilor de afaceri se va face de către o Comisie de evaluare constituită din specialişti din cadrul băncii, ANIMMC şi FNGCIMM. În urma centralizării punctajului general obţinut, vor fi selectate cele mai bune planuri de afaceri pentru a fi finanţate. Autorii lor vor beneficia de un sprijin financiar pentru punerea în aplicare a planului de afaceri astfel: minim 45% din valoarea estimată a investiţiei, fără TVA, prevăzută în planul de afaceri, microcredit în condiţii avantajoase, dar nu mai mult de 10.000 euro; 40% din valoarea estimată a investiţiei, fără TVA, alocaţie financiară nerambursabilă, fără a depăşi plafonul de 200 milioane lei; 15% din valoarea estimată a investiţiei, fără TVA, contribuţie personala, în natură sau numerar.

Cosmin Mihuţa

De la 1 noiembrie

Beneficiarii tarifelor sociale la electricitate – doar cei cu venituri mici

(Urmare din pag. 1)

Potrivit Autorităţii Naţionale pentru Reglementare în Domeniul Energiei, de la 1 noiembrie, va intra în vigoare noul ordin. Doritorii trebuie să solicite în scris aplicarea acestui tarif în care să declare pe proprie răspundere că venitul pe membru de familie este mai mic sau cel mult egal cu salariul minim pe economie. Pe urmă trebuie să trimită cererea tip de acordare a tarifului social şi copia după actul de identitate din care să rezulte domiciliul stabil. Toate acestea se vor trimite începând de luna viitoare, prin poştă cu confirmare de primire până la data de 31 octombrie.

Cei care nu vor depune documentele solicitate sau nu optează pentru un anumit tip de tarif vor fi facturaţi automat la tariful casnic cu rezervare (CR).

„În acest moment în judeţul Arad sunt 200.000 de abonaţi ai Electrica, din care 180.000 de consumatori casnici. Dintre aceştia 60.000 plătesc energia electrică conform tarifului social.În esenţă vor putea opta pentru tarif social doar cei care într-adevăr au venituri modeste. Vom centraliza cererile lor, după care le vom da la Primărie pentru a verifica veridicitatea celor declarate", a precizat Corina Ivan, inginer-şef la Serviciul de furnizare al Electrica Arad.

Este mai mult ca probabil ca numărul abonaţilor care în prezent beneficiază de tarif social să se reducă după data de 1 noiembrie, când vor intra în vigoare noile reglementări. De la 1 iulie, tarifele mejorate pentru abonamentul social sunt 1.840 lei/kWh pentru un consum de până la 60 kW lună, 4.333 lei/kWh dacă sunt în cea de-a doua tranşă, adică între 60 şi 90 de kW/lună şi 8.413 lei/kWh dacă se depăşesc 90 kW/lună.

Din ignoranță sau nu

Angajatorii nu respectă noul Cod al muncii

Chiar dacă au trecut aproape trei luni de când a intrat în vigoare noul Cod al muncii, modificat prin Ordonanța 65/2005, din controalele desfășurate de inspectorii Inspectoratului Teritorial de Muncă Arad reiese că actul normativ în cauză nu este respectat de către agenții economici.

Amenzi usturătoare pentru munca „la negru”

Se are în vedere, în primul rând, atitudinea celor care „angajează” persoane fără a le încheia contract de muncă. **„Ne surprinde această atitudine pentru că, în felul acesta, agenții economici își asumă riscul de a fi depistați atât cu ocazia controalelor de rutină, cât mai ales cu ocazia sesizărilor făcute de așa - zișii „salariați”. Poate nu ar fi rău să le reamintim că amenzile pentru munca „la negru” au crescut, pornind de la 15 milioane și ajungând chiar la un miliard de lei, în funcție de numărul persoanelor găsite fără contract de muncă”** ne-a informat **Marius Amzulescu,** inspectorul șef al ITM Arad. Printre angajatorii care au fost prinși „cu mâța-n sac” și au fost amendați de inspectori, îi amintim pe SC Daciadria SRL, SC Silva Lazăr SRL, SC C&G Company SRL, SC Modest Impex SRL și Palmar Vali SRL..

Muncă suplimentară dar cu...limite

Nici dispozițiile legale privind munca suplimentară nu sunt aplicate de toți agenții economici. Noul cod al muncii permite firmelor o organizare flexibilă a timpului de muncă, aplicându-se și unele norme europene. Astfel, timpul de lucru poate fi prelungit și peste 48 de ore pe săptămână, condiția fiind ca perioada de calcul a mediei de 48 de ore impuse să nu depășească o lună. Cu toate acestea, pentru anumite sectoare de activitate cum ar fi construcțiile, agricultura, industria de exploatare și prelucrare a lemnului, disponibilitatea legiuitorului este mai generoasă, perioada de calcul a mediei de 48 de ore pe săptămână putând fi și de un an. Pentru a putea fi aplicate însă, aceste norme trebuie stipulate în regulamente interne și contracte colective de muncă, situații care implică acordul salariaților. În cazul în care angajatorii îi obligă pe salariați să muncească peste aceste bareme, riscă o amendă cuprinsă între 15 și 30 de milioane de lei.

Repausul săptămânal - obligatoriu

Regula de bază este că zilele de sâmbătă și duminică sunt considerate repaus săptămânal . Dacă interesul public impune să se lucreze sâmbăta și duminica, atunci repausul săptămânal se poate acorda în alte două zile în cursul săptămânii, fapt ce se va stabili de angajator prin contractul colectiv sau regulament intern, salariații beneficiind, în schimb, de un spor la salariu ce se va stabili prin negociere colectivă sau individuală, mergând până la o compensație de două ori mai mare decât cea cuvenită pentru munca suplimentară pe care actualul cod o reglementează la minimum 75% în plus față de plata normală. Pentru că nu au respectat aceste prevederi, **SC Autoschunn SRL** (întreținerea și repararea autovehiculelor) și **SC Yang Shoes SRL** au primit câte o amendă de 15 milioane de lei.

Atenție la munca de noapte

Angajatorii care practică munca pe timp de noapte au obligația să anunțe Inspectoratul Teritorial de Muncă cu privire la acest aspect. Totodată, neacordarea sporului pentru orele lucrate noaptea se amendează tot cu sume cuprinse între 15 și 30 de milioane de lei. Trebuie subliniat însă, că tinerii sub 18 ani nu au voie să lucreze nici ore suplimentare și nici program de noapte.

În loc de concluzii spunem doar atât: nimeni nu este mai presus de lege și nimeni nu poate invoca necunoașterea ei. Iar cei care riscă, o fac pe propria piele...

Anca Hălmăgean

Decolmatări și reparații la drumuri

Ploile căzute în decursul acestui an au afectat, și pe raza județului Arad, mai multe drumuri județene și poduri, spălate pur și simplu de ape. E drept, efectele calamităților sunt incomparabil reduse față de alte județe, afectate mult mai grav de inundații. Cu toatea acestea, prin hotărârea Guvernului României, Consiliul Județean a primit 120 de miliarde de lei ce au fost deja repartizați pe lucrări. Față de repartiția inițială au fost necesare, însă, unele modificări, întrucât podul de la Drauț, pentru care s-au alocat din sumele guvernamentale 2,9 miliarde de lei, nu poate fi finanțat din această sursă.

Astfel, cele 2,9 miliarde de lei au fost redistribuite spre alte lucrări, cum ar fi: 240 de milioane de lei pentru decolmatări de-a lungul DJ - Șiștarovăț-Lipova și 240 de milioane decolmatări Covăsânț-Șiria, cu 970 de milioane de lei se va reface carosabilul pe tronsonul Zăbalț-Lipova, alte 870 de milioane vor fi folosite pentru același obiectiv pe ruta Căprioara-Pojoga, 370 de milioane de lei costă refacerea terasamentului Julița- Baia, 220 de milioane - terasament pe tronsonul Nadăș-Tauț.

Sorina Ambruș

Foto: Margareta Szego

Foștii gardieni publici și-au tras (și) croitorie

Nou constituita Direcție Publică de Pază Arad, rezultată în urma reorganizării Corpului Gardienilor Publici, are, de curând, organigramă, stat de funcții și Regulament de Organizare și Funcționare.

Potrivit noii scheme, numărul de posturi s-a redus de la 805 la 449, din cauza unor probleme de natură economică, tehnică și logistică, însă nu a afectat personalul existent, fiind **„tăiate”** doar posturile vacante.

Față de organigrama Corpului Gardienilor Publici, în noua Direcție se regăsesc câteva modificări: compartimentul instruire a fost desființat, iar activitatea de pregătire profesională a trecut în subordinea șefului de la Serviciul de pază; un detașament a fost, de asemenea, desființat, agenții de pază fiind repartizați în două servicii, cu câte două sute de posturi fiecare.

Pe lângă activitatea de bază, Direcția Publică de Pază Arad are și o activitate conexă și anume, o secție de... croitorie la care sunt încadrate 11 persoane. Specializarea nu e greu de ghicit: confecționarea de uniforme pentru agenții de pază, dar nu numai. Directorul Sorin Codoș a făcut și puțin lobby printre directorii de instituții subordonate CJA, care sunt așteptați să vină cu comenzi serioase: salopete, uniforme în serie. Veniturile obținute vor ajuta la asigurarea liniștii publice în condiții mult mai bune!

Sorina Ambruș

Aproape orice îți dorești, la doar un telefon distanță.

Creditul prin telefon.
(021)408.08.08
Preaprobare în timpul convorbirii.

Obținerea unui credit de nevoi personale sau a unui card de credit este acum posibilă cu un simplu telefon.
La Banca Românească, poți obține până la 17.000 de lei, pe care să-i folosești așa cum vrei. Mobilă nouă, reamenajarea locuinței, electrocasnice, vacanțe sau orice altceva îți dorești.
Venitul minim necesar? Doar 360 de lei pe lună. Veniturile acceptate de bancă pot proveni din salarii, pensii sau activități independente.
Ce-ți mai oferim? O mulțime de alte condiții avantajoase.
Mai bine te convingi singur. Sună la (021) 408.08.08*!

*Număr de telefon cu tarif normal.

BANCA ROMÂNEASCĂ
Membră a Grupului National Bank of Greece
www.banca-romaneasca.ro

(COM 3156/2005)

Durerea de spate

Durerea de spate poate fi de natură vertebrală sau nonvertebrală (iradiată de la organele vecine).

Durerea de spate vertebrală

Peste 95% dintre durerile vertebrale sunt de natură **mecanică**, determinate de lezarea filetelor nervoase, în contextul unor modificări anatomice vertebrale. Durerile mecanice apar în timpul zilei, cu ocazia unor mișcări, unor eforturi (mai ales ridicări) sau unor accese de tuse, diminuându-se noaptea, în repaus. Acest tip de durere dispare de cele mai multe ori spontan, datorită unui repaus la pat de câteva zile, asociat cu medicamente antialgice, antiinflamatoare, nonsteroidiene și decontracturante musculare. Durerea mecanică apare la orice vârstă, are un debut acut și se poate însoți de deficite neurologice (iradiere pe unul dintre membrele inferioare, scăderea forței musculare etc.). Orice persistență necesită un examen medical.

Durerea mecanică poate avea drept cauze:

- artroza
- mici deplasări ale discurilor dintre vertebre, ce se pot însoți de compresia rădăcinilor nervilor
- întinderi ale ligamentelor intervertebrale
- contracturi musculare

O altă cauză a durerii vertebrale este **durerea inflamatoare**, provocată de procesele inflamatoare la nivelul structurilor vertebrale (spondilita, artritele reactive, artrita psoriazică etc.). Acest tip de durere survine de regulă la tineri, este cronică (durează mai mult de 12 săptămâni), persistentă, nocturnă și se însoțește de redoare matinală (înțepenirea articulațiilor), de peste o oră. Mișcarea ameliorează durerea inflamatoare, în timp ce repausul o agravează. De regulă, agravarea durerii în poziție culcat și durerea nocturnă ridică problema unor suferințe inflamatoare, infecțioase sau neoplazice. Focarele infecțioase din vecinătate (infecție uro-genitală) sau pulmonară pot afecta structurile vertebrale, declanșând o infecție la nivelul discului vertebral. Durerea lombară poate să apară și în cadrul unor cancere (metastaze, mielom multiplu, tumori osoase primitive etc.).

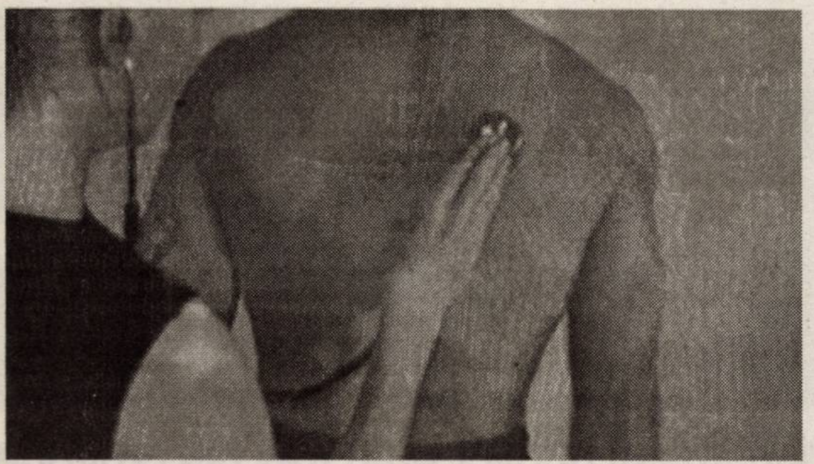

Durerea de spate nonvertebrală sau viscerală

Durerea de spate iradiată de la organe (viscerală), necesită întotdeauna examen medical:

- o durere lombară unilaterală, fără nici o legătură cu mișcările, asociată cu febră, arsuri la urinat, poate însemna o **afectare renală**
- dacă durerea de spate este acută și coboară în fața către organele genitale, poate fi vorba de **un calcul urinar**
- o durere acută în spate, între omoplați, ce apare la un efort crescut, la o persoană trecută de 40-45 de ani și care se calmează la oprirea efortului, poate însemna o **afectare cardiacă** (angină pectorală), cu manifestare dorsală
- o durere abdominală intensă, care difuzează în spate, calmată de poziția ghemuit, poate însemna o **afectare pancreatică**
- o durere în partea dreaptă a abdomenului, care iradiază în spate, către omoplat, poate însemna o **colică biliară**, deseori declanșată de un calcul (piatră) al veziculei biliare
- **o stenoză pilorică, un ulcer digestiv, un anevrism de aortă** etc. pot fi alte cauze de iradiere lombară a durerii

Concluzii

- durerile de natură inflamatorie și cele viscerale necesită examen medical obligatoriu
- durerile mecanice pot fi calmate cu ajutorul medicamentelor antialgice, antiinflamatoare nonsteroidiene și decontracturantelor musculare. Compresele calde, inclusiv cataplasmele cu argilă ajută și ele. Căldura poate ușura sub diverse forme:
- aer cald (poate fi folosit și uscătorul de păr)
- comprese calde
- băi/dușuri calde, urmate de o fricționare energică pe regiunea dorsală cu prosopul uscat
- masajul regiunii dureroase cu unguente revulsive, care accelerează circulația sanguină, sporind căldura locală

Cataplasmele cu argilă trebuie să fie la început subțiri, de aproximativ 0,5 cm și treptat se crește grosimea la 2 cm. Stratul subțire se lasă vreo două ore, apoi, pe măsură ce se crește grosimea stratului se poate prelungi și durata de aplicare. Cataplasmele se pot aplica de 2-3 ori pe zi. În timpul crizelor trebuie să fie reci, iar în starea cronică, calde. Durerea mecanică care nu dă semne de ameliorare la mijloacele simple enumerate, în câteva zile, necesită examen medical

- evitați obezitatea, sedentarismul și ridicarea obiectelor grele
- persoanele trecute de 50 de ani trebuie să-și facă un test de osteodensitometrie, pentru a se depista din timp osteoporoza. Un traumatism, chiar minor, la o persoană cu osteoporoză, poate face posibilă o fractură vertebrală, care să determine durerea.

Începe sezonul răcelilor!

Frigul poate acționa ca un factor de stres, scăzând mijloacele de apărare ale organismului, ceea ce permite virusurilor să acționeze mai ușor, declanșând răceala. De obicei, răceala debutează progresiv, nu produce febră mare (cu excepția copiilor) și are simptome localizate, ca strănut și rinoree. Scurgerea nazală este limpede și se vindecă singură, fără tratament. Când scurgerea nazală devine purulentă și se însoțește de dureri de cap, poate fi vorba de o sinuzită, caz în care e nevoie de un tratament prescris de medic.

Cum se tratează răceala?

Se vindecă singură, în aproximativ o săptămână. Nu există nici un medicament activ împotriva virusului care provoacă răceala comună (guturaiul). Se recomandă doar medicamente simptomatice, care să mai ușureze evoluția bolii: analgezice, antipiretice, ceaiuri călduțe, preparate din pătlagină, cimbrișor, soc, mentă, îndulcite cu miere de tei.

Vă ajută foarte mult și inhalațiile cu INHALANT. Puneți câteva picături într-un vas cu apă fierbinte. Țineți capul acoperit cu un prosop, deasupra vasului și inhalați vaporii.

Cum puteți preveni răceala?

- **protejându-vă de frig.** Îmbrăcați-vă corespunzător temperaturii mediului în care stați. Picioarele trebuie să fie, în permanență, călduțe
- alimentându-vă corect. Nu mâncați o singură dată pe zi. E nevoie de cele trei mese pe zi, la ore fixe

Încercați să consumați alimente cât mai diverse: lactate, carne, ouă, legume, fructe, cereale integrale. Nu uitați de produsele apicole: miere de albine, propolis, polen, lăptișor de matcă. De asemenea, consumați zilnic suc (limonadă) sau macerat de lămâie

- evitați zonele aglomerate
- spălați-vă des pe mâini și, în special, înainte de a mânca
- feriți-vă, pe cât posibil, din fața persoanelor răcite.

Amigdalita acută la copii

Amigdalita acută (angina acută) este o afecțiune frecvent întâlnită la copii, caracterizată prin inflamarea amigdalelor. Este determinată în special de virusuri, la copilul mai mic și de bacterii, în special la copilul mai mare.

Se manifestă prin: febră, dureri la înghițit, vărsături, miros urât al gurii (halenă), dureri de cap, diminuarea până la dispariția poftei de mâncare, tuse uscată, voce răgușită.

În linii mari, se descriu două tipuri de angine: roșii și albe. În angina roșie, la examinarea gâtului se observă amigdale mari, roșii. Ea poate fi determinată atât de virusuri cât și de bacterii, în special de streptococul hemolitic, un germene agresiv pentru copilul trecut de vârsta de 3-4 ani, capabil să determine complicații, dacă nu este tratat corespunzător (reumatism articular acut, glomerulonefrită).

Angina albă (pultacee) își trage denumirea de la prezența unui depozit albicios pe amigdale, ca urmare a agresiunii directe a microbilor asupra amigdalelor (streptococ hemolitic, stafilococ, pneumococ, bacil difteric etc.). De obicei, aceste angine se însoțesc de inflamarea ganglionilor din regiunea laterală a gâtului.

Tratamentul anginelor este variabil, de la caz la caz și trebuie instituit doar de medic.

Anginele virale nu necesită tratament antibiotic, ci numai antitermic, gargară (cu propolis, cu suc de lămâie diluat cu ceai de mușețel, cu ceai de salvie etc.), instilații nazale, antitusive, vitaminoterapie.

Anginele bacteriene necesită antibioterapie.

Medicul vă răspunde!

● **S.I., 23 ani, Ineu.** Spasmofilia afectează de aproximativ 5 ori mai mult femeile decât bărbații. Se manifestă prin crize de furnicături și amorțeli la nivelul mâinilor și picioarelor, rapid urmate de contracturi, timp de câteva minute până la o oră, senzație de „nod" în gât, apăsare toracică etc. De obicei, e vorba de persoane anxioase, nervoase. Calciul și magneziul din sânge sunt, de obicei, la niveluri normale. Cel mai bine ar fi să vă tratați starea de anxietate. Luați legătura cu un medic psihiatru și un psiholog, care vă vor ajuta să depistați cauzele anxietății (dacă ele nu vă sunt cunoscute) și să depășiți această stare. Nu luați nici un fel de medicament din proprie inițiativă. Dintre plantele medicinale cu efect calmant și antianxios vă recomand: valeriană (odolean), talpa gîștei, roiniță, fenicul (semințe), drăgaică, levănțică. Dacă nu vă plac ceaiurile, puteți lua și tablete (extracte din plante), cum ar fi Nervosedin, Sedocalm etc.

● **A.B., 31 ani, Arad.** Alunițele sunt pete mai mult sau mai puțin închise la culoare, uneori în relief. Ele trebuie întotdeauna supravegheate. Orice modificare, creștere rapidă a volumului, întinderii, culorii, apariția sângerării, orice rănire a aluniței impun un consult la dermatolog.

Obezitatea, în sine, nu crește riscul apariției bolilor de inimă

Obezitatea sau kilogramele în plus, în absența hipertensiunii arteriale, nu crește riscul apariției bolilor de inimă sau a producerii infarctului, conform unui nou studiu, preluat de Reuters.

Potrivit sursei citate, o echipă de cercetători francezi a studiat rolul obezității în apariția bolilor de inimă în funcție de prezența sau absența altor factori de risc, precum hipertensiunea arterială sau diabetul.

Din cele 240.000 de persoane analizate, 42% dintre bărbați și 21% dintre femei aveau probleme cu greutatea în plus și aproximativ 5% din fiecare grup erau obezi. În cazul ambelor sexe, rata hipertensiunii, a diabetului sau a nivelului de colesterol a sporit în mod semnificativ o dată cu creșterea greutății.

În timpul desfășurării studiului, s-a constatat că subiecții cu probleme de greutate, care nu prezentau și alte complicații de sănătate, nu au înregistrat o creștere a riscului apariției bolilor de inimă, comparativ cu persoanele normale. În schimb, bărbații și femeile cu greutatea corporală peste cea normală și cu hipertensiune arterială au prezentat o dublare a riscului producerii infarctului.

Pagină realizată de dr. Maria Filimon

Remedii naturiste

▲ **în litiaza oxalică** sunt indicate fructele bogate în magneziu, care ușurează dizolvarea oxalaților de calciu și care nu conțin, practic, acid oxalic: struguri, coacăze, mere, pere, piersici. În general, în litiaze se recomandă fructele cu efect alcalinizant (migdale, lămâi, mere, piersici, pere, moșmoane).

▲ **în litiaza urică** sunt indicate sucuri din fructe și ceaiul din cozi de cireșe. Sucul de lămâie, având reacție bazică puternică, este deosebit de recomandat în litiaza urică: se prepară suc din 2-4 lămâi pe zi. În litiaza urică nu se recomandă fructele deshidratate: prune, caise, smochine. Se va reduce consumul de ceai negru, cafea, cacao, ciocolată.

▲ **dintre fructele care se recomandă în litiaza biliară** se pot aminti: strugurii, merele, perele, piersicile, prunele, lămâile, ananasul, măslinele.

▲ **în faringo-amigdalite** (frecvent întâlnite în acest sezon) se recomandă gargară cu infuzie din frunze de mur și nuc.

▲ **persoanele care au o digestie grea și dureroasă** pot consuma următoarele fructe: piersici, struguri, portocale, zmeură, grapefruit, ananas. Castanele comestibile, dulceața și compotul de smochine sunt excelente pentru persoanele ce suferă de dispepsie.

▲ **cătina albă, măceșele, portocalele, măslinele** se recomandă în mod special persoanelor diabetice, deoarece conțin vitaminele A, C, E, atât de necesare acestor bolnavi.

În vogă: unghiile false, pictate și cu pietricele colorate

Pe plan mondial, aplicarea unghiilor false a devenit o adevărată artă. La fel, și pictura pe unghii a cunoscut o dezvoltare extraordinară, fapt pentru care a prins contur o industrie solidă a produselor specifice.

Mai mult, în fiecare an se organizează, pe glob, diverse concursuri de aplicare a unghiilor false și de pictură pe acestea, atât la mâini, cât și la picioare. **„Aceste concursuri** - spune **Luminița Igrișan**, manichiurist-pedichiurist la salonul de înfrumusețare **„Image" - dau tonul, în acest domeniu, la moda sezonului."**

Ne-am interesat, astfel, pentru dumneavoastră, cu sprijinul Luminiței Igrișan, asupra a ceea ce se mai poartă: **„Adolescentele, de pildă, solicită ca pe unghii să li se picteze cu flori, fluturi sau gâze, în culori vii și strălucitoare. Femeile trecute însă de vârsta de 25 de ani, preferă doar linii simple, într-o culoare sau cel mult două."**

De felul în care arată picturile pe unghii depinde, într-o proporție covârșitoare, talentul manichiuristei. **„Picturile se execută manual, pe fiecare unghie în parte, cu ajutorul unor pensule speciale, lungi și subțiri, confecționate din păr de veveriță. Este frumos, iar pentru o manichiuristă care a prins gustul acestei adevărate arte, este o plăcere să i se solicite diverse desene."**

Pentru că picturile pe unghii arată cel mai bine pe unghiile false, am căutat să aflăm câteva dintre avantajele pe care le prezintă acestea. Iată ce ne-a spus manichiurista: **„Unghiile false sunt deosebit de rezistente, conferă un aspect îngrijit pe toată perioada cât sunt păstrate, protejează unghiile naturale care au tendința să se exfolieze sau unghiile moi și dau o notă de eleganță în plus. Este important să se știe și faptul că unghiile false nu atacă în nici un fel unghiile naturale."**

Luminița Igrișan se bucură ori de câte ori i se solicită o manichiură fantezistă

Construirea unghiilor cu porțelan

O altă metodă spectaculoasă de obținere a unor unghii false, cu excepția lipirii unor asemenea unghii cu ajutorul unei substanțe speciale, este construirea unghiilor cu porțelan. Manichiurista explică: **„Aplicarea începe cu punerea unui suport special peste unghia naturală. După acest pas, se adaugă porțelanul (care se face dintr-un lichid și un praf speciale) și se construiește o unghie în continuarea celei naturale, la lungimea dorită de clientă. Acest gen de manichiură poate ține până la două-trei luni și necesită îngrijire la un interval de două săptămâni. Întreținerea constă în pilirea stratului superior și adăugarea altuia. Efectul acestei manichiuri este de aspect natural, cu avantajul că unghiile astfel concepute sunt foarte rezistente".**

Capsule cu gel

Aceasta este cea mai solicitată tehnică de aplicare a unor unghii false. **Luminița Igrișan** precizează: **„Aplicarea constă în lipirea unei capsule (unghii) de plastic, de la jumătatea unghiei naturale. Se pilește foarte bine, pentru a nu se vedea diferența, după care se aplică stratul de gel, după preferință. Ter-menul de „valabilitate" al acestei proceduri este de trei luni, cu o întreținere la 10-14 zile".**

Capsule de plastic

„Metoda constă în lipirea unei unghii (capsule de plastic) fără a se mai adăuga ceva. Se pilește și are un aspect natural, pentru a se confunda cu unghia naturală. Rezistă circa două-trei săptămâni" - spune Luminița Igrișan.

Este important să se știe că toate unghiile care se aplică prin metodele de mai sus pot fi pictate, cu diverse modele și culori. De asemenea, pe ele se pot aplica inclusiv pietricele colorate, foarte solicitate. Este bine de știut, de asemenea, că unghiile false, după două, trei luni, se topesc (nu se smulg) într-o soluție specială, care nu atacă unghia naturală, sau se pilesc, după caz.

„Deși, la prima vedere, purtarea unor unghii false poate părea incomodă, adevărul este cu totul altul. Cele care au ales să li se aplice asemenea unghii pot confirma faptul că, pe lângă avantajul că mâinile arată îngrijite tot timpul, cu unghii false se poate lucra orice în gospodărie, de la spălatul vaselor și până la plantarea unor flori în ghivece" - conchide **Luminița Igrișan.**

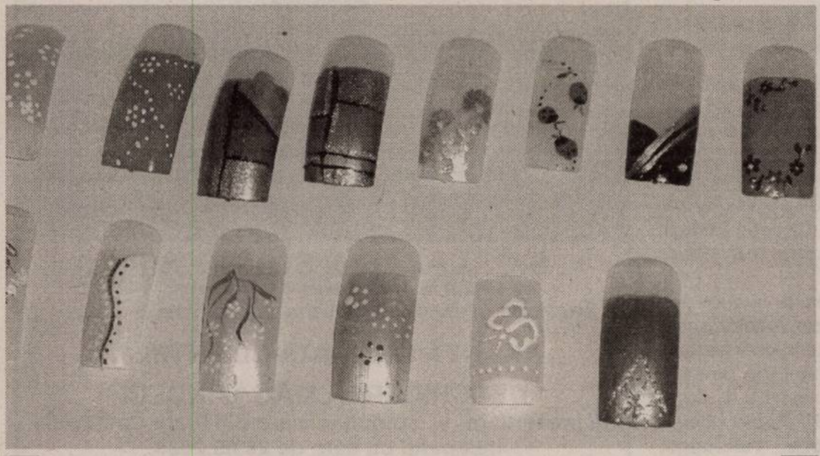

Unghiile false, pictate și cu pietricele – la mare căutare

Eugenia Pantea
Foto: Ștefan Matyaș

Gene false, pentru un plus de senzualitate

Ochii sunt o parte a corpului care ne pot face să părem mai frumoase. Nu ar fi rău să trișăm cu niște gene false, pentru o privire distinsă, mult mai sexy.

Genele false au fost unele dintre cele mai utilizate accesorii în anii '50, în special de către actrițe, însă și femeile din zilele noastre le folosesc, pentru a atrage privirile bărbaților.

În afară de faptul că reprezintă o armă de seducție, genele false vă pot schimba ușor look-ul. Potrivit experților în frumusețe, genele sunt cele care atrag cel mai mult privirea.

Mai atractivă

Piața oferă sute de variante ale acestor produse, majoritatea constând într-un pachet cu gene false și un lipici special. Cel mai indicat este să cumpărați produse de mărci cunoscute; astfel, veți avea garanția că sunt bune. Genele se lipesc foarte ușor; nu este nevoie decât de puțină răbdare pentru a ajunge să le aplicați perfect.

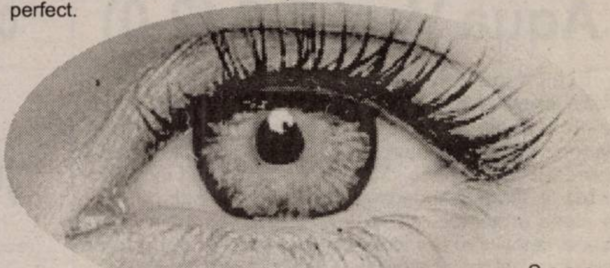

Ochii „îmbogățiți" cu un strat generos de gene sunt de-a dreptul fascinanți. O dată ce încercați această cochetărie, vă va fi greu să reveniți la look-ul „de bază", **numai cu mascara.** Din fericire, genele false nu sunt greu de aplicat, deci nu veți sta 10 ore în oglindă pentru a avea privirea unei căprioare.

Pentru un efect subtil

Dacă nu sunteți pregătită să purtați un set întreg, începeți cu câteva gene individuale. Acestea vă vor amplifica șarmul natural și vor arăta mai lungi și mai dese. Genele false aderă mai bine pe pleoapele curate, așa că, mai întâi, demachiați-vă cu un lapte demachiant, cu textură neuleioasă. Înainte să vă apucați să le lipiți, aplicați un strat de mascara negru, apoi separați genele cu ajutorul unei scobitori. Puneți-vă puțin lipici în palmă și, cu o pensetă, luați câte o geană și introduceți-i vârful în adeziv. Acesta se usucă în câteva secunde, așa că trebuie să vă grăbiți să o fixați exact între genele dvs. naturale și să rămâneți cu penseta în mână timp de cinci secunde, până se lipește. Repetați procedura și cu celelalte gene... câte doriți să fie. Se va vedea diferența chiar și cu patru gene adăugate în colțul exterior al ochiului. Seara, fie că v-ați săturat sau nu de noile gene, trebuie să rezistați tentației de a le smulge, pur și simplu, pentru că vă puteți trezi că vă smulgeți genele naturale sau chiar pielea. Înmuiați o dischetă demachiantă în dizolvant de adeziv și îndepărtați genele false treptat!

Pentru un efect dramatic

Genele false în „strat" sunt foarte convingătoare, dacă sunt similare cu lungimea și desimea genelor dvs. naturale.

Scoateți-le din ambalaj cu ajutorul pensetei și tundeți-le pe măsura pleoapelor, dar nu uitați să le „probați" mai întâi. Spălați o pensulă veche de tuș și înmuiați-o în lipici de gene, apoi „pictați" baza genelor false. Dacă stratul de adeziv este potrivit, acesta se va usca în două minute, așa că nu aveți foarte mult timp de pregătiri. Începeți din colțul exterior spre interior și lipiți-le exact la baza genelor naturale. Alternativa ar fi să tăiați un strat de gene false în două și să lipiți jumătate numai în colțul exterior al ochiului. Acestea ar trebui să reziste o zi, însă, dacă „cedează" mai devreme, înseamnă că ați avut pleoapele uleioase. Pe celelalte dezlipiți-le cu foarte mare grijă, cu dizolvant special!

Important: și pe genele false se poate aplica mascara, însă niciodată din abundență.

Electrostimularea - o cale în plus spre suplețe

Electrostimularea este o procedură simplă și sigură, prin care **se pot pierde centimetri importanți din zonele cu probleme ale corpului.** Procedeul presupune **montarea, pe corpul persoanei interesate, a unui număr de electrozi, cu ajutorul unor benzi elastice.** Acești **electrozi au rolul de a lucra musculatura, prin intermediul impulsurilor electrice.** Specialiștii au evaluat că 45 minute de electrostimulare echivaleaza cu **5-6 ore de fitness/ aerobic. „Adevarul este** - spune **Ramona Neamț**, cosmeticiana salonului de înfrumusețare „Image", de pe strada Alecu Russo - **că rezultatele apar, la anumite persoane, chiar după prima ședință. După 12 ședințe însă apar rezultate întotdeauna. Se poate slăbi chiar 3-4 centimetri în circumferință. De asemenea, pe lângă faptul că se slăbește, celulita este și ea diminuată, iar circulația sangvină se îmbunătățește simțitor."**

La fel de importantă este, pentru cineva care hotărăște să aleagă electrostimularea, calitatea aparatelor alese. Aparatele mai vechi pot crea disconfort în timpul ședințelor.

Cosmeticiana **Ramona Neamț** precizează: „Electrostimularea nu trebuie solicitată niciodată de persoanele care au răni deschise sau dermatite, persoanele care au epilepsie, suferă cu inima sau au diverse implanturi; electrostimularea nu este indicată nici pentru persoanele care au boli contagioase sau flebite, au un ciclu menstrual abundent, ciroză, varice sau au suferit operații chirurgicale; nici gravidelor nu le este indicată electrostimularea."

Pentru înregistrarea unor rezultate bune, în funcție de dimensiunea problemelor cu care se confruntă fiecare, frecvența ședințelor de electrostimulare este bine să fie de două, trei ori pe săptămână, timp de patru săptămâni. După tratamentul intensiv însă, specialiștii recomandă un tratament de întreținere, de o ședință pe săptămână.

„Ideal ar fi - mai spune cosmeticiana - **ca persoanele care apelează la un tratament de electrostimulare să-l completeze și cu o dietă adecvată. Anume, să reducă pâinea, pastele făinoase și dulciurile din alimentație și să consume cel puțin doi litri de apă pe zi."**

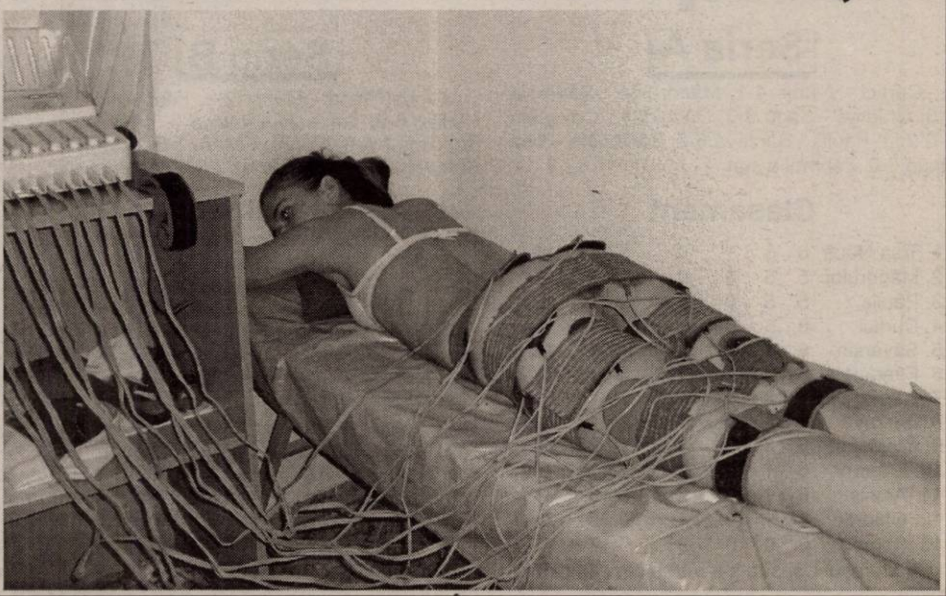

Eugenia Pantea
Foto: Ștefan Matyaș

Baschet feminin

Valoarea se va vedea în partidele dificile

● Ediţia din acest an a Cupei ICIM a fost una disproporţionată valoric, fetele de la Baschet Club neavând practic adversar în lupta pentru cucerirea trofeului. Magic Sibiu a fost o grupare prea „subţire" pentru Moroşan şi compania, Rapid n-a putut ţine piept mai mult de zece minute tăvălugului arădean, iar CET Govora a decepţionat, fiind „umbra" echipei din sezonul trecut. ● În atare condiţii, declaraţia antrenorului Dan Moraru este cât se poate de pertinentă: **„Ar fi fost mai bine dacă jucam cu echipe care ne puneau probleme. Îmbucurător este că am putut folosi şi jucătoarele tinere. Valoarea se va vedea în partidele dificile".** ● Iar cei care au fost joi seara, la „amicalul" cu formaţia din Szeged s-au putut convinge că la BC ICIM valoare există şi speranţele conducătorilor clubului par a fi îndreptăţite. ● Păcat că iubitorii sportului cu mingea la coş nu s-au înghesuit la sală să vadă noua echipă a Aradului. Poate şi concurenţa cu meciul de rugby a fost de vină. Nici oficialităţile locale - „stup" în campania electorală - nu s-au înghesuit la sală, cum nu s-au obosit să sprijine nici organizarea acestei competiţii tradiţionale, deşi o cupă similară masculină - West Petrom - a beneficiat recent de niscaiva fonduri de la bugetul local. Deh, pentru unii mumă, pentru alţii ciumă... ● De peste zece ani alături de echipă, preşedintele Ioan Faur visează cu ochii deschişi la o nouă „generaţie de aur" a Aradului. Din acest sezon şi unii sponsori s-au alăturat demersului preşedintelui BC ICIM, cum ar fi: **Sport Total, Hotel Coandi, Mirada, Pro Natura, Color Plus**, iar lista rămâne deschisă. ● **Astăzi, de la ora 18 şi mâine, de la ora 10**, BC ICIM dispută ultimele jocuri de verificare, în Ungaria, în compania vicecampioanei de acum doi ani, echipa din Szolnok. Apoi, sâmbătă începe campionatul, cu o deplasare incomodă, la Bucureşti, pentru un meci cu imprevizibila echipă, Olimpia.

Daniel Scridon

Albe şi negre

Lăsaţi-l fără fluier !

Când mai mulţi oameni îţi spun că eşti beat, mergi şi te culci. Sau, mă rog, aşa ar fi normal. La fel stau lucrurile şi-n lumea fotbalului. Când te contestă unul, mai treacă-meargă, dar când „corul" nemulţumirilor e în creştere mai cava ca apele învolburate ale Ialomiţei de azi, ar trebui să te bată gândul retragerii. Firesc, dacă noţiunea de „bun simţ" chiar îţi spune ceva. Temă de meditaţie (şi) pentru arbitrul Buică.

Uns cu toate alifiile, „fluieraşul" conduce „aţă" - a demonstrat-o de atâtea ori - când vrea, când nu primeşte „temă de casă" din beci. Brusc îşi schimbă năravul, dacă interesul i-o cere. Fără îndoială, „sfătuitorul" numărul unu al arbitrului este curbetul Selejan, iar când acesta nu are pretenţii, Buică ştie să caute alte puncte de reper. Întâietate au vechii prieteni, care au ştiut cum să-i intre în graţii de la început, noii „clienţi" fiind nevoiţi să „sară la cap" mult mai sus pentru a fi băgaţi în seamă de cel mai în vogă om în negru. În numai 8 etape, pe harta fotbalului judeţean s-au adunat destule grupări „anti-Buică" şi, în acest ritm, până la Crăciun, „Vio" va „colecţiona" mai multe antipatii decât „împuşcatul". Ca noroc, „propta Selejan" (încă) mai poate fi folosită şi astfel, Buică va avea imunitate în faţa Comisiei lui Toderici. Aşa stând lucrurile, iminenta decădere a viitorului octogenar din pivniţă, pare a fi strâns corelată cu tragerea pe linie moartă a lui Buică.

Avem semnale că fluieraşul mai sus amintit încearcă să se (re)orienteze pe ultima sută, dar e greu de crezut că noul suflu din fotbalul judeţean se va compromite cu un astfel de specimen. De abia atunci, se va împlini visul multora, acela de a vedea fluierul lui Buică în formol...

Daniel Scridon

Regal Horia - Aqua Vest 3-0 (2-0)

Echipa patronată de Ovidiu Ionescu nu se lasă şi se ţine scai de Voinţa Macea, oferind suspans întrecerii fotbalistice din Divizia D. Iar asta şi pentru că etapa următoare se va disputa derby-ul turului, cele două formaţii având prilejul să arate care e mai valoroasă.

Ultima victimă a celor din Horia a fost Aqua Vest, o echipă care nu mai seamănă deloc cu acea formaţie care speria pe toată lumea. Acum, doar R. Balaj, Weirer şi Gherase mai ţin steagul sus, iar asta se vede, căci Aqua Vest a contat foarte puţin în meciul de la Horia, doar două ocazii clare de gol fiind prea puţin pentru a emite pretenţii.

De cealaltă parte, gazdele şi-au făcut jocul obişnuit şi au înscris de trei ori. Prima dată, în minutul 7, când Balogh a prins un şut cu boltă, de toată frumuseţea, peste portarul Brutyo şi scorul era deschis. Cu un minut înainte de finalul primei reprize, Giulău a marcat de pe şase metri, după ce i-a luat faţa unui fundaş advers, la o centrare venită de pe dreapta. La cinci minute după odihnă, o gafă a apărătorilor de la Aqua Vest l-a pus în situaţia de a marca pe Lipitor, iar acesta nu l-a iertat pe Brutyo.

Aşadar, un 3-0 sec, fără dubii, care îl menţine pe Duşan în galeria portarilor care nu au primit gol de la începutul campionatului, lucru remarcabil pentru o echipă din eşalonul patru al fotbalului românesc.

Horia: Duşan - Stupariu (Pele), Barna, Vizitiu - Ardelean, Iftime, Ţigan, Drida (Gallo), Giulău - Balogh (Păşcălău), Lipitor (Brandais). **Aqua Vest:** Brutyo - Gherase, Fofiu, Weirer, Mariş, Moise - Mihuţa (Bradea), Piroc (Ghimbir), Balaj - Dabija (Neag), R. Balaj. **Au arbitrat bine:** B. Zaharia - la centru, N. Dehelean şi L. Buda - asistenţi. **Observator AJF:** Marcel Constantin Vida.

***

Dintr-o regretabilă eroare, în ziarul nostru de ieri a apărut cronica meciului Regal Horia - Inter Zimand Cuz, în loc de Regal Horia - Aqua Vest.

Leo Sfâra

LPS Arad conduce în ierarhia juniorilor II

La sfârşitul săptămânii trecute s-a desfăşurat, în sala de sport a Şcolii Generale nr. 18 „Avram Iancu", primul turneu zonal din campionatul republican al juniorilor II, seria G. La competiţie au luat parte două echipe arădene: LPS (antrenor Ioan Buruc) şi CSŞ Gloria (antrenori Ştefan Deacu, Pompiliu Moldovan). Rezultatele consemnate: LPS Arad - CSŞ Gloria 18-14, Lic. M. Viteazul Alba Iulia - CSŞ Gloria 22-18, Banatul Timişoara - LPS Arad 21-22, LPS Arad - LPS Bistriţa 30-25, CSŞ Gloria Arad - LPS Banatul Timişoara 19-27, LPS Bistriţa - CSŞ Gloria 20-29, CSŞ Lugoj - LPS Arad 14-24, LPS Arad - Lic. M. Viteazul Alba Iulia 18-14, CSŞ Gloria - CSŞ Lugoj 24-14.

A. Hărţău

Futsal

Final de turneu cu o victorie

Ieri, în ultimul meci din cadrul turneului inaugural al Diviziei B, la fotbal în sală, Quasar Deva - FC Arad 2 - 3. Golurile arădenilor au fost înscrise de R. Nagy, Militaru şi Burtea. Cu două victorii şi-un egal, formaţia pregătită de Adi Lucaci şi Raul Burtea şi-a îndeplinit obiectivul propus la acest turneu. Au contribuit la acest bilanţ următorii jucători: Szabo, Leric şi Vlad - portari, Bilan, Călin, Adolf, Dăscălete, Dumitru, Militaru, Rad, Iszak, Nagy, Burtea.

D. S.

Euro-fotbal la TV

Şi acest mijloc de săptămână este unul presărat cu evenimente fotbalistice de nivel european, ce pot fi urmărite graţie transmisiilor TV. „Balul" îl deschide Liga campionilor şi **Pro TV**, care ne oferă două partide de zile mari: FC Barcelona - Udinese **(astăzi, ora 21,45)** şi Liverpool - Chelsea **(mâine, ora 21,45)**.

Joi, vom avea emoţii şi vom ţine pumnii strânşi reprezentantelor noastre în Cupa UEFA. Toate cele trei partide vor putea fi urmărite în direct şi alternativ pe **TV România 1**, după cum urmează: **ora 19 - Rapid - Feyenoord; ora 20 - Steaua - Valerenga; ora 21,45 - Everton - Dinamo.**

Daniel S.

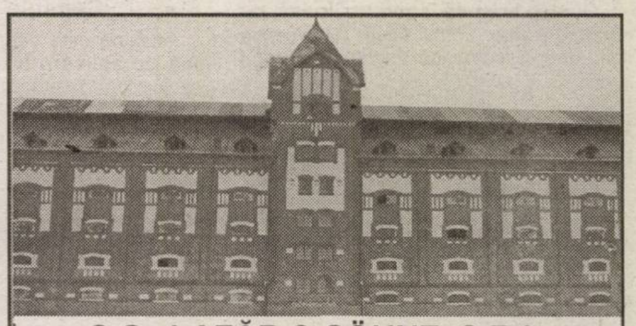

S.C. LAZĂR & SÖHNE S.R.L.
cu sediul în Arad, Calea 6 Vânători nr. 1-3
producător şi distribuitor de carne şi preparate din carne
ANUNŢĂ ONORATA CLIENTELĂ
DESCHIDEREA MAGAZINULUI
de prezentare şi comercializare din Piaţa Catedralei
începând cu data de 28.09.2005.
în perioada 28.09.2005-05.10.2005
oferim preţuri promoţionale la toată gama de produse.
(COM/09 2005)

Campionatul Judeţean - etapa a 6-a

Seria A

Curtici - Aluniş 4-1; Mândruloc - Săvârşin 8-0; Ghioroc - Şagu 3-0; Căpâlnaş - Covăsânţ 3-0 (f.j.); Păuliş - Bârzava 6-3; Fântânele - Tisa Nouă 0-0. Zăbrani a stat.

Clasament

1. Tisa Nouă	6	5	1	0	13-7	16
2. Mândruloc	5	5	0	0	24-3	15
3. Păuliş	5	5	0	0	23-7	15
4. Curtici	6	5	0	1	17-4	15
5. Săvârşin	6	4	0	2	12-16	12
6. Fântânele	5	2	1	3	5-8	7
7. Căpâlnaş	5	2	0	3	9-8	6
8. Bârzava	6	2	0	4	10-17	6
9. Covăsânţ	6	2	0	4	12-25	6
10. Zăbrani	5	1	0	4	13-15	3
11. Aluniş	6	1	0	5	5-15	3
12. Ghioroc	5	1	0	4	9-20	3
13. Şagu	6	0	0	6	5-17	0

● Mureşul Ususău s-a retras din campionat

Seria B

Global Sport - Munar 2-3; Inter Arad - Pro Nădlac 6-2; Sânleani - Pecica 2-3; Macea II - Secusigiu 3-0; Peregul Mare - Sântana 3-1; Sâmpetru German - Felnac 2-2. Zădăreni a stat.

Clasament

1. Pecica	5	4	1	0	17-6	13
2. Sp. German	6	4	1	1	19-11	13
3. Zădăreni	5	3	1	1	17-8	10
4. Peregul Mare	6	3	1	2	14-7	10
5. Inter	5	3	0	2	13-12	9
6. Secusigiu	6	3	0	3	9-11	9
7. Macea II	6	3	0	3	14-17	9
8. Munar	5	2	2	1	10-8	8
9. Sânleani	5	2	1	2	13-13	7
10. Felnac	6	2	1	3	10-13	7
11. Nădlac	5	1	1	3	8-16	4
12. Sântana	6	1	1	4	13-22	4
13. Global	6	0	0	6	8-21	0

● Mănăşturea Mănăştur s-a retras din campionat

Seria C

Lunca Teuz - Flacăra Ţipari 3-1; Şimand - Sintea Mare 3-1; Seleuş - Chereluş 9-2; Mâsca - Şiria 2-3; Satu Nou - Târnova 5-2; Luceafărul - Şicula 1-5. Apateu a stat.

Clasament

1. Sintea Mare	6	5	0	1	23-11	15
2. Satu Nou	5	4	0	1	23-13	12
3. Târnova	5	4	0	1	18-8	12
4. Şiria	6	4	0	2	12-13	12
5. Apateu	5	3	0	2	10-5	9
6. Lunca Teuz I	6	3	0	3	19-15	9
7. Seleuş	5	3	0	2	18-14	9
8. Fl. Ţipari	6	3	0	3	18-16	9
9. Şimand	6	3	0	3	10-10	9
10. Şicula	6	3	0	3	12-14	9
11. Mâsca	5	1	0	4	11-11	3
12. Chereluş	6	0	0	6	7-26	0
13. Luc. Ţipari	5	0	0	5	10-30	0

● Datorită repetatelor gesturi de indisciplină, Progresul Nădab a fost exclusă din campionat, rezultatele sale de până acum fiind anulate.

Seria D

Bocsig - Tauţ 1-2; Lunca Teuz II - Dezna 3-1; Bârsa - Şomoşcheş 3-0; Drauţ - Şepreuş 2-2; Cermei - Moneasa 3-1; Vârfurile - Gurba 2-0; Berechiu - Buteni 4-1.

Clasament

1. Lunca Teuz II	6	5	1	0	20-4	16
2. Berechiu	6	4	2	0	22-9	14
3. Tauţ	6	4	0	2	20-14	12
4. Dezna	6	3	2	1	18-11	11
5. Vârfurile	6	3	1	2	11-4	10
6. Gurba	6	3	1	2	14-10	10
7. Cermei	6	3	0	3	10-12	9
8. Drauţ	6	2	2	2	14-19	8
9. Şepreuş	6	2	1	3	15-10	7
10. Buteni	6	2	1	3	9-17	7
11. Bocsig	6	2	0	4	8-15	6
12. Şomoşcheş	6	1	1	4	5-14	4
13. Moneasa	6	1	0	5	6-20	3
14. Bârsa	6	1	0	5	5-21	0

S.C. ZagroS s.r.l.

1. Agent vânzări

Cerințe:
- respectarea procedurii procesului de vânzare;
- reprezentarea și promovarea produselor pe piață;
- îndeplinire plan vânzări;
- disponibilitate program prelungit;
- experiență minim 1-3 ani;
- permis de conducere categ. B;
- domiciliul stabil în Arad.

2. Supervisor

Cerințe:
- bune abilități interpersonale și de comunicare;
- organizat, comunicativ, dinamic;
- experiență în analiza financiară și în managementul costurilor;
- atitudine deschisă și dinamică, orientare spre rezolvarea problemelor;
- disponibilitate program prelungit;
- experiență minim 2-5 ani;
- permis de conducere categ. B;
- domiciliul stabil în Arad.

3. Agent distribuție

Cerințe:
- experiență în vânzări minim 1 an;
- organizat, comunicativ, dinamic;
- permis de conducere categ. B;
- disponibilitate program prelungit;
- domiciliul stabil în Arad.

Dacă vrei să faci parte din echipa **Zagros**, trimite CV-ul tău împreună cu o scrisoare de intenție la mail-ul: **office@zagros.ro** sau **fax: 0256/286.005**, cu specificarea postului pentru care aplici.

Persoanele selectate vor fi contactate telefonic. (com./09.2005)

SPAȚII FRIGORIFICE

societate comercială

închiriază *spații frigorifice noi și birouri.*

tel. 0722.301.812. (6789425)

DAKON

Noi avem cel mai bun raport preț-calitate

CUMPĂRATI CAZANE PE COMBUSTIBIL SOLID DIRECT DE LA PRODUCĂTOR

DAKON FB Cazan din fontă

DAKON KP PYRO Cazan cu ardere pirolitică

SPECIALIȘTII NOSTRI VĂ AȘTEAPTĂ ÎN SHOWROOM PENTRU A VĂ RECOMANDA CAZANUL POTRIVIT CASEI DUMNEAVOASTRĂ

DAKON

Cel mai mare producător de cazane din Cehia cu o tradiție și experiență de peste 50 de ani, este prezent de 3 ani și în Romania prin: S.C. DARO LOGISTIC S.R.L.

Produce o gamă largă de cazane cu puteri cuprinse între 4 – 3500 kW:
- Cazane pe combustibil solid
- Cazane electrice
- Cazane pe conbustibil gazos și lichid
- Boilere pentru prepararea apei calde menajere
- Echipamente penru centrale termice

DAKON DOR Cazan din oțel

DARO LOGISTIC S.R.L. (3712306)

S.C. DARO LOGISTIC S.R.L.
Unic importator marca "DAKON"
ARAD
CALEA A. VLAICU Z 27
Tel./fax :
0257- 289733
0357- 407423

Tipografia Mediagraf

EXECUTĂ PROMPT la prețuri avantajoase întreaga gamă de tipărituri la cererea clientului.

INFORMAȚII str. Feleacului f.n. telefon 250.902

s.c. FORTUNA S.R.L. Distribuitor de accesorii mobilier

Adresa: str. Pictor C. Minișan, nr. 7 Grădiște (Parc industrial - Sere) Arad

ANGAJEAZĂ
- **DIRECTOR VÂNZĂRI (studii superioare în domeniu)**
- **RESPONSABIL IMPORTURI (engleza, italiana)**
- **AGENT COMERCIAL**
- **CONTABIL - contabilitate primară**
- **PROIECTANT MOBILĂ (cunoscător autocad)**
- **AGENT VÂNZĂRI MOBILĂ**
- **PERSONAL PENTRU PRODUCȚIA DE MOBILIER**

Depunerea C.V. la fax 276.808 sau la O.P. 9, C.P. 111, Arad. (6789442)

We are a clothing manufacturer of top quality ladies tailored garments to high profile UK brands. Currently we are looking to recruit the following person from Tirgu Mures or vicinities.
- **Are you a textile engineer with University Diploma and over 5 years experience in production technical support?**
- **Do you understand production operations and quality assurance operations?**

All we require is over and above and furthermore you must have good communication skills in English, written and spoken.

Training will be given to the successful applicants.

Please apply to this position as a textile engineer by sending your CV's at **tomk710@hotmail.com**.
Further information can be obtained at: 0788/347246 or 0723/617019
We look forward to your applications. (6789443)

PROGES pentru amenajări interioare

Angajeaza

FACTURISTA
Cerinte: - experienta in domeniu
- cunostinte operare PC

REPREZENTANT VANZARI IN MAGAZIN
Cerinte: - experienta in vanzari
- cunostinte operare PC
Oferim: - pachet salarial motivant
- lucru intr-o echipa tanara si dinamica

Cv-urile se trimit pe fax la nr. 282021 sau e-mail arad@proges.ro (COM./09.2005)

În atenția CONSUMATORILOR de energie termică

Având în vedere finalizarea lucrărilor de reparații, **ÎNCEPÂND CU DATA DE 03.10.2005, vor începe probele hidraulice de verificare a etanșeităţii instalațiilor în Municipiul Arad.**

Pentru preîntâmpinarea inundațiilor în imobile rugăm toți utilizatorii de energie termică să finalizeze lucrările instalațiilor interioare până la data de 02.10.2005.

Conducerea S. C. CET ARAD S. A. (com. 13629/2005)

Eventualele **AVARII** se pot anunța la DISPECERAT tel. 231.367; 231.627, 0357-412.244.

GABOR PROFILE

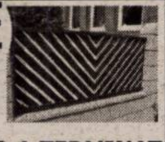

ARAD - str. MĂLIN nr. 3
TEL/FAX 0257 349.848
MOBIL 0788 436.841/2
www.gabor-profile.go.ro

PORȚI GARDURI BALUSTRADE din profile de aluminiu vopsite în câmp electrostatic

S-A TERMINAT CU RUGINA!
Vânzare în RATE

calitate austriacă, design personalizat, culoarea visată (1365/2005)

TAKATA

TAKATA PETRI ROMANIA S.R.L., companie de top în industria automotive, importantă investiție în România, cu peste 3.000 angajați, situată în municipiul Arad, angajează:

RESPONSABIL KAIZEN

Căutăm persoane comunicative și creative, orientate spre o carieră de succes, care să îndeplinească următoarele cerințe:

- Studii universitare (mecanică sau management);
- Experiență în muncă de minim un an în domeniul îmbunătățirii continue constituie avantaj;
- Operare PC – pachetul MS Office;
- Cunoașterea la nivel avansat a limbii engleze, cunoașterea limbii franceze sau germane constituie un avantaj ;
- Persoana energică și hotărâtă cu capacitatea de a munci în echipă și cu foarte bune abilități de comunicare și coordonare;
- Domiciliul stabil în județul Arad.

Oferim:
- Pachet salarial foarte motivant, bazat pe competență și evoluție profesională;
- Condiții de muncă la standarde occidentale;
- Posibilități de training și dezvoltare a carierei într-o echipă tânără și dinamică.

Persoanele care corespund cerințelor de mai sus și sunt interesate să se alăture echipei noastre, sunt rugate să trimită CV însoțit de o fotografie și scrisoare de intenție pe adresa resurse.umane@eu.takata.com , specificând postul pentru care candidează.

Candidaturile se primesc până în data de 04.10.2005

Persoanele selectate vor fi contactate.

Vă mulțumim și vă așteptăm! (C.A.1367/2005)

TERMOPLAST

FERESTRE UȘI * PVC

Viitorul obligă ... Vânzări în rate

Tâmplărie PVC cu noua generatie a profilelor ALUPLAST Germania, cu 3 și 5 camere, feronerie germană

Spațiu de prezentare: Piața UTA , Bl. Z 22 parter !

Rulouri , jaluzele și plase de insecte .

aluplast Sisteme de garduri, porti și balustrade din aluminiu.

TEL 0257 273550 sau 0788 460230; 0788 460231 (c.1019/2005)

TAKATA

TAKATA PETRI ROMANIA S.R.L., companie de top în industria automotive, importantă investiție în România, cu peste 3.000 angajați, caută persoane care să îndeplinească următoarele cerințe:

POMPIERI OPERATIVI

- Atestat servant pompier sau stagiul militar efectuat la arma pompieri cu recomandare scrisă din partea unitatii de pompieri;
- Studii medii tehnice (electromecanic/mecanic auto sau instalator);
- Disponibilitate de lucru în schimburi;
- Posesor permis conducere auto;
- Domiciliul stabil în județul Arad.

Oferim:
- Pachet salarial foarte motivant, bazat pe competență și evoluție profesională;
- Condiții de muncă la standarde occidentale;
- Posibilități de training și dezvoltare a carierei într-o echipe tânără și dinamică.
- Transportul asigurat din oraș și din județ (Lipova, Păuliș, Zimand, Macea, Curtici, Pecica, Neudorf, Horia).

Persoanele care corespund cerințelor de mai sus și sunt interesate să se alăture echipei noastre, sunt invitate la sediul firmei TAKATA (Parcul Industrial Vest – ieșirea către Nădlac, strada III nr. 9) unde vor completa o cerere de angajare sau să trimită un CV prin fax la numărul 203 841, specificând expres postul pentru care candidează.

Candidaturile se primesc până în data de 04.10.2005

Numai persoanele selectate vor fi contactate.

Vă mulțumim și vă așteptăm! (C.A.1367/2005)

PIASTRELLE

Pasiune pentru detaliu

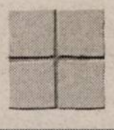

Prezentați acest cupon în oricare din magazinele PIASTRELLE și aveți

5% DISCOUNT

Arad: Calea Timișoarei nr.50/0257 287 630; Calea Radnei nr. 198-200/ 0257 369 133; Timișoara: Str. Simion Bărnuțiu bl.11/ 0256 287 556 Str. Iuliu Maniu nr.47/ 0256 245 839; Lugoj: Str.Timișorii nr. 90/ 0256 355 407 (c.1119/2005)

ANIVERSĂRI

Cu ocazia împlinirii frumoasei vârste de 18 ani, familia în frunte cu mama, urează

IASMINEI SIMULOV,
multă sănătate și fericire. Familia SIMULOV. (32937)

VÂNZĂRI APARTAMENTE O CAMERĂ

Vând apartament 1 cameră, bucătărie, WC, central, et. 2, preț 25.000 Eu. Telefon 282382, 0723.990.470. (30572)

Vând apartament 1 cameră, Vlaicu, et. 3, 20.000 Eu. Telefon 514699, 0744.934.117. (31484)

Vând garsonieră cf. 1, baie, bucătărie, zona Polivalentă. Telefon 0744.645.899. (31530)

Vând apartament 1 cameră, bucătărie, debara, la casă, preț negociabil. Informații 0740.362.492. (32036)

Vând garsonieră confort I Vlaicu, etaj I, amenajată, mobilată, 19.900 EU. Telefon 0743.798.287. (32310)

Vând garsonieră decomandată, etaj II, Confecții, 14.800 EU. Telefon 0746.149.546. (32302).

Vând garsonieră confort I, în Micălaca, parter, str. Săvârșin. Telefon 0744.630.024. (32286)

Vând apartament 1 cameră + dependințe, nou superamenajat, str. Egalității nr. 21, Grădiște, 17.500 Eu. Telefon 0722.344.705. (31428)

Vând apartament 1 cameră, Bd. Revoluției, Podgoria, 33.000 EU. Telefon 0722.292.559. (30122)

Vând garsonieră Romanilor, zona blocurilor Patria, et. 1. Informații telefon 287299 după ora 19 sau 0744.511.026. (30953)

Vând garsonieră confort I, etajul 4/4, balcon închis, telefon, satelit. Informații telefon 219805, 0740.183.306; 0722.864.088. (32360)

Vând apartament la casă 1 cameră, bucătărie, baie, curte 60 mp, anexă 50 mp, 23.000 EU negociabil. Telefon 0722.728.002; 0721.479.921. (32378)

Vând garsonieră Grădiște, etaj 4, 18.500 EU negociabil. Telefon 0357-801504. (32982)

Vând apartament 1 cameră parter (Piața Catedralei) 48 mp, posibil garaj. Telefon 0788.578.017. (33019)

Vând garsonieră, confort I, 18.000 Euro. Telefon 0727.982.469. (33031)

VÂNZĂRI APARTAMENTE DOUĂ CAMERE

Vând apartament 2 camere, zona Miorița, parter. Telefon 368519, 0744.540.808. (32232)

Vând apartament 2 camere zona Fortuna, preț 21.500 EU. Telefon 0743.434.799. (Ag. UTA, 1292)

Vând apartament la casă 2 camere, zonă centrală, 22.500 EU. Telefon 0742.456.026. (31998)

Vând urgent apartament 2 camere, semidecomandat, zona Fortuna, preț negociabil la vedere. Telefon 273664, 0743.084.461. (31471)

Vând urgent apartament 2 camere + apartament 1 cameră, central, parter, 26.000 Euro. Telefon 0744.626.814. (32137)

Vând apartament 2 camere mari, WC comun, loc garaj, cu Legea 112, urgent, plecare din țară definitiv, str. Mărășești, nr. 42, ap. 6. Telefon 218763, 0741.015.972. (31892)

Vând apartament 2 camere, Vlaicu, cf. 1. Telefon 0723.991.504. (1313, UTA)

Vând apartament 2 camere Alfa, parter, contorizat, amenajat, interfon, 33.500 EU. Telefon 0722.465.708. (31919)

Vând apartament ultracentral în casă (în curte fără acces auto), 2 camere, bucătărie, baie, cămară, 2 boxe, fără îmbunătățiri, suprafața 76 mp, fără lege. Telefon 0745.315.895. (31997)

Vând apartament central, 2 camere, renovat stil occidental, 47.000 Eu, negociabil. Telefon 0722.275.276, 0788.275.276. (31516)

Vând apartament 2 camere str. Abrud, bloc 158, etaj 2, 30.500 EU. Telefon 0744.849.390. (32310)

Vând apartament 2 camere Romanilor, bloc D2-3, sc. B, etaj 2, 27.800 EU. Telefon 0723.199.579. (32310)

Vând apartament 2 camere vis-a-vis de Hotel Central, 87 mp, etaj I, 2 băi, 44.000 EU. Telefon 0722.786.750. (32310)

Vând apartament 2 camere, Micălaca, et. 2, 29.500 Eu. Telefon 0744.542.931. (32324)

Vând apartament 2 camere, bucătărie, baie, pivniță, terasă, grădină, Eminescu 48, 60.000 Eu, negociabil. Telefon 0747.967.919, 284278. (31384)

Vând apartament 2 camere bloc 102, Micălaca, 70 mp, semidecomandat, semimobilat, proaspăt zugrăvit, etaj 6/8, interfon, ușă metal, gresie, faianță. Informații telefon 0724.039.464. (31180)

Vând apartament bloc cărămidă, 2 camere, Bd. Revoluției - ideal. Telefon 0742.850.055. (32326)

Reducere 10%. Apartamente cu două camere în bloc nou, toate dotările, suprafețe 65 și 75 mp. Telefon 0744.584.880, 213113. (32374)

Vând apartament 2 camere decomandat, parchetat, zona Fortuna. Informații la telefon 240514. (32377)

Vând apartament 2 camere confort 2, etaj 3, contorizat apă, căldură, multiple îmbunătățiri, bloc X19, preț 28.000 EU. Telefon 0745.407.384. (32964)

Vând apartament 2 camere în Pecica, stare bună, ocupabil imediat, 16.000 EU negociabil. Telefon 0745.087.027. (32969)

Vând apartament 2 camere bucătărie, baie + dependințe (72 mp) + teren aferent de 72 mp, zona Malul Mureșului, Calea Romanilor. Telefon 0746.864.060. (32992)

Vând apartament 2 camere Calea 6 Vânători, etaj I, preț 27.000 EU. Informații serivici 280099, celular 0744.854.823. (33024)

Vând apartament 2 camere Chișineu Criș, etaj 4. Telefon 0746.059.777. (Ag. Criș, 486)

Vând apartament 2-3 camere, Alfa, Vlaicu, Micălaca, 30.000-35.000 Euro. Telefon 0727.982.469. (33031)

Vând apartament 2 camere, colonia UTA, parchet, gresie, faianță, ușă nouă, geamuri PVC, rolete, instalație electrică nouă, contorizat apă + căldură, bucătărie modificată, recent zugrăvit lavabil, bloc cărămidă, acoperiș țiglă, etaj 4. Telefon 349589; 0745.416.873. (33045)

Vând/închiriez apartament central, 2 camere + dependințe, preț negociabil. Telefon 283280; 0741.784.108. (33047)

Vând urgent apartament 2 camere, confort I, parter, Micălaca - Orizont, amenajat de lux, termopan, modificări interioare, jaluzele verticale, zidărie sticlă, totul nou, preț 32.800 Euro, negociabil. Telefon 0722.272.959. (33051)

Ocazie! Vând urgent apartament 2 camere, confort II, 20.500 Euro, ușor negociabil. Telefon 0722.645.898. (33068)

Vând apartament 2 camere, etaj 2, Miorița, termopan. Telefon 261282. (33077)

Vând urgent apartament 2 camere, confort 2, Fortuna, complet contorizat, climă. Telefon 0740.022.271; 0257/242982. (Ag. UTA, 1334)

Vând apartament îmbunătățit, etaj 1, garaj, Banu Mărăcine, preț 50.000 $. Telefon 255180. (Ag. UTA, 1337)

Vând apartament parter, 155 mp, Piața Mihai Viteazu, 90.000 Euro, negociabil. Telefon 214418; 0740.146.288. (33105)

Important

La solicitarea celor interesați publicăm și fotografiile (alb-negru) aferente anunțurilor de vânzări case, mașini sau apartamente.

VÂNZĂRI APARTAMENTE TREI CAMERE

Vând apartament 3 camere, Vlaicu. Telefon 0357-405599. (31515)

Vând apartament 3 camere Banc Post și apartament 5 camere, ultracentral, încălzire proprie, 250 mp. Telefon 281124, 0720.223.279. (31881)

Vând apartament 3 camere, decomandat, etaj intermediar, zona Gării. Telefon 0257-235203, 0722.360.561. (31922)

Vând urgent apartament 3 camere, etaj 3/4, zona Vlaicu, contorizat + interfon, 27.000 Euro, negociabil. Telefon 289030; 0724.983.915. (31403)

Vând apartament 3 camere Micălaca, bloc 530, sc. A, contorizat, gresie, faianță. Telefon 0723.785.902. (Ag. UTA, 1328)

Vând apartament 3 camere, decomandat, cf. 1 + boxă, A. Vlaicu, bl. X10, et. 2/4, contorizat + repartitoare, complet renovat și modernizat, ocupabil imediat, preț la vedere. Telefon 289626, 0745.527.891. (32341)

Vând apartament 3 camere, de lux, Vlaicu, blocurile noi, et. 8/8, preț 50.000 Eu. Telefon 0722.653.878. (32346)

Vând apartament la casă, 97 mp, + 47 mp curte, neamenajat, str. Al. Gavra, nr. 1, zona Piața Mare, 35.000 EU negociabil. Telefon 0722.986.692. (31096)

Vând (schimb) apartament 3 camere cu sau fără garaj, Micălaca zona 700. Telefon 0747.808.071 sau 263925 după ora 19. (31948)

Vând apartament în Lipova, 3 camere, et. 1, 2 băi, garaj, beci, boxă lemne. Telefon 0741.013.434. (Lipova, 344)

Vând apartament 3 camere, et. 3, Miorița sau schimb cu 4 camere. Telefon 218253. (31061)

Vând apartament 3 camere Alfa, amenajat, termotecă. Telefon 0741.409.511, 0357-407568. (32977)

Vând apartament 3 camere, zona Confecții. Telefon 253285. (33066)

VÂNZĂRI APARTAMENTE PATRU CAMERE

Vând apartament 4 camere, decomandate, amenajat, termotecă, Micălaca. Telefon 0745.360.725. (32041)

Persoană fizică, vând apartament 4 camere, Vlaicu-Profi, contorizat, decomandat total, et. 7/8, 45.000 Eu, negociabil. Telefon 0357-402184, 0766.713.651. (32229)

Ocazie! Vând apartament 4 camere, decomandate, et. 4, Podgoria, 111 mp, 37.000 Eu. Telefon 0744.542.931. (32276)

Vând apartament 4 camere decomandate, 116 mp, etaj I, zona 700, 2 balcoane închise cu 2 holuri (lambriuri), 2 băi, contorizat, împreună cu garaj, 45.000 EU. Telefon 0724.521.600. (31139)

Vând apartament zona Profi Vlaicu, Z 19, etaj I, suprafața 120 mp, modificat și aranjat ultra, preț 67.000 EU. Telefon 243671, 0744.284.907.(32965)

Vând 4 camere zona Milea, asociație, parter, 98.000 EU. Telefon 253364; 0722.257.409. (32384)

Vând apartament 4 camere, decomandat, Lacului, 38.000 Euro. Telefon 0727.982.469. (33031)

Vând apartament 4 camere, I-uri, decomandat, 48.000 negociabil. Telefon 0727.982.469. (33031)

VÂNZĂRI CASE

Vând casă, grădină, suprafața total 1.440 mp, Sânicolaul Mic, negociabil. Telefon 0742.371.265. (31510)

Vând casă Pârneava, 3 camere + anexă, toate utilitățile. Telefon 0357-412588, 0726.350.199. (31531)

Vând casă 6 camere, baie + anexe, grădină, Nădlac, preț 27.000 Eu. Telefon 0257-245006, 0723.857.347. (31882)

Vând casă Zădăreni 1.600 mp, 4 camere, bucătărie, 2 băi, preț 125.000 Eu. Telefon 0745.600.595. (31896)

Ocazie! Vând casă modernă, piscină, gazon, 2 garaje, alarmă, mobilată, toate utilitățile, la cheie, zonă neinundabilă, str. Iosif Nădejde, nr. 3, Bujac. Telefon 0745.104.215. (31938)

Vând casă P+M Aradul Nou, 210 mp util, construcție 2003-2004, 3 dormitoare, 3 băi, bucătărie, sufragerie, zona de zi, birou, arhitectură și finisaje moderne, curte, garaj, preț la vedere. Telefon 0745.947.771. (31938)

Vând urgent casă, Chișineu Criș, str. Plevna 12A. Telefon 0722.571.342. (472, Criș)

Vând casă cărămidă, 3 camere, facilități, grădină, 6 Vânători, 53.000 Eu, negociabil. Telefon 0745.895.483. (UTA, 1319)

Vând casă mare, în Curtici, 65.000 Eu. Telefon 0740.183.918. (32188)

Vând casă în Arad, str. Octavian Goga 59/A, 2 camere, bucătărie, cămară, baie, anexe, intrare auto, încălzire gaz cu sobe teracotă, suprafața locuibilă 60 mp, suprafața totală 260 mp. Informații telefon 213357, 0744.690.169, orele 8-20. (32170)

Vând casă solidă P+1, grădină, dependințe, zonă bună. Telefon 0722.252.871. (32035)

Vând casă la țară, 60 km de Arad. Telefon 0747.051.603. (32223, 32224)

Vând casă la șosea, localitatea Odvoș, 2.500 mp, 14.000 Eu. Accept și credit iptecar. Telefon 0724.972.704. (32245)

Vând casă pe str. C. Brâncoveanu nr. 93, 6 camere, 2 băi, bucătărie spațioasă, aer condiționat, încălzire proprie pe gaz, pivniță, garaj, curte, suprafața totală 496 mp. Telefon 0744.503.250, 0744.507.773. (p)

Vând vilă veche și construcții în spatele gării Aradul Nou, 6.750 mp, front stradal mare, 60 Euro/mp construit. Telefon 0723.969.103; 0720.405.121. (32060)

Vând vilă, zona Intim, 350 mp suprafața construită, 236.500 EU negociabil. Telefon 0740.171.366. (30209)

Vând casă în Sântana, apă, gaz, central. Telefon 0257-463252; 0741.507.616. (32111)

Vând casă cu teren, suprafața 800 mp, str. Lipovei nr. 30, preț 75.000 Eu. Telefon 0721.471.246. (32325)

Vând casă, str. Blanduziei, colț cu M. Kogălniceanu, suprafața 133 mp, bună pentru privatizare, preț 48.000 Eu, negociabil. Telefon 0723.779.355. (32325)

Vând casă 3 camere, pretabilă sediu D. Gherpa, 55.000 Eu. Telefon 0744.589.950. (32325)

Vând apartament la casă, 4 camere, îmbunătățiri deosebite, suprafața 184 mp, Funcționarilor. Telefon 0722.692.973. (31274)

Vând casă în localitatea Sânmartin, nr. 223, grădină mare, curte mare, încălzire centrală pe lemne. Telefon 536756. (31347)

Vând (închiriez) casă str. A. Șaguna, posibilități multiple pentru orice activități, 3 camere, bucătărie, baie, pivniță, pod mansardabil, singur în curte, 3 garaje, zonă excelentă. Telefon 0740.270.795, 0740.530.106. (31946)

Vând casă din cărămidă, transformată în spațiu comercial cu toate utilitățile, pe str. Brezoianu. Telefon 0744.507.226. (UTA, 1188)

Vând 1/2 casă compusă din 2 apartamente (130 mp), pivniță, curte, zona Piața Mihai Viteazul, preț la vedere. Telefon 0744.646.908 (32181)

Vând urgent casă, str. Streiului. Telefon 0745.273.787. (32244)

Vând casă cu etaj, interior modern, termopan lemn, jacuzzi + baie cu duș, 2 dormitoare, living, termotecă, parchet laminat, teren 720 mp, Sânicolaul Mic, 100.000 Eu, negociabil. Telefon 0788.578.921. (32255)

Vând casă Sânpetru German, nr. 56. Informații nr. 336. Telefon 0257-439155. (32213)

Vând urgent casă Aradul Nou, toate utilitățile st 1440 mp, preț negociabil. Informații telefon 256128, 0745.239.523. (32354)

Vând casă cu grădină în localitatea Arăneag. Informații telefon 0745.635.084. (32365)

Vând casă grădină mare, Chesinț, 23 km Arad, lângă șoseaua principală, 5.500 EU fix. Telefon 0743.824.242. (32366)

Casă ultracentral, 777 teren zonă deosebită, 210.000 EU. Telefon 253364; 0722.257.409. (32384)

Vând casă nouă, încălzire centrală, mansardă din cărămidă, teren 1.040 mp. Telefon 0257/380135; 0746.175.657. (33036)

EMIGRARE CANADA
Québec
Tel: 214 678
(c.1017/2005)

Vând urgent casă în Arad, str. Dobrogea, 3 camere, bucătărie, baie, grădină, dependințe, garaj, încălzire cu gaz, preț 37.000 EU negociabil sau schimb cu apartament plus diferență. Telefon 0744.298.289, 289447. (32973)

Vând (schimb cu apartament în Arad plus diferență), casă trei camere, bucătărie, baie, antreu, cămară de alimente, parter înalt, plus încă o casă cu trei camere în curte, teren 1250 mp pe DN 7, 45 km de Arad. Telefon 214418, 0740.146.288. (32993)

Vând casă P+M 720 mp, Micălaca, 95.000 negociabil. Telefon 272226, 0745.135.555. (33002)

Vând (schimb) casă s. 420 mp, fs 18 ml, Micălaca, str. Dreptății, nr. 20, gaz, apă, etc, cu apartament 2-3 camere (Micălaca). Telefon 0788.593.035. (33026)

Vând casă în Micălaca, str. Abrud, fără intrare auto, 600 mp. Telefon 0743.505.060; 0257/262391. (33054)

Vând urgent casă semimobilată, compusă din demisol 5 camere, parter 4 camere (2 apartamente), 2 băi, 2 holuri, 1 bucătărie, cămară, mansardă 3 camere, baie, singur în curte, garaj, ST 400 mp. Telefon 0747.976.586. (33107)

Vând în Miniș casă (colnă), 2.000 mp, negociabil 50.000 Euro. Telefon 0744.548.386. (Ag. Lipova, 347)

VÂNZĂRI SPAȚII

Vând STAȚIE DISTRIBUȚIE CARBURANȚI cu teren intravilan, împrejmuit, situată în Nădlac, str. B. Bălcescu, nr. 1/A. Informații telefon 228037; 0722.226.392. (32082)

Vând urgent SPAȚIU COMERCIAL, central, 100 mp, neamenajat. 22.500 Euro. Telefon 0744.626.814. (32137)

Vând SPAȚIU COMERCIAL (MEZANIN) ultracentral, la 30 mp de Bulevard, cu 150 mp arie utilă, deosebit pentru birouri, club, restaurant. Telefon 0723.611.042. (32296)

Vând HALĂ 500 mp + teren 1000 mp cu dotări și două spații comerciale, Voinicilor, nr. 34. Telefon 0722.292.559. (30123)

Vând clădire cu cazan de țuică cu autorizație de funcționare și teren de 4000 mp. în zona Gurahonț. Negociabil. Telefon 0049 1716441026. (32355)

Vând HALĂ PRODUCȚIE cu teren afarent, LIPOVA. Telefon 281266, 0722.281.516. (32379)

VÂNZĂRI TERENURI

Vând teren intravilan, 1.500 mp, 27 Eu/ mp, lângă Protecția Plantelor. Telefon 0722.295.928. (31469)

Vând teren intravilan, Mândruloc, 1.450 mp, FS 14 ml, apă, gaz. Telefon 216180. (33110)

(Continuare în pag. 17)

Program ADEVĂRUL Cotidian independent Arad
MICA PUBLICITATE tel. 210.775 luni-vineri 8⁰⁰- 19⁰⁰ sâmbătă închis duminică 9⁰⁰- 12⁰⁰
ANUNȚURILE DE DECES SE PUBLICĂ GRATUIT
MARE PUBLICITATE tel/fax 280.904 luni-vineri 8⁰⁰- 19⁰⁰ sâmbătă închis duminică 9⁰⁰- 12⁰⁰

(Urmare din pag. 16)

Vând teren intravilan în Gai, 4.006 mp, utilități, 2 fronturi stradale. Telefon 0745.634.885, 0766.673.531. (31519)

Vând teren ultracentral 253 mp + CF urbanism P+2+M, preț 37.500 EU negociabil. Telefon 0741.051.659. (31938)

Vând loc de casă în Vladimirescu. 1.000 mp. Telefon 514858. (31985)

Vând teren intravilan, 500 mp, cartier Milan Tabacovici. Telefon 211710; 0722.457.098. (32046)

De vânzare loc casă 1.200 mp, în localitatea Nădab nr. 368, peste drum de Fabrica Alcoa. Telefon 350184, 0723.777.104. (Criș, 479)

Vând urgent 2,88 ha pământ agricol, în Livezi, preț avantajos. Informații telefon 285518 și 0745.272.457. (32198)

Vând 11.200 mp (140x80) zona Sere-Grădiște, 22 Eu/ mp. Telefon 0744.350.815. (32249)

Vând 1.500 mp Grădiște, prelungirea străzii Zărandului, 20 Eu/ mp. Telefon 0722.316.378. (32249)

Vând TEREN, vis-a-vis de Sere. Telefon 0722.275.276, 0788.275.276. (31516)

Vând pământ, zona industrială Nădab, 2.400 mp. Informații telefon 352687 sau 0746.174.677. (32207)

Vând teren 1100 mp, Aradul Nou, 40 EU/mp. Telefon 0744.216.289. (32283)

Vând teren 1800 mp ultracentral, I. Maniu, nr. 52, fs 30 ml, cu casă, apă, curent, gaz, canalizare, preț 360.000 EU. Telefon 0722.518.308. (32315)

Vând 1 ha în Aradul Nou, zona cărămidă. Telefon 0745.610.929. (32319)

Vând urgent teren cu casă suprafața 280 mp, Grădiște, str. Trenului, front stradal 30 m. Telefon 0744.630.024. (32286)

Vând teren construcție casă, Aradul Nou, suprafața 373 mp. Telefon 0722.226.403. (32300)

Vând teren intravilan, suprafața 800 mp, str. Podgoriei, Micălaca, preț 70 Eu/ mp. Telefon 0721.471.246. (32325)

Vând teren intravilan, localitatea Sânleani, suprafața 830 mp, preț 28.000 Eu. Telefon 0721.471.246. (32325)

Vând teren 168 ha, la șoseaua Arad- Oradea, între Zimand-Șimand, fs mare. Telefon 0724.347.972. (32328)

Vând teren 1.500 mp, Tabacovici, 100 Eu/ mp. Telefon 0720.085.231. (31885)

Vând teren 9.600 mp Micălaca, în spate la Peugeot. Telefon 0722.292.559. (30122)

Vând loc casă, localitatea Turnu. Telefon 289253. (31486)

Vând loc casă Zădăreni nr. 147, strada cu Primăria, 4.400 mp, fs 37 ml, 14 Eu/mp, negociabil. Telefon 0746.024.988. (32173)

Vând loc casă, 1080 mp comuna Vinga, preț 5.500 EU. Telefon 231412. (32371)

Vând terenuri pentru construcții industriale pe centura Aradului (Grădiște, Micălaca): 2,22 ha - 41 fs; 3.52 ha - 57 fs; 5.00 ha-77 fs; 10 ha - 153 fs. Telefon 0744.584.880. (32374)

Vând terenuri pentru construcții case (vile) loturi 800 și 1000 mp, în localitatea Sânleani. Telefon 0744.584.880. (32374)

Vând 7600 mp intravilan, centură (colț, 6 Vânători), fs 90 ml. Telefon 213192; 0722.257.409. (32384)

Vând teren intravilan 2750 mp, cu casă, zona Viilor. Telefon 0722.380.321. (32947)

Vând teren 97.200 mp situați pe șoseaua Arad-Nădlac, lângă Cartierul de Vest, deschidere la șosea 106.3 ml, preț 2,7 EU negociabil. Informații telefon 0723.183.744. (32387)

Vând 3 locuri de casă și 3 ha arabil la 13 km de Arad; 2 porci de carne, 120, 140 kg. Telefon 287718. (32936)

Vând loc de casă cu grădină în comuna Păuliș, nr. 188, 1757 mp fs 17,50 m, 7,50 EU/mp. Relații telefon 0724.061.602; 230003; 0357-416515. (32950)

Vând teren str. Gloriei, nr. 1, pe colț, front stradal 25,5 ml, preț 52.000 EU. Telefon 243671, 0744.284.907.(32965)

Vând grădină pomi, cu casă modestă, Gurahonț. Telefon 0723.165.374; 256396. (32976)

Vând grădină 961 mp cu anexe și materiale de construcții, în orașul Ineu. Telefon 512837. (Ag. Ineu, 359)

Vând urgent 1,6 ha teren situat pe DN Arad-Oradea, la intersecția Sântana-Curtici, toate utilitățile. Telefon 0744.337.110. (32981)

Vând 1 hectar 30 ari teren, Zimandul Nou, lângă sat. Telefon 0746.175.657; 0257/ 380135. (33036)

Vând teren arabil în zonele Ineu, Vărșand, Pâncota, Zădăreni, Vinga, Pecica, Iratoș. Telefon 0727.982.469. (33031)

Vând 155 ha teren arabil, Cermei, 1.700 Euro/ha. Telefon 0727.982.469. (33031)

VÂNZĂRI AUTO

Vând Dacia 1300, numere noi, 530 Euro. Telefon 0742.199.780. (33056)

Ocazie! Vând microbus VW Transporter 8+1 locuri, 2001, 2,5 TDI, 150.000 km reali, unic proprietar, recent adus. Merită văzut! Telefon 0740.075.239; 0743.158.589. (33059)

Vând Iveco Turbo Daly 59-12, frigorific, an 1992, 6 tone, 8750 Euro. Telefon 0722.577.061. (30911)

Vând Dacia papuc Diesel din '98, preț 2100 EU negociabil. Telefon 214355. (32980)

Vând Mercedes E500 Lorinzer, full options, 42.000 km, garanție 18 luni, fabricație noiembrie 2002. Telefon 0723.029.551. (p)

Vând VW Passat 1994 TDi, 90 CP, combi, verde, clima, etc; Dacia 1985, VT 2007, 500 Eu. Telefon 0722.295.928. (31469)

Vând Audi A4, model 2002, motor 1,9 TDi, 131 CP, preț 13.600 Eu, negociabil. Telefon 0722.315.202. (31487)

Vând remorcă 300 kg, stare excepțională, 400 Eu. Telefon 0744.154.137. (31528)

Vând Dacia Berlină, gaz + benzină, an 2000, preț 2.650 negociabil. Telefon 0788.626.016. (31503)

Vând Dacia Break an '87, trapă, 900 EU. Telefon 0742.902.683. (30636)

Vând Dacia 1300, CIV, numere noi, 600 Euro. Telefon 0723.045.296. (32024)

Vând Dacia, CIV, numere noi. Telefon 0257-228122; 0723.349.637. (32057)

Vând Dacia 1310, an 2000, cu injecție, avariată. Telefon 0744.778.454; 0257-357905. (461, Criș)

Vând Dacia Drop-Side, 2002, acoperită fibră, GPL 90L + remorcă 500 kg, acoperită, 3.700 Eu. Telefon 0746.582.531. (32212)

Vând Peugeot 305 Diesel VT 2006. Merită. Telefon 0257-228458; 0744.537.090. (32290)

Vând tractor U 650 stare de funcționare foarte bună și bazine de motorină 1000 litri-1500 litri. Telefon 0257-531064. (32311)

Vând motor tractor U 650, stare excepțională. Telefon 0744.916.385. (32292)

Ocazie! Vând motorete Piaggio cu pedale toate tipurile, scaun lung, roți turnate, semnalizări, culoare originală, ungere separată, stare impecabilă, 200-400 Euro. Merită văzute. Informații, Zimandu Nou, nr. 38 sau 0740.075.239; 0743.158.589. (28938)

Vând VW Passat an 2000 1,9 TDI pompe duse, albastrubelumarin, încălzire scaune, geamuri electrice față, oglinzi electrice încălzite, navigație mare, climatronic, stare excelentă. Nu necesită reparații, 10.500 EU. Telefon 0741.144.853. (32358)

Vând VW Golf 2002 limuzină, impecabil, dotări multiple. Telefon 0747.056.235. (32356)

Vând tractor U 650 stare foarte bună, an 1995, RABĂ carosată 8 tone, basculantă. Telefon 0741.236.342. (32362)

Vând semiremorcă Berger an 1995, 3 axe, BPW ABS prelată bună, genți aluminiu, 8.000 EU negociabilă. Telefon 0747.667.343. (32369)

ADANTINO SRL vinde: ATV-uri, MOTOCICLETE, SCUTERE, ACCESORII. Telefon 0257-218214, 0742.766.922. (29683)

Vând Peugeot 106-1.5 Diesel, an 2002, rulați 48.800 km, preț negociabil. Telefon 0744.584.880. (32374)

Vând Ford Sierra 1,6 Diesel, an 1984 (motor 1988), consum 5%, 2000 EU negociabil. Telefon 0740.250.989. (32948)

Vând autoturism Wartburg pentru caroserie și acte la zi. Telefon 0766.280.990. (32953)

Vând Opel Astra Caravan 1,6 i benzină, fabricație 1998, climă total servo ABS, dublu airbag, stare foarte bună, preț 5350 EU negociabil. Telefon 0744.284.907.(32965)

Vând Ford Escort Breck din 93', numere Italia 2 ani, preț 850 EU negociabil. Telefon 0745.089.806. (32980)

Vând Opel Corsa 1,2 benzină ABS, ESP, climă, automatic, alarmă, stare excelentă, 37.000 km. Telefon 0744.844.127, 0744.774.647. (33018)

Vând Dacia 1410 injecție 2000, vișiniu metalizat, 2850 EU negociabil. Telefon 0746.398.059; 0741.468.005. (Ag. Criș. 484)

Vând VW Passat Variant, an 2001, 131 CP, 6 viteze, full electric. Telefon 212186; 0723.583.756; 0788.475.999. (33033)

Vând Opel Vectra B, an fabricație 2001, verde metalizat, preț 8.900 negociabil. Telefon 0723.089.067. (33058)

Vând tractor U650, în perfectă stare de funcționare, an fabricație 1995, vizibil Chișineu Criș, Piața Avram Iancu nr. 10. Telefon 0721.619.571. (Ag. Criș, 487)

Vând VW Golf IV TDI Variant, 2003, avantajos. Telefon 219227; 0744.775.127. (33084)

Vând Dacia 1300, în stare bună de funcționare. Telefon 0722.315.672. (Ag. UTA, 1343)

Vând ARO camionetă 320, an 1985, motor Brașov, stare bună. Telefon 0740.984.336. (Ag. Lipova, 348)

Vând Peugeot 505 GTI, stare foarte bună, VT 2007, preț 1.300 Euro, negociabil. Telefon 272502; 0746.859.917. (33096)

VÂNZĂRI ELECTRO

Vindem CASE MARCAT, CÂNTARE, I. L. CARAGIALE nr. 22. Telefon 272727; 282829; 0745.520.497. (29457)

Vând CASE MARCAT FISCALE, CÂNTARE ELECTRONICE, str. STÂNJENEL 6. Telefon 279702; 0745.395.107; 0722.707.432; 0788.737.342. (29031)

Vindem CASE MARCAT FISCALE, CONSUMABILE, CÂNTARE ELECTRONICE, str. VICENȚIU BABEȘ nr. 22A. Telefon 211211, 0742.352.277; 0788.352.277. (29714)

Vând CÂNTARE ELECTRONICE și MECANICE, CASE de MARCAT. Telefon 281020. (28298)

Vindem: COMBINE FRIGORIFICE, CONGELATOARE, LĂZI, TELEVIZOARE, MAȘINI DE SPĂLAT AUTOMATE, VITRINE FRIGORIFICE, ANVELOPE. Asigurăm transport. Calea Radnei 151. Telefon 369090, 0743.662.845. (26910)

Electrocasnice second-hand (TV COLOR, MAȘINI SPĂLAT, FRIGORIFICE), la cele mai mici prețuri, ARAGAZE NOI, rate FĂRĂ DOBÂNZI și FĂRĂ AVANS, Calea Radnei 225, Arad 259339, 0744.706.821; Lipova 563027. (32196)

Vând TELEVIZOARE aproape noi, diagonale 35-70 cm, Calea Radnei 234. Telefon 0357-413213. (31289)

Vând la cele mai mici prețuri TELEVIZOARE COLOR 100 Hr, mașini de spălat. Telefon 251392. (31313)

Vând, lichidez, casă marcat, cântar electronic, vitrină frig. Telefon 0740.696.157, 454122. (32293)

Vând boxe 350x4 + mixer, stație, preț 15 milioane negociabil. Telefon 0741.651.993. (32269)

Vând mașină de spălat Gorenje. Informații telefon 234410. (32995)

VÂNZĂRI DIVERSE

Vând PLASĂ GARD, 33.000 lei/kg; RABITZ, 47.500 lei/kg; CUIE, 26.000 lei/kg; SÂRMĂ, TABLĂ, ELECTROZI, COTURI și BURLANE etc. Str. Vrabiei 4, telefon 289997; www.garduri.ro (29536, 31970)

Vând BOLȚARI TERMOIZOLANȚI beton și zgură cărămidă, omologați, diferite dimensiuni și STÂLPI ORNAMENTALI 0,80 cm, la cele mai mici prețuri. Telefon 283683, 0722.621.600, 0722.870.752. (18907)

Vând NISIP, BALAST, SORT, la domiciliul clientului. Telefon 255672; 0744.987.273. (29409)

Vând disc 4.2 în V, pentru tractor mare. Telefon 0257/ 536388; 0744.633.584. (29721)

Vând NISIP, BALAST, la domiciliu, preferabil 3 mc. Telefon 0740.120.697. (30573)

Vând LEMNE FOC tăiate și crăpate, 700.000 lei/mc. Telefon 278583, 0746.601.292. (31128)

Vând garaj, str. Banu Mărăcine, 2.300 Eu, negociabil. Telefon 0744.784.910. (31543)

Vând mobilă Lengyel și mașină de cusut Singer. Telefon 0257-235203, 0722.360.561. (31922)

Vând covor persan lână, legat de mână; diferite obiecte de uz casnic. Sunați 283836. (31373)

Vând NISIP, BALAST, ȘORT, la domiciliu. Telefon 214535, 0742.749.698. (31927)

Vând disc mare și mic, noi. Telefon 0741.103.510. (31991)

Ocazie! Vând garnitură piele lux, nouă, bufantă, culoare brown imperial (canapea fixă 3 locuri + fotoliu longabil), import Germania, cu numai 1.150 Euro similar magazin 1.650 Euro. Telefon 0723.969.103; 0720.405.121. (32060)

Vând BALAST, PIATRĂ cu Autobasculantă 16 tone. Telefon 0741.500.053. (32279)

Vând BALAST, NISIP, ȘORT, la domiciliul clientului Raba 16 tone. Telefon 0741.219.050. (32275)

Vând BALAST, NISIP, PIATRĂ. Cele mai mici prețuri. Telefon 0723.829.446. (31993)

Vând NISIP, BALAST, PIATRĂ, la domiciliul clientului, cu basculă 16 tone. Cele mai mici prețuri! Telefon 0744.757.630; 0723.547.364. (32294)

Vând oberfreză, șlaif, mașină multiplă 24 capuri. Telefon 0722.226.403. (32300)

VÂND STRUȚI, posibilitate vânzare ouă, 15 Eu/bucată. Telefon 0744.798.000. (31417)

Vând curcani peste 3 kg. Telefon 0744.767.326, 276205. (31508)

Vând PUI CARNE 600 gr, PUICUȚE ROSSO. Telefon 219283, 0744.666.938. (31987)

Vând SOBE TERACOTĂ, montate, 13 modele, str. V. Conta 1. Telefon 273862. (31031)

Vând butași zmeură înrădăcinați, soiuri americane, fructe mari, rezistenți, 2 lei/bucata, 50% din prețul altor pepiniere; 2 ha arabil Tisa Nouă. Telefon 0357-407670; 0744.566.143. (31913)

Vând dormitor lemn masiv cireș complet din 1954, în stare foarte bună. Telefon 233329; 0722.840.245. (32144)

Vând abricht mic cu motor preț 13 milioane negociabil. Telefon 0741.651.993. (32269)

Vând LEMNE FOC, NISIP, BALAST, SORTURI, domiciliul clientului. Telefon 214415, 0745.003.019. (32323)

Vând garaj cărămidă, Bd. Revoluției (Macul Roșu), canal, trifazic. Telefon 0742.850.055. (32326)

Vând NISIP, BALAST, SORT, domiciliul clientului. Preț negociabil. Telefon 0744.853.044. (32330)

Ocazie! Vând 1100 BOLȚARI din beton 30x25x15, 12.000 bucata. Telefon 0745.880.647. (32359)

Vând struguri fetească regală. Telefon 253354, 531037, 0745.506.799. (32364)

Vând țiglă veche stare foarte bună. Informații telefon 0744.512.505, 212264. (32380)

Vând PIATRĂ DE CODRU, toate dimensiunile, BALAST, NISIP. Telefon 0744.235.941. (32385)

Vând casă, frigider, congelator, ladă frig și cu sticlă/vitrină frig, garanție 1 an. Telefon 210613. (32930)

Vând PAVAJ, BORDURI, RIGOLE, calitate deosebită, Calea Zimandului (incinta CAP Grădiște). Telefon 0724.391.074, 0741.044.599. (32938)

Vând aspirator Salinis și cărucior pentru copii, negociabil. Telefon 264356 după ora 19. (32939)

Vând masă masaj și pat reflexoterapie. Telefon 250220; 0724.442.686. (32940)

Vând cazan țuică din cupru, 60 litri, toate accesoriile, 280 EU, în Miniș. Telefon 461807, 284316. (32947)

Vând tuia occidentalis și pomi ornamentali-artificiali. Telefon 0766.280.990. (32953)

Vând mașină rașchetat parchet. Informații telefon 0744.172.309. (32961)

Vând garaj autorizat Micălaca-Orizont. Preț negociabil. Telefon 0727.351.624. (32999)

Vând aragaz „Zanussi" nou, nedesigilat, cu 4 ochiuri, 6.000.000 lei. Telefon 253804. (33015)

Vând LEMNE FOC esență tare, 700.000 lei/mc. Telefon 278436, 0740.774.642. (33021)

Vând BOLȚARI vibromasați 300x250x200, 16.300 lei, mc 1.100.000. Telefon 0788.578.017. (33019)

Vând malaxor 2 cuve inox 250 litri, disc după U 650. Telefon 0741.242.174. (Ag. Criș. 485)

Vând vitrină complectă sufragerie, 3 corpuri, aragaz, mobilă bucătărie 5 corpuri, frigider Arctic mic, preț avantajos. Telefon 0741.560.617. (33042)

Vând calorifere fontă. Telefon 0723.713.069. (33043)

Vând ȚIGLĂ marca LEU. Informații telefon 274614; 0723.028.029. (Ag. UTA, 1335)

Vând plug 3 capuri, simplu, cazan încălzire centrală, MIG împrăștiat îngrășăminte chimice, xerox. Telefon 534047; 0743.825.811. (Ag. UTA, 1341)

Vând plug 3 capuri ...ustriac, plug 2 capuri reversibil, MIG împrăștiat îngrășăminte chimice, set grape cu tăvălugi, combinator cu tăvălugi. Telefon 534378, 0721.346.094. (Ag. UTA, 1341)

(Continuare în pag. 18)

(Urmare din pag. 17)

Vând opt grăsuni 45-50 kg. Telefon 0740.451.907, 254832. (Ag. UTA, 1340)

Vând tocătoare tulei pe 3 rânduri, semănătoare păioase, plug reversibil 3 capuri, 2 capuri, MIG, Dacia Break, an 2000. Telefon 534133; 0740.904.656. (Ag. UTA, 1345)

CUMPĂRĂRI TERENURI, IMOBILIARE

Cumpăr teren agricol în zonele: Zimandul Nou, Sântana în asociaţiile: Scânteia, Utviniş, Romgera.-Telefon 0744.424.713, 0744.905.202. (31463)

Cumpăr pământ agricol raza municipiului Arad. Telefon 0745.895.483. (UTA, 1319)

Cumpăr urgent SPAŢIU COMERCIAL, pe B-dul Revoluţiei, liber sau cu chiriaşi. Plătesc bine. Telefon 0726.233.686. (31364)

Cumpăr loc de casă în Arad. Telefon 0788.354.372. (32211)

CUMPĂRĂRI DIVERSE

Cumpăr pene gâscă, vechi şi noi. Telefon 210480, 0742.299.805. (31513)

Cumpăr mărci (DM). Telefon 0721.512.555, 240990. (32280)

Cumpăr discuri muzică clasică jazz, rock. Telefon 0256-450093, 0720.587.415 (după ora 18). (31328)

Cumpăr pene vechi şi noi şi calorifere şi fier vechi, str. Badea Cârţan nr. 63, telefon 0746.414.369. (32321)

Cumpăr calorifere vechi, pene şi fier vechi, str. Cardoş nr. 44. Telefon 0747.795.424. (32322)

Cumpăr pene vechi şi noi. Informaţii 0746.457.734, 210863, 210175. (32330)

Cumpăr pene vechi şi noi, preţ foarte bun. Telefon 0741.689.068. (32386)

Cumpăr pene vechi şi noi, preţ foarte bun. Telefon 0745.983.893. (32996)

LOCURI DE MUNCĂ

SOCIETATE COMERCIALĂ angajează TAXATOR PARCARE; VÂNZĂTOARE. Nicolae Bălcescu, nr. 2. (32376)

Angajăm TEHNICIENI SISTEME ALARMĂ, vechime minim 2 ani, permis categoria B obligatoriu, salariu motivant. Telefon 280200, 0722.226.334. (33030)

CABINET VETERINAR angajează TEHNICIAN VETERINAR (femeie). Telefon 0744.552.989. (33055)

Angajăm CONTABIL pentru acte, magazin tip ABC, Grădişte. Telefon 276732. (32305)

Angajăm PERSONAL pentru MAŞINI AUTOMATE de CUSUT. Telefon 306061. (32309)

SOCIETATE COMERCIALĂ angajează BARMANĂ. Telefon 0726.375.336. (32952)

RESTAURANTUL OLYMPIA din Nădab, angajează OSPĂTARE, FEMEIE DE SERVICIU. Telefon 0788.652.789. (UTA, 1296)

Angajez SUDORI, LĂCĂTUŞI CONFECŢII METALICE, NECALIFICAŢI, ZIDAR, ZUGRAVI. Telefon 0744.844.356. (32262)

SC angajez TINERI pentru postul ÎNCASATORI SALĂ JOCURI. Telefon 0722.422.184. (32325)

SC TEXTILE MEDICALE SRL, str. Cocorilor, nr. 24/A, (Orologerie), angajează CONFECŢIONERE maşini simple. Telefon 272100; 274200. (30903)

EUROJOB, B-dul G-ral V. Milea, nr. 19, telefon 228090, angajează DIRECTOR COMERCIAL, EXPERT CONTABIL, CONTABIL ŞEF COLOANĂ, INGINER AGRONOM, OSPĂTARE, BUCĂTAR, PIZZAIOL - Italia, TÂMPLARI pal/lemn, VÂNZĂTOARE TEXTILE, tineri colaboratore - GHID (limbi străine), GARDIENI PAZĂ. (29696)

CONSVEST angajează ZIDARI, ZUGRAVI, DULGHERI. Telefon 270046, 0744.556.686. (32226)

SC caută ECHIPE CONSTRUCTORI pentru LUCRĂRI SUBANTEPRIZĂ. Telefon 270046; 0744.556.686. (32226)

ARCHIMINA angajează MANIPULANT. Interviul miercuri, ora 14, depozit str. E. Murgu, nr. 82, Arad. (32307)

Angajăm MUNCITORI NECALIFICAŢI pentru DEPOZIT materiale de construcţii. Telefon 256189. (32298)

Angajăm urgent INSTALATORI SANITARI - GAZE - TERMICE, preferabil absolvenţi şcoală profil, cunoştinţe de zugrav reprezintă avantaj. Telefon 276727 orele 10-13. (32297)

SC PAN PRO SRL angajează BRUTARI, PATISERI cu sau fără experienţă, în vederea calificării la locul de muncă. Telefon 211210. (Ag. UTA, 1330)

SOCIETATE TÂMPLĂRIE PVC angajează OPERATOR PC (ofertant/ă). Telefon fax 270775. (31931)

Angajăm VÂNZĂTOARE FAST-FOOD, FEMEIE SERVICIU, DACTILOGRAFĂ - birou copiat acte. Telefon 280972. (31920)

SC caută REPREZENTANT VÂNZĂRI cu maşină proprie. Se asigură cheltuielile de întreţinere ale maşinii. Telefon 0742.276.477. (32201)

SC PAN PRO SRL angajează VÂNZĂTOARE pentru brutărie şi gheretă în Micălaca. Telefon 211210. (Ag. UTA, 1330)

Caut ŞOFERI TIR 20 tone, maşini noi, curse interne scurte. Telefon 0744.537.090, 0257-514943. (32291)

SC MARIMAG SRL angajează ZIDAR şi DULGHER cu experienţă şi seriozitate. Telefon 0722.449.782. (32363)

Angajez TRACTORIST RUTERIST în DOROBANŢI. Informaţii telefon 535174 între orele 8-16. (32370)

CÂŞTIGURI SUPLIMENTARE sau o nouă carieră, 100-300 $/lună. Telefon 0257-289019, 0746.556.665; 0745.255.083. (32375)

SOCIETATE COMERCIALĂ de TRANSPORT, angajează ŞOFER PROFESIONIST pe autobasclante, cu vechime minimă de 5 ani. Telefon 0744.235.941. (32385)

Angajăm VÂNZĂTOARE pentru piaţă, zona Fortuna. Telefon 0723.404.203. (32931)

Angajăm BĂIEŢI sau FETE cu EXPERIENŢĂ PENTRU RESTAURANT. Telefon 0257-33855, 0722.566.416. (32942)

LOCURI de MUNCĂ SUPLIMENTARĂ în domeniul FINANCIAR-ECONOMIC. Telefon 0740.891.480. (32943)

UAMS GHIOROC, organizează concurs pentru ocuparea postului ASISTENT SOCIAL, în 12 octombrie, ora 11. Telefon 461601. (32960)

SELECTĂM CADRE MEDICALE: PROFESORI şi INGINERI pentru colaborare. Telefon 0741.931.325. (32968)

SC AGENŢIA „DETECTIV" angajează PERSONAL de PAZĂ. Relaţii telefon 0788.422.991. (32972)

TOP SECURITY Arad, Piaţa Sârbească, telefon 280228, angajează PERSONAL PAZĂ. (32984)

SC WEST-STOP angajează ŞOFERI pentru camioane de 20 tone, cu experienţă în transporturi internaţionale (ITALIA). Telefon 0722.621.676. (32986)

SOCIETATE COMERCIALĂ angajează TIPOGRAF şi GRAFICIAN. Informaţii telefon 0257-255874. (32985)

Angajez pentru LUCRĂRI TÂMPLĂRIE PAL, tânăr cu sau fără calificare. Telefon 258683, 0740.174.643. (32990)

SOCIETATE COMERCIALĂ angajează TÂMPLARI, MUNCITORI necalificaţi şi VÂNZĂTOARE. Telefon 250853. (32998)

Taxi ALFA PLUS angajează ŞOFERI cu experienţă. Telefon 262996, 0744.576.674. (33000)

Angajăm TEHNICIENI DENTARI vechime minim 2 ani. Informaţii telefon 219931. (33001)

Firmă CONSTRUCŢII, angajăm ZIDARI şi MUNCITORI NECALIFICAŢI. Telefon 0257-251311. (33023)

Firmă cu profil TERMOSANITAR angajează SECRETARĂ. Cerinţe: cunoştinţe operare PC, cunoştinţe limba engleză dialog. Informaţii 0743.047.441. (33025)

BURSA MUNCII SRL Piaţa Spitalului, bloc 5, sc. C, ap. 1, telefon 253834, angajează AGENŢI COMERCIALI, VÂNZĂTORI, CONFECŢIONERE încălţăminte, RESPONSABIL curăţenie, AGENŢI ASIGURĂRI, coordonatori, INSPECTORI asigurări. (33028)

SOCIETATE COMERCIALĂ angajează MUNCITOR pentru depozit mobilă. Informaţii telefon 270209, 270208. (33029)

SC REM-ARK SRL ARAD, angajează ŞOFER şi MUNCITOARE la TERMOCULAT. Informaţii str. VASILE GOLDIŞ nr. 8. Telefon 0257/210819; 0721.331.881. (33034)

GALABET PARIURI SPORTIVE angajează OPERATORI(OARE) CALCULATOR, JETONIER ruletă electronică. Telefon 0357/410821; 0722.358.185. (33041)

Angajez VÂNZĂTOARE şi PATISIER. Telefon 0745.263.231, 261764, 279195. (33030)

Angajez BARMAN(Ă), OSPĂTAR(Ă) la CLUB CAFE. Telefon 0720.066.987. (33048)

BANI ÎN TIMPUL LIBER sau o NOUĂ PROFESIE. Telefon 0742.077.166. (33065)

Angajăm PAZNIC la VOX MARIS pe Ştrandul NEPTUN. Telefon 0745.631.144. (33067)

Angajăm VÂNZĂTOARE pentru ALIMENTARA şi COFETĂRIE. Rog oferte serioase. Telefon 279622, orele 9-15. (33070)

FIRMĂ DE CURIERAT RAPID angajează AGENT pentru zona ARAD. Telefon 0745.531.369. (33079)

Angajăm BĂRMĂNIŢĂ, ŞOFERI TAXI, VÂNZĂTOR PIESE AUTO. Telefon 227056, 275650. (Ag. UTA, 1336)

MAXTHERM angajează PERSONAL pentru VÂNZARE - RELAŢII CLIENŢI. CV-urile se depun la magazin, str. Brâncoveanu nr. 19. Telefon 349464. (Ag. UTA, 1338)

SC FLAVIAN SRL - Depozit materiale de construcţii, angajează MUNCITORI, Arad, str. Pădurii nr. 111. (Ag. UTA, 1339)

SC RESCO SA angajează STIVUITORIST AUTORIZAT, ÎNCĂRCĂTORI-DESCĂRCĂTORI. Telefon 281312. (33086)

SC angajează TÂMPLARI cu experienţă în lemn masiv, ŞLEFUITOR în alb PULVERIZATOR. Telefon 289996; 0741.017.630. (Ag. UTA, 1348)

Angajez BRUTARI, ŞOFER DISTRIBUŢIE, VÂNZĂTOARE, LĂCĂTUŞ, ZIDAR. Telefon 0726.316.643. (Ag. UTA, 1349)

RESTAURANT „ATRIUM" angajează BARMAN cu experienţă, OSPĂTARI, BUCĂTARI. Telefon 0257/284688. (33101)

SOCIETATE COMERCIALĂ angajează TINERE pentru BAR în MICĂLACA. Telefon 0743.642.173. (33103)

Angajăm FEMEI SERIOASE pentru BARMAN-OSPĂTAR, AJUTOR BUCĂTAR şi BĂRBAŢI pentru VÂNZĂTOR-GESTIONAR produse petroliere. Relaţii telefon 0723.562.914. (33109)

PRESTĂRI SERVICII

AUTOMATIC SERVICE repară MAŞINI SPĂLAT. Garanţie 1 an. Telefon 259146, 0744.241.398, 0357-401569. (31951)

FIRMĂ GERMANO-ROMÂNĂ repară: MAŞINI DE SPĂLAT AUTOMATE, cu piese originale. Telefon 274575; 416464; 0740.098.008. (29913)

SC execută: CONFECŢII METALICE, TINICHIGERIE, CONSTRUCŢII. Telefon 0744.844.356. (32262)

SILDOR PROD vânzări, montaj, reparaţii: VITRINE, CAMERE FRIGORIFICE şi AER CONDIŢIONAT. Telefon service: 0257-349121, sediu: 0257-270622. (c.)

REPAR MAŞINI SPĂLAT AUTOMATE, frigidere, domiciliul clientului. Telefon 274600. (31548)

CURSURI autorizate de Limba ENGLEZĂ, 350.000 lei/22 ore/lună. Informaţii 218240. (32015)

Executăm VILE, mansardări, rigips, acoperişuri, finisări-rapid, calitate. Telefon 0740.094.184. (32073)

Şcoala de şoferi, col RUSU, B-dul Decebal, nr. 18, face înscrieri. Telefon 283696. (32085)

Executăm ZIDĂRII, BETONĂRI, RENOVĂRI, rigipsări, zugrăveli, acoperişuri, şape, gresie. Telefon 0357-412401, 0740.703.351. (32329)

Executăm RENOVĂRI, TENCUIELI, ZUGRĂVELI, acoperişuri, tencuieli structurate, decorative. Telefon 0740.187.385. (32329)

BATIMON MAR execută: CONSTRUCŢII DIVERSE la cheie, HIDROIZOLAŢII, finisaje apartamente. Telefon 272695, 0741.620.150. (32327)

Execut INSTALAŢII ÎNCĂLZIRE combustibili, gaz, lemne, electrice, RATE. Telefon 0740.323.470. (32334)

CURS MASAJ, REFLEXOTERAPIE, diplome stat, 5.000.000, rate. Telefon 250220, 0724.442.686. (30405)

Execut toata gama CONSTRUCŢII cu şi fără materiale. Telefon 0741.319.703. (32293)

SC GASTRO TUR SRL angajează conform OG 129/2000, organizează CURSURI de CALIFICARE în meseriile: BUCĂTAR - 5 luni; OSPĂTAR - 5 luni. Diplomele sunt avizate de către M.E.C. şi M.M.S.S.F. Informaţii la telefon 212339. (c,c)

Executăm: INSTALAŢII ELECTRICE, TAVAN CASETAT, RIGIPS, zugrăveli. Telefon 0746.279.013, 454154. (32373)

Execut: AMENAJĂRI interioare; INSTALAŢII sanitare-încălzire; GAZ, CONTORIZĂRI, CANALIZĂRI, INTERVENŢII. Telefon 0744.785.877. (32962)

SOCIETATE execută: ZIDĂRIE, TENCUIELI, FAIANŢĂRI, GRESIERI, termosisteme, zugrăvit, rigips, INSTALAŢII ELECTRICE şi SANITARE. Telefon 250742; 0722.830.370. (32963)

Execut STRĂPUNGERI în BETON, DEMOLĂRI, LUCRĂRI CONSTRUCŢII orice fel. Telefon 0740.289.544. (33002)

Execut IZOLAŢII ACOPERIŞ, plata şi în rate. Telefon 275077; 0721.819.876. (Ag. UTA, 1332)

Execut GLETUIRI, ZUGRĂVELI, FAIANŢĂRI, GRESIERI, PARCHET melaminat. Telefon 0741.964.277; 0357/419992. (Ag. UTA, 1331)

SC NOMINAL CONTAB SRL prestează activităţi de CONTABILITATE. Telefon 0257/461269; 0744.669.379; 0744.668.337. (33039)

DIVERSE

Pierdut (centru) COCKER SPANIOL, auriu, cravată albă, sub tratament. RECOMPENSĂ. Telefon 0744.552.989. (33055)

Ofer VALUTĂ, avantajos, direct 1 an. Informaţii 279512; 0726.842.692. (29914)

RESTAURANTUL „ROBERTO"! Ofertă avantajoasă! Preţuri mici! NUNŢI, BOTEZURI. Telefon 0722.348.103. (UTA, 1263)

CITAŢII

Este citată la Judecătoria Arad camera 147, în ziua de 14 octombrie 2005, ora 8.30, CUCU DANIELA cu ultim domiciliu în Arad, str. Clujului, bloc 73, sc. A, etaj 4, ap. 13, în proces de divorţ cu CUCU MARIUS BENIAMIN. (32357)

Se citează în dosarul civil 4905/2004 al Judecătoriei Arad, BRASCHAVSKY IOAN şi soţia HUNR MARIA, HEINR PETRU şi soţia PASZLER ELISAVETA cu domiciliul necunoscut, pentru termenul din 13 octombrie 2005, sala 219, orele 8.30, având ca obiect uzucapiune, pentru imobilul înscris în CF 175, Mureşel. (32959)

Judecătoria Gurahonţ, dosar 594/2005. Pârâţii URS SAVETA, URS GHEORGHE şi CREŢ TEODOR, toţi cu domiciliul necunoscut, sau eventualii lor moştenitori, sunt citaţi la această instanţă pentru termenul din 28 septembrie 2005, ora 9, în proces cu URS TEODOR pentru partaj judiciar. În caz de neprezentare, cauza se va judeca şi în lipsă. (Ag. Gurahonţ)

Se citează la Judecătoria Arad, pentru data de 19 octombrie 2005, sala 146, numitul SELEJAN EMERIC, cu domiciliul necunoscut, în proces cu GAVRILESCU MIOARA, pentru ieşire din indiviziune, în dosar 9334/2005. (33037)

TURISM

Hotel PARC - MONEASA pachete turisitce complete: cazare, masă, tratament. Preţuri deosebit de avantajoase. Ofertă completă la telefon 0257-313231, 0257-212339. (c,c)

DOUBLE T - transport internaţional persoane autocare 4 stele, - cu preţuri începând de la: GERMANIA 49 Euro; ELVEŢIA 90 Euro, SPANIA 110 Euro, dus-întors; ITALIA 100 EU; AUSTRIA 43 Euro. Rezervări, lângă Biserica Roşie, telefon 0257-250230; 0788.359.489, 0745.475.750. (32957)

SCHIMBURI

Schimb (vând) casă în Ususău cu garsonieră. Telefon 0722.264.539. (1310, UTA)

ÎNCHIRIERI

Primesc în gazdă o fată, zona Podgoria, la bloc. Telefon 232025. (33097)

Închiriez avantajos SPAŢIU amenajat, 80 mp, ultracentral. Telefon 0721.222.058. (UTA, 1299)

(Continuare în pag. 19)

(Urmare din pag. 18)

Închiriez apartament ultracentral, pentru firmă, din 1 ianuarie 2006. Telefon 0744.759.392. (32219)

Primesc fete în gazdă, clădire nouă, zona UTA. Telefon 0722.348.103. (UTA, 1293)

Ofer spre închiriere apartamente ultracentral, nerenovate. Telefon 0788.275.276, 0722.275.276. (31516)

Închiriez (vând) SPAȚIU CENTRAL (Casa cu lacăt) 160 mp, superamenajat, 6 EU/mp. Telefon 0744.216.289. (32283)

Închiriez garsonieră confort I, superutilată, renovată, Praporgescu, 150 EU. Telefon 271791; 0744.175.278. (32316)

Închiriez (ofer) apartament 2 camere, mobilat, ultracentral, 200 Eu. Telefon 0744.542.931. (32324)

Doresc să închiriez apartament 2-3 camere sau garsonieră. Telefon 0744.589.950 (32325)

Dau în chirie mansardă de lux, 103 mp, mobilată, termotecă, str. Cloșca. Telefon 0723.308.286. (32325)

Dau în chirie apartament 3 camere, mobilat lux, Micălaca 300. Telefon 0723.308.286. (32325)

Dau în chirie apartament 2 camere, nemobilat, Eminescu, Milea. Telefon 0723.308.286. (32325)

Ofer spre închiriere apartament 2-3 camere, amenajate. Telefon 0724.347.972. (32328)

Închiriez apartament 3 camere decomandate, mobilat și dotat, contorizat apă și căldură, în zona Gării, pentru studente, preț 250 EU/lună, plus garanție. Telefon 0257-232210. (31358)

Închiriez (ofer) VILĂ DE LUX, mobilată. Telefon 0744.798.000. (31411)

Închiriez APARTAMENT PARTER, suprafața 182 mp, central, numai pentru Bănci. Telefon 0744.798.000. (31416)

Închiriez AUTOMACARALE 16 to. Telefon 0744.523.701, 0788.201.223. (31031)

Ofer pentru închiriere garsonieră, confort I, mobilată, Vlaicu. Telefon 0745.520.465; 0741.143.280. (31939)

Închiriez apartament 3 camere Bank Post, 230 EU, 60 mp, zona Boul Roșu, excelent sediu firmă, etc. Telefon 0720.223.279; 281124. (31170)

Închiriez (ofer) apartament 2 camere, mobilat, zona UTA. Telefon 0744.126.002. (32342)

Dau în chirie apartament 2 camere cu sau fără garaj. Telefon 0257-280053. (32353)

Dau în chirie cameră mobilată, intrare separată, pentru fată sau băiat. Telefon 283129, 0740.514.709. (32361)

Dau în chirie apartament 2 camere mobilat, pe termen lung, str. A. Vlaicu. Informații telefon 282469 după ora 14. (32372)

Închiriez apartament cu 2 camere, decomandat, 74 mp, etaj II, mobilat și utilat, zonă centrală. Telefon 0744.584.880, 213113. (32374)

Închiriez o cameră pentru o studentă, acces utilități, str. Octavian Goga. Telefon 256604. (32381, 382)

Închiriez apartament cu două camere central. Telefon 0727.721.456. (32388)

Închiriez garsonieră UTA, 80 EU. Telefon 246397 sau 0727.704.844. (32389)

Primesc o elevă/studentă în gazdă, lângă Liceul Pedagogic. Telefon 0257-283718. (32941)

Ofer spre închiriere SPAȚIU COMERCIAL str. Mețianu, 12 mp. Telefon 0746.233.878. (32946)

Închiriez garsonieră zona Banu Mărăcine. Informații telefon 234960. (32944)

Dau în chirie apartament 1 cameră, bucătărie și baie, încălzire centrală, în spate Hotel Astoria - parter, preț 150 EU. Informații telefon 416359, 0745.910.472. (32971)

Închiriem SPAȚII COMERCIALE în localitățile: STEJARI, VĂRĂDIA de MUREȘ, JULIȚA, MACEA, VARIAȘU MARE, IRATOȘ, SELEUȘ, PĂIUȘENI, ZERIND, HĂȘMAȘ; spații birou 300 mp și producție, depozit 300 mp în Arad. Informații telefon 0722.212.776. (33017)

Închiriez apartament 1-2-3 camere, 100-300 Euro/lună. Telefon 0727.982.469. (33031)

Primesc 1-2 studente, eleve în gazdă, Micălaca, lângă Facultate, condiții deosebite. Telefon 0745.780.857; 0727.881.154. (33081)

Închiriez (ofer) apartament deosebit, 2 camere, mobilat, Banu Mărăcine. Telefon 255180. (Ag. UTA, 1337)

Ofer spre închiriere apartament confort 2, Grădiște, mobilat, plată anticipat 3 luni, garanție. Telefon 0741.051.562; 0357/409035. (33099)

Închiriez garaj nou, 20 mp, str. Crișan nr. 14. Telefon 0726.213.642, între orele 12-14. (33098)

Dau în chirie apartament două camere, str. Miron Costin, etaj 2, decomandat. Telefon 0723.376.220. (Ag. UTA, 1347)

PIERDERI

Pierdut ștampilă dreptunghiulară cu inscripția: AF DUMITREAN VASILE, CUI 6215370, aut. 387/25.06.2003. O declar nulă. (32955)

Pierdut carnet șomaj nr. 19466, eliberat de AJOFM Arad, pe numele Secianski Florica-Valeria. Îl declar nul. (33027)

✞ DECESE ✞

Anunțurile de deces se publică gratuit!

Cu adâncă durere anunțăm încetarea din viață a iubitei noastre

POPA PAULINA (PUICA),

în vârstă de 84 ani.

Înmormântarea va avea loc miercuri, 28 septembrie 2005, ora 14, de la Capela Cimitirului Eternitatea. Dumnezeu să o odihnească! Fiica TANIA BARNA și nepoții ALEX, DORU și LINDA.

A încetat din viață, după o lungă și grea suferință,

VADASZ LEONTINA,

în vârstă de 82 ani. Înmormântarea azi, 27.09.2005, ora 11, la Cimitirul Evreiesc. LIVIU.

Familia RUS VALERIA sora și nepoata AMALIA anunță cu durere în suflet, trecerea în neființă a surorii și mătușii dragi

RUS RODICA.

Înmormântarea va avea loc la Cimitirul Pomenirea, ora 15, miercuri, 28.09.2005. Dumnezeu să-i odihnească sufletul.

Luni, 26 septembrie 2005 a fost înmormântat în localitatea PESCARI, comuna GURAHONȚ,

avocatul ȘERB CORNEL. 1931-2005

Cu adâncă durere anunțăm încetarea din viață a iubitei noastre mamă, bunică, soră, cumnată, soacră,

SÂRBESCU ELENA,

în vârstă de 70 ani.

Înmormântarea va avea loc astăzi, 27 septembrie 2005, ora 14, de la domiciliul din str. Ady Endre nr. 44, la Cimitirul Aradul Nou.

Cu adâncă durere anunțăm încetarea din viață, la doar 27 ani, a celei care a fost și va rămâne veșnic în sufletele noastre, cea mai bună mamă, soție, fiică,

ADRIANA NATAȘA DIG.

Înmormântarea va avea loc azi, 27 septembrie 2005, ora 14, în localitatea COVĂSÂNȚ. Nu te vom uita niciodată: fiica BIANCA, soțul LEONTIN și părinții IOANA și DOREL.

Cu adâncă durere în suflet anunțăm încetarea din viață a scumpului nostru soț, tată și bunic,

SĂLCIANU FLOREA, din INEU.

Nu te vom uita niciodată! Înmormântarea va avea loc azi, 27 septembrie 2005, ora 13.30, de la domiciliu. Familia îndoliată.

✞ CONDOLEANȚE ✞

Avocații din Baroul Arad, regretă trecerea în neființă a distinsului coleg

avocat CORNEL ȘERB

și transmit sincere condoleanțe familiei. (33003)

Un ultim omagiu OMULUI DEOSEBIT,

avocat CORNEL ȘERB.

Dumnezeu să-l odihnească! Familia OBREJA. (32022)

Suntem alături de draga noastră prietenă TANIA BARNA, de DORU și LINDA BARNA în momentele triste când se despart de mama și bunica lor dragă. Dumnezeu să o odihnească în liniște și pace! Sincere condoleanțe! Familia MAN MIHAI. (Ag. UTA, 1346)

Un ultim omagiu celei care a fost

POPA PAULINA

din partea cuscrei. Dumnezeu să o odihnească! MESSER VETURIA. (Ag. UTA, 1342)

În aceste momente grele suntem alături de familia DIG la trecerea în neființă a celei ce a fost

DIG ADRIANA.

Sincere condoleanțe din partea familiei ARMEANU. (32932)

Ne luăm un ultim rămas bun de la buna noastră colegă

DIG ADRIANA,

plecată prematur dintre noi. Sincere condoleanțe familiei îndoliate din partea colectivului SC MARIO STAR SRL. (32933)

Ne exprimăm compasiunea față de familia LANCEA STELUȚA, în aceste momente grele pricinuite de decesul fratelui. Dumnezeu să-i odihnească sufletul în pace! Colectivul C.P.3. (32934)

Sincere condoleanțe colegei noastre, prof. NELA BRATU și familiei sale, la despărțirea de mama-soacră. Colectivul Colegiului Național „Moise Nicoară". (32956)

Suntem alături de colega noastră ȘULEA ANA la durerоasa despărțire de tatăl său și transmitem sincere condoleanțe. Colegii de la Colegiul Național „Moise Nicoară". (32956)

Suntem alături de colega noastră PASCU ANA în marea durere pricinuită de decesul surorii dragi

TEREZIA.

Sincere condoleanțe familiei îndurerate. Colectivul Secției Dermatologie. (32970)

Suntem alături de colega noastră RUS VALERIA în durerea pricinuită de decesul surorii sale. Sincere condoleanțe. Colectivul RADM Arad. (32966)

Colectivul Serviciului Financiar-Contabil din cadrul Spitalului Clinic Județean de Urgență Arad, este alături de domnul GOLDA IOAN la dureroasa despărțire de mama sa dragă și transmite sincere condoleanțe întregii familii. (32975)

ADRIANA

ne-ai fost ca o floare, te-ai stins ca o lumânare. Ultim omagiu din partea unchilor PAVEL, VIORICA, COSMIN HĂLMĂGEAN. (32988)

Suntem alături de familia doamnei diriginte, prof. NELA BRATU, în aceste momente de durere pricinuite de decesul mamei soacre. Elevii clasei a V-a C de la Liceul Moise Nicoară. (32994)

În aceste momente grele suntem alături de tine, dragă CORINA și ne rugăm pentru liniștea sufletului mamei tale. Dumnezeu s-o odihnească! Colegele tale. (32997)

Sincere condoleanțe vecinei noastre CHRISTIAN MARGARETA la despărțirea de fratele său drag. Dumnezeu să-l odihnească în pace! Vecinii de la scara B. (33004)

Suntem alături de colegul nostru ing. ȘERB ADRIAN EUGEN, în suferința cauzată de despărțirea de unchiul său, cel care a fost

avocat ȘERB CORNEL.

Colectivul secției L.7 CFR ARAD. (33050)

„Ce trist e-atunci când TATA nu-i/ Pustie-i casa orișicui/ E atât de gol și-atât de trist/ Când el apare doar în vis." Nu te vom uita niciodată și te vom plânge mereu, dragul nostru

SĂLCIANU FLOREA.

Soția ELENA, fiul FLORIAN, fiica RODICA și nepoții. Dumnezeu să te odihnească! (33057)

Colegii, cadrele didactice, elevii Școlii generale „Prof. Dr. ION DANICICO" din SEMLAC sunt alături de profesorul director DAN DĂNILĂ acum, în aceste momente grele la despărțirea de buna sa mamă. Compasiune și sincere condoleanțe! (33061)

Sincere condoleanțe familiei acum la despărțirea de cea care a fost o bună soție și mamă,

TERISCA DĂNILĂ, din SEMLAC.

Primar STOIAN LETIȚIA. (33062)

CONSILIUL LOCAL și PRIMĂRIA SEMLAC sunt alături de familia DĂNILĂ în aceste momente grele, la despărțirea de cea care a fost o bună soție și mamă. Sincere condoleanțe! (33063)

Un ultim omagiu pentru verișoara noastră

ADRIANA,

din partea lui DĂNUȚ, MONA și DRAGOȘ HĂLMĂGEAN. (33069)

Suntem alături de familia MATULA în aceste momente grele pricinuite de moartea socrului

NAGY LUDOVIC.

Filiala Județeană de CRUCE ROȘIE ARAD. (33078)

Personalul CORPULUI GARDIENILOR PUBLICI ARAD este alături de familia domnului IOSIF MATULA la dureroasa despărțire de cel care a fost

NAGY LUDOVIC IOSIF.

Dumnezeu să-l odihnească în pace! (33080)

Cu inimile zdrobite și profund îndurerați, la vestea morții fulgerătoare, într-un tragic accident, la numai 27 de ani, a celei care a fost și va rămâne veșnic în inimile noastre

ADRIANA NATAȘA,

transmitem sincere condoleanțe finilor IOANA și DOREL ACHIM, pe veci neîmpăcați cu gândul. Dumnezeu să odihnească în pace sufletul ei curat! Adio, ADRIANA! Familia prof. G. STAN. (33082)

Suntem alături de fratele și cumnatul nostru și de nepoata noastră în aceste momente grele pricinuite de pierderea celei care a fost

ADRIANA DIG.

Dumnezeu s-o odihnească! Familia DIG. (33088)

Suntem alături de colegul nostru LEONTIN DIG și fiica BIANCA în aceste momente grele pricinuite de moartea tragică a soției și mamei

ADRIANA DIG

și le transmitem sincere condoleanțe. Dumnezeu să-i odihnească sufletul în pace! Colectivul SC HEIV SRL ARAD. (33092)

✞ COMEMORĂRI ✞

Au trecut trei ani de la dureroasa despărțire de iubitul nostru frate, cumnat și unchi

prof.ing. IOAN SUCIU.

Dumnezeu să-l odihnească! Nu te vom uita niciodată! Fratele TEODOR SUCIU cu familia. (32951)

✞ SERVICII FUNERARE ✞

RO STYL COMPANY
Servicii Funerare
magazin deschis și noaptea
Arad, Str. M. Eminescu 22 (peste drum de Artex) tel. 214.422
- Sicrie și accesorii funerare
- Transport funerar cu mașini speciale în țară și străinătate.

GRATUIT: Transportul sicriului la domiciliu în Arad.

REDUCERE 40 % LA SICRIU clienților care fac spălat, îmbrăcat, formolizat și transport cu firma noastră.

PLATA ȘI DUPĂ ÎNCASAREA AJUTORULUI DE ÎNMORMÂNTARE

IN MEMORIAM "KUKI"
SERVICII FUNERARE COMPLETE
Str. M.Eminescu Nr.4 ÎN CURTE
Tel: 211.929 - 0723.343.964
www.memoriamkuki.com
MAGAZIN DESCHIS LA ORICE ORĂ
OFERĂ
SICRIE
ACCESORII FUNERARE
TOALETAT- ÎMBĂLSĂMAT
CAPELĂ - Capela Demian
COLACI - COLIVĂ
NOU!!! ÎNCHIRIEM CAPAC SICRIU FRIGORIFIC
GRATUIT TRANSPORTUL sicriului la domiciliu în Arad.
REDUCERE 20% la sicriu clienților care fac toate serviciile cu firma.
TRANSPORT intern și internațional LA CELE MAI MICI PREȚURI.
PLATA se poate efectua și după încasarea ajutorului de înmormântare.

SRAC ISO 9001 IQNet
sc NOSFERATUM srl
Servicii Funerare
tel. 270.437; 0744/554.874
www.nosferatum.ro
Pachete promotionale cu preturi incepand de la 290 RON - TVA
nou
Pachetul cuprinde: sicriu, respete, cruce, igienizat, imbalsamat, transport local.
Reducere 10% pentru pensionari.
+ cosmetizare, incinerari
+ capela cu circuit inchis
+ organizare de parastase
+ coroane, jerbe, aranjamente florale la pret de producator
+ mari reduceri la transportul intern si international
Str.Ghiba Birta nr.26
(lângă Piata M.Viteazu)

FERESTRE și UȘI PVC cu GEAM TERMOPAN – PROFIL ACTUAL AUSTRIA | **JALUZELE VERTICALE ȘI ORIZONTALE**

CALITATE AUSTRIACĂ !
LEMN STRATIFICAT CU GEAM TERMOPAN → FERONERIE AUSTRIA! Plata în RATE ! →

S.C. PLASTOTHERM S.R.L. Arad
Str. L. Blaga, nr. 23. Tel./Fax. 0257.211.272; 0722.677.100

(c.1009/2005)

Magazinele BENDEA

V Ă   O F E R Ă

Instalații sanitare
Gresie Faianță
Aparate electrocasnice
Toată gama de instalații sanitare,
Materiale de construcții, scule
Materiale pentru amenajări interioare

OFERTĂ SPECIALĂ

GRESIE ȘI FAIANȚĂ calitatea I-a
diferite culori la numai 178.000 lei/mp (TVA inclus)

Cazane Imergaz turbo 24 kw	20.400.000 lei
Mașină Spălat Arctic 800 rotații/min.	9.500.000 lei
Aparat Aer Condiționat 9000 BTU	8.500.000 lei
Televizor LG 51 cm	5.750.000 lei
Aspirator Clartronic	1.170.000 lei
Cuptor cu microunde	2.250.000 lei
Călcător	525.000 lei
Storcător de fructe	440.000 lei
Robot de bucătărie	750.000 lei

(c.1043/2005)

Gresie și Faianță SANEX CELE MAI MICI PREȚURI

Toate produsele se comercializează și cu plata în rate

ARAD, B-DUL REVOLUȚIEI nr. 26-38 Telefon 231.853
ARAD, STR. PĂDURII Telefon 228.966
ARAD, STR. L. REBREANU nr. 68 Telefon 250.905

(c.1037/2005)

S.C. VERBIȚĂ S.R.L. - DEALER DACIA LOGAN
Arad, Calea A. Vlaicu nr. 282 tel. 0257-275.690

Convocator

Administratorul unic al S.C. Agromec S.A. Arad
CONVOACĂ ADUNAREA GENERALĂ EXTRAORDINARĂ A ACȚIONARILOR
la data de 20.10.2005, ora 14,00, la sediul societății comerciale din Arad, **str. Ștefan Zarie nr. 65, jud. Arad**, pentru toți acționarii înregistrați la sfârșitul zilei de 12.10.2005, în registrul acționarilor.

ORDINEA DE ZI CUPRINDE:
1. **Aprobarea Raportului de expertiză tehnică privind reevaluarea imobilizărilor corporale**
2. **Aprobarea înregistrărilor rezultatelor reevaluării în evidența contabilă a societății**
3. **Diverse**

În situația neîndeplinirii condițiilor statutar legale de cvorum în data de 20.10.2005, următoarea convocare a acționarilor este în data de 21.10.2005, cu menținerea ordinei de zi, a orei și a locului de desfășurare.

INFORMAȚII SUPLIMENTARE la telefon 0257/288.175.

(com. 32/2005) Administrator unic, Bucșa Viorel

Optima R Calea VICTORIEI 60 - 62 (vis a vis S.I.F. Banat-Crișana)

Vă oferă prin
MAGAZINUL DE PREZENTARE
lenjerie, șosete și ciorapi
alături de
alte produse alimentare și încălțăminte
LA CELE MAI BUNE PREȚURI.

(com./05.2005)

ALPIN SYSTEM

IMPRIMĂRI TEXTILE
serie și unicate

Str. VASILE ALECSANDRI nr. 9 mobil: 0744 774 502, 0723 285 350
tel.: 0257 - 214.620, tel/fax: 0257 - 284.736

- PRODUCȚIE TRICOURI, ECHIPAMENT SPORTIV
- STEAGURI și FANIOANE PERSONALIZATE
- INSCRIPȚIONĂRI AUTO, BANNERE
- OBIECTE PROMOȚIONALE

(c.1182/2005)

O CASĂ LA CHEIE
la numai 59.900 euro + TVA

Zona rezidențială „Bârlogul de 5***" Grădiște**
suprafață casă 140 mp   suprafață teren 350 mp
INFORMAȚII TEL. 0740.212.750

(com./09.2005)

Group Crișan
MATERIALE ȘI ACCESORII PENTRU TEHNICA SUDĂRII

ATENȚIE SUDORI!

GROUP CRIȘAN S.R.L. sponsorizează începand cu 2003 concursul profesional "TINERETUL SUDEAZĂ".
CU MATERIALELE NOASTRE S-AU CÂȘTIGAT URMĂTOARELE PREMII LA NIVEL NAȚIONAL:

Locul 1:
Florin Lupu ASTRA TRG, Florentin Muntean ASTRA TRG
Locul 2:
Gabi Chițescu ASTRA TRG, Florinel Oiaga AMARAD de doua ori, Valerica Cimpoi AMARAD
Locul 3:
Valerica Cimpoi AMARAD, Florin Beleni AMARAD

Suntem unici importatori ai materialelor de sudare produse în Slovenia conform standardelor ISO 9001/2000. Acestea sunt certificate TUV, DB, GL, BV, ABS, RINA, LR, LS, DNV, PRS, UDT, SZU, CR si SZ. Calitatea este garantată de certificate 3.1 B conforme EN 10204.
Deținem în stoc peste 50 de tipuri de materiale de sudare și peste 300 alte produse pentru tehnica sudării.

ELECTROZI RUTILICI SI BAZICI 7,50 LEI/KG
SARMA SUDARE SG2 Ř 1,2 mm 5,03 LEI/KG
T.V.A. INCLUS

La cantități de peste 100 kg, se asigura transportul gratuit la beneficiar, pe raza municipiului ARAD.

GROUP CRIȘAN S.R.L., ARAD STR. EPISCOPIEI NR. 39. TEL/FAX 0257 280 190, 280 714.

(COM./09.2005)

SANPAOLO IMI BANK
SANPAOLO
- CREDITE PERSONALE -
PERIOADA DE CREDITARE PÂNĂ LA 20 DE ANI
Destinația creditului
NU TREBUIE
justificată față de Bancă
Informații suplimentare
ARAD, B-dul. Revoluției, Nr. 88
TELEFON: 0257 / 308-205

ADEVĂRUL
Cotidian independent Arad

ARIS SA
Partenerul întreprinzătorilor care se respectă
s.c. ARIS s.a. Arad
Calea Victoriei 33-35
Fax: 250.675
Tel: 256.488 257.337

20 pagini | MIERCURI, 28 SEPTEMBRIE 2005 | 70 bani (7.000 lei)
Anul XVII, nr. 4634 | E-mail: adevarul@arad.ro; adv.pub@arad.ro | http://adevarul.arad.ro
Publicație auditată de BRAT | Tiraj mediu zilnic vândut: 27 845
6 422225 000018

Băsescu – tot mai singur

I. Iercan

Președintele Traian Băsescu are două idei fixe: alegeri anticipate și schimbarea lui Tăriceanu cu Stolojan.

Trebuie să recunoaștem că prima idee ar fi dus - pentru că se pare că despre anticipate începe să se vorbească tot mai mult la timpul trecut - la o mai mare stabilitate politică. Alianța D. A. ar fi câștigat - potrivit sondajelor - majoritatea în parlament și, în consecință și la guvernare. De prin februarie, Traian Băsescu mereu bate șaua ca să priceapă Tăriceanu privind anticipatele. Numai că Tăriceanu știe că, odată cu anticipatele dispare și el din funcția de premier. Funcție la care a început să țină cu dinții. Traian Băsescu a uzat de toate mijloacele, mai mult sau mai puțin constituționale, ca să impună alegeri anticipate. Nu a reușit, pentru că toate partidele, cu excepția PD, au fost împotrivă. PSD - pentru că ar pierde în mod evident alegerile, PNL - pentru că ar pierde avantajul pe care îl are față de PD în parlament și la guvern, PC - pentru că ar rămâne pe dinafara politicii, UDMR - fiindcă se simte bine în actuala situație, iar PRM - deoarece este în mod natural împotriva unei guvernări de dreapta.

Ultima încercare, aș numi-o disperată, a lui Traian Băsescu pentru a impune anticipatele, a fost găsită în instituirea în România a unui parlament unicameral. Iar pentru a avea un parlament unicameral, trebuie alegeri anticipate. Ceea ce-și dorește președintele Băsescu.

(Continuare în pagina 6)

Târât prin sălile pașilor pierduți

Un nume vechi împarte Vârfurile între bogați și săraci

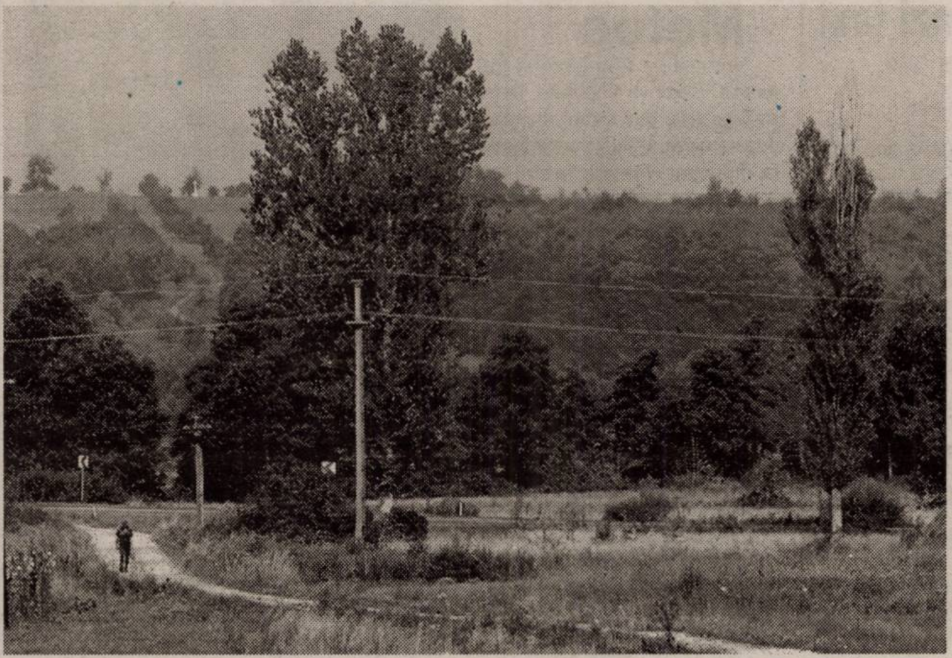

„Războiul" dintre familiile Sida și Crainic, din comuna Vârfurile, a început în urmă cu patru ani. Pe atunci, Florin Drânc, împuternicit al Consiliului Local Vârfurile, aducea de la Arad, de la comisia județeană pentru stabilirea dreptului de proprietate privată asupra terenurilor de pe lângă Prefectura județului nostru, lista cu titlurile de proprietate asupra locului numit Pădurea Crișul Socodol. La poziția numărul trei scrie negru pe alb că moștenitorilor lui Nicoară George lui Toma li se va retroceda 4,5 hectare de pădure. Ca fiice ale defunctului proprietar, surorile Măriuța Sida și Marinca Petrișor erau beneficiarele acestei hotărâri, până când o altă persoană din Vârfurile a revendicat aceeași suprafață de teren.

Călin Mnerie
Foto: Ștefan Matyaș

(Continuare în pagina 7)

Gripa aviară - dată în consemn la frontieră

Pericolul apariției gripei aviare, în special la frontierele din partea de est a țării, a dus la instituirea unor măsuri speciale și în vămile arădene Nădlac și Vărșand.

Potrivlt directorului Direcției Sanitar Veterinare Arad, **Viorel Agud,** nu este vorba despre instaurarea carantinei care se face în momentul apariției primului caz de boală. Deocamdată, nu este cazul de așa ceva, dar autoritățile competente sunt pregătite 24 de ore din 24 pentru intervenții în caz de urgență.

Mai mult, unul dintre inspectorii DSV Arad a participat, recent, la un curs de instruire, în București, fiind specializat în depistarea eventualelor cazuri de gripă aviară. De altfel, încă trei inspectori vor beneficia, în viitorul apropiat, de o astfel de instruire.

„În vămile arădene, stațiile de dezinfecție au fost dotate cu substanțe noi, performante și se acordă o atênție sporită autovehiculelor care vin din Asia și Comunitatea Statelor Independente (CSI). Suntem în alertă, se iau măsuri sporite, dar nu putem vorbi de vreun pericol, cel puțin în acest moment. Cât despre instalarea carantinei, nu poate fi vorba decât la primul caz de boală", a mai precizat dr. Viorel Agud.

Sorina Ambruș

Pulsul străzii

Arădenii – despre „atențiile" oferite personalului medical

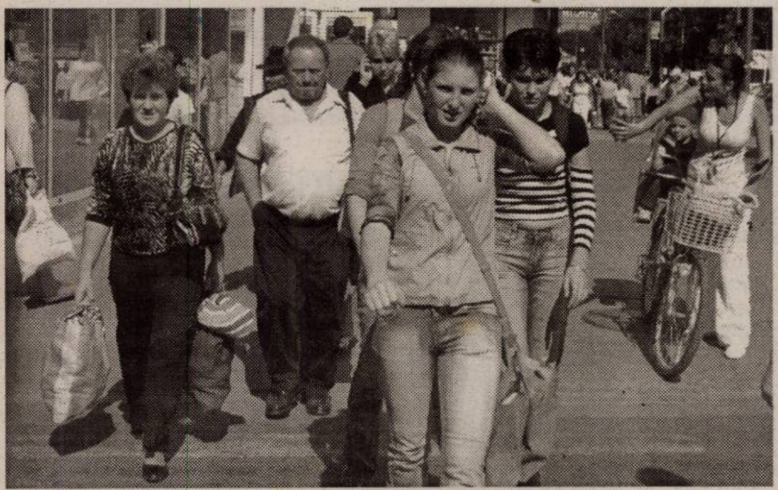

Studii recente efectuate la nivel național indică o creștere a fenomenului „șpăgii" în sectorul sanitar. Conform sondajelor, „atențiile" se oferă atât medicilor cât și asistentelor. Cu siguranță, Aradul nu face excepție de la regulă. Surprinzătoare este însă atitudinea arădenilor care, întrebați pe stradă dacă sunt sau nu, de acord cu acest tip de „mulțumire" sau de stimulare a serviciilor medicale, în mare măsură, nu s-au exprimat împotriva acestor practici. Asta, oficial, pentru că, pe de altă parte, nu puțini sunt cei care ne contactează la redacție și susțin, e adevărat sub protecția anonimatului, abuzurile unor medici care le-ar pretinde bani pentru unele intervenții efectuate în spital.

Madiana Popescu
Foto: Margareta Szegö

(Continuare în pagina 5)

„Vadim Tudor a încălcat democrația internă de partid"

Interviu cu Gheorghe Feieș, președinte al Partidului Popular (PP) Arad

Pag. 4

NOU! DE VÂNZARE
ULTIMA PARCELĂ DE TEREN DE LÂNGĂ
EXPO ARAD INTERNAȚIONAL
4600 MP ☎ 208810
(c.1078/2005)

0745665529 75 € GARSONIERE ULTRA MOBILATE 75 € 0744.617.979
(c.980/2004)

Meditația zilei

„Nu poți produce ceva de seamă decât dacă te izolezi".
(Voltaire)

Calendar

Miercuri, 28 septembrie

Astăzi, Soarele răsare la ora 7,10 și apune la ora 19,02 minute. Au trecut 270 de zile din acest an. Au mai rămas 95 zile până în 2006.

Praznicul zilei: Biserica ortodoxă: Cuv. Hariton Mărt., Sf. Prooroc Varuh, Sf. Mc. Pimen; **Biserica greco-catolică:** Sf. Hariton Mărturisitorul; **Biserica catolică:** Venceslau; Laurențiu Raiz și îns.

A venit barza

La Arad: Sohorca Ovidiu, Penta Alexandra-Manuela.

Au plecat dintre noi

✝ Popa Paulina (1921), Sârbescu Elena (1935), Roman Gheorghe (1938), Lazăr Valeria (1925).

Teatre

Teatrul de Stat Iioan Slavici Arad prezintă joi, 29 septembrie 2005, de la ora 20, în sala Studio, spectacolul „Cheek to cheek" de Jonas Gardell. Regia Ana Mărgineanu.

Cinematografe

DACIA: Echipa Sfarmă-Tot (SUA) orele: 11; 13,30; 16; 18,30; 21.

„Adevărul" vă ascultă

La telefonul dimineții, 280944, între orele 9,00 - 12,00

☎ **„Profitând în primul rând de aglomerație, dar și de neatenția oamenilor, hoții de buzunare fură ziua la amiaza mare. Eu cred că aceștia acționează cu precădere în stațiile de tramvai de la gară și din apropierea magazinului Aradul. Aș dori să întreb Poliția ce face pentru a limita fenomenul ?"**, spune Petru Radu, din Arad.

Camelia Tuduce, purtător de cuvânt la Inspectoratul Județean de Poliție (IJP) Arad asigură cetățenii că polițiștii sunt prezenți zilnic în locurile cu pricina, însă pentru a avea o eficacitate mai mare oamenii legii ar avea nevoie și de sprijinul arădenilor. **„De aceea îi rugăm pe cei care constată astfel de aspecte să ne anunțe de îndată, sunând fie la 955, fie la 112"**.

☎ Pentru arădenii care ne-au solicitat adresa Oficiului Județean de Protecție a Consumatorilor OJPC (Arad) informăm: B-dul Revoluției numărul 50, telefon 257.049, e-mail : ojpcarad@anpc.ro

Redactor de serviciu, Cosmin Trif

La telefonul după-amiezii, 280003, între orele 15.00-18.00

În numărul ziarului nostru din data de 21 septembrie a.c. **Sebastian Purje** din Arad semnala existența unor probleme în ceea ce privește calitatea Drumului Național 79 Arad - Oradea pe unele tronsoane.

După apariția în presă a sesizării cu pricina, conducerea Companiei de Drumuri Naționale a transmis un comunicat de presă prin care precizează: **„Informăm pe toții cititorii ziarului Adevărul că pe DN79, SC Antrepriza Drumuri Poduri Timișoara SA, în baza contractului 111/539/22.06.2005, trebuia să execute 10 km tratament bituminos pe sectoarele de drum reparate prin reciclare la cald. După prima zi de lucru, datorită faptului că lucrarea nu a fost corespunzătoare, societatea a fost oprită să mai lucreze, rămânând cei trei km pe partea stângă a drumului compromiși. Nu s-a plătit și nici nu se va plăti un ban pentru ce s-a executat necorespunzător"**, precizează ing. Ioan Balint.

Redactor de serviciu, Madiana P.

Comenzi taxi

- ALFA PLUS 949; 349.349
- TAXI ALFA 945; 22.88.88; 25.25.26; 0723-200.301; 0745-50.60.70
- TAXI ARAD 940; 0722-755.440; 0740-252101
- STAR 212.222; 0722-361.011; 0745-645.645
- FAVORIT 280.000; 281.111; 0740-083.333; 0724-409.992
- EUROPA 275.555; 0723-677.555; 0744-828.163
- VALI DIESEL 280.705; 280.100
- MIRCO MILI 230.530; 230.730; 0740-152.828; 0723-062.366
- DELMAR 229.220
- TAXI VERBIȚĂ 944 0726.336.969; 0741.200.300;

Meteo

Vremea va fi în general frumoasă. Cerul va fi variabil. Izolat sunt posibile ploi slabe, mai ales după-amiaza. Vântul va sufla slab la moderat. Pe arii restrânse dimineața va fi ceață.

Temp. max: 21 la 24°C.
Temp. min: 11 la 14°C.

Rețeta zilei

Ficat de porc cu sos de unt și lămâie

Ai nevoie de: 750 g ficat de porc, 100 ml ulei, 2-3 linguri de făină, o tigaie și **pentru sos:** 1/2 pachet de unt, 50 ml zeamă de lămâie, sare, piper, 1 legătură de pătrunjel și una de mărar, 2 crăticioare care să intre una în cealaltă.

Pentru garnitură ai nevoie de: 4-5 cartofi, verdeață, o oală.

Cum procedezi: Tai ficatul felii pe care le treci prin făină și le pui să se prăjească în ulei. Imediat cum e prăjit, îl scoți și-l presari cu sare.

Cum procedezi pentru sos: Topești untul în bain-marie și cu ajutorul telului îl amesteci cu sare, piper, zeama de lămâie (strecurată) și verdeața tocată.

Cum procedezi pentru garnitură: Cureți și tai cartofii cubulețe pe care le pui să fiarbă în apă rece cu sare.

Cum servești: Pe farfurie aduci ficatul prăjit alături de cartofii natur și totul udat cu sos. Dacă îți rămâne verdeață tocată o poți presăra peste cartofi.

Cur$ul valutar

VALORI ÎNREGISTRATE IERI, 27 SEPTEMBRIE 2005 — Astăzi

Denumirea valutei	BNR	BCR		BRD		SAN PAOLO IMI BANK		Banca Românească		Banca Romexterra		Alpha Bank		Casa Schimb Luxor	
		C	V	C	V	C	V	C	V	C	V	C	V	C	V
Euro	3,52	3,50	3,60	3,50	3,57	3,48	3,58	3,51	3,58	3,49	3,59	3,49	3,57	3,48	3,51
Dolar S.U.A.	2,92	2,90	3,01	2,90	2,98	2,89	2,99	2,91	2,98	2,89	2,99	2,91	2,99	2,89	2,92
Forint	0,0142	0,0130	0,0160	0,0135	0,0147	0,0130	0,0151	-	-	0,0139	0,0146	-	-	0,0141	0,0144

ADEVĂRUL
Cotidian independent Arad
Editor: S.C. ADEVĂRUL Arad S.R.L.
COD FISCAL R 1681938 ● COD SICOMEX 19.604 ● CERTIFICAT J 02/1886 / 31 X 1991 ● COD SIRUES 020956601 ● ISSN 1220 - 7489

Consiliul de administrație: președinte - MIRCEA DORGOȘAN, telefon 281802, 280625; vicepreședinte - MIRCEA CONTRAȘ, telefon 280854; membri: LIZICA MIHUȚ, telefon 280070, ȘTEFAN TABUIA, telefon 280854, MIRCEA ȚÎȘCĂ, telefon 280904.

Colegiul de redacție: ȘTEFAN TABUIA (redactor-șef), telefon 280854; MARCEL CANCIU (șef secție foto), telefon 281701; ALEXANDRU CHEBELEU (șef secție sport), telefon 281701; GABRIELA GROZA (secretar general de redacție), telefon 280854; VASILE FILIP (șef secție cultură-învățământ-tineret), telefon 280003; IOAN IERCAN (șef secție politică), telefon 280943; TRISTAN MIHUȚA (șef secție probleme sociale - investigații), telefon 281855; DORU SAVA (șef secție economic), telefon 281738; NICOLAE OPREAN (șef secție actualități), telefon 280003; MIRCEA ȚÎȘCĂ (șef secție publicitate), telefon 280904; MIRCEA CONTRAȘ (vicepreședinte al consiliului de administrație), telefon 280854; MIRCEA DORGOȘAN (președinte al Consiliului de administrație), telefon 281802, 280625.

Redacția și administrația: 310130 Arad, Bd. Revoluției nr. 81. Telefoane: SECRETARIAT - 281802, fax 280655, 280625; ADMINISTRAȚIE - CONTABILITATE - 281797; MICA PUBLICITATE - 210775; MAREA PUBLICITATE - 280904; DIFUZARE - 280318; CLUBUL PRESEI - 280989.

Tiparul executat la S.C. MEDIAGRAF S.A. ARAD, str. Feleacului F.N., telefon 250902, fax 250920

Adresa Internet http://adevarul.arad.ro

Horoscop

Miercuri, 28 septembrie 2005

Berbec (21.03-20.04). Astăzi aveți șanse în ce privește jocurile de noroc sau alte concursuri.

Taur (21.04-20.05). Fiți mai echilibrat și nu mai pierdeți nopțile.

Gemeni (21.05-20.06). Astăzi sunteți nervos și nimic nu vă e pe plac.

Rac (21.06.-22.07). Ați făcut o promisiune pe care n-o puteți onora și vă gândiți la o rezolvare a situației.

Leu (23.07-22.08). Astăzi aveți mai multă energie decât ieri și reușiți să duceți la capăt tot ce v-ați propus.

Fecioara (23.08-22.09). O persoană importantă este dispusă să vă ajute într-o afacere începută.

Balanța (23.09-22.10). Astăzi vă ocupați mai mult de treburile din gospodărie.

Scorpion (23.10-21.11). Cheltuiți mult, fără să aveți simțul măsurii.

Săgetător (22.11-21.12). Sunteți avid de cunoaștere și vă pare rău să vă pierdeți timpul degeaba.

Capricorn (22.12-19.01). Cei din jur vă prețuiesc foarte mult, însă dvs. aveți tendința de a-i ironiza.

Vărsător (20.01-20.02). Vă gândiți din ce în ce mai mult la o persoană de sex opus. Dacă sunteți căsătorit, ar trebui să fiți preocupat de alte lucruri.

Pești (21.02-20.03). Treburile au venit potop pe capul dvs. și nu știți cum să le faceți față.

Reclamații privind difuzarea ziarului se pot face la telefonul 281.797, între orele 9-16.

Utilitare

PIEȚE, TÂRGURI

Astăzi, este zi de piață agroalimentară la Curtici, Sebiș, Bata, Cermei, Zădăreni, Ghioroc, Săvârșin, Secusigiu, Sântana, Târnova, Zăbrani, Zerind. Tot astăzi au loc târguri săptămânale la Curtici, Sebiș, Cermei, Săvârșin, Secusigiu, Zerind

Mâine, vineri, se desfășoară târguri săptămânale la Ineu, Șepreuș, Șimand

PRIMĂRIA MUNICIPIULUI

Program de relații cu publicul (camera 5) luni-vineri între orele 8-20. Tel. 284.744, tel. centrală 281.850.

FARMACII DE SERVICIU

• Farmacia **REMEDIUM** Arad, B-dul Revoluției nr. 52-54. Program luni-vineri: 7,30-20,00; sâmbătă 8,00-14,00. Telefon 233.195.

• Farmacia **„OMNIAFARM"**, Calea Aurel Vlaicu, Bl. Z28, cu program zilnic de la orele 8,00-22,00. Telefon 271.724.

• **Spitalul Clinic Județean Arad** are un nou număr de telefon: 220000; 220001; 220002; 220003

URGENȚE STOMATOLOGICE

* Urgențe stomatologice în sistem privat. B-dul Revoluției nr. 62, zilnic 8-12; 14-20, sâmbătă 9-12. Telefon: 256665.

* Cabinetul de pe str. Crișan (în spate la Gionelli) are program non-stop. Telefon: 253794.

UROLOGIE

Cabinet urologie (în clădirea Policlinicii Municipale). Program zilnic, inclusiv sâmbăta, între orele 9-12, telefon 213036.

OFTALMOLOGIE

Cabinet Dr. Țurlea Magdalena, medic primar oftalmolog, oferă consultații oftalmologice, prescriere și prelucrare computerizată de ochelari, lentile de contact, ochelari de soare etc. Str. Miron Costin, bl. 9 (lângă „Casa Albă"), tel. 253.523.

* **POLICLINICA DR. TURCIN**: zilnic, orele 8-20. Telefon 285510, 250332. Cabinete: cardiologie, interne, chirurgie, chirurgie plastică, boli infecțioase, ginecologie, ORL, oftalmologie, neuropsihiatrie, ecografie, medicina muncii, fizioterapie, fișe auto/port armă.

DISPENSAR VETERINAR

Dispensarul veterinar din Aradul Nou efectuează zilnic, orele 8-16 (sâmbăta 8-12 și duminica) examen trichineloscopic, vaccinări antirabice și sterilizări câini-pisici, însămânțări artificiale. Telefon 287.298.

Dispensarul veterinar din Curtici: examen trichineloscopic, vaccinări, tratamente, consultații, la toate speciile de animale. Telefon 464.145.

ÎNTRERUPERI CURENT

Miercuri, 28 septembrie, h 11-14: Cl. Timișoarei, Arinului, Zimbrului, Crângului - p.; Lugojului, S. C. Gambrinus și Guttenbrunn - p.; Castanilor, Popa Șapcă, Cibinului și Timișoarei, Constituției - p.; Grupul Școlar Forestier; **h 9-12:** Steagului, Zarie, Frumoasă, Clopotului, Păcăteanu, Pașcani, Nucului, Tulnic, I. Fătu; **h 9-15:** Micălaca Bl. 573, 571, 588, Pajiștei, Nouă, Câmpineanu, Fântânei, Faurilor, Măgurele, Călțunaș - p.

Joi, 29 septembrie: h 9-12: Zimbrului Bl. A, B, C, Nefamiliști, Nicolaus Lenau, Pandurilor - p., Micălaca B 733 sc. A, B; **h 9-15**: Micălaca Bl. 733, sc. A, B; **h 11-14:** Frunzei, Coasei, I. Fătu - p.; Bl. 1, Bl. 2, Pct. Termic, Cantina Azoma, Grădinița cu PP nr. 23

ADMINISTRAȚIA FINANȚELOR PUBLICE

Administrația Finanțelor Publice a municipiului Arad: Asistență contribuabili - telefon 280.633, 280.733, int. 198 (persoane fizice) și 129 (persoane juridice) int. 166 (relații publice) între orele 8,00-16,00. Informații suplimentare la www.finantearad.ro

APEL UNIC DE URGENȚĂ (SALVARE, POLIȚIE; POMPIERI) 112

S. C. DISTRIGAZ-NORD S. A. TÂRGU MUREȘ

Sucursala de Distribuție a Gazelor Naturale Arad, Dispeceratul permanent tel: 218.928; 256.928

VERIFICARE METROLOGICĂ ȘI REPARAȚII CONTOARE APĂ: 255.274; 0723-343.976

DERANJAMENTE CURENT ELECTRIC 235.991

INFORMAȚII CFR 231.777

PROTECȚIA CONSUMATORULUI

B-dul Revoluției, nr. 50. Telefon: 257049

DIRECȚIA DE SĂNĂTATE PUBLICĂ - serviciul de permanență: 254.438

GARDA FINANCIARĂ

B-dul Revoluției nr. 79, telefon: 280971

INSPECTORATUL TERITORIAL DE MUNCĂ ARAD

Str. Episcopiei nr. 11-13, tel.: 211762, 211862, 257251

AGENȚIA JUDEȚEANĂ PENTRU OCUPAREA FORȚEI DE MUNCĂ

Str. Călugăreni nr. 1A, tel.: 281998, 214551, 0357.412.500

CORPUL GARDIENILOR PUBLICI: tel.: 280.557

Ministrul de externe - într-o vizită fulger la Arad

Spre sfârșitul săptămânii, ministrul de externe, **Răzvan Ungureanu,** ar putea descinde într-o vizită fulger în municipiu, cu toate că destinația finală a oficialului român este Ungaria, unde va participa la o reuniune. Domnia sa și-a exprimat dorința de a se pune la curent cu problemele Aradului, în cadrul unei scurte discuții ce va avea loc fie la aeroport, fie într-o altă locație, deocamdată necunoscută. De acolo, ministrul va pleca în Ungaria însoțit de reprezentanții Guvernului în teritoriu.

S. A.

Barul Wings a fost prădat

Cetățeanul german **Roland Volker**, de 39 de ani și băcăuanul **Ciprian Pal**, de 22 de ani, au încercat (și au reușit) să înșele vigilența angajaților barului Wings, din Piața A. Iancu, susțrăgând, după miezul nopții, o casetă metalică plină cu bani. Mai precis, conținutul mini-casei de bani era de 5988 de lei, 75 de euro și 100 de dolari. Cei doi însă n-au reușit să înșele și vigilența a doi polițiști de la Ordine Publică; prinși în flagrant, amatorii de câștiguri nemuncite n-au mai avut mare lucru de adăugat.

Neamțul și băcăuanul au fost prezentați instanței de judecată, cu propunere de arestare preventivă. Pe numele lui Roland Volker s-a emis un mandat de arestare pe zece zile, pentru săvârșirea infracțiunii de furt calificat, iar Pal se bucură de aceeași „atenție", pentru favorizarea infractorului. Prejudiciul a fost recuperat în întregime.

Eugenia Pantea

Primăriile din mediul rural se pregătesc pentru Uniunea Europeană

Sala festivă a Palatului Administrativ a găzduit, în cursul zilei de ieri, seminarul cu tema **„Modele de administrație publică în Europa"**, în organizarea Consiliului Județean Arad, Asociației PAEM și Ascent Group.

Seminarul face parte din proiectul Phare CBC: **Fondul de modernizare a Administrației Publice Locale,** la care s-au înscris patru primării, pe această componentă. Este vorba despre Sântana, Șagu, Socodor și Hășmaș care, în urma câștigării proiectelor, au primit în jur de 20 de mii de euro fiecare. O parte din bani au fost folosiți pentru modernizarea sistemului operațional (achiziționarea de calculatoare), dar includ și o serie de seminarii de pregătire.

Cursul de ieri a fost susținut de lector **Adela Cristea**, care le-a prezentat cursanților - primari, viceprimari, funcționari - modele comparative ale administrațiilor locale din mai multe țări membre ale Uniunii Europene.

Primăriile câștigătoare ale proiectelor vor mai elabora materiale promoționale pentru mediul rural - informații pentru tinerii de la sate care doresc să se implice în dezvoltarea societății civile - și un proiect de promovare a comunelor.

Sorina Ambruș

Țigări netimbrate

Polițiștii din frontieră din cadrul sectorului Nădlac au desfășurat o acțiune de control pe șoseaua Nădlac-Igriș (în apropierea podului plutitor peste râul Mureș), în baza unei informații.

Astfel, a fost oprită pentru verificări o mașină Dacia, la volanul căreia se afla **Sofia F.**, de 27 de ani, din Recaș, județul Timiș. În interiorul mașinii s-au descoperit 2.000 de pachete de țigări marca Marble, pentru care tânăra nu a putut prezenta documente de proveniență. Ea a declarat că le-a cumpărat de la diferite persoane din Nădlac, în scopul revânzării.

„Ca urmare a celor constatate, au fos sesizați comisarii Gărzii Financiare Arad, care au confiscat țigările netimbrate - evaluate la 80 de milioane de lei - și au aplicat o amendă în valoare de un miliard de lei", a precizat inspector principal **Robert Iudt**, purtătorul de cuvânt al Inspectoratului Județean al Poliției de Frontieră.

S. Ambruș

Cronica măruntă

● Agenții de poliție din cadrul Serviciului Poliției Rutiere l-au depistat în trafic, pe raza localității Mailat, pe **Emil Pal**, de 23 de ani, din localitate, care conducea fără a poseda permis de conducere. Pentru fapta sa este cercetat penal, în stare de libertate.

● În noaptea de 26 spre 27 septembrie, lucrătorii Sectorului Poliției de Frontieră Nădlac au reținut cu ajutorul autospeciale cu termoviziune, un bărbat ce se deplasa pe jos, de-a lungul unui lan de porumb, înspre granița cu Ungaria. Din verificări s-a stabilit că acesta se numește **Gheorghe D.**, de 34 de ani, din județul Mehedinți și a fost returnat din Italia în luna iunie, alegându-se cu interdicție de a mai călători în străinătate timp de un an. Pentru că intenționa să ajungă în Italia, la muncă, a luat decizia să-și încerce norocul pe la fâșia verde. El s-a ales doar cu dosar penal pentru tentativă de trecere ilegală a frontierei de stat.

● În cursul lunii viitoare, conducerea Târguri Oboare Piețe (S.C. TOP) și-a prevăzut în agenda de lucru următoarele obiective: lucrări de amenajare și introducerea termoficării în birourile din Piața Miorița; decolmatarea canalelor de scurgere din toate piețele; înființarea unui grup sanitar (toaletă și chiuvetă) în birourile administrative din Piața Obor, nivelarea și introducerea de piatră concasată în aceeași piață, în scopul acoperirii denivelărilor în zona destinată vânzării cerealelor.

● S.C. Elba S.A, concesionara sistemului de iluminat public din municipiu, își continuă, în această săptămână lucrările de extindere a iluminatului. Potrivit planificării, se fac lucrări în acest sens pe următoarele străzi: Academia Teologică, Zona Alba Iulia și Luceafărului. De asemenea, se intervine cu echipe specializate pentru rezolvarea reclamațiilor venite de la cetățeni fie pe adresa primăriei, fie pe linia telefonică specială.

● **Alin Sandu**, de 23 de ani, din Arad și **Daniel Bucșa**, de 38 de ani, de asemenea din municipiu, au urcat la volan sub influența băuturilor alcoolice, fapt pentru care au rămas fără permise de conducere. Și le vor recupera, limpezi ca lacrima, peste trei luni.

Supărat pe viață

Supărat pe viață, pesemne, **Viorel Baba**, de 25 de ani, din Socodor, fără ocupație, s-a împotmolit într-un bar din Grăniceri, unde a spart, pe nepusă masă, atât geamul ușii de la intrare, cât și o sticlă de doi litri de băutură. Văzând prăpădul, tânărul a părăsit unitatea, fără însă să-i treacă supărarea. S-a răzbunat, ca atare, și pe două plăci de azbociment din gardul **Mariei I.**, din localitate, pe care le-a făcut praf. Polițiștii, după ce au însumat pagubele, au ajuns la concluzia că beligerantul este dator cu 145 de lei la bar și cu alți 60 de lei la proprietara gardului. Până una, alta, s-a ales cu un dosar de cercetare penală pentru distrugere.

E. Pantea

Identități false

În decurs de doar 24 de ore polițiștii de frontieră au depistat doi cetățeni români care încercau să iasă din țară folosindu-se de pașapoarte românești aparținând altor persoane, cei doi având suspendat dreptul a călători în străinătate, în urma returnărilor anterioare din spațiul Schengen.

● **Dumitru T.**, de 19 ani, din Brăila, fusese returnat din Franța, dar dorea să se întoarcă pentru a-și relua munca la negru. În schimbul a 150 de euro și-a procurat de la un necunoscut pașaportul cu care s-a prezentat la frontieră. El și-a menținut identitatea falsă până la efectuarea percheziției corporale, în urma căreia a fost descoperită, ascunsă într-un pantof, cartea de identitate personală.

● **Radu Constantin T.**, de 20 de ani, din Târgu Frumos, a fost returnat din Italia în cursul lunii februarie. Pentru că dorea să se întoarcă în peninsulă, el a găsit de cuviință să fure pașaportul unui prieten, considerând că asemănările existente vor fi suficiente pentru a induce în eroare polițiștii de frontieră.

„Pe numele celor doi tineri s-au întocmit dosare penale pentru fals privind identitatea și tentativă de trecere ilegală a frontierei de stat", informează inspector principal **Robert Iudt**, purtătorul de cuvânt al Inspectoratului Județean al Poliției de Frontieră Arad.

S. Ambruș

Conflict la beție

Emeric Roman, de 33 de ani, din Vladimirescu, fără ocupație, a intrat în atenția polițiștilor din localitate fără prea mari eforturi. Tânărului, după ce a consumat băuturi alcoolice de abia s-a mai ținut pe picioare, i-a cășunat pe un comesean, căruia a început să-i aplice o ploaie de lovituri cu pumnii și picioarele. Gheorghe T., de 53 de ani, victima conflictului spontan, a căzut la pământ, moment în care, pe terasa barului unde se desfășura „războiul", au apărut organele de ordine. Pentru comiterea infracțiunii de vătămare corporală, făptuitorul s-a ales cu un dosar de cercetare penală.

E. Pantea

Manevră în intersecție

În timp ce **Flaviu M.**, de 24 de ani, din Pâncota, aborda regulamentar intersecția străzii Horia cu Luncii, din oraș, biciclistul **Dimitrie G.**, de 73 de ani, de asemenea din Pâncota, căuta să facă, tot acolo, o manevră oarecare. Polițiștii au constatat că biciclistul a procedat neregulamentar, fapt pentru care a și fost acroșat de vehiculul în mișcare, ajungând, în cele din urmă, la Spitalului Județean Arad. Din fericire, nu a fost necesară internarea victimei; polițiștii continuă cercetările.

E. P.

Cooperare interinstituțională în lupta împotriva corupției

Autoritatea Națională a Vămilor (ANV) și Inspectoratul General al Poliției de Frontieră (IGPF) au adoptat un Plan comun de luptă împotriva corupției, document ce vizează efectuarea de acțiuni de control concertate, în vederea verificării comportamentului profesional și etic al funcționarilor din cadrul celor două autorități cu atribuții la frontieră, informează birourile de presă ale celor două instituții.

Documentul prevede colaborarea în scopul prevenirii și combaterii actelor de corupție în cadrul ambelor instituții, organizarea și desfășurarea testelor de integritate profesională, precum și schimbul operativ de date și informații din sfera corupției, cu incidență în criminalitatea transfrontalieră.

De asemenea, se urmărește identificarea funcționarilor care solicită și primesc bani sau alte foloase necuvenite prin facilitarea intrării sau ieșirii în/din țară a unor cetățeni ce nu îndeplinesc condițiile legale sau prin favorizarea acțiunilor de contrabandă.

Băut, pe axul drumului

Dan M., de 28 de ani, din Covăsânț, în timp ce-și conducea liniștit autoturismul pe strada Primăverii, din localitate, l-a surprins și accidentat ușor pe biciclistul Viorel C., de 23 de ani, care a considerat că este suficient de treaz încât să ajungă acasă în siguranță, pedalând, deși consumase băuturi alcoolice încât șerpuia, pe două roți, tocmai pe axul drumului.

Accidentat, biciclistul a ajuns la Spitalul Județean Arad, unde însă nu a fost nevoie să fie internat. Cercetările polițiștilor continuă.

Eugenia Pantea

Muncă în loc de amenzi

Regimul juridic al contravențiilor a fost completat în sensul prestării unei activități în folosul comunității care să înlocuiască achitarea amenzii, a hotărât marți plenul Senatului, prin adoptarea unui amendament la propunerea legislativă privind modificarea regimului juridic al contravențiilor.

În cazul în care contravenientul nu achită amenda în termen de 30 de zile de la rămânerea definitivă a sancțiunii și nu există posibilitatea executării silite, acesta va presta o activitate în folosul comunității, ținându-se seama și de partea din amendă care a fost deja achitată.

„Vadim Tudor a încălcat democrația internă de partid”

Interviu cu Gheorghe Feieș, președinte al Partidului Popular (PP) Arad

- Cum comentați alegerile județene ale PRM Arad în calitate de fost președinte al filialei?

- În numele meu personal și al filialei județene a Partidului Popular, îl felicit pe noul președinte al Organizației Județene a PRM Arad, Aurel Ardelean și îi doresc succes în toate activitățile pe care le desfășoară. În altă ordine de idei, țin să precizez încă o dată faptul că atât eu, cât și prietenii și colegii mei de partid care au părăsit PRM-ul, nu ne dezicem nici un moment de demersul nostru politic pentru ca dl. prof. univ. dr. Aurel Ardelean să fie ales senator în Parlamentul României. De aceea, atât în prezent, cât și în viitor îl vom sprijini în toate demersurile pozitive pe care le va face în calitatea pe care o are.

- Care este situația în Partidul Popular, filiala Arad?

- În prezent avem peste 4000 de membri, iar cu voia sau fără voia unora vom fi o forță politică puternică în țară și în județul Arad. De aceea, nu putem fi de acord cu atitudinea calomnioasă, veninoasă a unor așa ziși politicieni invitați la Arad, care nu pierd nici o ocazie pentru a semăna discordie și ură folosind un limbaj suburban și jignitor cum ar fi: **„membrii PP sunt în majoritate morți”, „Ciontu cu Feieș au rămas cu strigoii din cimitire”, „Cine este Feieș?** De parcă nu Feieș, în calitate de președinte al filialei județene PRM, împreună cu organizația, ar fi fost felicitat pentru rezultatele bune - locul doi pe țară la locale și parlamentare, chiar de către unii din plutonul prezent în aceste zile la Arad.

- Ce vă propuneți pe viitor?

- Partidul Popular, filiala Arad își propune să devină o forță politică puternică pe eșicherul politic, să-și aducă

contribuția în mod substanțial la rezolvarea problemelor cu care se confruntă arădenii și va milita consecvent, printre altele, pentru a elimina discordia, ura și neînțelegerile dintre oameni și pentru promovarea spiritului civic arădean. Nu putem fi de acord cu importul de atitudini și mesaje politice de la centru sau de aiurea promovate de unii politicieni care vin la Arad să dea lecții politice, dar în același timp se feresc de votul uninominal, care i-ar scoate definitiv de pe scena politică a țării.

- De ce ați demisionat din PRM?

- Noi, cei care am părăsit PRM, am fost corecți și cinstiți. Am pus suflet în tot ceea ce am intreprins pe linie politică, dând dovadă de loialitate față de conducerea partidului și față de președintele acestuia până în momentul în care am constatat că președintele Corneliu Vadim Tudor, sfătuit și influențat probabil de unii apropiați, care i-au făcut și îi vor face neplăceri în viitor, a încălcat democrația internă de partid prin demiterea, telefonic, a deputatului Corneliu Ciontu din funcția de președinte ales și a senatorului Dorel Constantin Onaca din funcția de prim-vicepreședinte al Partidului Popular România Mare (PPRM). Mai mult decât atât, calomnia ajunsese la rang de mesaj politic. Nu puteam fi de acord nici cu izolarea partidului pe plan intern și extern, noi dorind aderarea la doctrina și gruparea Partidelor Populare Europene. Totodată, facem apel la organizațiile și membrii PP, filiala Arad, de a nu intra în discuții sterile, neprolifice și neperformante cu unii mesageri ai vrajbei politice, de a milita pentru respect reciproc, bun simț și responsabilitate civică.

Daniel Albu

Foto: Șt. Matyaș

Popularii arădeni – la rampă

La conferința de presă a Partidului Popular, Gheorghe Feieș a ținut să-l felicite pe senatorul Aurel Ardelean pentru alegerea în funcția de președinte al PRM Arad. **„Țin să precizez încă odată faptul că eu, împreună cu prietenii și colegii de partid care au părăsit PRM nu ne** dezicem nici un moment de demersul nostru politic pentru ca dl. prof. **univ.doctor Aurel Ardelean să fie ales senator în Parlamentul României, de aceea, atât în prezent cât și în viitor îl vom sprijini în toate demersurile pozitive pe care le va face în calitatea pe care o are”. În** schimb, nu aceleași cuvinte de laudă le-a avut Feieș față de liderii de la București ai PRM care" au venit la Arad fără a ști nimic despre **acest oraș și au vrut să semene ură și vrajbă, vorbind despre un pericol al maghiarizării județului Arad. A afirma asemenea lucruri înseamnă cel puțin inconștiență”**

Dolha a greșit, dar nu va fi exclus

Întrebat dacă Ioan Dolha, care se declară membru al PRM va fi primit înapoi, Feieș a declarat că **„Dolha a greșit, doar din dorința de a-l sprijini pe senatorul Aurel Ardelean. Noi nu îl vom exclude, pentru că înțelegem motivele demersului său”**. În altă ordine de idei, Feieș a declarat că la ora actuală Partidul Popular are în județ 4000 de membri, cei care s-au reîntors în PRM fiind foarte puțini. Cât despre înscrierea partidului la TMB, este posibil ca aceasta să aibă loc în circa două săptămâni.

Simion Todoca

Maratonul recalculării - în linie dreaptă

„Până în data de 26 septembrie, cu aproximativ o lună și jumătate înainte de expirarea termenului la care trebuie să fie finalizată recalcularea ultimei tranșe de pensii, au fost operate 12259 de dosare și verificate 5023” ne-a informat **Mihaela Vasil**, directorul executiv al Casei Județene de Pensii Arad. Aceasta este ultima tranșă de pensii care vor fi recalculate și vor fi puse în plată în luna decembrie a acestui an. Este vorba despre aproape 27000 de dosare ale vârstnicilor care au ieșit din câmpul muncii în perioada 1997 - 31 martie 2005. Pentru a se putea încadra în termen și a le finaliza până la data de 15 noiembrie, angajații Casei Județene de Pensii fac eforturi foarte mari, lucrându-se inclusiv în zilele de sâmbătă și duminică. În plus, datorită volumului mare de muncă și a oboselii acumulate de-a lungul acestui an, au fost lăsate deoparte și unele dintre activitățile curente, considerându-se că prioritară este recalcularea și finalizarea tuturor dosarelor până la data mai sus menționată.

A. Hălmăgean

MIERCURI, 28 SEPTEMBRIE 2005

TVR 1

7,00 Jurnalul TVR
7,50 Euro-dispecer
8,00 Lecții pentru tata - s.
9,00 Sănătate pentru toți - rel.
9,30 Teleshopping
10,00 Festivalul Cerbul de aur
11,50 Euro-dispecer
12,00 Garantat 100%-rel.
13,00 Doctor Becker - s.
13,30 Chip și Dale - d.a.
14,00 Jurnalul TVR. Știri
14,30 Teleshopping
15,00 TV - o lume nebună-rel.
15,30 ... sed lex!
16,00 Conviețuiri
16,55 Expediții în necunoscut
17,30 Travelling circular. Portret: Dorel Vișan
18,30 Doctor Becker - rel.
19,00 Jurnalul TVR
20,00 Răzbunarea - dramă, SUA, '98
22,00 Jeremiah - s.
23,00 Jurnalul TVR-rel.
23,30 Viziune regizorală - thriller, SUA, '97
0,55 Travelling circular-rel.
1,55 Jurnalul TVR - rel.
2,55 Amintiri din familie - com., coprod., '99,rel.

TVR 2

7,00 Maria Bonita - s., rel.
8,00 Teleshopping
8,30 Euro-dispecer
8,35 CeZar și tipar
9,00 Rebelii - s., rel.
10,00 Festivalul Callatis - rel.
11,45 Pasiuni - s.
12,35 Euro-dispecer
12,40 Stargate - s.
13,30 Teleshopping
14,00 Desene animate
14,30 Încurcăturile lui Zack - s.
15,00 Împreună în Europa
16,00 Zona de conflict
16,30 Euro-dispecer
16,35 Jurnalul TVR
17,00 Panoramic sud-vest (emis. în limba maghiară)
17,30 Magazin estival
18,30 Știri regionale
18,45 Omul zilei
19,00 Moștenitoarea - s. (AP)
20,00 Trăsniții din Queens -s.
20,30 Misterele Bibliei - doc.
21,00 Omul între soft și moft
21,30 Jurnalul TVR
22,00 Jurnalul Euronews pentru România
22,15 În mrejele nopții - thriller, '92
0,00 American Gothic - s.
0,55 Euro-dispecer
1,00 Două roți-rel.
1,30 Trăsniții din Queens-rel.
2,00 Infernul - thriller, SUA, '99

PRO TV

7,00 Știrile Pro TV
9,10 Omul care aduce cartea
9,15 Tânăr și neliniștit - s., rel.
10,15 O nouă viață - s.
11,15 Apropo TV-rel.
12,15 Zâmbete într-o pastilă
13,00 Știrile Pro TV
13,45 Zâmbete într-o pastilă
Film 14,15 Contract cu crima - pol., SUA, 1993, part.I.
16,00 Tânăr și neliniștit - s. (AP)
17,00 Știrile Pro TV
17,45 Teo
19,00 Știrile Pro TV
19,45 Capcana - acț., SUA, '97
21,45 Meci din Liga Campionilor UEFA: *FC Liverpool - Chelsea*
23,45 Știrile Pro TV
0,15 Rezumatul meciurilor din Liga Campionilor UEFA
2,00 Omul care aduce cartea-rel.
2,05 Știrile Pro TV. Știri
2,30 Capcana - f., rel.
4,30 Chestiunea zilei - rel.

TV ACASĂ

5,00 Povești adevărate - rel.
6,00 Micuțul Frijolito - rel.
8,00 Culoarea păcatului - s., rel.
9,15 De 3 x femeie - rel.
11,00 Amazoana - s.
12,00 Valentina, grăsuța mea frumoasă - s.
14,00 Legături de familie - s. (AP)
15,30 Micuțul Frijolito - s. (AP)
17,20 Rețeta de Acasă
17,30 Povești adevărate
18,25 Vremea de acasă
18,30 Inocență furată - s. (AP)
19,30 Pariul iubirii - s.
20,30 Lacrimi de iubire - s.
21,30 Culoarea păcatului - s.
22,30 de 3 x femeie-divertisment
0,00 Povești adevărate - rel.
1,00 Lacrimi de iubire-s.rel.
2,00 De 3 x femeie - rel.
3,15 Legături de familie - s., rel.

HBO

6,00 Mândrie și prejudecată - comedie, 2003
7,50 Din nou acasă - dramă, M. Britanie, 2001
9,35 Valentin - dramă, coprod., 2002
11,00 Eu sunt David - dramă, 2003 (AP)
12,35 Fără răutate - dramă, '81 (AP)
14,30 Copoi la Hollywood - acț., 2003 (AP)
16,25 Pinocchio - av., Italia, 2002
18,15 Trandafirul roșu - dramă, M. Brit., 2004
20,00 Trei neveste pentru un bărbat - biografic, '98 (12)
21,55 Pe cont propriu - acț., 2003 (12)
23,45 Freddy vs. Jason - horror, 2003 (16)
1,20 Vanila Sky - dramă, '01 (12)
3,35 Darkness Falls - horror, 2003 (12)
5,00 Pe platourile de filmare
5,30 Staruri la Hollywood. Julia Roberts

PRIMA TV

7,00 Teleshopping
7,30 Casa noastră-rel.
8,00 Sport cu Florentina
8,05 Teleshopping
8,35 Dragoste și putere - s., rel.
9,30 Sunset Beach - s., rel.
10,25 Oamenii vorbesc - rel.
11,15 Tele RON
12,20 Teleshopping
12,50 Sunset Beach - s.
13,50 Teleshopping
14,20 Garito - part.I.
15,25 Dragoste și putere - s.(2 epis.)
16,25 Garito - part.II.
17,25 Trăsniți în NATO - s. rel.
18,00 Focus
18,45 Oamenii vorbesc
19,30 Da sau nu
20,00 Cronica cârcotașilor
22,00 Trăsniți în NATO - s.(sezon nou)
22,30 Focus plus
23,15 Da sau nu-rel.
0,00 Călătorii în lumi paralele - s.
1,00 Focus plus - rel.
2,00 Cronica cârcotașilor-rel.
3,30 Clubul de noapte. Concursuri și chat

ANTENA 1-TV ARAD

6,00 Magazin sportiv - rel.
6,30 Știri Arad, sport, meteo - rel.
7,00 Observator
8,00 Canalul deștiri
10,00 În gura presei
10,30 Știri Arad, sport, meteo-rel.
11,00 Emis. în lb. germană
11,30 Teleshopping
12,15 Dădaca - s.
13,00 Observator
13,45 Din dragoste - rel.
15,00 Secretul Mariei - s.rel.
16,00 Observator
16,30 Știri, sport, meteo
16,45 9595 - Te învață ce să faci
17,45 Secretul Mariei - s., rel.
19,00 Observator
20,15 Ziua judecății
22,00 Secretul Mariei - s.
23,00 Observator
0,00 Șoimul deșertului - acț., SUA, 1992
2,00 Concurs interactiv
3,00 Observator
4,00 Dădaca - s.rel.
4,30 Anastasia-s.rel.
5,30 9595-rel.

INFO TV

8,45 Teleshopping
9,00 Info 2 - rel.
10,00 Frăția dreptății - AP, rel.
11,30 Videoclipuri
12,00 Dacă e marți, e Schwartz - rel.
12,45 Teleshopping
13,00 Info 1 - rel.
14,00 Atitudini UAV - rel.
15,00 În actualitate - rel.
16,00 Infotext
16,45 Teleshopping
17,00 Emisiuni minorități (germană)
17,30 Videoclipuri
18,00 Info 1
19,00 În actualitate
20,00 Curro Jimenez
21,00 Forțe de elită - doc
22,00 Info 2
23,00 Un act de neiertat - AP
0,30 Videoclipuri
1,00 Infotext

Redacția Adevărul nu își asumă răspunderea pentru modificările ulterioare intervenite în programele TV

B1 TV

7,00 Viața dimineața; 9,00 Verissimo; 10,00 Lumea cărților; **10,15 Masca de argint** - av., rel.; 12,30 Teleshopping; 13,05 Armata chineză - doc.; 13,35 Fan X; 13,50 Jet Set; 14,00 Teleshopping; 14,30 Euroblitz - Oamenii și politica - doc. ; 15,00 Teleshopping, 15,35 Euroblitz - Jurnal european - doc.; 16,00 Armata chineză - doc.; 16,30 Ne privește; 17,50 Best of 6! Vine presa; 18,00 6! Vine presa; **20,00 Misiune în spațiu; 0,00 Misiune în spațiu - f. rel.**; 1,40 6! Vine presa!; 3,40 Chat TV

TV SPORT

9,00 Știrile TV Sport; 9,30 TV Sport Special. Înfruntarea campionilor: Liverpool - Chelsea 2005; 11,20 Cele mai frumoase 10 meciuri ale lui Chelsea; 12,10 Chelsea - Liverpool - semifinale tur și retur UCL; 16,10 Chelsea - Liverpool - finala Carling Cup.; 18,30 Știrile TV Sport Special - UEFAntasticii; 19,00 Box profesionist. Lorzii ringului; 20,00 Golazo!; 21,00 Știrile TV Sport; 21,15 TV Sport Special. Înfruntarea campionilor: Liverpool - Chelsea UCL 2005; 21,45 Box profesionist; 0,00 Știrile TV Sport; 0,30 Nopți albe la TV Sport (în limba engleză)

NATIONAL TV

7,00 Programul de știri N24;10,00 Teleshopping;11,00 Naționala de bere-rel.; **13,00 Ochi negri** - s., rel.; 14,00 Jurnalul de prânz. Știri; **14,30 Detectivi în Paradis** - s.; **15,30 Ruth Rendell - part.III; 16,30 Ochi negri** - s.; 17,30 Naționala de bere - Batalionul distracționar; 18,30 24 de ore; 19,20 Sport la Național TV; 19,45 Țara lu' Papură Vouă; **20,00 Roșii verzi prăjite - dramă, coprod., '91; 22,00 Palatul alb** - dramă SUA, 1990; 0,00 Naționalul la miezul nopții; **0,30 Roșii verzi prăjite** - f.rel.; 2,15 24 de ore-rel.; **3,15 Palatul alb - f. rel.; 5,00 Ruth Rendell - part.III-rel.**

REALITATEA

6,45 Bună dimineața, România!; 10,00 Realitatea de la 10; 11,15 Deschide lumea; 12,00 Realitatea de la 12 ; 13,00 Realitatea de la 13; 13,15 Deschide lumea; 14,00 Realitatea de la 14; 15,15 Realitatea medicală; 16,00 Realitatea de la 16; 17,15 Orașele României; 17,45 Editorii Realității; 18,00 Realitatea de la 18; 18,45 Realitatea zilei; 20,00 Realitatea de la 20; 20,15 100% cu Robert Turcescu; 21,00 Realitatea de la 21 ; 21,45 Job-uri europene; 22,00 Zece fix; 23,00 Politica, frate! Cu Andrei Gheorghe

PRO CINEMA

6,00 Apropo TV; 7,00 Rondul de dimineață; 10,00 Teleshopping; 10,15 Cristi Tabără pe ei - rel.; **11,30 Bebeluși în serie** - f. rel.; 13,30 Pokemon - d.a.; 14,30 Teleshopping; **14,45 Surorile** - s., rel.; 15,45 Teleshopping; **16,00 Jack, agent secret** - rel. **17,00 Clanul lui Zoe** - com., Fr., '00 (AP); **19,00 Surorile** - s.; **20,00 Doctorul de suflete** - s.; **22,00 Dragoni americani** - acț., '98 (16); 0,00 Cristi Tabără pe ei; **1,15 Gașca lui Sinatra** - dramă, SUA, 1998 (16); **3,00 Surorile -s.**; 3,45 Descoperă România

Pulsul străzii

Arădenii – despre „atențiile" oferite personalului medical

(Urmare din pagina 1)

Elena Florescu: „Nu pot să spun că nu am dat mici atenții medicilor. Însă nu privesc aceste gesturi ca pe un lucru rău pentru că ei nu primesc niște salarii fabuloase. Ba dimpotrivă. Ideea e însă că getsul a fost făcut din proprie inițiativă. De fiecare dată când am dat însă, mi s-a spus că nu trebuia. De aceea trebuie să le mulțumesc medicilor care m-au ajutat întotdeauna când am avut nevoie de sprijinul dumnealor".

Lefter Constantin, 30 de ani: „Nu am dat niciodată șpagă medicilor sau asistentelor. Probabil că se dă, dar nu am auzit. Oricum, dacă s-ar practica așa ceva, nu ar fi corect. Dacă și așa plătim asigurările sociale de sănătate, de ce să mai dăm și șpagă."

Titus Iovița, 62 de ani: „Am auzit, dar nu aș crede. Au un salariu cât de cât bun și nu cred. În tinerețe am fost internat în spital, dar de vreo douăzeci de ani nu am mai avut probleme de sănătate. Dar am prieteni medici și nu cred așa ceva. O atenție însă se poate da".

Emil Bej, 37 de ani: „Nu am fost în spital. Dar nici dacă aș merge acolo, nu aș da nici o atenție. Din moment ce plătesc asigurările la CAS, pentru ce să le mai dau și lor?"

Maria Gavriș, 67 de ani: „Din păcate am avut de-a face cu sectorul sanitar pentru că am fost bolnavă. Am fost însă internată în Timișoara. Ceea ce pot să vă spun este că niciodată nu mi s-a pretins vreun ban, ca șpagă. Dar nu mi se pare ceva deplasat să se acorde atenție medicilor. Dacă omul vrea, de bunăvoie, să răsplătească medicul pentru modul în care a fost tratat, e liber să facă ce vrea".

Carmen Petcuț, 30 de ani: „Am auzit despre șpăgi, dar nu am avut personal tangență cu medicii ca să pot afirma că ele se dau sau nu. Nici apropiații mei nu au avut probleme de sănătate. Una este să aud și alta e să trăiești."

Kemeny Geza, 62 de ani: „Am norocul că nu sunt bolnav, dar am auzit că se dau atenții. Așa eram obișnuți pe vremea răposatului și „tradiția" se continuă. Nu putem schimba lumea. Pe atunci se mergea la medic cu coșurile, iar acum, se merge cu plicul"

Traian Mican, 67 de ani: „Cine nu are tangență cu sistemul sanitar? Am dat și eu atenții, dar nu mi s-au cerut niciodată. Parcă te simți dator să te revanșezi... Când am fost internat nici nu știam ce și cât se dă. Mă mai consultam cu colegii de salon. La bărbați mai duceai o sticlă de băutură fină, la femei, o ciocolată. Dar în general, se dau bani".

Anonimă: „Nu am fost decât la medicul de familie, iar acolo nu e cazul de șpagă. Am stat însă în spital cu cineva. Se mai dau atenții dar tu, ca însoțitor te bucuri că te lasă să stai cu mama, cu mătușa ta. Omul ar da orice numai să se facă sănătos și să fie îngrijit. Pot să afirm însă că, indiferent dacă au primit sau nu vreo atenție, medicii s-au comportat la fel, în salon, cu toți pacienții".

Carlos Daniel, 25 de ani: „Dacă nu dai șpagă nu faci nimic. Tovarășul meu era să moară, iar dacă nu dădeam bani, nu-l băga nimeni în seamă. Fără bani nu faci nimic."

Ghizela Bar, 47 de ani: „Ar trebui ca medicii să ne servească fără să le dăm ceva în schimb. Am fost internată, dar nu le-am dat nimic pentru că nu am avut de unde. Ca de obicei, s-au uitat urât, dar nu au zis nimic. Se vede însă că așteaptă ceva."

Dumitru Moroșan, 54 de ani: „Nu am avut probleme de sănătate încât să fiu obligat să apelez la serviciile unui medic. Însă nu cred că este un lucru rău să dai o atenție unui om care, poate chiar ți-a salvat viața. Ideea e să nu ceară ei șpagă. Dar dacă eu vreau să ofer o atenție unui medic, nu cred că e ceva deplasat".

Ștefan Beca, 51 de ani: „Am auzit că se dă șpagă la doctori. E foarte bine să se dea atenții, asta în cazul în care ajută. Nu am avut ocazia de a auzi pe cineva care a dat bani la vreun doctor pentru că nu a fost nici unul de-al meu în spital. Dar dacă ai, dă!"

Eva Misa, 67 de ani: „La spital nu am fost, dar cred că au pretenții. Se comportă mai frumos dacă le dai. Poate greșesc, dar... cred că așteaptă. Ar trebui ca nimeni să nu mai dea șpăgi și așa lucrurile s-ar rezolva. Sunt însă cei care au bani și dau. Am primit medicamente pentru compensat, dar ar trebui să ne dea. Am lucrat atâția ani, iar acum, cu pensia asta atât de mică, nu ne mai rămâne decât să ne plimbăm ca să ne treacă foamea".

Alexandru Balaj, 36 de ani: „Nu mi se pare normal să se acorde astfel de atenții, de aceea am preferat să merg la cabinetele cu plată. Iar acolo plătești din start, fără discuții."

Foto: Margareta Szegö

„PSD face eforturi să ne șteargă eticheta de extremiști”

Interviu cu deputatul Olguța Vasilescu, vicepreședinte PRM

- D-nă deputat, atât ca președinte al organizației de tineret, cât și ca vicepreședinte al PRM, ați supervizat conferințele județene de alegeri. Cum se prezintă situația în PRM, la trei luni de la scindarea partidului?

- Voi începe cu organizația de tineret de la Arad, pentru că aici a fost o situație mai specială, tineretul fiind blocat de către vechea conducere. Am fost în mai multe rânduri la Arad și am avut dificultăți serioase. A trebuit ca pe Adrian Mureșan, care este prim-vicepreședinte la nivel național, să-l mutăm la o filială de sector din București, pentru că vechea conducere de aici nu l-a acceptat. Nu am vrut să pierdem un lider de talia lui Mureșan și atunci am acceptat compromisuri ca să-l păstrăm în cadrul partidului. Deasemenea, nici președintele Claudiu Godja nu a reușit să se înțeleagă cu vechiul Birou. Se pare că acum situația este mult mai bună, că se înțeleg foarte bine cu actuala conducere. Dealtfel, tinerii au fost cooptați în mai multe funcții.

- Care este situația în țară ?

- Ca și la Arad, tinerii din celelalte județe au rămas pe baricade, nu au

dezertat. Peste tot sunt reprezentați în cadrul conducerilor, respectându-se procentul de 30 %, lucru la care am vegheat personal. Am trecut pe la toate organizațiile, pentru a mă convinge că procentul este respectat. O singură filială, Sibiul, nu l-a respectat. Am cerut Biroului Permanent să invalideze alegerile, lucru care s-a și întâmplat, iar alegerile se vor repeta.

- Debarcarea lui Ciontu și renunțarea la titulatura de partid popular, prin revenirea în forță a lui Vadim Tudor a fost de natură să întărească ideea izolării totale a PRM de către țările Uniunii Europene. Ați afirmat că din punct de vedere al relațiilor internaționale PRM este pe drumul cel bun. Concret, ce ați vrut să spuneți ?

- PRM este pe cel mai bun drum de până acum, pentru că președintele C.V. Tudor, fiind de foarte multe ori delegat al Senatului României, a reușit să-și facă foarte multe relații externe. Ca o paranteză, de cele mai multe ori a fost în delegații împreună cu senatorul Aurel Ardelean. Au pus bazele unor prietenii cu mulți lideri de partide din Europa Occidentală -și, când spun prietenii, nu mă refer la acele simple strângeri de mâini și schimburi de cărți de vizită, ci chiar la invitații de a merge în vizite de curtoazie, împreună cu familiile.Eu zic că nu este puțin. Avem semnale că vom fi acceptați la Uniunea pentru Europa Națiunilor și am primit invitația de afiliere la încă un grup din Parlamentul European. Iată că deja avem alternativă, că putem alege grupul din care vom face parte.

- Care este acest al doilea grup ?

- Dați-mi voie să nu vi-l spun, pentru că eu sunt de părere că cel mai bine este să optăm pentru Europa națiunilor, pentru că acolo ne integrăm cel mai bine. Dacă vreți, avem în vedere faptul că acolo sunt partidele naționaliste moderate din Europa. Nu este vorba despre Jirinovsky sau Le Pen, ci de așa zisele partide aristocratice, de tradiție. Probabil că în scurt timp vom adera la acest grup.

- În mai multe rânduri, Vadim a fost în delegații în locul lui Văcăroiu, care l-a delegat personal. Este acesta motivul pentru care PRM susține președinția acestuia la Senat ?

- Într-adevăr, Nicolae Văcăroiu i-a cedat în nenumărate rânduri locul lui Vadim, ca reprezentant al Senatului României. Este și acesta un motiv de susținere, dar nu singurul. Cred că PSD și-a dat seama că ei, când erau la guvernare, ne-au făcut cel mai mult rău. Chiar s-a recunoscut, la nivel de lideri, că PSD ne-a blocat în exterior și a spus, prin unii deputați, tot felul de lucruri neadevărate despre PRM. Acum, fac ei înșiși eforturi să șteargă eticheta pe care ne-au pus-o.

- Pentru că ați vorbit despre senatorul Aurel Ardelean, domnia-sa este în Comisia pentru Învățământ, Tineret și Sport la Senat, iar dumneavoastră sunteți președintele comisiei similare de la Camera Deputaților.Îl sprijiniți în anumite proiecte, pentru ca acestea să fie promovate de către conducerea centrală a PRM ?

- Fără îndoială. Dealtfel, toate proiectele vin la comisii din partea partidului. Probabil că ați citit acel raport al societății civile în care se spune că parlamentarii cei mai activi sunt ai PRM și UDMR. Vreau să vă spun că de la Senat ne vin cele mai multe proiecte de lege, în special pe învățământ, dar și pe tineret. Nu numai că propunerile au votul meu, dar, fiind și vicepreședinte al partidului, am un cuvânt cu destulă greutate.

Simion Todoca
Foto : Viorel Musca

Tinerii democrați se instruiesc la Moneasa

Tineri democrați din 16 județe ale țării se vor întâlni sâmbătă la Moneasa în cadrul unei întâlniri regionale. Printre județele care și-au confirmat participarea se numără Alba, Bihor, Brașov, Hunedoara, Timiș, Bistrița-Năsăud, Maramureș, Sălaj, Cluj și Sibiu.

Întâlnirea se va desfășura în sala de conferințe a Hotelului Moneasa, începând cu orele 12,00. Pe ordinea de zi a discuțiilor se află Regulamentul de Ordine și Funcționare a Organizației de Tineret PD, Legea tinerilor și nu în ultimul rând problemele de ordin politic. Dintre invitații organizației județene îi amintim pe Gheorghe Seculici, președinte al PD Arad, Iosif Matula, președinte al CJA, parlamentarii Nicolae Ioțcu și Constantin Igaș, precum și primari din județ.

„Este prima întâlnire regională de tineret pe care o organizăm în județul Arad. Va fi o întâlnire care va pregăti și Conferința Județeană de alegeri la tineret din cadrul organizației arădene, care va avea loc în 15 octombrie”, a declarat președintele tinerilor democrați arădeni, Ciprian Luca.

D. Albu

Foștii deținuți politici vor începerea „procesului comuniștilor”

Vasile Ciobăncan, președinte al Asociației Foștilor Deținuți Politici din România (AFDPR), filiala Arad, ne-a declarat că membrii aociației fac demersuri la președinție și la guvern pentru începerea **„procesului comuniștilor”**. Hotărârea a fost luată la Congresul anual al AFDPR, care s-a desfășurat zilele trecute la Mamaia, unde a participat și o delegație a asociației din Arad condusă de Vasile Ciobancan.

Conform celor declarate de Ciobăncan, toate asociațiile foștilor deținuți politici din țară au primit tabele cu semnături pentru a susține demersurile pentru începerea „procesului comuniștilor”. **„Trebuie să se arate toate ororile pe care le-au făcut când au fost la putere. Foarte mulți comuniști sunt din nou în servicii publice importante ale statului și dorim ca populația să știe cu ce s-au ocupat aceștia în regimul trecut”.**

D. Albu

Băsescu - tot mai singur

(urmare din pagina 1)

În impunerea acestei idei, Băsescu a găsit un sprijin neașteptat la PSD, mai exact la Mircea Geoană. Dar cel mai mare sprijin îl are președintele Băsescu la populație. Un referendum pentru parlamentul unicameral ar da câștig de cauză lui Băsescu. Populația vede ineficiența clasei politice românești, mai ales în parlament și vrea s-o pedepsească, reducând numărul celor care taie frunze la câini în politica românească. Referendumul este posibil pentru că, constituțional, este la mâna președintelui.

Pe cale de consecință, anticipatele ar duce la rezolvarea și a celeilalte idei fixe a președintelui: impunerea lui Stolojan ca premier în locul lui Tăriceanu. Deși rocada nu s-ar putea face prea ușor, pentru că, cel puțin în acest moment, Tăriceanu s-a instalat bine la cârma PNL și o răsturnare de situație în favoarea lui Stolojan ar crea disensiuni serioase în partid. Ar trebui găsite argumente serioase pentru înlăturarea lui Tăriceanu, argumente pe care Băsescu nu le prea are deocamdată. Să mai precizăm că, cel puțin până acum, toate disputele dintre Tăriceanu și Băsescu au fost câștigate de primul.

Care sunt consecințele ideilor pe care vrea să le impună Traian Băsescu? În primul rând, se mută atenția de la prioritatea numărul unu a României: integrarea în UE. Disputele politice sau politicianiste din parlament sau chiar din cadrul guvernului înseamnă pierdere de timp într-un moment în care eforturile ar trebui direcționate în rezolvarea cerințelor impuse de Uniunea Europeană. Și sunt destule cerințe de rezolvat.

În al doilea rând, poziția lui Traian Băsescu a dus la tensionarea relațiilor dintre PNL și PD. În ochii tot mai multora, actuala guvernare începe să semene cu guvernarea CDR. Și mă refer nu la partea bună a guvernării CDR, ci la partea proastă a acelei guvernări. Toată lumea știe că orice guvernare în coaliție se confruntă cu probleme diverse. Guvernarea funcționează dacă există un minimum de compromisuri. Deocamdată acest minimum există, dar e pus în pericol.

Și, nu în ultimul rând, poziția lui Traian Băsescu duce la o tot mai mare izolare a Partidului Democrat pe eșichierul politic românesc. PNL începe să facă cu ochiul către PSD, dacă nu pentru o colaborare fățișă, măcar pentru a-i speria pe democrați. Partidul Conservator îl atacă pe Băsescu și PD de câte ori are ocazia. Între PSD și PD, orice dialog este de acum imposibil. Cu PRM, PD nu a avut niciodată relații amicale, sau măcar amiabile. Susținându-l necondiționat pe Traian Băsescu, PD riscă să se izoleze politic. Câștigul democraților ar fi legat de popularitatea lui Băsescu, care popularitate ar trece și în contul Partidului Demcorat. Dar, cum niciodată PD nu ar putea câștiga singur alegerile, ar fi nevoit să facă o coaliție. Și iar ar fi nevoit să recurgă la „soluția imorală”.

Președintele Băsescu vrea să-și impună punctele de vedere în politica românească, dar nu are mijloacele necesare și atunci forțează lucrurile. Mă îndoiesc că își va putea impune politica, pentru că forțele care i se opun sunt prea multe, prea bine organizate și dispun de prea mulți bani și logistică, și mă gândesc în primul rând la mass-media.

Chiar dacă are de partea sa populația, Băsescu nu va câștiga bătălia. Pentru că puterea este în mâna clasei politice, și nu în mâna cetățenilor. Băsescu, politicianul cu cel mai mare succes la populație, rămâne tot mai singur în politica românească și, din păcate, nu-și poate impune punctele de vedere. Sistemul mafiot și grupurile de interese sunt mult prea puternice chiar și pentru un președinte luptător cum este Traian Băsescu.

Deputatul Chiper l-a interpelat pe ministrul Șereș

În debutul noii sesiuni parlamentare, deputatul PSD de Arad, Gheorghe Chiper, a prezentat în plenul Camerei Deputaților o declarație politică pe tema încetinirii ritmului de creștere a producției industriale față de primul trimestru al anului și a adresat totodată o întrebare ministrului Economiei și Comerțului referitor la necesitatea introducerii în programul său de investiții a unei noi linii de 110 kilowați în orașul Ineu.

Deputatul Gheorghe Chiper ne-a declarat că obiectivul declarației politice a fost acela de a trage un semnal de alarmă asupra perspectivei, deloc promițătoare, de a înregistra un regres în ce privește nivelul produsului intern brut, având în vedere și rezultatele slabe din acest an în sectorul agricol.

Întrebarea formulată la adresa ministrului Codruț Șereș a avut ca scop obținerea unui sprijin financiar și material pentru a se asigura la întreaga capacitate alimentarea cu energie electrică a societății Delphi, care va avea în viitor peste 7000 de angajați.

D. Albu

Senatorul Ioțcu, nemulțumit de deciziile CNA

O ciudată inițiativă a Consiliului Național al Audiovizualului, anume aceea de a anula licența de emisie pentru programul Radio România Muzical – George Enescu, a stârnit nu numai valuri de nemulțumire în rândul melomanilor, dar a atras și atenția Comisiei de cultură, artă și mijloace de informare în masă a Senatului României.

Membrii acestei Comisii, al cărei secretar este senatorul arădean Nicu Ioțcu, luând la cunoștință cu neplăcută surprindere de intenția declarată a CNA au solicitat instituției conduse de Ralu Filip să sisteze toate demersurile inițiate pentru anularea licenței postului Radio România Muzical – George Enescu, înființat în urmă cu opt

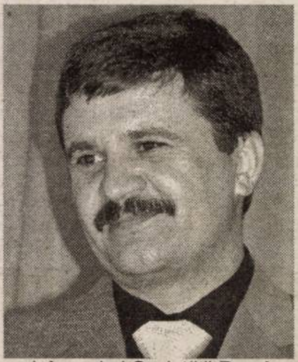

ani, în cadrul Societății Române de Radiodifuziune.

„Tocmai acum, în anul dedicat lui George Enescu, când postul și-a adăugat în semn de omagiu numele marelui compozitor, CNA a descoperit ca acest adevărat bastion al bunului gust muzical funcționează „ilegal” și, în numele „liberei concurențe” și a ... „eticii și echității sociale” a inițiat măsuri pentru desființarea, practic, a postului în cauză. Dorim să aflăm ce se ascunde în spatele „eticii și echității sociale” apărate de CNA, care sunt dedesubturile acestei acțiuni de discreditare a postului România Muzical – George Enescu, această bijuterie pe coroana Radiodifuziunii Române care, prin parteneriatul cu Uniunea Europeană de Radio a devenit un pilon important al relațiilor noastre culturale internaționale”, a declarat Nicolae Ioțcu.

D. Albu

Târât prin sălile pașilor pierduți

Un nume vechi împarte Vârfurile între bogați și săraci

(Urmare din pagina 1)

● Pledoaria lui Crainic

Eugen Crainic deschide un proces prin care contestă dreptul de proprietate al celor două femei asupra suprafeței de pădure. Argumentul său este următorul: la începutul anilor 1900, în comuna Vârfurile, trăiau două persoane cu același nume, Nicoară George lui Toma. Unul a fost avut, celălalt nu. Crainic susține sus și tare că bunicul său a cumpărat cele 4,5 hectare de pădure și ca urmare el ar trebui să fie singurul moștenitor, ca nepot de fiică. În sprijinul afirmației sale, Crainic a scos de la naftalină tot felul de acte.

● Acțiune respinsă

Cauza civilă înaintată de reclamantul Eugen Crainic în anul 2003 este judecată la Gurahonț. Din actele de stare civilă depuse, precum și din relatările martorilor audiați, instanța nu poate decide că au existat două persoane cu același nume. Astfel, Judecătoria Gurahonț respinge acțiunea civilă a lui Crainic, obligându-l totodată pe acesta la plata sumei de un milion de lei cheltuieli de judecată.

● Modificare de nume?!

Reclamantul nu se lasă cu una cu două și, prin Primăria din Vârfurile, se mai adresează o dată completului de judecată de la Gurahonț. De data aceasta, Eugen Crainic a solicitat rectificarea actului de deces (neconvingător în primă instanță) privind pe defunctul Nicoară Gheorghe, fiul lui Toma, în sensul în care în locul prenumelui de **Gheorghe** să fie trecut cel de **Georgie**, mult mai apropiat de numele persoanei ai căror moștenitori trebuia reîmproprietăriți, Nicoară **George** lui Toma. De această dată, Crainic are câștig de cauză, judecătorul bazându-și hotărârea pe studierea probelor administrate, și anume a copiilor de pe certificatele de naștere și deces eliberate de Formațiunea de Evidență Informatizată a Persoanei Sebiș. Din acestea rezultă că Georgie (fost Gheorghe) Nicoară s-a născut la 15 mai 1881 și a murit la 8 martie 1943 la Vârfurile. Se pare că există o ciudată coincidență și între datele deces ale celor două persoane, cu mențiunea că bunicul lui Crainic s-a stins din viață la Vârfurile, în timp ce tatăl lui Măriuța Sida, în spital, la Arad. Oricum, în afara acestor date care - la o adică - au putut fi foarte ușor „atinse" cu pretextul că actele au fost întocmite de funcționarii aserviți imperiului austro-ungar pe care nu-i prea interesau ce scriau pe certificatele de naștere, există o mulțime de alte nepotriviri pe care ni le explică Brândușan Sida, fiul cel mare al Măriuței Sida.

● Fiică și nepot - despărțiți de 8 ani!?

Lăsând puțin la o parte datele aproximative acumulate despre cei doi defuncți, o să încercăm să confruntăm puțin actele pe care le deținem. Astfel, certificatul de naștere al Măriuței Sida (născută Nicoară), fata defunctului Nicoară George lui Toma, certifică faptul că femeia a ajuns la venerabila vârstă de 81 de ani. Câți ani are Eugen Crainic, cel care se declară nepot al bogatului antecesor? Ei bine, nu mai puțin de 73. E destul de clar că cei doi cam fac parte din aceeși generație, dar unul este nepot, iar femeia, fiică!? Apoi, analizând puțin certificatele de căsătorie, unul încheiat la 27 februarie 1921, între Nicoară George (prenumele tatălui Toma) și Paraschiva Balint - părinții Măriuței Sida, pe de-o parte, iar celălalt în 28 decembrie 1935, între Crainic **Toma** și **Nicoară** Ana (prenumele tatălui **George, dar atenție nici Gheorghe - numele vechi, dar nici Georgie, numele modificat în instanță**) - părinții lui Eugen Crainic, pe de altă parte, se observă două lucruri. Diferența dintre fericitele evenimente este de doar 14 ani, fiind foarte puțin probabil să avem de-a face cu generații diferite. Apoi, există potrivirea perfectă făcută de Crainic pentru a-și atinge scopul. Adică a luat numele și prenumele de la tatăl mamei sale, dar și prenumele de la bunicul său dinspre tată pentru combinația perfectă: Nicoară George a Tomii. Toate aceste paradoxuri și potriveli forțate ridică un mare semn de întrebare asupra corectitudinii. După părerea lui Brândușan Sida, Crainic a făcut toate aceste lucruri ascultând sfatul și cu ajutorul unor apropiați de ai săi, în special fostul primar al comunei Vârfurile, Ioan Suciu, dar și judecătorul Aurel Tripa.

Deocamdată, Măriuța Sida și Marinca Petrișor nu pot să-l moștenească pe tatăl lor, George Nicoară a lui Toma.

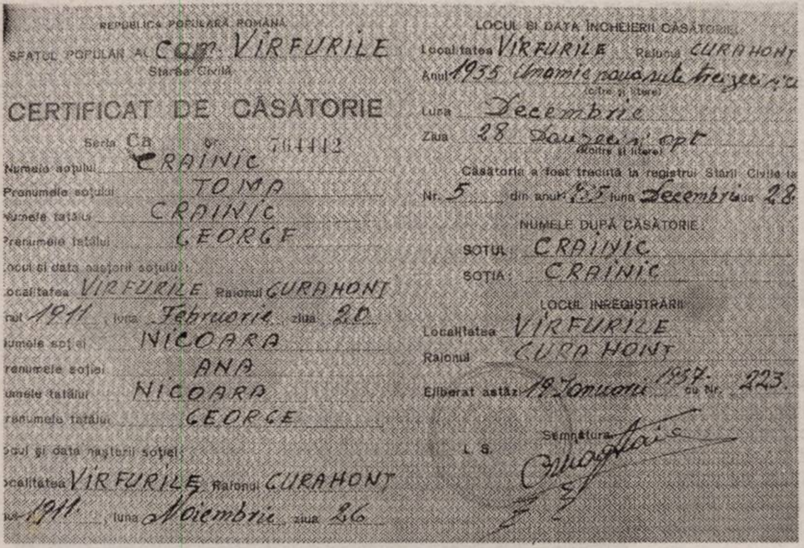

REPUBLICA POPULARĂ ROMÂNĂ
SFATUL POPULAR AL Com. VIRFURILE
Starea Civilă
CERTIFICAT DE CĂSĂTORIE
Seria Ca Nr. 764412
Numele soțului CRAINIC
Prenumele soțului TOMA
Numele tatălui CRAINIC
Prenumele tatălui GEORGE
Locul și data nașterii soțului:
Localitatea VIRFURILE Raionul GURAHONT
Anul 1911 luna Februarie ziua 20
Numele soției NICOARA
Prenumele soției ANA
Numele tatălui NICOARA
Prenumele tatălui GEORGE
Locul și data nașterii soției:
Localitatea VIRFURILE Raionul GURAHONT
Anul 1911 luna Noiembrie ziua 26

LOCUL ȘI DATA ÎNCHEIERII CĂSĂTORIEI:
Localitatea VIRFURILE Raionul GURAHONT
Anul 1935 Unamie nouăsute treizeci și cinci (cifre și litere)
Luna Decembrie
Ziua 28 Douăzeci și opt (cifre și litere)
Căsătoria a fost trecută în registrul Stării Civile la Nr. 5 din anul 1935 luna Decembrie ziua 28
NUMELE DUPĂ CĂSĂTORIE:
SOȚUL: CRAINIC
SOȚIA: CRAINIC
LOCUL ÎNREGISTRĂRII
Localitatea VIRFURILE
Raionul GURAHONT
Eliberat astăzi 19 Ianuarie 1957 cu Nr. 223.
L. S. Semnătura

Certificatul de căsătorie al părinților lui Crainic ce atestă combinația periculoasă izbutită: Nicoară George - după tatăl mamei, iar Toma după bunicul dinspre tată.

● „Sentința noastră a fost corectă"

Acuzat de decizie părtinitoare, Aurel Tripa, actualmente judecător la Ineu, a dat următoarea replică:

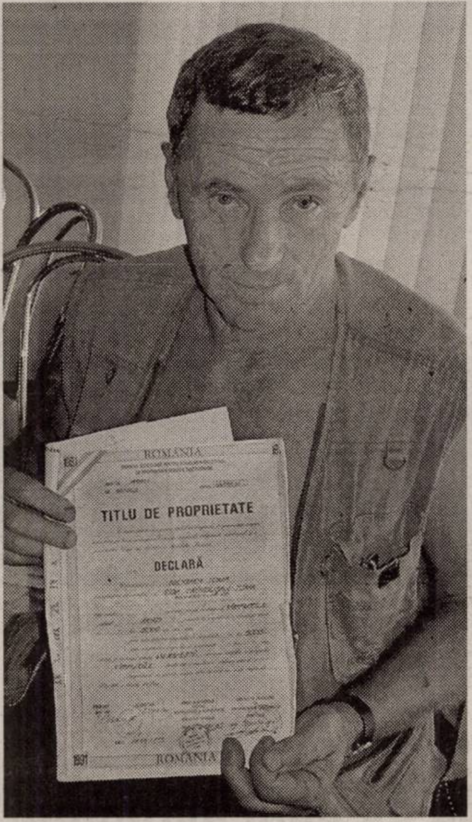

Titlul de proprietate din mâna lui Brândușan Sida a devenit nul după bătălia câștigată în Tribunal de Eugen Crainic

„Credeți-mă că prea multe nu-mi amintesc de la judecarea acelui apel din anul 2003. Știu de ce este vorba, dar, din păcate, discuții pe fondul problemei nu pot să port acum. Atâta pot să vă spun că domnul judecător Ioan Trifa, președintele Secției Civile a Tribunalului Arad, care a aflat de litigiu de la unul dintre fiii pârâtei Măriuța Sida, mi-a spus că am judecat drept cauza. Restul acuzațiilor sunt povești." Și - totuși - Măriuța Sida și Marinca Petrișor nu-și explică cum altfel au fost private de moșia tatălui lor. Spre deosebire de Crainic, care nu a dorit să stea prea mult de vorbă cu noi, susținând sus și tare că are dreptate și ar fi bine ca cealaltă parte să mai înceteze cu plângerile și reclamațiile, Măriuța, fata mai mare a lui George Nicoară lui Toma, a fost de acord să depăneze câteva dintre amintirile din copilărie...

● „Mergea la lucru și bolnav"

Cu emoție în glas, Sida Măriuța povestește câteva dintre momentele petrecute alături de părintele ei: **„Știu că la un an după căsătoria cu mama, tatăl meu a cumpărat cele 36 de holde pe care le-a semănat cu grâu, porumb și cartofi. Îmi aduc aminte că era un om foarte harnic. Deși îl dureau foarte tare picioarele, pleca la muncă în zorii zilei și se întorcea acasă la apusul soarelui. Când a murit mama, el nu a mai dorit sub nici un fel să se recăsătorească. Cu ajutorul surorii sale, Ruja Nicoară, tata și-a văzut mai departe de lucrul pământului. În 1943 a murit în spital la Arad."** Chiar dacă în fața judecătorilor Crainic a adus diferiți martori care au susținut punctul său de vedere, în comuna Vârfurile nouă persoane spun că cele 4,5 hectare de pădure li se cuvin celor două femei.

● „Crainic - un om rău!"

O confirmare a celor spuse mai sus am primit și din partea unei bătrâne, la poarta căreia am bătut la nimereală. La cei 78 de ani, **Floare Ghilea** cunoaște rânduielile în sat și nu se sfiește să vorbească despre ele: **„Pe Eugen Crainic îl cunosc de mică, și vă spun, e un om rău! Locuiam lângă el, în casa părintească. Întotdeauna familiei sale i-a plăcut să aibă avere, fără să-i pese de relele pe care le face celor din jur. Și pe Sida Măriuța o cunosc de foarte mult timp, fiind apropiate ca vârstă. Din câte îmi amintesc, tatăl său a avut mult pământ pe care l-a muncit cu drag chiar dacă a fost bolnav."**

● În loc de concluzii

Ultima sentință judecătorească este favorabilă lui Eugen Crainic. Acesta a fost mult mai abil decât cealaltă tabără, a adus diferite acte cu care a convins prin sălile tribunalelor. Familia Sida a crezut că e de ajuns ca să aibă de partea ei realitatea, adeverită și „vocea" comunei Vârfurile pentru a intra în posesia celor 4,5 hectare din Pădurea Crișul Socodol. Dacă așa a fost să fie, în sensul în care actele de identitate ale vremii au fost făcute după ureche, Sida Măriuța și Marinca Petrișor nu au dorit să forțeze nota, căutând - la rândul lor - dovezi mincinoase. Ele încă speră că actele atașate până acum la dosar și mărturiile majorității consătenilor din Vârfurile vor face - într-un final - lumină în acest caz.

Foto: Ștefan Matyaș

TVA nu se va modifica în 2006

Premierul român, Călin Popescu Tăriceanu, a dat asigurări, ieri, companiilor străine participante la reuniunea pe probleme de afaceri cu Guvernul, de la București, că în 2006, Taxa pe Valoarea Adăugată nu va crește.

„Decizia noastră de perspectivă pe care am luat-o este de a nu majora TVA. Aceasta va rămâne la 19 la sută și în 2006", a spus premierul.

Acesta enunțat o serie din prioritățile guvernamentale și a subliniat că Guvernul „vrea să creeze mediul care să ajute companiile să-și dezvolte afacerile să facă profit".

Premierul a spus că infrastructura reprezintă o prioritate foarte importantă pentru autorități.

Între priorități, primul-ministru a menționat Coridorul IV pan-european, arătând că Guvernul "va demara cu toate forțele acest proiect pentru a-l finalizarea". Nu mai pot exista întârzieri, a spus premierul, subliniind că "Guvernul precedent a întârziat foarte mult acest proiect".

Referindu-se la agricultură, Călin Popescu Tăriceanu a arătat că acest sector "are, încă, o pondere destul de ridicată în PIB, de 12 la sută, ceea este o cotă mult prea mare pentru o țară cu vocație europeană și care dorește să intre în UE"

Aceasta, a spus premierul, se datorează și numărului foarte mare al populației din mediul rural și faptului că aceasta este mult îmbătrânită.

"Ponderea agriculturii în PIB va scădea. Vrem să creăm o agricultură modernă cu ferme de dimensiuni medii. Vrem o altă orientare decât regimul de subzistență", a explicat primul-ministru.

Ministrul agriculturii dezvoltă programul Fermierul, tocmai pentru a sustine reformarea agriculturii, a arătat premierul Tăriceanu, apreciind că subvențiile prelungite nu reprezintă o soluție viabilă.

"Sunt convins că subvențiile nu ajută pe termen lung, cu toate că agricultura are nevoie de subvenții. Subvențiile pentru agricultură trebuie să se îndepărteze de la modelul clasic, fiind necesare finanțări și proiecte europene pentru dezvoltarea mediului rural", a spus primul-ministru.

Acesta a evidențiat importanța îmbunătățirii absorbției fondurilor europene în România pentru dezvoltare.

"Capacitatea de absorbție a fondurilor comunitare trebuie îmbunătățită. Ministrul finanțelor are ca prioritate, încă de la începutul mandatului, îmbunătățirea capacității de absorbție. Practic trebuie să spunem tuturor că UE ne dă bani, ne ajută, dar nu ni-i bagă și în traistă", a subliniat primul-ministru.

Înmatriculări de firme în luna iulie

Aradul - locul 5 pe țară

În luna iulie a acestui an, la Registrul Comerțului Arad au fost efectuate 385 de înmatriculări. **Din acest punct de vedere județul nostru se situează pe locul cinci din țară, fiind întrecut de București, Timiș, Cluj, Constanța.** Din totalul înmatriculărilor efectuate, cele mai multe sunt societățile comerciale, 205 la număr (204 SRL-uri,1 SA). Valoarea capitalului social subscris de societățile comerciale este de 1196 mii RON. În ceea ce privește numărul persoanelor fizice (PF) și asociațiilor familiale (AF) înmatriculate, acesta este de 180. În aceeași lună - iulie - la nivel de țară au fost înmatriculate 6935 de societăți comerciale: 6864 SRL-uri, 69 SA-uri, 1 SNC, 1 SCS.

Totalul înmatriculărilor efectuate în județul Arad în perioada decembrie 1990-iulie 2005 este de 32.815, ceea ce ne plasează pe locul 15 din țară.

G. Knap

Iluminatul public din municipiu – modernizat și extins

● Valoarea lucrărilor - 5,4 milioane euro, plătiți în opt ani

În scurt timp, în municipiu vor începe mai multe lucrări de modernizare și extindere a sistemului de iluminat public, finanțate din fonduri ale bugetului local. Proiectul de hotărâre privind aprobarea studiului de fezabilitate pentru aceste lucrări urmează să primească votul consilierilor locali în ședința CLM de mâine, 29 septembrie. Valoarea totală a lucrărilor de modernizare se ridică la 2,8 milioane de euro, iar cea a lucrărilor de extindere, la 2,6 milioane de euro (la aceste sume se mai adaugă TVA). Proiectul prevede că plata se va face din fonduri ale bugetului local, eșalonat în rate anuale egale, pe durata derulării contractului de concesiune a acestui serviciu (adică opt ani). Reamintim că serviciul de iluminat public este concesionat de societatea Elba Timișoara.

Foto: Șt. Matyaș

Se vor moderniza 6676 puncte luminoase și se vor extinde 2408 puncte luminoase, durata de realizare a investiției fiind opt luni.

G. Knap

Primăria a stabilit taxele și impozitele locale pentru 2006

● Cele mai multe cresc doar cu 6% ● Impozitul pe terenurile din extravilan - micșorat de 20 de ori

Primăria Arad a stabilit nivelul taxelor și impozitelor locale pe care arădenii le vor plăti începând de anul viitor. Proiectul de hotărâre privind modificarea taxelor și impozitelor pentru anul 2006 este expus la avizierul Primăriei, iar cetățenii care doresc să își prezinte recomandările, sugestiile și opiniile pot face acest lucru până în data de 7 septembrie.

Impozitul pe clădiri, terenuri și autovehicule vor fi majorate cu un procent de 6%, valoare calculată de Guvern ca fiind rata inflației. Spre deosebire de anii anteriori, când CLM Arad a decis majorarea lor, astfel că, în final, cuantumurile lor au fost mai mari decât cele stabilite de Executiv, proiectul impozitelor locale pentru 2006 nu mai conține astfel de majorări.

Prezentăm câteva dintre taxele pe care Primăria le va percepe anul viitor. Dacă valoarea impozabilă pe metru pătrat de suprafață construită desfășurată în cazul clădirilor cu pereți sau cadre din beton armat, cărămidă arsă, piatră naturală, cu instalații de apă, canalizare, electrice, încălzire, era stabilită în 2005 la 631,3 lei noi, de anul viitor ea ar putea ajunge la 669 lei noi, adică mai mult cu 30 de lei (300 de mii lei vechi). La persoanele fizice impozitul pe clădire se determină înmulțind această valoare impozabilă cu cota de 0,2%.

Cât despre nivelurile impozitului pe terenurile situate în intravilan, terenuri cu construcții, acestea au fost astfel stabilite: zona A: 8500 lei vechi/mp; zona B: 6400 lei vechi/mp; zona C: 4200 lei vechi/mp; zona D: 2100 lei vechi/mp, mai mari decât cele de anul trecut cu circa 6 procente.

În ceea ce privește impozitul pe terenurile amplasate în extravilan, acesta este de 20 de ori mai mic decât anul trecut. De la 20 lei noi (200.000 lei vechi) pe hectar, impozitul ajunge la 1 leu nou.

La autoturisme, taxa crește cu 3 lei noi, în cazul celor cu capacitatea cilindrică de până la 2.000 cm3 inclusiv. Astfel, taxa va fi de 18 lei noi pentru fiecare 500 cm3 sau fracțiune. La autovehiculele de până la 12 tone inclusiv, la autobuze și microbuze, taxa e mai mare cu 5 lei noi.

„Din necesitate, am introdus trei taxe speciale în plus. Este vorba de taxa pentru obținerea certificatului de urbanism și a autorizației de construcție în regim de urgență (în cinci zile). Practic legalizăm intervențiile: cetățeanul plătește o taxă de urgență, nu mai intervin anumite persoane din Primărie pentru asta", spune primarul Gheorghe Falcă.

Alte taxe speciale sunt pentru adăpostul de noapte (0,5 RON pe noapte pentru arădeni, 1 leu nou pe noapte pentru celelalte persoane), pentru obținerea acordului unic.

Gerlinde Knap

Dacă alte județe primesc cofinanțare de la MEC

Aradul beneficiază de bani nerambursabili de la MAI

● Pentru investiții în reabilitare termică

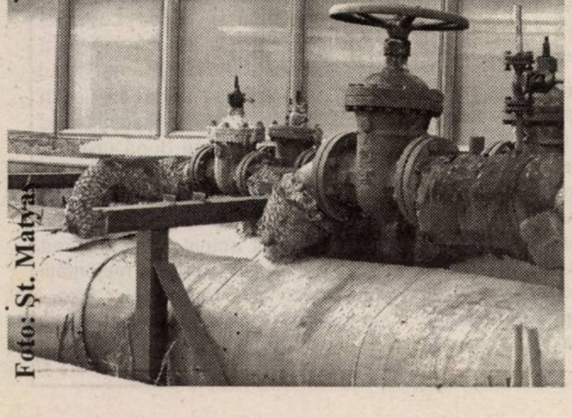
Foto: Șt. Matyaș

36 de localități din 25 de județe vor primi ajutor financiar din partea Ministerului Economiei și Comerțului, în cadrul unui program ce vizează reducerea pierderilor în rețelele de transport și distribuție a energiei termice. Pentru anul 2006, suma alocată de MEC, ca și cofinanțare de la bugetul de stat, este de 500 miliarde de lei vechi (50 milioane RON). Aradul nu se regăsește între județele care sunt pe lista MEC a celor ce vor beneficia de investiții în reabilitare termică. Apar însă altele, iar pentru unele precum Alba, Bacău, Bihor, Constanța, Cluj, Vaslui, au fost aprobate cele mai mari fonduri de la bugetul de stat (reamintim - e vorba de cofinanțare de 30%, restul fondurilor trebuind asigurate de titularul proiectului).

„Investiții în reabilitarea rețelei termice se fac și la noi, în Arad, însă nu cu bani de la Ministerul Economiei, ci de la cel al Administrației și Internelor. Noi am primit 60 de miliarde lei pentru reabilitarea și modernizarea rețelei de pe câteva străzi din cartierul Vlaicu și 27 de miliarde lei pentru grupul II de la CET. Și aceștia nu reprezintă cofinanțare, ci sunt bani nerambursabili", spune primarul Gheorghe Falcă.

G. Knap

CONSUMABILE
IMPRIMANTE
COPIATOARE - FAX-URI
IMPORTATOR DIRECT
www.artisdesign.ro
IMPRIMANTE - COPIATOARE
Artis Design
Cartușe InkJet
Cartușe Laser
Kit-uri Refill
Cerneală Refill
Încărcări cartușe
Toner Copiatoare
ÎNCĂRCĂRI CARTUȘE PENTRU IMPRIMANTE ȘI COPIATOARE
Curățări capete de printare cu GENERATOR DE ULTRASUNETE în baie de solvent!
Arad, Str. M. Eminescu nr.29
(vis-a-vis de Restaurantul LIDO)
Tel/fax: 0257/270.199
Orange : 0746.270.199
(c.110/2005)

Echinox cu Dorel Sibii – la Săvârșin

„Clopotul cu limba despicată/ ne va însoți pașii ca într-un ceremonial,/ așa vom ajunge toți, până la urmă,/ să locuim în satul din deal"... Am citat din ultima strofă, din una din ultimele poezii scrise de poetul Dorel Sibii înainte de a se muta definitiv ***„în satul din deal".***

Cea de a VII - a ediție a **„Festivalului internațional de literatură DOREL SIBII"**, desfășurată la **Săvârșin, în zilele de 24 și 25** septembrie - și cînd, după datina ortodoxă, s-a ținut și parastasul de șapte ani întru pomenirea scriitorului prematur dispărut - parcă mai mult decât celelalte, a stat sub umbra ***Poetului.*** O umbră prelungindu-se metafizic între vară și toamnă, când cea dintâi parcă nu s-ar îndura să părăsească tărâmul nostru, iar cea de a doua ar ezita să ne aducă frigul tărâmului celălalt. Un echinox ținând încă în cumpănă *„clipa cea repede/ ce ni s-a dat"*, o balanță expiatoare, în care mântuirea mai este posibilă, fie și prin atât de încercata artă.

Scriitorii arădeni **Horia Ungureanu, Petru M. Ardelean, Gligor Sava, Lucia Cuciureanu, Ioan Matiuț, Micota, Constantin Butunoi, Vasile Leac, Mircea Jurca, Ion Deheleanu, Sara N. Dan, Mircea Stepan** au fost ghidați cu o inefabilă mănușă de mătase de poetul **Vasile Dan**, la reușita evenimentului Filiala Arad a Uniunii Scriitorilor pactizând cu Primăria comunei Săvârșin, condusă de primarul - poet **Ioan Vodicean.**

Dintr-un admirabil spirit de solidaritate artistică, lor li s-au alăturat scriitorii din Deva și Hunedoara: **Paulina Popa** și **Nicolae Szekely.**

Cu toții, arădeni și oaspeți din județul vecin, și - au dat întâlnire pentru sâmbătă, la ora 11, în Sala festivă a **Primăriei din Săvârșin.** Aici îi așteptau însă două surprize. Întâia a fost prezența Altețelor Regale, **Principesa Margareta și Principele Radu**, însoțiți de către ambasadorul Italiei, **Stefano Ronca**, iar cea de a doua surpriză a fost vernisarea unei expoziții de pictură a cunoscutului artist plastic arădean, **Mihai Takacs.** Așezate cu intenția polarității ***„portret - peisaj"***, de astă dată lucrările lui ***„Mișî"*** luminează dintr - o perspectivă nouă capacitatea artistului de a transfigura totul prin propriul temperament. Fie că este vorba de fața unei clădiri aparent impersonale sau de înfățișarea unui pieten, pictorul reușește subteran să ne comunice o senzație de forță și înșurubare în realitate. O pictură robustă și sănătoasă, optimistă, precum un creator ajuns în echinoxul vieții, când puterea dionisiacă de a rodi este dublată de înțelepciunea apolinică a experiențelor depășite, a etapelor arse și lăsate în urmă. Dar cum un maestru n-ar fi complet fără o margaretă, așezată la

butonieră sau ținută cu gingășie în colțul buzelor, ca să se adeverească vorbele poetului: *„Dumnezeu c-o floare-n gură/ Umblă peste arătură"*, și Mișî și-a avut floarea lui, pe doamna **Flory**, care l-a acompaniat cu mai multe și delicate peisaje.

Spre deliciul dependenților de literatură, a urmat un răsunător simpozion pe tema: ***„Literatura cu miză estetică versus literatura comercială".*** Ca de obicei, direcțiile pe care se vor purta discuțiile au fost discret sugerate de **Vasile Dan**, care a avut și câteva formulări memorabile: „Trăim un timp al oamenilor de succces, mai mult decât al oamenilor de valoare". Ideea a fost prinsă din zbor de **Lazăr Faur**, ce a ținut să vorbească de valorizarea estetică a operei. Scriitorul timișorean **Daniel Vighi**, la rândul lui, a venit cu un punct de vedere original, discutând despre scriitor din perspectiva clinicii neurologice. **Horia Ungureanu** a văzut artistul ce creează din nemulțumire față de lumea reală, în timp ce **Ioan Matiuț**, mai pragmatic, a gândit problematica și din punctul de vedere al editurilor și librăriilor. În momentul în care **Petru M. Ardelean** a atras atenția asupra esteticului care poate degenera în estetism, s-a declanșat o întreagă polemică. Semnalul fu dat de astă dată de straniul prozator **Micota**, la a cărui provocare a răspuns pe dată poetul **Mircea Stepan**, ce s - a jurat pe fulgerele lui Zeus că mitul lui Pigmalion și a Galateei va deveni pepsi - cola în comparație cu creația lui virtuală, **Carla Ivănescu**, ce în scurtă vreme va împânzi internetul. **Gligor Sava,** în buna tradiție a suprarealismului, s-a declarat iresponsabil și a susținut că tablourile lui Takacs nu sunt altceva decât cuvinte vizualizate.

Atmosfera tensionată la maximum s-a destins apoi cînd, la sugestia Altețelor Lor, lumea s-a mutat în parcul Castelului regal din Săvârșin. Unde a avut loc festivitatea de premiere, căci orice festival care se respectă trebuie musai să acorde premii. Așa că Premiul **Fundației Margareta** s-a atribuit scriitorului **Vighi Daniel, Premiul întâi** (sponsorizat de INFO - TV) prozatorului **Cătălin Lazurca, Premiul al II** - lea poetei **Simona Cucuian** iar **Premiul al III** - lea subtilului **Gabriel Giurgiu**, autorul unei strălucite eseistici filosofice. Mențiuni au primit tinerele speranțe **Carina Ienășel, Margareta Catalina Micloș, Zahariade Anda și Flavius Mihoată.** Seara s-a încheiat cu un recital de poezie și chitară la un foc de tabără ***„Sus în deal la Moșu Miu".***

Ziua de duminică a început cu vizitarea casei memoriale ***„Eugen Popa"***, ce, prin grija plină de afecțiune a doamnei **Gina Hagiu,** soția pictorului, adăpostește o mare parte din valoroasele lucrări ale maestrului. S-a continuat apoi cu un recital de poezie într-un loc mai neconvențional, și anume în spațiosul bar-de-zi al inimosului **Cristi Gotesman**, unde a putut fi admirată colecția de pictură naivă a iubitorului de artă **Traian Tencalec** și o mică expoziție a esotericului **Ioan Sibii,** vărul scriitorului.

Apoi întreaga comunitate artisticească s-a deplasat la Biserica ortodoxă, unde soția poetului, **Dora Sibii**, a ținut parastasul de șapte ani, întru pomenirea celui prea timpuriu dispărut.

Festivalul s-a încheiat cu o masă festivă și cu promisiunea fermă de a continua și la anul, după cum ne-a asigurat primarul **Ioan Vodicean: *„De la un an la altul ne propunem să ridicăm ștacheta în ceea ce privește calitatea Festivalului de literatură Dorel Sibii și cred că am reușit și în acest an să facem acest lucru, mai ales că s-au împlinit 7 ani de la trecerea la cele veșnice a poetului".***

Vasile Sărăndan

O nouă revistă a Universității de Vest „Vasile Goldiș" din Arad

Primul număr al unei reviste este un eveniment editorial, cu atât mai mult cu cât aceasta apare într-un mediu academic.

„Noua revistă trimestrială, STUDII DE ȘTIINȚĂ ȘI CULTURĂ, apărută sub egida Universității de Vest „Vasile Goldiș" din Arad, își propune să răspundă unor cerințe actuale *multidisciplinare* din domeniul științific și cultural, provenind nu numai din spațiul românesc al cunoașterii și acțiunii, ci și din cel universal" – se arată în „Argumentul" semnat de Prof. univ. dr. Aurel ARDELEAN, rectorul Universității de Vest „Vasile Goldiș".

Prin tematica abordată, alături de celelalte reviste de specialitate ale U.V.V.G., noua revistă susține strategia de integrare europeană a cercetării științifice românești.

Având un caracter multidisciplinar, în sumarul revistei sunt publicate studii de *management academic, științe juridice, medicină, istorie, filosofie, psihologie, filologie, teologie și cultură*. Autorii acestor studii sunt cadre universitare de la Universitatea de Vest „Vasile Goldiș" din Arad, Universitatea din Oradea și de la Universitatea de Vest din Timișoara.

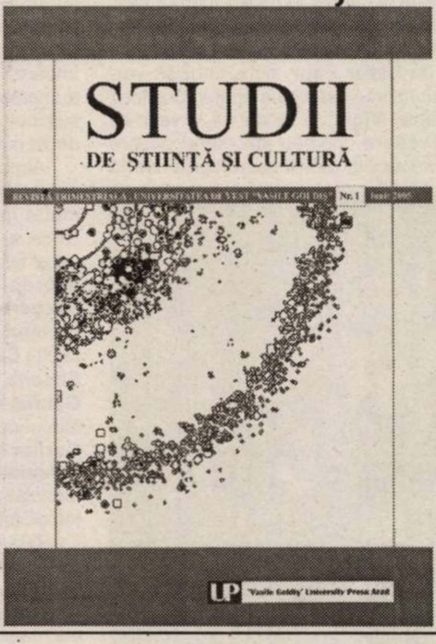

Din Consiliul științific al revistei fac parte personalități academice de la Universitatea de Vest „Vasile Goldiș" din Arad și de la universități de prestigiu din Franța, Germania, Ungaria, Brazilia și S.U.A.

Prin conținutul studiilor publicate și diversitatea tematicii alese, revista STUDII DE ȘTIINȚĂ ȘI CULTURĂ promovează noi valori ale cercetării științifice. Aprecieri deosebite se cuvin prestigioasei edituri *„Vasile Goldiș" University Press* pentru ținuta grafică sobră și elegantă a noii reviste, căreia îi dorim realizarea obiectivelor asumate.

Prof. Vasile Man

Două teze de doctorat udate bine cu apă

La invitația cunoscutului profesor în ale umorului, de la Macea, Traian Lăpăduș, am răspuns cu mare plăcere invitației de a participa la simpozionul organizat recent la Turnul de Apă.

Proprietarul, prof. Horia Truță, ne-a prezentat bogatul program de desfășurare, structurat pe mai multe teme.

Am fost curios să ascult și să văd cum două distinse profesoare au putut să „scoată din apă" tezele lor de doctorat. Expunerea prof. drd. **Laura Dragomir** ne-a captat atenția cu o bogată prezentare a tradițiilor și obiceiurilor legate de apă, element vital al vieții, descrierea bogatelor rețele de apă din județul nostru, unele legende legate mai ales de râul Mureș, cu exemplificări din așezările pe care le străbate mergând până la detaliu. Prof. drd. **Rodica Colta** a reușit doar în câteva minute să ne convingă că toate viețuitoarele și îndeosebi omul, au nevoie de apă încă de la naștere, din cristelnița în care ne botezăm, și până la cele mai grele momente ale vieții, când simțim nevoia măcar de a ne umezi buzele cu câteva picături de apă.

Ascultând cele două prezentări, m-am întors cu câțiva ani în urmă, când documentându-mă pentru scrierea monografiei așezării Sânicolaul Mic, am găsit multe și interesante referiri la râul Mureș și încă de pe atunci am început să adun date și documente pentru a scrie o carte, numai că toate preocupările sunt pe cale de a fi abandonate datorită modestelor posibilități materiale ale unui pensionar.

Patrimoniul cultural al Turnului de Apă, cât și sala de lectură a Bibliotecii județene puteau fi îmbogățite cu o scriere cu valoare de document, dar aceasta rămâne doar la stadiul de intenție.

Vasile Motocea

Pregătirea noului an academic la

Universitatea de Vest „Vasile Goldiș"

În cursul zilei de marți, 27.09.2005, în Aula „Ștefan Cicio Pop" a Universității de Vest „Vasile Goldiș" din Arad s-au desfășurat activitățile din cadrul „Zilei metodice".

Temele abordate s-au înscris în măsurile de pregătire a noului an universitar 2005-2006, pentru asigurarea nivelului științific, metodic și didactic la standarde europene și, în același timp, realizarea competenței didactice din întreaga activitate.

Dintre temele prezentate semnalăm îndrumarea și evaluarea pregătirii independente a studenților, sistemul de pregătire ID, implicațiile pedagogice ale procesului de integrare europeană a universităților și implementarea **Procesului de la Bologna**, începând cu noul an universitar.

Au conferențiat: **Prof. Univ. Dr. PAVEL PETROMAN** și **Prof. Univ. Dr. CONSTANTIN STRUNGĂ** de la Universitatea de Vest din Timișoara, iar desfășurarea întregii activități a fost coordonată de **Prof. Univ. Dr. MARȚIAN IOVAN**, prorector la Universitatea de Vest „Vasile Goldiș" din Arad.

La această instruire au participat conducerile facultăților, cadrele didactice ale Universității de Vest „Vasile Goldiș" și secretarele facultăților.

V. MAN

Masterat

Filmul documentar de televiziune

Începând cu acest an, la Universitatea de Vest din Timișoara se organizează un masterat cu titlul **Filmul documentar de televiziune**. Este o premieră, cel puțin pentru partea de vest a țării. Durata cursurilor va fi de doi ani și sunt prevăzute 30 de locuri. Se pot înscrie absolvenții cu diplomă de licență, indiferent de specializare. Admiterea va fi pe bază de interviu și mapă cu lucrări (activitate). Printre disciplinele studiate vor fi: Istoria și teoria filmului documentar, Scenariul filmului documentar, Operatorie, tehnici de filmare. Regia filmului documentar, Mass-media și opinia publică, Simbol, imagini și arhetip în discursul cultural, Marketingul de produs audio-vizual etc. Coordonatorii programului sunt prof. univ. dr. Ștefan Buzărnescu și lect. univ. dr. Lucian Ionică.

Înscrierile se fac până în 30 septembrie a. c., la secretariatul Facultății de Sociologie și Psihologie. Informații suplimentare la 0256-592.282, 0256-592.320.

ROMÂNIA

MINISTERUL EDUCAȚIEI ȘI CERCETĂRII

UNIVERSITATEA DE VEST „VASILE GOLDIȘ" ARAD

310025 ARAD, Bd. Revoluției nr. 81 tel. 0040 /0257/ 280.335 fax 0040 /0257/ 280.810 e-mail: rectorat@uvvg.ro web: www.uvvg.ro

STUDIILE DE MASTERAT - UN CICLU DE STUDII EUROPENE

ÎNSCRIERI ÎN VEDEREA ADMITERII PÂNĂ ÎN 30 SEPTEMBRIE 2005

Admiterea într-o universitate europeană, instituție organizatoare de studii - ciclul licență - masterat - doctorat

Prin Ordinul Ministerului Educației și Cercetării nr. 4811/17.08.2005, *Universitatea de Vest „Vasile Goldiș" a fost atestată ca instituție organizatoare de doctorat, începând cu anul universitar 2005-2006.*

Astfel, în cadrul Universității de Vest „Vasile Goldiș" Arad s-a realizat integral trecerea la Sistemul academic european cu 3 cicluri de studii, după modelul Bologna 1999: licență-master-doctorat, singura universitate arădeană care îndeplinește aceste condiții.

Acordarea calității de instituție organizatoare de doctorat plasează Universitatea de Vest „Vasile Goldiș" din Arad în compania selectă a universităților de tradiție din România. De asemenea, este o confirmare a realizărilor în managementul calității academice și a statutului de membră a Asociației Universităților Europene EUA, cu sediul la Bruxelles. Se realizează, astfel, și recomandarea făcută de Asociația Europeană pentru Asigurarea Calității (ENQA) privind integrarea învățământului superior cu cercetarea științifică de vârf. În baza celor 50 de parteneriate internaționale, la Universitatea de Vest „Vasile Goldiș" din Arad se vor putea dobândi competențe de vârf și în cadrul unor doctorate în co-tutelă cu prestigioase universități din Spațiul European al Învățământului Superior.

Este important de subliniat că prin obținerea atestatului de Instituție organizatoare de studii doctorale (IOSUD) s-a obținut și dreptul legal de a organiza în continuare studii de Masterat în toate specializările acreditate ale Universității.

Înscriindu-vă în Universitatea de Vest „Vasile Goldiș" realizați o investiție sigură în viitorul dumneavoastră.

Rector Prof. univ. dr. Aurel Ardelean

MASTERATE

Facultatea de științe juridice
- Managementul juridic al firmei și jurisdicția asigurărilor
- Administrația publică în contextul legislației actuale
- Ocrotirea familiei și asistență socială
- Drept penal și procesual penal aprofundat
- Drept civil și procesual civil aprofundat
- Drept comunitar
- Drept administrativ și statutul funcționarului public
- Drept comunitar și administrarea justiției antidrog
- Drept și relații internaționale
- Formarea continuă a personalului din administrația locală
- Dreptul mediului
- Dreptul și managementul comunitar al mediului
- Informatică în marketing
- Managementul ecologic al biodiversității

Facultatea de științe economice
- Marketing, audit și expertiză contabilă
- Administrarea afacerilor
- Management și marketing global
- Marketingul și managementul relațiilor internaționale și afacerilor comunitare
- Managementul financiar contabil și juridic al firmei
- Managementul organizațional și al resurselor umane
- Marketing și informatică
- Economia transporturilor ecologice
- Management educațional
- Marketingul societăților comerciale
- Marketing și administrație publică europeană

Facultatea de științe umaniste, politice și administrative
- Limbi moderne aplicate în afaceri
- Jurnalism - Multimedia
- Jurnalism sportiv
- Etnologie europeană
- Istorie și civilizație ebraică
- Istoria Transilvaniei în contextul central-european
- Limbi moderne aplicate în afaceri

Facultatea de educație fizică și sport
- Management și impresariat sportiv
- Știința sportului
- Sport și performanță motrică
- Kinetoterapie și motricitate specială

Facultatea de medicină generală
- Medicina familiei
- Medicină socială și management sanitar
- Mutațiile genetice provocate de boli și depistarea lor prin metode ale biologiei moleculare
- Tehnici de biologie moleculară în diagnosticul bolilor
- Psihoterapie medicală

ACTE NECESARE LA ÎNSCRIERE:
- diploma de studii superioare (copie legalizată)
- foaia matricolă (copie legalizată)
- certificatul de naștere (copie legalizată)
- certificatul de căsătorie (copie legalizată)
- adeverință medicală tip
- 3 fotografii tip buletin

INFORMAȚII și ÎNSCRIERI
Centrul Academic de Informare și Înscriere
Bd. Revoluției 94-96 Arad
tel. 0257 / 280.373

CURSURI POSTUNIVERSITARE DE PERFECȚIONARE
Facultatea de Științe Economice - Comunicare și negociere în afaceri
Facultatea de Medicină Generală și Dentară - Citopatologie (Citologia clinică)
Curs postuniversitar de specializare - Managementul carierei didactice

(COM./09.2005)

Almaş - primitor sat turistic

Născuţi în acelaşi an, colegi de şcoală gimnazială, ing. Teodor Avram - primar, Ioan Daşcău - preot, Viorel Barbura - viceprimar, le-a fost rânduit de Dumnezeu ca după studii şi după lucrul împlinit prin satele înconjurătoare, să revină toţi trei în satul natal.

„Almaş, loc ocrotit şi binecuvântat de Dumnezeu, aşezare frumoasă, care după însăşi denumirea sa latină - Almus înseamnă loc binecuvântat, loc sacru, loc mănos, vatră pământească, locuit de oameni harnici, frumoşi la suflet.

Cu aceşti locuitori am reuşit să facem lucruri frumoase, în folosul obştei - lucrări cu caracter spiritual, unde turistul admirator de frumos poate să-şi umple sufletul de alesele virtuţi ce împodobesc pe românul credincios, dăruitor, bun, blând, ospitalier, harnic - ne spune preotul paroh **Ioan Daşcău.**

Foto: Şt. Matyaş

Încă de la intrarea în sat, dinspre Arad, pe DN 79, întâmpină, cu ospitalitate, pe toţi trecătorii, o toriţă pe sub care curge apa dintr-un izvor, unde se poate poposi la o cabană din lemn şi unde cetăţeanul poate citi: „Aici, la intrare în Ţara Moţilor crişeni, sat ocrotit şi binecuvântat de Dumnezeu, Duhul lui Iancu ne îndeamnă: «Bea, călătorule însetat, apa aceasta e ca anii, din ea beau bucuroşi almăşenii, din ea băură cu anii şi dacii, şi-romanii».

În centrul loclităţii se află trei biserici: ortodoxă, penticostală şi baptistă, care prin înfăţişarea lor, cu turla şi cupole, sunt ca trei degete arătătoare către cer, înţelegându-se bine, trăind ca fraţii, uniţi fiind în diversitate.

Centrul civic este completat de o clădire nouă - Primăria, dotată cu toate cele necesare unei activităţi moderne, apoi şcoala, grădiniţa cu o nouă înfăţişare, grupuri sociale de interior racordate la reţeaua de canalizare. Tot aici piaţa agroalimentară, cu program în fiecare luni după-amiaza şi marţi a fiecărei săptămâni.

Teiul din curtea bisericii, monument al naturii, unicat pe Valea Crişului Alb, având peste 250 de ani, pe care, întocmai ca şi gorunul lui Horea de la Ţebea, îl pot cuprinde patru bărbaţi cu braţele întinse, este o atracţie turistică. Lângă tei, monumentul Eroilor, lucrare a ultimilor ani. Biserica parohială este îmbrăcată în haină nouă, cu pictură în frescă şi interiorul înnoit cu mobilier sculptat. Aici, în semn de multă preţuire, dl. Traian Băsescu, preşedintele României, a dăruit iconostasul (catapeteasma) sculptat în lemn de stejar - devenind ctitor al bisericii.

În faţa bisericii este o lucrare a ultimilor ani, „Fântâna Iordanului", unde cea mai puternică fântână din sat este pusă în funcţiune, amenajându-se pentru sfinţirea apei de Bobotează, iar în bazinul de jos, unde curge apa permanent, vara se scaldă copiii satului.

La cota 450, pe dealul Măgurea, cu sprijinul a 250 de tineri, s-a înălţat „Troiţa păcii", înaltă de 12 m, unde floarea comunei se roagă lui Dumnezeu pentru pacea lumii şi unde turistul poate citi: „Aici sfinţii stau de strajă, cu privirea orizontul cercetează, prin privirea lor parcă vorbesc, că rău fac oamenii când se duşmănesc. Trecătorule, de ce ai face rău, oare? Noi în locul tău pentru pace, am depune o floare."

„În scurt timp, socotit ca un act de cultură, vom amenaja în imediata apropiere a primăriei şi a bisericii, un muzeu «Casa Almăşanului», clădire din lemn, acoperită cu paie, ca să putem arăta nepoţilor noştri cum arăta casa românului almăşan cu 200 de ani în urmă. Încă mai păstrăm valori patrimoniale ce sunt pe cale de dispariţie", completează primarul **Teodor Avram.**

Nu este lipsită de interes înfrăţirea comunei cu localitatea Pellouilles les Vignes, din Franţa, unde va avea loc inaugurarea unei străzi ce va purta numele Almaş, ocazie cu care o delegaţie în frunte cu primarul va fi prezentă în perioada 25-30 octombrie 2005. Tot în urma înfrăţirii cu această localitate franceză, s-a deschis în satul Cil un „Ciber club" dotat cu aparatură electronică şi o bibliotecă româno-franceză, dând posibilitatea tineretului la perfecţionare informatică şi petrecerea timpului liber în mod educativ.

V.F.

Arădenii se pot aştepta la o campanie de ajutorare cu temă dată

În municipiu, nu a fost demarată, încă, o campanie de colectare de ajutoare pentru românii din zona de sud - est a ţării, care, aşteaptă să se retragă apele pentru a vedea proporţiile dezastrului cu care se confruntă. Suferinţa celor care şi-au pierdut, în doar câteva momente, agoniseala de o viaţă, cu siguranţă că nu va putea fi curmată prea curând. Cu toate acestea, în alte părţi, oamenii au început, deja, să se mobilizeze şi să adune tot felul de lucruri care ar putea fi donate celor năpăstuiţi.

Din păcate, acest lucru nu se întâmplă şi la Arad. De la Biroul de relaţii cu presa al Primăriei Arad, am fost informaţi că, deocamdată, demararea unei astfel de campanii se află în stadiul de discuţii. Motivul pentru care nu s-a început este simplu şi foarte bine argumentat. Cum, în acest an, România s-a confruntat cu mai multe „valuri" de inundaţii, ajutoarele pentru sinistraţi au fost colectate în mai multe rânduri. După ce 130 de tone au fost transportate celor care au avut nevoie de ele, arădenii au început să vină cu îmbrăcăminte şi lucruri aflate în stare destul de proastă ca să spunem degradate de-a dreptul. Acesta pare să fie şi motivul pentru care unii dintre sinistraţi le-au refuzat. Prin urmare, municipalitatea a considerat de cuviinţă să sisteze colectarea de bunuri care, oricum, nu puteau fi utilizate de cei cărora le erau destinate.

Cu toate acestea, aşa cum spuneam, s-a luat în calcul posibilitatea începerii unei noi campanii în cadrul căreia ar putea fi adunate numai materiale de contrucţie. Chiar şi aşa, având în vedere faptul că mai sunt şi acum arădeni care în urma inundaţiilor din primăvară au rămas fără acoperiş deasupra capului sau cu casele într-o stare avansată de degradare, administraţia locală, aşa cum este normal de altfel, se simte mai îndreptăţită să sprijine procesul de refacere al locuinţelor din judeţul nostru. Aceasta nu exclude însă posibilitatea ca o parte dintre materialele colectate să se îndrepte spre sud - estul ţării.

Anca Hălmăgean

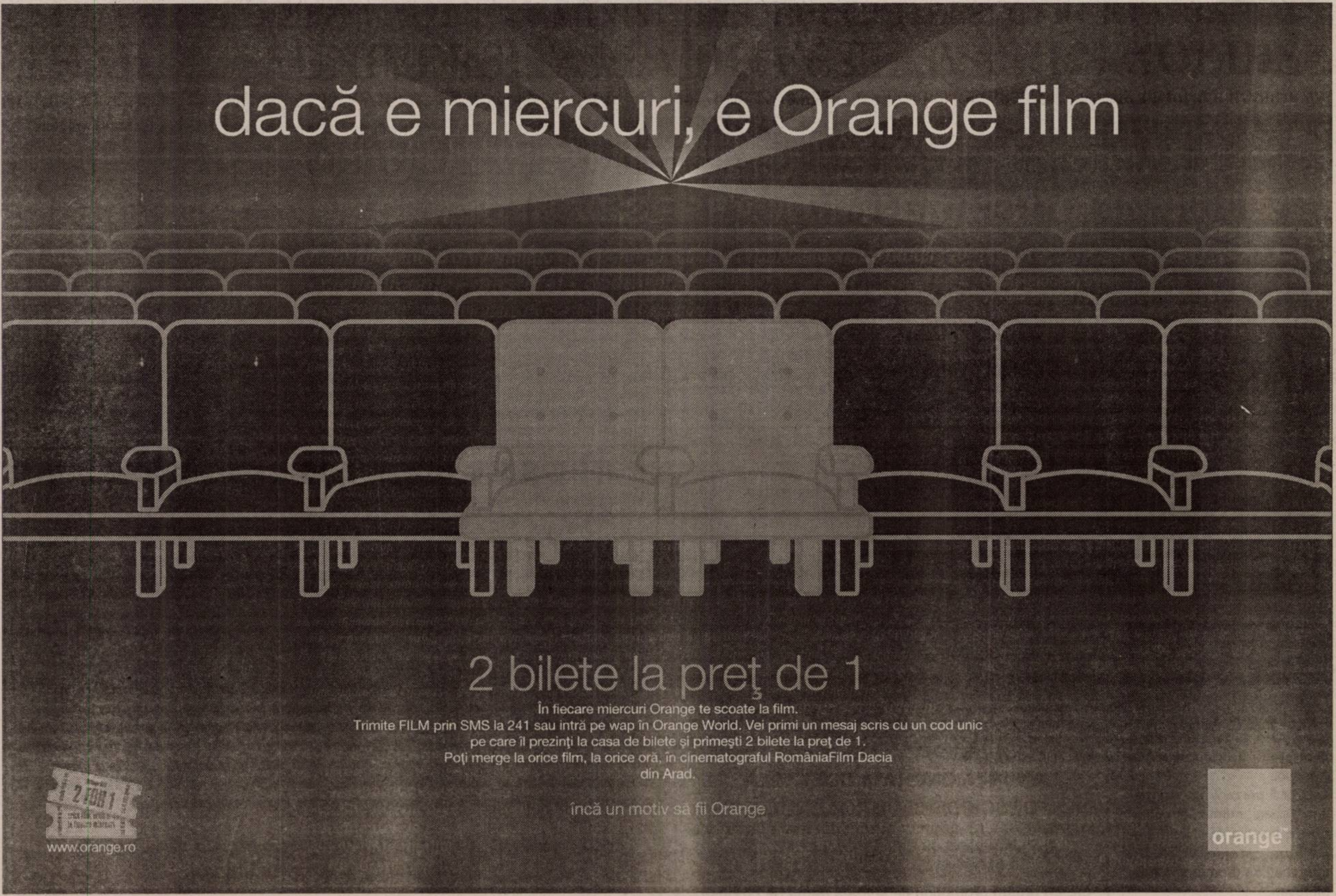

Masă rotundă la AJOFM

Fără acte de identitate, rromii nu pot face nimic !

Ieri, la sediul Agenției Județene pentru Ocuparea Forței de Muncă (AJOFM) Arad a avut loc o masă rotundă pe tema „Facilitarea accesului pe piața muncii a femeii rome - obstacole și direcții de acțiune". La manifestare, organizată de către AJOFM, au participat Ștefan Sentici, consilier în cadrul Prefecturii Arad pe probleme specifice romilor, Pavel Colompar, președintele Partidei Romilor, filiala Sântana, reprezentanți ai ONG-urilor, romilor și a unei administrații locale (Sântana).

Pe de o parte, reprezentanții romilor s-au plâns de lipsa de informație în ceea ce privește modalități concrete prin care această etnie putea beneficia de programe de reconversie profesională. Drept răspuns, atât Alexandra Lincar, cât și Ștefan Pascu, purtător de cuvânt, respectiv director la AJOFM, au subliniat faptul că romii nu s-au arătat deloc interesați de „Caravana muncii", acțiune desfășurată recent de agenție tocmai pentru a-i învăța pe oameni cum să-și cauute un loc de muncă. „Au fost localități în care la întâlnirea cu noi nu a venit nici măcar o singură persoană. Atunci, cum să vă ajutăm?", afirmă Alexandra Lincar.

Dincolo de lipsa de comunicare dintre romi și instituțiile statului, există un element obiectiv care împiedică demararea oricărui proiect social: lipsa actelor de identitate ale romilor ! „Am constatat că romii, probabil într-o proporție extrem de mare, nu dețin nici un fel de act de identitate. Din această cauză, ei nu pot fi înregistrați în baza de date a AJOFM și nu pot urma nici cursuri de reconversie profesională", explică Ștafan Pascu.

Deși tema conferinței era despre femeia romă, participanții nu au abordat distinct acest subiect, tratând problemele etniei la modul mai general. În momentul de față, potrivit statisticii AJOFM, în județul nostru trăiesc 26000 de romi, din care circa 60 la sută sunt de sex feminin. Toți participanții au fost însă de acord că aceste cifre nu sunt reale...

În cele din urmă, reprezentanții romilor la întâlnirea de ieri, au convenit să strângă rândurile și să comunice mai des inclusiv cu AJOFM, pentru a încerca să găseacsă împreună soluții. Pentru a populariza mai bine facilitățile acordate șomerilor de către stat, reprezentanții romilor au promis că vor organiza chiar ei întâlniri în rândul etniei, pentru a oferi oamenilor explicațiile necesare.

Cosmin Trif
Foto: Ștefan Matyaș

O mână întinsă pentru Alexandra

Astăzi, începând cu orele 14.00, la cantina Colegiului Tehnic de Construcții și Protecția Mediului se desfășoară o acțiune de într-ajutorare a unei tinere, dependentă de un fotoliu rulant.

Alexandra Paula Pert locuiește în Șimand, la nr. 1178. Tinerețea fetei, elevă în clasa a IX -a a Colegiului Tehnic de Construcții și Protecția Mediului, este umbrită de o boală nemiloasă care o țintuiește într-un scaun cu rotile. Diagnosticată cu amiotrofie spinală secundară, Alexandra s-a bucurat de sprijinul familiei și de credința în Dumnezeu care, împreună, au ajutat-o să termine cu bine cele opt clase urmate la școala generală din localitatea natală. Acum, elevă la liceul arădean, tânăra **Alexandra** se lovește de o nouă problemă: naveta de acasă până la școală, ceea ce, pentru ea, însemnă un adevărat calvar.

Acțiunea de colectare a fondurile este inițiată de conducerea Asociației Distroficilor Muscular. **„Dorim să prezentăm cazul Alexandrei ca un exemplu demn de urmat de alți părinți și profesori din Arad privind integrarea socială a persoanelor cu dizabilități. Sper ca prin acțiunea noastră să găsim și un om cu suflet care să ofere găzduire, pe perioada școlii, pentru Alexandra și bunica ei", susține Mihai Fighir,** președintele Asociației arădene a Distroficilor.

M. Popescu

Contorizarea consumurilor de energie termică este obligatorie până la data de 31 iulie 2007

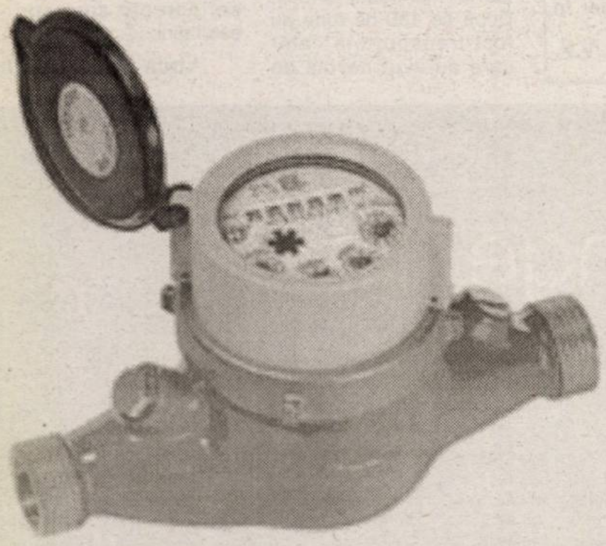

Contorizarea individuală a consumurilor de energie termică utilizată la încălzirea locuințelor, precum și consumul de apă caldă este obligatorie până la data de 31 iulie 2007, în conformitate cu Hotărârea de Guvern nr. 933 din 10 iunie 2004.

Procesul de contorizare a consumului de agent termic (energie termică și apă caldă) cuprinde două etape - contorizarea la nivel de branșament (de bloc sau scară de bloc), precum și contorizarea la nivel de apartament.

Directorul general al Autorității Naționale de Reglementare pentru Serviciile Publice de Gospodărire Comunală /ANRSCE/, Iulian Băndoiu a declarat pentru Rompres că etapa de contorizare la nivel de branșament este prevăzută a se finaliza pe data de 30 iunie 2006, iar contorizarea individuală la nivel de apartament se va finaliza la 31 iulie 2007.

Până în prezent, la nivel național, contorizarea la nivel de branșament s-a făcut în proporție de 70 la sută, în timp ce contorizarea agentului termic la nivel de apartament s-a realizat doar în proporție de 10 la sută, a precizat directorul ANRSCE, Iulian Băndoiu.

Până în prezent, la nivel național sunt circa 1,7 milioane apartamente care sunt racordate la sistemul centralizat de termoficare, din care circa 560.000 apartamente sunt la nivelul Capitalei, în cadrul a circa 8.000 asociații de proprietari.

Curând

Profesori în școlile primare și grădinițe

Am scris monografia celei mai vechi școli preperandiale românești (*Școala Normală „Dimitrie Țichindeal"*, 1998) și un volum despre evoluția ideii de învățământ superior în Arad (*Universități arădene: proiecte și împliniri, 2000*). Din 1812 până în prezent, oameni luminați ai Aradului au râvnit spre alcătuirea unor instituții de educație menite să formeze o intelectualitate culturală, tehnică, economică și științifică. În jurul Școlii pedagogice s-a creat, în fiecare epocă a devenirii sale un nucleu de cărturari, autori de cărți, constructori de opinie, modele culturale și politice. Preotul Țichindeal, cel etichetat de Eminescu, ca posesor de har oratoric, prof. Diaconovici Loga, autori de gramatici românești, Vicențiu Babeș, Alexandru Gavra, autorul unui proiect editorial cu valoare economică, doctorul în etnologie Caius Lepa, enciclopediștii Gheorghe Ciuhandru, Teodor Botiș, Roman Ciorogariu, universitarii Tîrcovnicu, Emandi, Drăgan, Crișan, Crep ori Drăgulescu ș.a. au alimentat orgoliul vieții intelectuale arădene.

Încă de atunci (1812), Dimitrie Țichindeal, directorul școlii pentru învățători, vroia în Arad un învățământ de grad superior de tip academic. Au urmat alte proiecte de înființare în Arad a unei universități, cum ar fi al lui Popovici Desseanu (cu trei facultăți și o organizare modernă), a lui Montani (1924), a lui Teodor Botiș (rector al Institutului teologic din Arad), a intelectualității arădene în frunte cu Episcopul Andrei Maghieru (1945). Au existat instituții cu elemente de învățământ superior (ex. Institutul pedagogic Arad - 1960), precum și o perioadă de aproape un deceniu (1950-1957) de învățământ medical veterinar și agricol (Facultatea de Medicină Veterinară, Zootehnie și Institutul agronomic), plus Institutul de Subingineri (1972). În 1990, pe temelia Institutului de Subingineri se contruiește Universitatea de Stat „Aurel Vlaicu" care, iată, în 15 ani a ajuns să aibă 8 facultăți, peste 30 de specializări, să organizeze masterate și doctorate, cu peste 12.000 studenți înmatriculați, o bază materială modernă și un corp academic propriu.

Vocație pedagogică a începuturilor („Școala pedagogică de învățători") s-a împlinit, acum, în 2005, când în cadrul Universității „Aurel Vlaicu" din Arad funcționează Facultatea de Științe ale Educației și Asistență Socială cu trei specializări: Pedagogia învățământului primar și preșcolar, Psihopedagogia specială și Asistența Socială, având peste 800 de studenți. Este organizată în două catedre și râvnește să devină o instituție de referință în învățământul pedagogic și în domeniul Asistenței sociale. Școlile primare și grădinițele arădene vor avea curând absolvenți ai Facultății de Științe ale Educației și Asistență Socială cu titlul de profesori, ceea ce reprezintă un temei de autoritate didactică și de calitate în exercițiu profesional.

Conf. univ.
dr. Anton Ilica
Decan al Facultății de Științe ale Educației și Asistență Socială

Convorbiri pe aceeași arcă

Poeta și traducătoarea arădeană Ligia Holuță va fi oaspetele „Convorbirilor pe aceeașia arcă" - întâlnirea cititorilor cu scriitorii - miercuri, 28 septembrie, ora 15, la Sala Artă și Multimedia a Bibliotecii Județene A. D. Xenopol.

Vor fi prezenți, de asemenea, liceeni, membri ai cercului de poezie al Colegiului Național „Moise Nicoară", îndrumați de d-na prof. Mirela Mureșan.

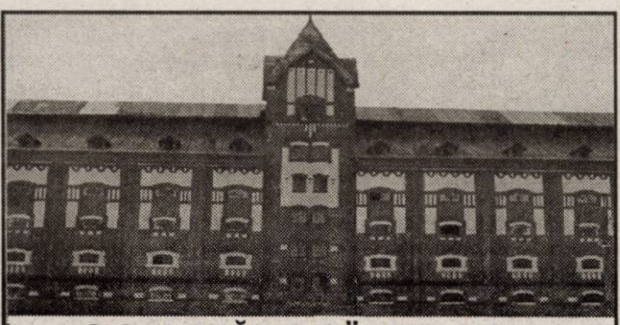

S.C. LAZĂR & SÖHNE S.R.L.
cu sediul în Arad, Calea 6 Vânători nr. 1-3
producator și distribuitor de carne și preparate din carne

ANUNȚĂ ONORATA CLIENTELĂ
DESCHIDEREA MAGAZINULUI
de prezentare și comercializare din Piața Catedralei
începand cu data de 28.09.2005.
în perioada 28.09.2005-05.10.2005
oferim prețuri promoționale la toată gama de produse.

(COM./09 2005)

Participare ungară la Expo Varadinum

Oradea, Sala Sporturilor 29 septembrie-2 octombrie 2005

*În perioada expoziției, mai mult de 30 firme ungare **își caută colaboratori, distribuitori** din următoarele domenii:*

utilaje în construcții, tehnica instalațiilor de încălzire, alimente, utilaje pentru industria alimentară, rame foto/tablouri, canistre și butoaie din plastic, pardoseli, materiale de construcții, tehnica de lipire, structuri din oțel, elemente de construcții pe sisteme ușoare, hale, hale de frigorificare, investiții în industria alimentară, binale, zăvoare, feronerii, clanțe, grilaje industriale, scări în spirale, trepte obișnuite și galvanizate, galvanizare, materiale electrice pentru instalare, mobilier, instalații de ventilație industrială, elemente de etanșare hidraulice și pneumatice, etanșări din cauciuc, vitralii (pentru cupole, mobilier, lămpi), produse pentru tinichigerie (pentru lucrări de dulgherii și acoperișuri sau tinichigerii), jucării pentru copii gonflabile (castele pentru copii gonflabile), obiecte pentru învățământ, saune, cabine infra, tehnica piscinelor, produse igienice, terapeutice, cosmetice și produse pentru pansare, telecomunicație, tehnică de calcul, tehnică de securitate, confecții îmbrăcăminte, motociclete, turism, dezvoltarea comerțului.

Vă așteaptă expozanții, oamenii de afaceri din Ungaria, la standurile expozante ungare.

(com./09.2005)

UTA - înainte de confruntarea cu Unirea Dej

Greul de-abia acum începe

La UTA e liniște. Să nu fie cea dinaintea furtunii. Ultima tranșă de banii pe transferul lui Apostu, de la FC Farul Constanța, au venit și s-au și dus. Echipa a primit salariile pe luna august, deci jucătorii nu au de ce se plânge, iar dacă o comit contra Unirii Dej nu au nici o scuză.

Pentru Dekany, Schill ori Cura începe acum greul. Trebuie identificate noi surse de finanțare, căci 60.000 de dolari s-au păpat repede de tot, iar acum nimeni nu va mai trimite banii în cont doar după un simplu telefon. Valoarea conducătorilor se va arăta săptămânile viitoare, chiar lunile viitoare, căci trebuie să-și pună mintea la contribuție, pentru a face bani și din piatră seacă. Nu de alta, dar jucătorii sunt dușmanii lor numărul unu.

Crăciunescu contra Danșa

Pe adresa clubului UTA a sosit un fax de la comisia de Arbitri a FRF, semnat chiar de președintele Ioan Crăciunescu. În el, șeful fluierașilor mulțumește clubului arădean pentru sesizarea făcută vizavi de maniera de arbitraj a lui Ciprian Danșa, la meciul UTA - FCM Reșița.

Crăciunescu laudă clubul alb-roșu și pentru că doar a făcut sesizarea, nu a și dat cu parul în arbitrul orădean, fazele litigioase rămânând să fie judecate de cei de la Comisie. Acum, e simplu de bănuit că Danșa va fi reținut de la delegări pentru o vreme, mai ales pentru lovitura liberă indirectă din care reșițenii au marcat al doilea gol, lucru care înseamnă și vicierea rezultatului.

Grupaj realizat de Leo Sfâra

Szilyer – ruptură musculară

Foto: St. Matyaș

Au trecut cinci meciuri de când Adrian Szilyer stă pe tușă. Urma partida cu Unirea Dej, de sâmbătă, de la Arad, iar mijlocașul UTA-ei putea reintra, după suspendare. În plus, lui Mănăilă îi ardea buza după Szilyer, care este un om de bază la UTA, orice s-ar spune sau oricât de insuportabil ar fi jucătorul pentru unii suporteri.

Din păcate, la antrenamentul de luni, cu doar câteve zeci de secunde înainte de final, mijlocașul Bătrânei Doamne a făcut ruptură musculară, după ce a lovit tehnic mingea, cu exteriorul, semn că Szilyer nu are treabă decât cu recuperările și pasa la primul coechipier. Dacă încearcă și altceva întâmpină probleme și iată ce se poate întâmpla. Deci, cu Unirea Dej se va conta, iarăși, pe Dragalina.

Albe și negre

Vânătoarea de himere

În dese rânduri, Federația Română de Fotbal a atras atenția cluburilor, persoanelor implicate în sportul rege, să nu mute litigiile sportive la tribunal, instanțele de disciplină ale forului fotbalistic fiind singurele în măsură să judece și să dea verdicte. Pe undeva firesc, că s-ar trezi magistrații din România că ar trebui să lucreze în două schimburi, pentru a soluționa puzderia de procese.

La Arad, recomandarea federalilor este folosită pe post de hârtie igienică de septuagenarul președinte și ai lui „pifani". Pentru că, vezi Doamne, a fost jignit în public - la finala Cupei României, faza județeană, din vara acestui an - simpaticul bătrânel din Belciugatele, ce are tupeul de a se compara cu Samaranch, i-a intentat proces unuia dintre finanțatorii echipei din Mailat. În loc să-și spele rufele în familie, suspendându-l, - dacă este găsit vinovat de comisia de (in)disciplină ajefistă - conform regulamentelor în vigoare, „tatăl gramaticii" își caută dreptatea și ... ceva mărunțiș lângă pensie, prin tribunale. Obișnuit cu sălile de judecată, de parcă ar fi student la drept în perioada de practică, Selejan se judecă și cu președintele „șoimilor" din Lipova, Attila Lengyel, spun gurile rele, pe motiv că îl strâng pantofii și a rămas fără lemne pentru iarnă. Dacă mai punem la socoteală, că atât el, cât și celebrul jurist Zăhoi, zis Alba-Lux, au pornit „vânătoarea de ziariști" prin instanță, este firesc să ne întrebăm, când mama-supărării mai au timp să rezolve problemele - deloc puține - ale fotbalului județean?

Tot mai izolați în beci, rămași fără susținerea unor conducători pentru care ar fi băgat „mâna-n foc", ajefiștilor le-a rămas - până la proximele alegeri - un singur lucru de făcut: vânătoarea de himere...

Daniel Scridon

Box

Pugiliști de la „Silva Lazăr" Motorul în competiții

● *Șase medaliați în Ungaria...*

La sfârșitul săptămânii trecute, la Paks (Ungaria) s-a desfășurat a 24-a ediție a Cupei Paks, la box, competiție cu caracter internațional. În virtutea relațiilor excelente dintre cluburi, „Silva Lazăr" Motorul Arad a participat cu șase sportivi la acest eveniment. Pregătiți de Florian Barna și Dionisie Szekely, boxerii din Aradul Nou au avut comportări foarte bune, clasându-se pe podium, după cum urmează:

● loc I - Mădălin Roșu (cat.69 Kg, juniori)

● loc II - Georgian Neiky (cat. 60 Kg, juniori), Ciprian Neiky (cat. 50 Kg) și Flavius Grigoraș (cat. 57 Kg) - ambii cadeți.

● loc III - Daniel Holiartoc (cat. 54 Kg, cadeți) și Ruben Stoia (cat. 69 Kg, seniori).

Deplasarea în Ungaria a fost posibilă datorită sprijinului financiar acordat de președintele Adi Buș și de patronul Vasile Lazăr, mulțumiri fiind aduse și șoferului microbuzului, Cosmin Coraș.

* * *

● *... și trei , la Zalău*

Alți trei sportivi au participat la Zalău, la Cupa Meseșului. Sub comanda lui Florin Barna jr. - aflat la debutul său ca antrenor, la o competiție oficială - cei trei s-au întors acasă medaliați: Loc I - cadeții Gabriel Marușca (cat.46 Kg) și Iulian Morar (cat. 54 Kg); loc III - juniorul Andrei Covaci (cat. 60 Kg).

D. Scridon

Pe terenurile Diviziei D

Preludiu și viagra

Pentru prima dată în acest sezon, Șoimii Lipova reușește să câștige la scor, în fața celor de la Național Sebiș. Cele două echipe au dezamăgit până acum, rezultatele fiind departe de pretenții. Totuși, să nu se uite faptul că nici una, nici cealaltă formație nu a făcut mai nimic la capitolul transferuri, iar asta s-a văzut până acum. Poate că antrenorii Camenița și Balint vor face ca „biciul" să și plesnească, iar încet, încet, Lipova și Sebiș vor ajunge acolo unde le este locul. ◆ Vointa Mailat arată că nu mai este ce a fost, ultimul exemplu fiind înfrângerea de la Dorobanți, acolo unde trupa antrenată de Marcel Câmpian a fost învinsă cu un gol marcat în debut de joc. Este adevărat, gazdele au jucat mai tare, dar asta nu l-a interesat pe arbitrul Deac, om care nu înțelege de ce scriu ziariștii că el nu fluieră cum trebuie. ◆ Dezamăgire la Beliu, acolo unde elevii antrenați de Ilie Pintilie au pierdut un meci pe care l-au avut, zice-se, în mână. Cei de la FC Zimandu Nou au știut ce vor și au procedat în consecință, contraatacurile lor fiind dezastuoase pentru adversari. De notat pofta de gol a lui Mager, atacantul care îi scoate de multe ori din încurcătură pe băieții antrenați de Lucian Tetilean. ◆CNM Pâncota nu s-a împiedicat la Vinga de juniorii lui Grigore Bora, scorul de 3-0 fiind elocvent, iar dacă diferența era mai mare nu mira pe nimeni. Se pare că vinganii sunt condamnați la retrogradare, iar Bâc și Drăgan mai speră că Macea și Horia se vor împiedica de ceva, pentru a putea țâșni spre vârful clasamentului. ◆ Echipele satelit Inter Zimand Cuz și Frontiera Curtici UTA II s-au întâlnit într-o partidă interesantă, câștigată până la urmă de trupa lui Leo Pința. Iarăși atacantul Neamț a arătat că are loc în lotul primei echipe, însă doar Dan Mănăilă este cel care decide. ◆ Înfrățirea Iratoșu nu reușește mare lucru în ultima vreme, înfrângerea de la Șeitin fiind a treia din tot atâtea etape consecutive. În schimb, trupa lui Adrian Cap arată că pe teren propriu se descurcă destul de bine, însă are multe probleme în partidele din deplasare, unde nu reușește mai nimic. ◆ Antrenorul Ioan Herman este foarte vehement la adresa arbitrului Buică, după meciul Romvestului de la Chișineu Criș. Observatorul AJF al meciului de pe malul Crișului Alb se jură că nu a fost nimic deosebit, meciul fiind catalogat de Ioan Brănișcan unul fără probleme. Noi știm cum joacă trupa antrenorului Turcaș pe teren propriu, așa că duritățile amintite de Herman ar putea fi reale. ◆ Vointa Macea face instrucție cu toată lumea, ultima pe „platou" fiind AS Vladimirescu, care a jucat la Zimandu Nou, având terenul propriu suspendat. Sandu Gaica a debutat perfect la cârma echipei lui Cora, cu șase goluri marcate, ceea ce face din Vointa Macea o adevărată sperietoare pentru orice adversar. ◆ Nici Regal Horia nu s-a lăsat mai prejos și a câștigat fără probleme jocul cu Aqua Vest. A fost 3-0 și antrenorul-portar Marcel Dușan bate toate recordurile în Divizia D Arad, după 720 de minute fără gol primit. ◆ Cele două victorii ale fruntașelor clasamentului au fost doar un preludiu pentru meciul de duminică, de la Macea, dintre Vointa din localitate și Regal Horia. Acum, cele două echipe au nevoie și de viagra, pentru a prinde putere și mai mare, meciul direct însemnând foarte mult, o adevărată luptă între patronii Cora și Ionescu, unul mai orgolios ca celălalt.

Leo Sfâra

Rugby

Aradul a „învățat" Steaua să cerșească

● Înfrângerile la scor suferite în sezoanele precedente în fața granzilor de la Steaua nu au durut atât de mult precum insuccesul de sâmbăta trecută. Măcar, în trecut, Contor Zenner CSU Aurel Vlaicu Arad era conștientă că atâta poate și nu are posibilitatea să se ridice la nivelul bucureștenilor. De data aceasta, însă, impresia a fost cu totul alta. Cu excepția incredibilelor momente de rătăcire, în care au „premiat" adversarul cu cele două eseuri, „studenții" i-au pus pe campioni în mare dificultate. Jocul insistent la mână nu le-a dat prilejul „militarilor" să răsufle, să aibă momentele de respiro caracteristice repunerilor din tușă, rezultatul văzându-se pe finalul meciului. Oaspeții de abia mai stăteau în ghete, prilej pentru Mamoc și Bacalu să reușească încercările speranței. Acestea nu au mai sosit pentru că în ultimele cinci minute ale partidei a fost circ în toată regula. Steliștii și-au călcat pe mândrie și cădeau din picioare ca muștele, acuzând accidentări care de care mai grave. Erau imagini în premieră cu purtătorii de tricouri „roș-albastre", care, fără voia lor, au fost învățați să cerșească timp și - implicit - puncte. Gloria victoriei a fost mototolită și aruncată la coșul de gunoi de ditamai campionii Diviziei Naționale. ● Antrenorul arădenilor, Ovidiu Șerban nu dramatizează câtuși de puțin înfrângerea. Desfășurarea ostilităților i-a confirmat faptul că echipa se află pe direcția bună. **„Cred că cine a văzut meciul de azi (n.a. sâmbătă) și se pricepe cât de cât la rugby întrevede un viitor frumos pentru această formație. Deocamdată, lipsa de experiență ne penalizează excesiv, dar progresul în joc și mentalitate e foarte important."** - a concluzionat Șerban. ● Din păcate pentru tehnician, în meciul cu Steaua, poate cei mai lăudați jucători din ultimul timp au „trădat" așteptările. Peste toți a fost căpitanul Ionuț Dimofte, internaționalul arădean fiind de nerecunoscut în fazele când a încercat să trimită balonul printre bețe. Căpitanul a fost urmat îndeaproape în topul dezamăgirilor de „cruzii" Stoichiță și Borcea, dar și de „vulpoiul" Floroiu, care nu a fost deloc în apele sale. ● Până la urmă punctul bonus dobândit pe final se poate dovedi extrem de important în stabilirea ierarhiei turului. Deocamdată, arădenii îi țin pe „câinii roșii" în afara podiumului și, dacă nu vor interveni sincope nedorite la Suceava ori acasă cu Bârladul, coroborat și cu un fericit joc al rezultatelor, Contor Zenner poate fi vicecampioană de toamnă în Divizia Națională.

Călin Mnerie

Restanță în „D"

Fiindcă acum trei săptămâni terenul din Dorobanți a găzduit manifestările dedicate Kirwei-ului, meciul din cadrul etapei a șasea a Diviziei D, dintre formația locală și Național Sebiș a fost amânat pentru astăzi. Astfel, începând cu ora 17,00, combatantele vor încerca să-și îmbunătățească zestrea de puncte, în cazul oaspeților destul de săracă față de pretențiile inițiale. Partida va fi arbitrată de Dan Țâșcă - la centru, asistat de Paul Barta și Cristian Păducel.

C. M.

CONNEX®

CG&GC
Soluții Integrate IT&C

Ssst!

Păstrează-ți cuvintele pentru că te așteaptă:

4 luni abonament gratuit

50 de minute gratuite în rețea*

20 de minute naționale gratuite, lunar, pe viață

1000 x 1000
de premii de minute

(COM./09.2005)

LA ATÂTEA MINUTE... AI NEVOIE DE UN TELEFON SĂ TE ȚINĂ!

ABONEAZĂ-TE ÎNTR-UNUL DIN MAGAZINELE CG&GC, PÂNĂ PE 30 SEPTEMBRIE, ȘI VEI PRIMI ÎN PLUS:

ZILNIC
PREMIU UN TELEFON**
NOKIA 6030
(acces 65.000 sunet, sonerie polifonice, radio FM)

ACCESORII CADOU LA FIECARE CONECTARE

www.cg-gc.ro 0722.55.77.99 www.gsm4all.ro

B-dul Revolutiei nr. 42, Tel: 0257-250.604, e-mail: cgarad@cg-gc.ro

www.cg-gc.ro 0722.55.77.99 www.gsm4all.ro

Ofertă completă de servicii și telefoane în magazine

Prețurile nu conțin TVA, telefoane în limita stocului disponibil. Ofertă valabilă în perioada 12 septembrie – 13 noiembrie. Ofertă valabilă pentru persoanele cu domiciliul într-unul dintre județele Arad, Bacău, Bihor, Iasi, Sibiu, Suceava, Arges, Dolj, Galati, Alba, Bistrita-Năsăud, Botosani, Caraș-Severin, Covasna, Harghita, Maramures, Mures, Neamt, Satu Mare, Sălaj, Tulcea, Vaslui, Vâlcea. Oferta este supusă unor clauze disponibile în magazine sau la agenții de vânzări. Detalii despre regulamentul promoției se găsesc pe **www.connex.ro**

* Prin trimiterea unui SMS la 878.

**Premiul se acordă prin tragere la sorți dintre toți cei care s-au abonat în ziua precedentă.

Societatea Agricolă **Agrovictoria**

Nădlac, str. N. Bălcescu nr. 10

VINDE la LICITAȚIE mâine, 29 septembrie 2005, ora 11⁰⁰
DOUĂ TRACTOARE U650, în stare bună de funcționare.

Licitația se repetă în fiecare joi, la aceeași oră, la sediul societății, până la vânzarea acestora. **INFORMAȚII LA TELEFON 0257/473.353.** (chit. 63/Ag. Nădlac)

S.C. WEST INSOLVENCY MANAGEMENT S.R.L numit prin încheierea nr.962 pronuntata la data de 06.07.2005 de catre Tribunalul Arad în dosar 1534/2005 calitate de lichidator judiciar al S.C. AGROMEC PECICA S.A (in faliment)

VINDE prin licitatie publica cu strigare

1. SECTIA 5 MECANIZARE situata în intravilanul orasului Pecica compusa din teren în suprafata de 31.314 mp cu constructii (atelier mecanic, cabina poarta, magazie, 3 soproane metalice, platforma betonata, împrejmuire)-pret de pornire 416.500 lei noi (TVA inclus)

2. SECTIA 3 MECANIZARE situata în extravilanul orasului Pecica amplasat în apropierea DN 7 Arad-Nadlac, compusa din teren în suprafata totala de 20.020 mp cu constructii (atelier mecanic, 2 soproane metalice, magazie si birouri, platforma betonata împrejmuire.) - pret de pornire 297.500 lei noi (TVA inclus)

Prima licitatia va avea loc în data de 13.10 2005 ora 12 la sediul lichidatorului judiciar situat în Arad, str.Blajului nr.4 ap.3.

În caz de neadjudecare licitatiile v-or fi reluate în fiecare zi de joi începând de la ora 12.

Persoanele care vor sa cumpere imobilul la licitatie sunt obligate sa depuna în contul special al lichidarii deschis la Raiffeisen Bank Arad sub nr.RO39RZBR0000060006692982 la dispozitia lichidatorului judiciar, pâna la termenul stabilit pentru licitatie o cautiune reprezentând 10 % din pretul de pornire. Dovada consemnarii va fi atasata ofertei de cumparare

Informatii suplimentare la tel.0257 256797 si 0723319274, sau la sediul lichidatorului judiciar.

(com./09.2005)

S.C. **Gastro Tur** SRL

AUTORIZATĂ CONFORM O. G. 129/2000

INFORMAȚII
TEL 212.339

Organizează cursuri de calificare în meseriile:

- Bucătar - 5 luni
- Ospătar - 5 luni

Diplomele sunt avizate de MEC și MMSSF. (c. 1121/2005)

AGENȚII DE PUBLICITATE ALE ZIARULUI *ADEVĂRUL* ÎN JUDEȚUL ARAD

ANUNȚURILE se primesc în regim de urgență și pot să apară în ziarul ADEVĂRUL de a doua zi. TELEFON 280.904

SEBIȘ
Radio „21" Sebiș
❒ Parcul Libertății 1 A
❒ Tel/Fax 311.067

LIPOVA
S.C. ELCOTRANS S.R.L.
❒ Str. Bălcescu 16,
❒ Telefon 563.180
Fax 563.091
❒ Program 7,30-15,30

NĂDLAC
„GYURIAN"
❒ agent publicitar
Gyurian Bohuslav
❒ Telefon 0726.677.055
❒ str. Griviței Nr.76
❒ Program non-stop

GURAHONȚ
❒ Agent publicitar
Alexandru Herlău
sunt arondate comunele: Dieci, Almaș, Brazii, Gurahonț, Pleșcuța, Vârfurile, Hălmagiu, Hălmăgel
❒ Telefon 316.070
❒ Str. Gelu Ranoiu nr. 18
❒ Program permanent

VÂRFURILE (Măgulicea)
❒ Telefon 318.442
CHIȘINEU CRIȘ
Mag. S.C. VOLTA S.R.L.
(lângă Piața Obor)
❒ Agent publicitar Vasile Balint
❒ Telefon 0723.357.013

SÂNTANA
Bibliotecă
❒ Agent publicitar Al. Victoria
❒ Telefon 462.018;0745.200.955
❒ Program 8,00 - 15,00

PÂNCOTA
S.C. ELIDOR
❒ Agent publicitar
Cristina Mihăicuța
❒ Telefon 466.213
❒ Str. T. Vladimirescu 34
❒ Program 8,00 - 15,00

INEU
Primăria orașului Ineu
❒ agent publicitar Carmen Țole
❒ Telefon 0744.690.446
❒ Program 8,00 - 15,00

VINGA
A.F. „3+1" - Stația CFR Vinga
❒ Agent publicitar
Dupța Petru Francisc
❒ Tel. 0742.009.934

ROMPETROL

Rom Oil este companie membră a Grupului Rompetrol, principalul grup industrial privat din Romania, care operează depozitele de comercializare en gros a carburantilor lichizi

Recrutează persoane dinamice si motivate pentru Depozitul de carburanti Arad (Vladimirescu)

INGINER ELECTROMECANIC - IM
SERVANT POMPIER (atestat/calificat) - SP
SECRETARĂ - S

Compania oferă un pachet salarial atractiv, mediu de lucru agreabil, integrarea într-o echipă dinamică si posibilităti de dezvoltare profesională

Persoanele interesate sunt rugate să trimită un Curriculum Vitae cu mentiunea Arad si codul ocupatiei pentru care aplică (IM, SP, S) la numărul de fax 0268-42 69 23 / 0268 - 42 69 24 (COM./09.2005)

Spitalul Clinic Municipal Arad
CU SEDIUL ÎN PIAȚA M. VITEAZUL NR. 7-8

ORGANIZEAZĂ în data de 12.10.2005 PROCEDURA CERERE DE OFERTĂ în vederea atribuirii contractului de lucrări pentru repararea aparaturii de radioterapie din cadrul Secției Clinice de Oncologie.

Ofertele se depun până în data de 11.10.2005, ora 15,00, la secretariatul unității.

Caietul de sarcini se poate achiziționa de la casieria unității, contra cost. Ofertantul trebuie să fie acreditat CNCAN.

Informații la: tel.: 0257/251.158; fax 0257/254.000;
e-mail: S.C.M. Arad@rdsar.ro

(com.5603/2005)

Tipografia Mediagraf

la prețuri avantajoase întreaga gamă de tipărituri la cererea clientului.

EXECUTĂ PROMPT

INFORMAȚII
str. Feleacului f.n.
telefon 250.902

S.C. Crimbo Giurgiu Gas s.r.l.

ANGAJEAZĂ

pentru punct lucru Vladimirescu, jud. Arad

- muncitori necalificați
- secretară
- contabilă (studii medii)
- gestionar
- casieră
- șoferi - B,C,E

CV la tel/fax 0257-514.514. (6789441)

Clubul Presei

ANGAJEAZĂ

BUCĂTARI

TELEFON
0745.272.111

În atenția CONSUMATORILOR de energie termică

Având în vedere finalizarea lucrărilor de reparații, **ÎNCEPÂND CU DATA DE 03.10.2005, vor începe probele hidraulice de verificare a etanșeității instalațiilor în Municipiul Arad.**

Pentru preîntâmpinarea inundațiilor în imobile rugăm toți utilizatorii de energie termică să finalizeze lucrările instalațiilor interioare până la data de 02.10.2005.

Conducerea S. C. CET ARAD S. A.

Eventualele **AVARII** se pot anunța la DISPECERAT tel. 231.367; 231.627, 0357-412.244.

(com. 13629/2005)

Vindem en-gros hârtie albă de ziar (în role mici) pentru ambalaj.

Preț avantajos,negociabil în funcție de cantitate.

INFORMAȚII LA redacția „Adevărul" B-dul Revoluției nr. 81 sau la telefon 281.797 zilnic între orele 8-16.

GRĂDINIȚĂ PARTICULARĂ CU PROGRAM PRELUNGIT

S.C. KINDER CLUB SRL

SE OFERĂ condiții deosebite.

FACE ÎNSCRIERI PENTRU NOUL AN ȘCOLAR 2005-2006.

TEL. 273.031; 0726.680.226.

(6789428)

Group EROSTAR **ANGAJEAZĂ**

• **Agent comercial**-experiență minim 1an (constituie avantaj experiența în domeniul FMCG)

Se oferă: SALARIU MOTIVANT, BONURI DE MASĂ

Vă rugăm trimiteți CV-urile la Fax 0259-419 182 (Oradea)

(Preferabil a se indica postul pentru care se optează.)

Numai persoanele selectate vor fi contactate.

(COM./09.2005)

S.C. JRL Edition SRL

cu sediul în Arad, Zona Industrială Vest, str. III nr. 5 având ca obiect de activitate producția de mobilier din lemn

ANGAJEAZĂ

- **CONFECȚIONER** piele pentru atelier tapițerie
- **LĂCĂTUȘ MECANIC** cu experiență în confecții din sârmă și sudură prin puncte

Oferim pachet salarial motivant, transport gratuit.

CERERILE DE ANGAJARE se depun la sediul firmei până în data de **7.10.2005**, sau pe e-mail: **office@jrl.ro**

(com./09 2005)

S.C TRANSDARA S.A ARAD

ANGAJEAZA

SEF ATELIER	- studii sup.de specialitate(mecanica,auto) - experienta in functii similare-avantaj - dom.in Arad sau loc.limitrofe,tel. - permis ctg.B
ELECTRICIAN AUTO	- scoala profesionala de specialitate; - experienta in domeniu min.3 ani; - dom.in Ch. Cris sau loc.limitrofe,tel.,permis;
TINICHIGIU-VOPSITOR AUTO VOPSITORI AUTO	- scoala profesionala de specialitate - absolventi promotia 2005 - dom.in Arad sau loc.limitrofe,tel.
CONSILIER JURIDIC	- studii superioare de specialitate, promotia 2005 - dom.in Arad,tel. - cunostinte operare PC,permis ctg.B
CASIERA	-min.studii medii(liceul) -experienta intr-unpost similar constituie avantaj -cunostinte de operare PC,permis ctg.B
FEMEIE SERVICIU	- studii minime(10 clase) - dom.in Arad,tel. - harnica,disponibila la program in ture

(C.1307/2005)

SC.TRANSDARA S.A ARAD - EXECUTA

- -Inspectii tehnice periodice(ITP) la toate tipurile de autovehicule.
- -Montari si verificari tahografe si limitatoare de viteza.
- -Curse speciale - ocazionale cu autocare si microbuze moderne la preturi care sfideaza orice concurenta.

RELATII: la sediul societatii din Arad,str.L.Rebreanu,nr.95 sau tel:256.308,256.310

---

s.c. FORTUNA s.r.l.

Adresa: str. Pictor C. Minișan, nr. 7 Grădiște (Parc industrial - Sere) Arad

Distribuitor de accesorii mobilier

ANGAJEAZĂ

- DIRECTOR VÂNZĂRI (studii superioare în domeniu)
- RESPONSABIL IMPORTURI (engleza, italiana)
- AGENT COMERCIAL
- CONTABIL - contabilitate primară
- PROIECTANT MOBILĂ (cunoscător autocad)
- AGENT VÂNZĂRI MOBILĂ
- PERSONAL PENTRU PRODUCȚIA DE MOBILIER

Depunerea C.V. la fax 276.808 sau la O.P. 9, C.P. 111, Arad.

(6789442)

PRIMĂRIA ORAȘULUI CHIȘINEU-CRIȘ

Vinde prin licitație publică marți 18.10. 2005, ora 10,00

suprafață de 65695 mp teren intravilan situat în orașul Chișineu-Criș sat Nădab înscris în CF nr.19621 Nădab cu nr.top 2048.2086.2087/6 .

Prețul de pornire a licitației este de 342.928 lei RON .

Relații la telefon : 350098 , 350044 .

(com.492/Ag. Criș)

MINISTERUL FINANȚELOR PUBLICE

AGENȚIA NAȚIONALĂ DE ADMINISTRARE FISCALĂ

D.G.F.P. ARAD/A.F.P. CHIȘINEU- CRIȘ

Str. Gării nr. 1/A, localitatea Chișineu - Criș

Dosar de executare nr. 27/2004

ANUNȚUL PRIVIND VÂNZAREA PENTRU BUNURI MOBILE

- licitația a -3-a

În temeiul art. 157 alin. (1) din Ordonanța Guvernului nr. 92/2003 privind Codul de procedură fiscală, republicată cu modificările și completările ulterioare, se face cunoscut că în ziua de **14, luna 10, anul 2005, orele 11,00**, în localitatea Chișineu Criș, str. T. Vladimirescu FN, se vor vinde prin licitație publică următoarele bunuri mobile, proprietate a debitorului **S.C. NORIS IMPEX SRL**, Punct de lucru Chișineu Criș, cu domiciliul fiscal în localitatea Oradea, str. Decebal nr. 48, bl. C23, ap.3, cod de identificare fiscală 15725384.

Denumirea bunului mobil	Nr. buc.	Prețul de evaluare sau de pornire a licitației exclusiv TVA	Cota TVA/ neimpozabil
1. Aspirator mobil FT 400	1 buc.	1.255 RON	19%
2. Aspirator mobil FT 400	1 buc.	2.043 RON	19%
3. Compresor 1002	1 buc.	340 RON	19%
4. Ferăstrău cu bandă	1 buc.	1.710 RON	19%
5. Mașină frezat ROJEK	1 buc.	1.450 RON	19%
6. Compresor 1002	1 buc.	300 RON	19%
7. Compresor 1002	1 buc.	275 RON	19%

Invităm pe cei care pretind vreun drept asupra acestor bunuri să înștiințeze despre aceasta organul de executare, înainte de data stabilită pentru vânzare.

CEI INTERESAȚI în cumpărarea bunurilor sunt invitați să prezinte, până la termenul de vânzare sau, în cazul vânzării prin licitație, până în ziua precedentă termenului de vânzare: oferte de cumpărare; în cazul vânzării la licitație, dovada plății taxei de participare, reprezentând 10% din prețul de pornire a licitației; împuternicirea persoanei care îl reprezintă pe ofertant; pentru persoanele juridice de naționalitate română, copie de pe certificatul unic de înregistrare eliberat de Oficiul Registrului Comerțului, pentru persoanele juridice străine: actul de înmatriculare tradus în limba română; pentru persoanele fizice române: copie de pe actul de identitate; dovada emisă de creditorii fiscali că nu au obligații fiscale restante, urmând să se prezinte la data stabilită pentru vânzare la locul fixat în acest scop.

Împotriva prezentului înscris, cel interesat poate introduce contestație la instanța judecătorească competentă, în termen de 15 zile de la comunicare sau luare la cunoștință, în conformitate cu prevederile art. 168-169 Ordonanța Guvernului nr. 92/2003, republicată, cu modificările și completările ulterioare.

Potrivit dispozițiilor art.9 alin. (2) lit. d) din Ordonanța Guvernului nr. 92/2003, republicată, cu modificările și completările ulterioare, când urmează să se ia măsuri de executare silită, nu este obligatorie audierea contribuabilului.

Pentru informații suplimentare vă puteți adresa la sediul nostru sau la telefon numărul 0257/350659.

Conducătorul organului de executare
Nițui Dorina

Executor fiscal
Moț Sanuța

(c.1235/2005)

CONNEX®

TOT GSM By Petrocom D&V

Ssst!

Păstrează-ți cuvintele pentru că te așteaptă:

- 4 luni abonament gratuit
- 50 de minute gratuite în rețea*
- 20 de minute naționale gratuite, lunar, pe viață
- 1000 x 1000 de premii de minute

Colorează-ți Toamna cu telefoanele de la TOT GSM

(COM./09.2005)

RATE în magazin doar cu buletinul!

Arad: Bd. Unirii nr. 1-3, tel. 0726.116.069

Oferta completă de servicii și telefoane în Magazinele sau la dealerii Connex.

Prețurile nu conțin TVA, telefoane în limita stocului disponibil. Ofertă valabilă în perioada 12 septembrie – 13 noiembrie. Ofertă valabilă pentru persoanele cu domiciliul într-unul dintre județele Arad, Bacău, Bihor, Iași, Sibiu, Suceava, Argeș, Dolj, Galați, Alba, Bistrița-Năsăud, Botoșani, Caraș-Severin, Covasna, Harghita, Maramureș, Mureș, Neamț, Satu Mare, Sălaj, Tulcea, Vaslui, Vâlcea. Oferta este supusă unor clauze disponibile în magazine sau la agenții de vânzări. Detalii despre regulamentul promoției se găsesc pe www.connex.ro
* Prin trimiterea unui SMS la 878.

VÂNZĂRI APARTAMENTE O CAMERĂ

Vând apartament 1 cameră, bucătărie, WC, central, et. 2, preț 25.000 Eu. Telefon 282382, 0723.990.470. (30572)

Vând apartament 1 cameră, bucătărie, debara, la casă, preț negociabil. Informații 0740.362.492. (32036)

Vând garsonieră confort I Vlaicu, etaj I, amenajată, mobilată, 19.900 EU. Telefon 0743.798.287. (32310)

Vând garsonieră decomandată, etaj II, Confecții, 14.800 EU. Telefon 0746.149.546. (32302)

Vând garsonieră confort I, în Micălaca, parter, str. Săvârșin. Telefon 0744.630.024. (32286)

Vând garsonieră Grădiște, etaj 4, 18.500 EU negociabil. Telefon 0357-801504. (32982)

Vând apartament 1 cameră, confort I, Vlaicu, parchet, gresie, faianță, vană, termopan, contorizat total, interfon, preț 23.500 Euro. Telefon 258293; 0357/402717; 0746.056.737. (/33075)

Vând garsonieră, confort I, 18.000 Euro. Telefon 0727.982.469. (33031)

Vând apartament 1 cameră, et. 1, Piața Soarelui. Telefon 0745.127.155. (33141)

Vând garsonieră, Micălaca, str. Săvârșin, et. 4, contorizată, neîmbunătățită, cf. 1, 17.500 Eu, negociabil. Telefon 275263. (33176)

Vând apartament 1 cameră, 70 mp, Bd. Revoluției, baie, bucătărie, boxă aranjată (12 mp), 30.000 Eu, negociabil. Telefon 272226, 0745.135.555. (33181)

Vând garsonieră, cf. 2, Bușteni, 35 mp, et. 4/4, baie, bucătărie, cameră, 16.500 Eu, negociabil. Telefon 272226, 0745.135.555. (33181)

Vând apartament una cameră, îmbunătățiri, zona Gării, 25.000 Eu, negociabil. Telefon 0766.722.173. (33183)

VÂNZĂRI APARTAMENTE DOUĂ CAMERE

Vând apartament 2 camere, zona Miorița, parter. Telefon 368519, 0744.540.808. (32232)

Vând apartament 2 camere, Eminescu, nr. 50, 28.000 Euro, negociabil. Telefon 0741.140.837. (33243)

Vând apartament la casă 2 camere, zonă centrală, 22.500 EU. Telefon 0742.456.026. (31998)

Vând urgent apartament 2 camere + apartament 1 cameră, central, parter, 26.000 Euro. Telefon 0744.626.814. (32137)

Vând apartament 2 camere mari, WC comun, loc garaj, cu Legea 112, urgent, plecare din țară definitiv, str. Mărășești, nr. 42, ap. 6. Telefon 218763, 0741.015.972. (31892)

Vând apartament 2 camere Romanilor, bloc D2-3, sc. B, etaj 2, 27.800 EU. Telefon 0723.199.579. (32310)

Vând apartament 2 camere vis-a-vis de Hotel Central, 87 mp, etaj I, 2 băi, 44.000 EU. Telefon 0722.786.750. (32310)

Vând apartament 2 camere, bucătărie, baie, pivniță, terasă, grădină, Eminescu 48, 60.000 Eu, negociabil. Telefon 0747.967.919, 284278. (31384)

Reducere 10%. Apartamente cu două camere în bloc nou, toate dotările, suprafețe 65 și 75 mp. Telefon 0744.584.880, 213113. (32374)

Vând apartament 2 camere decomandat, parchetat, zona Fortuna. Informații la telefon 240514. (32377)

Vând apartament 2 camere confort 2, etaj 3, contorizat apă, căldură, multiple îmbunătățiri, bloc X19, preț 28.000 EU. Telefon 0745.407.384. (32964)

Vând apartament 2 camere bucătărie, baie + dependințe (72 mp) + teren aferent de 72 mp, zona Malul Mureșului, Calea Romanilor. Telefon 0746.864.060. (32992)

Vând apartament bun privatizare, front stradal, zona Podgoria-Gară, cumpărat Legea 112, 2 camere, 40 mp, preț 22.000 Eu, negociabil. Telefon 0722.353.495. (31872)

Vând apartament 2 camere, zona Fortuna, etaj 6/10, preț 26.000 Euro, negociabil. Telefon 260129; 0743.084.436. (32357)

Vând 2 camere, zona Poetului, mobilat, etaj 2, 32.000 Euro. Telefon 253364; 0722.257.409. (32384)

Vând apartament 2 camere, Micalaca, str. Miorița, bloc 182, complet renovat, etaj 4/4, RDS, internet, preț 29.500 Euro, negociabil. Telefon 0357/405178; 0745.239.870. (33038)

Vând apartament 2 camere, în Grădiște, etaj 3, gresie, faianță, termotecă, balcon, preț 34.000 Euro, negociabil. Telefon 0742.216.320; 0721.825.111. (33104)

Vând apartament 2-3 camere, Alfa, Vlaicu, Micălaca, 30.000-35.000 Euro. Telefon 0727.982.469. (33031)

Vând urgent apartament 2 camere, confort I, parter, Micălaca - Orizont, amenajat de lux, termopan, modificări interioare, jaluzele verticale, zidărie sticlă, totul nou, preț 32.800 Euro, negociabil. Telefon 0722.272.959. (33051)

Vând urgent apartament 2 camere, confort 2, Fortuna, complet contorizat, climă. Telefon 0740.022.271; 0257/242982. (Ag. UTA, 1334)

Vând apartament îmbunătățit, etaj 1, garaj, Banu Mărăcine, preț 50.000 Eu. Telefon 255180. (Ag. UTA, 1337)

Vând apartament parter, 155 mp, Piața Mihai Viteazu, 90.000 Euro, negociabil. Telefon 214418; 0740.146.288. (33105)

Vând urgent apartament Micălaca, zona 700, 2 camere, bucătărie, garaj, mobilat, îmbunătățit, preț 34.000 Eu, negociabil. Telefon 0745.164.403, 276708. (33118)

Ocazie! Vând apartament 2 camere, semidecomandat, complet mobilat, cu gresie, faianță, obiecte sanitare noi, termopan, termotecă, climă, ușă metalică, preț 35.000 Eu, negociabil. Telefon 0744.438.415, 0744.548.480. (33131)

Vând apartament 2 camere, cf. 1, decomandate, parter, Vlaicu-Fortuna. Telefon 0357-410486, 0741.150.037. (33142)

Vând apartament 2 camere, cf. 1, semidecomandat, parter, Piața Agroalimentară Vlaicu. Telefon 0357-410486. (33142)

Vând urgent apartament 2 camere, semidecomandat, et. 2, îmbunătățit, preț 31.500 Eu, zona Micălaca, bl. 564. Telefon 368109, 0720.060.422. (33150)

Vând apartament 2 camere, decomandat, etaj 4, zona 700, amenajat, termopan, fără probleme la acoperiș, preț 28.000 Euro, negociabil. Telefon 259917; 0744.775.587. (33204)

Vând apartament 2 camere, superamenajat, S 80 mp, 2 boxe, str. Simion Balint, ideal privatizare, preț 42.000 Euro, negociabil. Telefon 259090; 0722.349.092; 0357/401136. (33241)

Vând apartament 2 camere, confort I, Orizont, etaj 1, Micălaca, preț 28.500 Euro. Telefon 259090; 0722.349.092; 0357/401136. (33241)

Vând apartament 2 camere, etaj 2, Miorița, termopan. Telefon 261282. (33077)

Vând apartament 2 camere, decomandat, etaj 2, Podgoria. Informații telefon 0722.313.228. (33237)

VÂNZĂRI APARTAMENTE TREI CAMERE

Vând apartament 3 camere, decomandat, etaj intermediar, zona Gării. Telefon 0257-235203, 0722.360.561. (31922)

Vând urgent apartament 3 camere, etaj 3/4, zona Vlaicu, contorizat + interfon, 27.000 Euro, negociabil. Telefon 289030; 0724.983.915. (31403)

Vând apartament 3 camere Micălaca, bloc 530, sc. A, contorizat, gresie, faianță. Telefon 0723.785.902. (Ag. UTA, 1328)

Vând apartament 3 camere, de lux, Vlaicu, blocurile noi, et. 8/8, preț 50.000 Eu. Telefon 0722.653.878. (32346)

Important

La solicitarea celor interesați publicăm și fotografiile (alb-negru) aferente anunțurilor de vânzări case, mașini sau apartamente.

Vând (schimb) apartament 3 camere cu sau fără garaj, Micălaca zona 700. Telefon 0747.808.071 sau 263925 după ora 19. (31948)

Vând apartament 3 camere Alfa, amenajat, termotecă. Telefon 0741.409.511, 0357-407568. (32977)

Vând apartament 3 camere, decomandat, confort 1, boxă, Vlaicu, bloc X10, etaj 2/4, contorizat + repartitoare, complet renovat și modernizat, ocupabil imediat, preț la vedere. Telefon 0257/289626; 0745.527.891. (33188)

VÂNZĂRI APARTAMENTE PATRU CAMERE

Vând apartament 4 camere, decomandate, amenajat, termotecă, Micălaca. Telefon 0745.360.725. (32041)

Persoană fizică, vând apartament 4 camere, Vlaicu-Profi, contorizat, decomandat total, et. 7/8, 45.000 Eu, negociabil. Telefon 0357-402184, 0766.713.651. (32229)

Ocazie! Vând apartament 4 camere, decomandate, et. 4, Podgoria, 111 mp, 37.000 Eu. Telefon 0744.542.931. (32276)

Vând apartament zona Profi Vlaicu, Z 19, etaj I, suprafața 120 mp, modificat și aranjat ultra, preț 67.000 EU. Telefon 243671, 0744.284.907.(32965)

Vând apartament 4 camere, decomandat, Lacului, 38.000 Euro. Telefon 0727.982.469. (33031)

Vând apartament 4 camere, I-uri, decomandat, 48.000 negociabil. Telefon 0727.982.469. (33031)

Vând apartament 4 camere, parter, str. Condurașilor, vedere pe 2 părți. Telefon 0723.089.654. (33139)

VÂNZĂRI CASE

Vând CASĂ, 3 camere, dependințe, curte, grădină, în LIPOVA. Telefoane 229666; 0746.244.653; 0743.138.536.

Vând casă Zădăreni 1.600 mp, 4 camere, bucătărie, 2 băi, preț 125.000 Eu. Telefon 0745.600.595. (31896)

Ocazie! Vând casă modernă, piscină, gazon, 2 garaje, alarmă, mobilată, toate utilitățile, la cheie, zonă neinundabilă, str. Iosif Nădejde, nr. 3, Bujac. Telefon 0745.104.215. (31938)

Vând casă P+M Aradul Nou, 210 mp utili, construcție 2003-2004, 3 dormitoare, 3 băi, bucătărie, sufragerie, zona de zi, birou, arhitectură și finisaje moderne, curte, garaj, preț la vedere. Telefon 0745.947.771. (31938)

Vând urgent casă, Chișineu Criș, str. Plevna 12A. Telefon 0722.571.342. (472, Criș)

Vând casă cărămidă, 3 camere, facilități, grădină, 6 Vânători, 53.000 Eu, negociabil. Telefon 0745.895.483. (UTA, 1319)

Vând casă mare, în Curtici, 65.000 Eu. Telefon 0740.183.918. (32188)

Vând casă la șosea, localitatea Odvoș, 2.500 mp, 14.000 Eu. Accept și credit iptecar. Telefon 0724.972.704. (32245)

Vând casă în Arad, str. Octavian Goga 59/A, 2 camere, bucătărie, cămară, baie, anexe, intrare auto, încălzire gaz cu sobe teracotă, suprafața locuibilă 60 mp, suprafața totală 260 mp. Informații telefon 213357, 0744.690.169, orele 8-20. (32170)

Vând casă solidă P+1, grădină, dependințe, zonă bună. Telefon 0722.252.871. (32035)

Vând casă la țară, 60 km de Arad. Telefon 0747.051.603. (32223, 32224)

Vând casă pe str. C. Brâncoveanu nr. 93, 6 camere, 2 băi, bucătărie spațioasă, aer condiționat, încălzire proprie pe gaz, pivniță, garaj, curte, suprafața totală 496 mp. Telefon 0744.503.250, 0744.507.773. (p)

Vând casă în Sântana, apă, gaz, central. Telefon 0741.507.616; 0257-463252. (32111)

Vând casă cu teren, suprafața 800 mp, str. Lipovei nr. 30, preț 75.000 Eu. Telefon 0721.471.246. (32325)

Vând casă, str. Blanduziei, colț cu M. Kogălniceanu, suprafața 133 mp, bună pentru privatizare, preț 48.000 Eu, negociabil. Telefon 0723.779.355. (32325)

Vând casă 3 camere, pretabilă sediu D. Gherea, 55.000 Eu. Telefon 0744.589.950. (32325)

Vând (închiriez) casă str. A. Șaguna, posibilități multiple pentru orice activități, 3 camere, bucătărie, baie, pivniță, pod mansardabil, singur în curte, 3 garaje, zonă excelentă. Telefon 0740.270.795, 0740.530.106. (31946)

Vând urgent casă Aradul Nou, toate utilitățile st 1440 mp, preț negociabil. Informații telefon 256128, 0745.239.523. (32354)

Vând casă cu grădină în localitatea Arăneag. Informații telefon 0745.635.084. (32365)

Vând casă în Ghioroc, trei camere, două băi, bucătărie, pivniță, grădină, construcție nouă, vânzare și în rate. Telefon 461100, 0745.862.758. (32289)

Vând urgent casă în Arad, str. Dobrogea, 3 camere, bucătărie, baie, grădină, dependințe, garaj, încălzire cu gaz, preț 37.000 EU negociabil sau schimb cu apartament plus diferență. Telefon 289447, 0744.298.289. (32973)

Vând (schimb cu apartament în Arad plus diferență), casă trei camere, bucătărie, baie, antreu, cămară de alimente, parter înalt, plus încă o casă cu trei camere în curte, teren 1250 mp pe DN 7, 45 km de Arad. Telefon 214418, 0740.146.288. (32993)

Vând casă P+M 720 mp, Micălaca, 95.000 negociabil. Telefon 272226, 0745.135.555. (33002)

Vând casă 3 camere, bucătărie, baie, anexe, încălzire centrală pe gaz, grădină, suprafața totală 633 mp în Grădiște, str. Trenului nr. 110, preț 65.000 Eu negociabil. Informații la nr. 115 sau telefon 0766.285.992. (32252)

Vând vilă Grădiște, ultramodernă, automatizări, termopan, pavaj, etc, 195.000 Euro. Telefon 213192; 0722.257.409. (32384)

Vând casă nouă în finisaj, cu teren 648 mp, racord apă și canalizare. Informații telefon 0723.208.746. (33060)

Vând vilă în roșu, Subcetate, teren 500 mp, preț 115.000 Euro. Telefon 0744.534.384; 0744.795.538. (33040)

Vând casă mică cu teren 635 mp, FS 15 m, în Grădiște, str. Rozelor nr. 43, preț 38.000 Euro. Telefon 259996; 0745.656.635. (33035)

Vând urgent casă semimobilată, compusă din demisol 5 camere, parter 4 camere (2 apartamente), 2 băi, 2 holuri, 1 bucătărie, cămară, mansardă 3 camere, baie, singur în curte, garaj, ST 400 mp. Telefon 0747.976.586. (33107)

Vând casă, str. 6 Vânători, grădină + gaz. Telefon 255625, 0744.555.486. (33121)

Vând casă grădină mare, Chesinț, 23 km Arad, lângă șoseaua principală, 5.500 EU fix. Telefon 0743.884.242. (32366)

Vând casă, grădină, Arad, în cartierul Poltura. Telefon 0357-416326, 0742.402.520. (33135)

Vând CASĂ DE VACANȚĂ, deosebită, în DEALUL VIILOR-INEU. Telefon 250250, 0766.250.252, 0741.270.504. (33145)

Vând urgent casă în Pârneava, toate utilitățile. Telefon 0357-412588, 0726.350.199. (33182)

Vând casă, central, Vărșand, 4 camere, bucătărie, baie, cămară, anexe, încălzire centrală. Telefon 0746.693.796. (Criș, 490)

Vând casă P+M (construcție 1996), în Grădiște, strada Doinei nr. 17. Telefon 276784; 0744.568.858. (33190)

Vând casă compusă din 2 apartamente cu câte o cameră și dependințe, suprafață totală 150 mp, cu L.10, str. Bușteni, 30.000 Euro. Telefon 0726.107.662. (33197)

Vând casă, Șiria. Telefon 0741.250.912. (33208)

Vând casă de vacanță cu etaj, termosistem, baie, 700 mp, Șoimoș, 35.000 Euro. Telefon 0723.256.803. (33238)

VÂNZĂRI SPAȚII

Vând STAȚIE DISTRIBUȚIE CARBURANȚI cu teren intravilan, împrejmuit, situată în Nădlac, str. B. Bălcescu, nr. 1/A. Informații telefon 228037; 0722.226.392. (32082)

EMIGRARE CANADA Québec
Tel: 214 678
(c.1011/2005)

Vând urgent SPAȚIU COMERCIAL, central, 100 mp, neamenajat. 22.500 Euro. Telefon 0744.626.814. (32137)

Vând SPAȚIU COMERCIAL (MEZANIN) ultracentral, la 30 mp de Bulevard, cu 150 mp arie utilă, deosebit pentru birouri, club, restaurant. Telefon 0723.611.042. (32296)

Vând HALĂ PRODUCȚIE cu teren afarent, LIPOVA. Telefon 0722.281.516, 281266. (32379)

Vând Pensiunea „BEVERLY-HILS" - FELIX, 350.000 EU. Telefon 0744.774.506; 0740.078.158. (32259)

Vând FIRMĂ funcțională, mic RESTAURANT, 40 persoane, Arad. Telefon 0722.288.595. (33073)

Vând GHERETE amenajate pentru BAR, ABC, în MICĂLACA. Telefon 0743.642.173. (33103)

Vând 2 SPAȚII COMERCIALE ALĂTURATE, în MICĂLACA zona 300, preț 110.000 Eu. Telefon 0744.594.500. (33144)

VÂNZĂRI TERENURI

Vând teren intravilan în Gai, 4.006 mp, utilități, 2 fronturi stradale. Telefon 0745.634.885, 0766.673.531. (31519)

Vând teren ultracentral 253 mp + CF urbanism P+2+M, preț 37.500 EU negociabil. Telefon 0741.051.659. (31938)

Vând loc de casă în Vladimirescu. 1.000 mp. Telefon 514858. (31985)

Vând teren intravilan, 500 mp, cartier Milan Tabacovici. Telefon 211710; 0722.457.098. (32046)

De vânzare loc casă 1.200 mp, în localitatea Nădab nr. 368, peste drum de Fabrica Alcoa. Telefon 350184, 0723.777.104. (Criș, 479)

Vând 11.200 mp (140x80) zona Sere-Grădiște, 22 Eu/ mp. Telefon 0744.350.815. (32249)

Vând 1.500 mp Grădiște, prelungirea străzii Zărandului, 20 Eu/ mp. Telefon 0722.316.378. (32249)

Vând teren 1100 mp, Aradul Nou, 40 EU/mp. Telefon 0744.216.289. (32283)

Vând teren 1800 mp ultracentral, I. Maniu, nr. 52, fs 30 ml, cu casă, apă, curent, gaz, canalizare, preț 360.000 EU. Telefon 0722.518.308. (32315)

Vând urgent teren cu casă suprafața 280 mp, Grădiște, str. Trenului, front stradal 30 m. Telefon 0744.630.024. (32286)

Vând teren construcție casă, Aradul Nou, suprafața 373 mp. Telefon 0722.226.403. (32300)

Vând teren intravilan, suprafața 800 mp, str. Podgoriei, Micălaca, preț 70 Eu/ mp. Telefon 0721.471.246. (32325)

Vând teren intravilan, localitatea Sânleani, suprafața 830 mp, preț 28.000 Eu. Telefon 0721.471.246. (32325)

Vând teren intravilan 2750 mp, cu casă, zona Viilor. Telefon 0722.380.321. (32947)

(Continuare în pag. 17)

Program ADEVĂRUL Cotidian independent Arad
MICA PUBLICITATE tel. 210.775 luni-vineri 8⁰⁰- 19⁰⁰ sâmbătă închis duminică 9⁰⁰- 12⁰⁰
ANUNȚURILE DE DECES SE PUBLICĂ GRATUIT.
MARE PUBLICITATE tel/fax 280.904 luni-vineri 8⁰⁰- 19⁰⁰ sâmbătă închis duminică 9⁰⁰- 12⁰⁰

(Urmare din pag. 16)

Vând teren 168 ha, la șoseaua Arad- Oradea, între Zimand-Șimand, fs mare. Telefon 0724.347.972. (32328)

Vând loc casă Zădăreni nr. 147, strada cu Primăria, 4.400 mp, fs 37 ml, 14 Eu/mp, negociabil. Telefon 0746.024.988. (32173)

Vând terenuri pentru construcții industriale pe centura Aradului (Grădiște, Micălaca): 2.22 ha - 41 fs; 3.52 ha - 57 fs; 5.00 ha-77 fs; 10 ha - 153 fs. Telefon 0744.584.880. (32374)

Vând terenuri pentru construcții case (vile) loturi 800 și 1000 mp, în localitatea Sânleani. Telefon 0744.584.880. (32374)

Vând teren str. Gloriei, nr. 1, pe colț, front stradal 25,5 ml, preț 52.000 EU. Telefon 243671, 0744.284.907.(32965)

Vând grădină 961 mp cu anexe și materiale de construcții, în orașul Ineu. Telefon 512837. (Ag. Ineu, 359)

Vând urgent 1,6 ha teren situat pe DN Arad-Oradea, la intersecția Sântana-Curtici, toate utilitățile. Telefon 0744.337.110. (32981)

Vând teren pentru construcții industriale și parcele pentru construcții case, în Sânleani. Telefon 0722.415.368. (31446)

Vând loc de casă, Grădiște, str. Trenului, 640 mp. Telefon 218398. (31945)

Vând 1 ha pământ, Trei Insule. Telefon 286697. (32974)

Ocazie! 3 ha vis-a-vis Expo Arad, FS 58 ml, 22 Euro/mp. Telefon 213192; 0722.257.409. (32384)

Vând teren arabil în zonele Ineu, Vărșand, Pâncota, Zădăreni, Vinga, Pecica, Iratoș. Telefon 0727.982.469. (33031)

Vând 155 ha teren arabil, Cermei, 1.700 Euro/ha. Telefon 0727.982.469. (33031)

Vând teren intravilan, Mândruloc, 1.450 mp, FS 14 ml, apă, gaz. Telefon 216180. (33110)

Vând 2 ha teren arabil, zona Aradul Nou (Trei Insule). Informații telefon 286405. (33120)

Vând teren, la șoseaua Arieșeni. Telefon 0745.460.378. (33124)

Vând 3,14 ha pământ Asociația Romgera Sântana, 1.600 Eu/ ha. Telefon 253470. (33157)

Vând teren intravilan Pârneava, 350 mp + casă, 46.500 Eu, negociabil. Telefon 272226, 0745.135.555. (33181)

Vând 1 ha teren cu clădire în roșu, toate facilitățile, Pâncota, Calvariei 1B. Telefon 0724.465.810. (33203)

Vând 5 ha pământ arabil la Sântana. Telefon 462272. (Ag. Sântana, 280)

VÂNZĂRI AUTO

Vând Iveco Turbo Daly 59-12, frigorific, an 1992, 6 tone, 8750 Euro. Telefon 0722.577.061. (30911)

Vând Mercedes E500 Lorinzer, full options, 42.000 km, garanție 18 luni, fabricație noiembrie 2002. Telefon 0723.029.551. (p)

Vând Dacia 1300, CIV, numere noi, 600 Euro. Telefon 0723.045.296. (32024)

Vând Dacia, CIV, numere noi. Telefon 0257-228122; 0723.349.637. (32057)

Vând Dacia Drop-Side, 2002, acoperită fibră, GPL 90L + remorcă 500 kg, acoperită, 3.700 Eu. Telefon 0746.582.531. (32212)

Vând tractor U 650 stare de funcționare foarte bună și bazine de motorină 1000 litri-1500 litri. Telefon 0257-531064. (32311)

Vând Peugeot 305 Diesel VT 2006. Merită. Telefon 0744.537.090, 0257-228458. (32290)

Vând VW Passat an 2000 1,9 TDI pompe duse, albastru-belumarin, încălzire scaune, geamuri electrice față, oglinzi electrice încălzite, navigație mare, climatronic, stare excelentă. Nu necesită reparații, 10.500 EU. Telefon 0741.144.853. (32358)

Vând VW Golf 2002 limuzină, impecabil, dotări multiple. Telefon 0747.056.235. (32356)

Vând Peugeot 106-1.5 Diesel, an 2002, rulați 48.800 km, preț negociabil. Telefon 0744.584.880. (32374)

Vând Ford Sierra 1,6 Diesel, an 1984 (motor 1988), consum 5%, 2000 EU negociabil. Telefon 0740.250.989. (32948)

Vând Opel Astra Caravan 1,6 i benzină, fabricație 1998, climă total servo ABS, dublu airbag, stare foarte bună, preț 5350 EU negociabil. Telefon 0744.284.907.(32965)

ADANTINO SRL vinde: ATV-uri, MOTOCICLETE, SCUTERE, ACCESORII. Telefon 0257-218214, 0742.766.922. (29683)

Vând Dacia 1410 injecție 2000, vișiniu metalizat, 2850 EU negociabil. Telefon 0746.398.059; 0741.468.005. (Ag. Criș, 484)

Vând Daewo Cielo, 1995, perfect, servo, central, audio, PF, 3.700 Euro, negociabil. Telefon 277321; 0741.143.876. (32954)

Vând tractor U650, 2 remorci, plug, coloană de irigat aluminiu. Telefon 328189, Cermei. (Ag. Ineu, 361)

Vând Opel Combo pentru marfă, 2 locuri, 2003, 21.000 km. Telefon 0744.705.927. (Ag. Ineu, 364)

Vând Mazda TC 323 benzină, culoare verde, an 1980, pompă ulei, preț 650 Euro, negociabil. Telefon 0745.628.722. (33072)

Vând Passat 1.9 TDI, 131 CP, 6 viteze, limuzină, albastru perlă, genți, impecabil, recent adus, an 2001, 12.500 Euro. Telefon 0742.101.466. (33071)

Vând Fiat Uno Turbo Diesel, 1988, 1.600 Euro. Telefon 0357/413132. (33032)

Vând VW Passat Variant, an 2001, 131 CP, 6 viteze, full electric. Telefon 212186; 0723.583.756; 0788.475.999. (33033)

Vând Dacia 1300, numere noi, 530 Euro. Telefon 0742.199.780. (33056)

Vând Opel Vectra B, an fabricație 2001, verde metalizat, preț 8.900 negociabil. Telefon 0723.089.067. (33058)

Vând tractor U650, în perfectă stare de funcționare, an fabricație 1995, vizibil Chișineu Criș, Piața Avram Iancu nr. 10. Telefon 0721.619.571. (Ag. Criș, 487)

Vând VW Golf IV TDI Variant, 2003, avantajos. Telefon 219227; 0744.775.127. (33084)

Vând Dacia 1300, în stare bună de funcționare. Telefon 0722.315.672. (Ag. UTA, 1343)

Vând ARO camionetă 320, an 1985, motor Brașov, stare bună. Telefon 0740.984.336. (Ag. Lipova, 348)

Vând Golf Diesel, 2002, 8.900 Eu; Solenza 5.000 Eu; Renault Megane 2003, 7.900 Eu; Opel Vectra 2001, 7.700 Eu; VW 8 locuri, climă, 10.700 Eu; înmatriculate. Telefon 0727.590.038. (33115)

Vând Audi A4 Avant, 2001, 1.9 TDI, 90 CP, climatronic, 4 airbag-uri, etc, preț 9.800 Eu, negociabil. Telefon 0744.556.563. (33113)

Vând Renault 18, an 1979, CIV, înmatriculat persoană fizică, rovignetă, stare bună, cauciucuri foarte bune, 550 Eu, negociabil. Telefon 0746.270.416. (33126)

Vând Volkswagen Golf IV Variant, 1.9 TDi, an 2003, stare deosebită, dotări multiple, 10.500 Eu, negociabil. Telefon 0745.772.054. (33137)

Vând Opel Vectra 1.6, an 1990, muzică-CD, aspect plăcut, preț 3.800 Eu, negociabil. Telefon 0745.023.981. (33171)

Vând Dacia Break, din 89, transformat model 99, caroserie și motor foarte bun, preț 1.000 Eu, negociabil. Telefon 288247. (33159)

Vând urgent Fiat 127 Diesel, alb, consum 3,5 lt%, bun pentru oraș, tapițerie interior nouă, scaune tip scoică (Nissan), preț 700 Eu. Telefon 0723.528.338 sau 0723.439.194. (33153)

Vând Dacia Break, an 1989, fața modificată, model 99, recent vopsită, preț 1.200 Eu, negociabil. Telefon 0745.023.981. (33171)

Vând Dacia 1310, recarosată 2001, verificare, asigurare, preț 1.300 Eu, negociabil. Telefon 0721.750.789. (33180)

Vând Dacia 1310 Diesel, 1990. Telefon 0744.555.228, 0726.925.345. (Criș, 491)

Vând piese buldozer S650, S1500. Telefon 0726.253.412. (33189)

Vând autoutilitară Mercedes Benz Sprinter 313 CDI, an 2001. Telefon 217287; mobil 0723.084.434. (33205)

Vând urgent microbus Ford Tranzit Diesel, an 1984, stare foarte bună, 8+1, toate taxele la zi, înmatriculat pe societate non profit, poate fi transcris pe persoană fizică, 1.400 Euro. Telefon 0744.786.964. (Ag. UTA, 1353)

Vând Opel Astra 2000 cmc Diesel, 2003, cu extrase și un Opel Corsa 2001, 4 uși, cu climă. Telefon 0744.552.140. (33248)

Vând buldozer șenilar S 550 românesc din import; tractor 33 CP cu cupă și încărcător și un Fiat 45 CP. Telefon 0744.552.140. (33248)

Vând Dacia Papuc cu cinci locuri, an 1998, acoperită cu fibră, culoare gri metalizat, casetofon, stare de funcționare perfectă, preț 2.700 Euro, negociabil. Telefon 0747.272.771. (33220)

Vând VW Lupo, 1.7 SDI, 2003, recent adus din străinătate, 2xairbag, scaun și volan reglabil, 2/3 uși, la orice oră, telefon 0723.390.275; 0788.734.774. (33224)

Vând VOLĂ tip NICOLINA, cupă 2.1 mc. Telefon 0744.577.829. (Ag. Lipova, 350)

VÂNZĂRI ELECTRO

Vindem CASE MARCAT, CÂNTARE, I. L. CARAGIALE nr. 22. Telefon 272727; 282829; 0745.520.497. (29457)

Vând CASE MARCAT FISCALE, CÂNTARE ELECTRONICE, str. STÂNJENEL 6. Telefon 279702; 0745.395.107; 0722.707.432; 0788.737.342. (29031)

Vindem CASE MARCAT FISCALE, CONSUMABILE, CÂNTARE ELECTRONICE, str. VICENȚIU BABEȘ nr. 22A. Telefon 211211, 0742.352.277; 0788.352.277. (29714)

Vindem: COMBINE FRIGORIFICE, CONGELATOARE, LĂZI, TELEVIZOARE, MAȘINI DE SPĂLAT AUTOMATE, VITRINE FRIGORIFICE, ANVELOPE. Asigurăm transport. Calea Radnei 151. Telefon 369090, 0743.662.845. (26910)

Vând CÂNTARE ELECTRONICE și MECANICE, CASE de MARCAT. Telefon 281020. (28298)

Electrocasnice second-hand (TV COLOR, MAȘINI SPĂLAT, FRIGORIFICE), la cele mai mici prețuri, ARAGAZE NOI, rate FĂRĂ DOBÂNZI și FĂRĂ AVANS, Calea Radnei 225, Arad 259339, 0744.706.821; Lipova 563027. (32196)

Vând, lichidez, casă marcat, cântar electronic, vitrină frig. Telefon 0740.696.157, 454122. (32293)

Vând CUPTOR PATISERIE, electric, 6 mp. Telefon 0746.055.285. (31468)

Vând TV COLOR, MAȘINI DE SPĂLAT, modele noi. Telefon 251392. (33123)

Vând telefon-fax Panasonic, copiator A3 Kanon. Telefon 0723.516.172, 0745.784.112. (33154)

Vând ieftin TELEVIZOARE COLOR, diferite diagonale, telecomandă, garanție. Telefon 338090. (33192)

VÂNZĂRI DIVERSE

Vând PLASĂ GARD, 33.000 lei/kg; RABITZ, 47.500 lei/kg; CUIE, 26.000 lei/kg; SÂRMĂ, TABLĂ, ELECTROZI, COTURI și BURLANE etc. Str. Vrabiei 4, telefon 289997; www.garduri.ro (29536, 31970)

Vând BOLȚARI TERMOIZOLANȚI beton și zgură cărămidă, omologați, diferite dimensiuni și STÂLPI ORNAMENTALI 0,80 cm, la cele mai mici prețuri. Telefon 283683, 0722.621.600, 0722.870.752. (18907)

Vând NISIP, BALAST, SORT, la domiciliul clientului. Telefon 255672; 0744.987.273. (29409)

Vând disc 4.2 în V, pentru tractor mare. Telefon 0257/536388; 0744.633.584. (29721)

Vând LEMNE FOC tăiate și crăpate, 700.000 lei/mc. Telefon 278583, 0746.601.292. (31128)

Vând birou nou pentru calculator; corpuri bucătărie; una bibliotecă; dulap haine nou și una mobilă bucătărie. Telefon 0744.552.140. (33248)

Vând mobilă Lengyel și mașină de cusut Singer. Telefon 0257-235203, 0722.360.561. (31922)

Vând covor persan lână, legat de mână, diferite obiecte de uz casnic. Sunați 283836. (31373)

Vând NISIP, BALAST, ȘORT, la domiciliu. Telefon 214535, 0742.749.698. (31927)

Vând disc mare și mic, noi. Telefon 0741.103.510. (31991)

Vând BALAST, PIATRĂ cu Autobasculantă 16 tone. Telefon 0741.500.053. (32279)

Vând BALAST, NISIP, ȘORT, la domiciliul clientului rRaba 16 tone. Telefon 0741.219.050. (32275)

Vând BALAST, NISIP, PIATRĂ. Cele mai mici prețuri. Telefon 0723.829.446. (31993)

Vând NISIP, BALAST, PIATRĂ, la domiciliul clientului, cu basculă 16 tone. Cele mai mici prețuri! Telefon 0744.757.630; 0723.547.364. (32294)

Vând oberfreză, șlaif, mașină multiplă 24 capuri. Telefon 0722.226.403. (32300)

Vând struguri fetească regală. Telefon 253354, 531037, 0745.506.799. (32364)

Vând țiglă veche stare foarte bună. Informații telefon 212264, 0744.512.505. (32380)

Vând PAVAJ, BORDURI, RIGOLE, calitate deosebită, Calea Zimandului (incinta CAP Grădiște). Telefon 0724.391.074, 0741.044.599. (32938)

Vând mașină rașchetat parchet. Informații telefon 0744.172.309. (32961)

Vând garaj autorizat Micălaca-Orizont. Preț negociabil. Telefon 0727.351.624. (32999)

Vând aragaz „Zanussi" nou, nedesigilat, cu 4 ochiuri, 6.000.000 lei. Telefon 253804. (33015)

Vând LEMNE FOC esențătare, 700.000 lei/mc. Telefon 278436, 0740.774.642. (33021)

Vând struguri Mustoasă de Măderat, pentru vinificație. Informații telefon 467284. (Pâncota, 260)

Vând RULOURI LEMN, OBLOANE mobile lemn, rulouri plastic, plata rate, păsări, animale, cereale, preț înțelegere. Telefon 0722.287.596. (31262)

Vând baloți lucernă. Informații telefon 0746.099.320, 289055. (31281)

Vând mașină de scris foarte veche, Smith Premier. Telefon 258584. (32991)

Vând NISIP, BALAST, SORTURI, la domiciliul clientului. Telefon 214415, 0745.003.018. (32323)

Vând bibliotecă cu vitrină + 1 fotoliu pat. Telefon 258584. (32991)

Vând NISIP, BALAST, la domiciliu, preferabil 3 mc. Telefon 0740.120.697. (32949)

FERMA 6 LIPOVA vinde MERE CONSUM la prețul de 8.000-10.000 lei și MERE PENTRU ȚUICĂ la 4.000 lei/kg. Telefon 0742.301.545. (33106)

Vând 110 OI ȚURCANE. Telefon 328229, localitatea CERMEI. (Ag. Ineu, 360)

Vând vaci cu lapte, preț negociabil. Telefon 0744.396.767. (33093)

Vând mașină tricotat semiautomată și mașină bobinat. Telefon 230290. (Ag. UTA, 1350)

Vând PARCHET fag, frasin, paltin, la preț de producție, fără TVA. Telefon 0257/210928; 0745.765.761. (33102)

Vând opt grăsuni 45-50 kg. Telefon 0740.451.907, 254832. (Ag. UTA, 1340)

Vând plug 3 capuri, simplu, cazan încălzire centrală, MIG împrăștiat îngrășăminte chimice, xerox. Telefon 534047; 0743.825.811. (Ag. UTA, 1341)

Vând plug 3 capuri austriac, plug 2 capuri reversibil, MIG împrăștiat îngrășăminte chimice, set grape cu tăvălugi, combinator cu tăvălugi. Telefon 534378, 0721.346.094. (Ag. UTA, 1341)

Vând tocătoare tulei pe 3 rânduri, semănătoare păioase, plug reversibil 3 capuri, 2 capuri, MIG, Dacia Break, an 2000. Telefon 534133; 0740.904.656. (Ag. UTA, 1345)

Vând calorifere fontă. Telefon 0723.713.069. (33043)

Vând vacă cu lapte. Telefon 276846. (33116)

Aducem LEMN esență tare, la domiciliu. Telefon 272695, 0741.620.150. (33125)

Vând țiglă, marca Leu, 4.000 buc. Telefon 281843, 0723.740.135. (33139)

Vând vacă 5 luni, gestantă. Telefon 276296. (33151)

Vând taur, vaci cu lapte, vițele, un cal cu mânz. Telefon 0724.006.648. (33149)

Vând dormitor stare bună, pat dublu cu saltele Relaxa, uși interior simple și duble, geamuri în 2 și 3 canate cu roletă, mașină de cusut veche cu masă. Telefon 0723.528.338 sau 0723.439.194. (33153)

Vând mașini de cusut triplu transport pentru piele și mașină de cusut cu 2 ace. Telefon 0722.592.530. (33167)

Vând vitrine frigorifice, congelatoare și mobilier pentru alimentara. Telefon 0722.405.294. (33162)

Vindem cherestea de fag și stejar, clasa B și C. Informații telefon 0257.317599 sau 0746.451.665. (Gurahonț, 158)

Vând presă struguri de 150 lt. Telefon 285876. (33...)

Vând avantajos g... nuri cu roletă, în stare bună. Telefon 276831. (33173)

Vând puieți câps... , localitatea Covăsânț 75. Telefon 385099. (33209)

(Continuare în pag. 18)

(Urmare din pag. 17)

Vând tocătoare, presă balotat, tractor 24 CP, grapi purtate, circular. Telefon 0257-352813, 0724.631.531, 0743.138.527. (Criș, 488)

Vând mașină de paste. Telefon 0741.250.912. (33208)

Vând 20 purcei de 8 săptămâni de rasă (Duroc-Petrean) și 3 vaci cu lapte. Telefon 0720.114.709. (Ag. UTA, 1355)

Vând sau schimb cu materiale construcții 2 SCHELE BOB. Telefon 0744.577.892. (Ag. Lipova, 349)

Vând mobilier Ameland din stejar masiv. Telefon 0746.244.616. (33231)

Vând struguri, soiul Pinot Noir, preț negociabil. Relații telefon 385162, între orele 20-21. (33236)

CUMPĂRĂRI TERENURI, IMOBILIARE

Cumpăr teren agricol în zonele: Zimandul Nou, Sântana în asociațiile: Scânteia, Utviniș, Romgera. Telefon 0744.424.713, 0744.905.202. (31463)

Cumpăr pământ agricol raza municipiului Arad. Telefon 0745.895.483. (UTA, 1319)

CUMPĂRĂRI DIVERSE

Cumpăr pene gâscă, vechi și noi. Telefon 0742.299.805, 210480. (31513)

Cumpăr mărci (DM). Telefon 0721.512.555, 240990. (32280)

Cumpăr discuri muzică clasică jazz, rock. Telefon 0256-450093, 0720.587.415 (după ora 18). (31328)

Cumpăr pene vechi și noi și calorifere și fier vechi, str. Badea Cârțan nr. 63, telefon 0746.414.369. (32321)

Cumpăr calorifere vechi, pene și fier vechi, str. Cardoș nr. 44. Telefon 0747.795.424. (32322)

Cumpăr pene vechi și noi. Informații 0746.457.734, 210863, 210175. (32330)

Cumpăr pene vechi și noi, preț foarte bun. Telefon 0741.689.068. (32386)

Cumpăr pene vechi și noi, preț foarte bun. Telefon 0745.983.893. (32996)

Cumpăr calorifere fontă, pene noi și vechi. Telefon 0741.435.116, 214581. (33114)

Cumpăr butelie aragaz albastră. Telefon 272863 după ora 17. (33244)

LOCURI DE MUNCĂ

SOCIETATE COMERCIALĂ angajează BARMANĂ. Telefon 0726.375.336. (32952)

Angajez INSTALATORI cu sau fără experiență. Informații telefon 0742.973.718. (33235)

SC TEXTILE MEDICALE SRL , str. Cocorilor, nr. 24/A, (Orologerie), angajează CONFECȚIONERE mașini simple. Telefon 272100; 274200. (30903)

EUROJOB, B-dul G-ral V. Milea, nr. 19, telefon 228090, angajează DIRECTOR COMERCIAL, EXPERT CONTABIL, ECONOMIST, ȘEF COLOANĂ, INGINER AGRONOM, INGINER CONSTRUCTOR, INGINER MECANIC, OSPĂTARE, MANIPULANȚI DEPOZIT, TÂMPLARI pal/lemn, VÂNZĂTOARE TEXTILE, OPERATORI ASAMBLARE. (29696)

Taxi ALFA PLUS angajează ȘOFERI cu experiență. Telefon 262996, 0744.576.674. (33000)

Angajăm urgent INSTALATORI SANITARI - GAZE - TERMICE, preferabil absolvenți școală profil, cunoștințe de zugrav reprezintă avantaj. Telefon 276727 orele 10-13. (32297)

SC PAN PRO SRL angajează BRUTARI, PATISERI cu sau fără experiență, în vederea calificării la locul de muncă. Telefon 211210. (Ag. UTA, 1330)

SC PAN PRO SRL angajează VÂNZĂTOARE pentru brutărie și gheretă în Micălaca. Telefon 211210. (Ag. UTA, 1330)

SC AGENȚIA „DETECTIV” angajează PERSONAL de PAZĂ. Relații telefon 0788.422.991. (32972)

TOP SECURITY Arad, Piața Sârbească, telefon 280228, angajează PERSONAL PAZĂ. (32984)

SC WEST-STOP angajează ȘOFERI pentru camioane de 20 tone, cu experiență în transporturi internaționale (ITALIA). Telefon 0722.621.676. (32986)

SOCIETATE COMERCIALĂ angajează TIPOGRAF și GRAFICIAN. Informații telefon 0257-255874. (32985)

Angajăm TEHNICIENI SISTEME ALARMĂ, vechime minim 2 ani, permis categoria B obligatoriu, salariu motivant. Telefon 280200, 0722.226.334. (33030)

SMART OFFICE angajează urgent în toate domeniile. Telefon 0722.875.255; 0357/407245. (c. 1375)

Producător de PRODUSE ALIMENTARE angajează MERCHANDISER, minim studii medii. Condiții avantajoase. Fax: 0256-457948, email: teglasionut@yahoo.com (32257)

Barul „VAMA VECHE” angajează BARMAN-OSPĂTAR (fete). Telefon 288111; 0722.577.508. (32284)

Angajăm MAȘINISTE pe triplok și liniară; CĂLCĂTORI final. Salar avantajos + bonuri de masă. Poarta II ARIS, telefon 256585. (32104)

„GABBIANO IMPEX” angajează urgent MECANIC ÎNCĂLȚĂMINTE, CROITORI, MAȘINISTE, salarizare bună, rugăm seriozitate. Telefon 306030, 229255. (32010)

SC DUMAGAS SRL - CRAIOVA, selecționează CONDUCĂTORI AUTO PROFESIONIȘTI cu experiență minim 2 ani, pentru transport INTERN și INTERNAȚIONAL de mărfuri (prelate, cisterne alimentare, transportoare, dube frigorifice). Se oferă remunerație corespunzătoare. Relații la telefon 0251-418447. (f. 3712216)

Angajez VÂNZĂTOARE pentru MAGAZIN ALIMENTAR, oferim salar 6.000.000 lei. Telefon 0745.382.168; 0744.607.086. (32987)

LICEUL TEOLOGIC PENTICOSTAL ARAD organizează concurs pentru ocuparea postului de ÎNGRIJITOARE (femeie de serviciu), vineri, 30.09.2005. Telefon 276560. (33083)

FIRMĂ TAPIȚERIE, angajează MONTATORI. Telefon 349155. (33108)

FIRMĂ PRODUCȚIE PUBLICITARĂ angajăm TINERI experimentați pentru lucru ATELIER. Telefon 0257/213401; 0788.185.930. (33078)

FIRMĂ PRODUCĂTOARE AMBALAJE CARTON, angajează MUNCITOR cu domiciliul în localitatea VLADIMIRESCU. Telefon 233401. (33064)

Angajez ZIDARI, ZUGRAVI, DULGHERI, NECALIFICAȚI, asigur locuință. Telefon 0723.208.746. (33060)

Angajez tineri TÂMPLARI producție pal melaminat. Telefon 0745.027.599. (33052)

GALABET PARIURI SPORTIVE angajează OPERATORI(OARE) CALCULATOR, JETONIER ruletă electronică. Telefon 0357/410821; 0722.358.185. (33041)

CABINET VETERINAR angajează TEHNICIAN VETERINAR (femeie). Telefon 0744.552.989. (33055)

Angajăm BĂRMĂNIȚĂ, ȘOFERI TAXI, VÂNZĂTOR PIESE AUTO. Telefon 227056, 275650. (Ag. UTA, 1336)

SC RESCO SA angajează STIVUITORIST AUTORIZAT, ÎNCĂRCĂTORI-DESCĂRCĂTORI. Telefon 281312. (33086)

MUNCĂ LA DOMICILIU. Diverse activități. Informații la telefon 0746.624.499. (33119)

SC angajăm BRUTAR. Telefon 211564, 283085. (33127)

IZOSTAR angajează MUNCITORI TÂMPLĂRIE ALUMINIU, PVC. Telefon 256343, 0744.397.312, 0744.773.152. (33136)

SC angajează MUNCITORI femei/ bărbați, fără limită de vârstă, cinstiți. Salariu atractiv. Telefon 229500. (33143)

Angajăm VÂNZĂTOARE pentru MAGAZIN ALIMENTAR în Micălaca. Telefon 368788. (33152)

MAGAZIN, produse pentru animale de companie, angajăm VÂNZĂTORI. C.V. la 0244-599122, Piața UTA bl. U6, parter. (33147)

Angajez VÂNZĂTOARE pentru JACKSON, profil textile-încălțăminte. Informații Stand 171. (33160)

Angajăm urgent DULGHERI (350Eu/ lună); MUNCITORI NECALIFICAȚI (150 Eu/ lună). Se asigură transportul și masa de prânz. Telefon 0743.487.588. (33155)

LICEUL TEORETIC „ADAM MULLER GUTTENBRUNN” ARAD (German), Calea Timișorii nr. 93, telefon 286402, organizează concurs, pentru ocuparea postului de ANALIST PROGRAMATOR AJUTOR, în data de 7 octombrie 2005, ora 10. Condiții: calificare în domeniul informatic, cunoașterea limbii germane (scris, vorbit), minim studii medii. Dosarele se depun la Serviciul Secretariat, până la data de 6 octombrie 2005, ora 14. (33156)

Angajăm CONFECȚIONERE cu experiență pentru cusut tapițerie. Salarizare bună, tichete și abonament. Telefon 0723.227.510. (33166)

SC FEL-CAR-VAL CONSTRUCT SRL angajează ZUGRAVI-ZIDARI. Telefon 281954, 0742.134.187. (33172)

AGENȚIA RODIPET ARAD angajează GESTIONARI-VÂNZĂTORI pentru chioșc presă și AGENȚI COMERCIALI. Telefon 0745.631.763, 0741.241.831. (33177)

NOUĂ MESERIE, program flexibil, COMPANIE MULTINAȚIONALĂ, venituri deosebite, zilnic. Telefon 0788.154.661. (33179)

SOCIETATE COMERCIALĂ angajează AGENȚI IMOBILIARI. Se oferă salar fix + comision. Telefon 0257-253515, 0723.960.677. (33187)

HOTEL PARADIS Aradul Nou, angajează CAMERISTĂ. Informații sediu. (33185)

Angajăm MUNCITORI pentru MONTAJ MOBILĂ. Telefon 253868. (f.)

Angajez PATISERĂ cu experiență. Ofer 10.000.000 lei salar. Telefon 279788; 0745.074.095. (33193)

Angajăm MUNCITORI pentru PREPARAREA produsului „COZONAC SECUIESC”, femei și bărbați cunoscători limba maghiară. Telefon 0746.056.767. (33194)

SC BAT ARAD SA angajează TĂIETOR OXIACETILENIC. Telefon 289700, 273242, int. 117. (33198)

Angajez PERSONAL pentru TÂMPLĂRIE PVC și ALUMINIU, salarizare pe măsură. Telefon 0788.686.401. (33202)

RESTAURANTUL IRIS angajează OSPĂTARE cu experiență. Telefon 285499; 0744.546.860. (33206)

SC PANPRO SRL angajează ȘOFERI DISTRIBUITORI PÂINE, vechime în conducere minim 3 ani și PERSONAL pentru FELIAT PÂINE. Telefon 211210. (33207)

Societate BIGMAN FAST FOOD angajează urgent două CASIERE. Telefon 0743.479.304. (33212)

FABRICĂ ÎNCĂLȚĂMINTE angajează ȘEF CROI, cu experiență. Telefon 0257/212928. (Ag. UTA, 1356)

RESTAURANTUL OLYMPIA din NĂDAB, angajează OSPĂTARE, FEMEIE de SERVICIU. Telefon 0788.652.789. (Ag. UTA, 1352)

MR FAB angajează ZIDARI, ZUGRAVI, FAIANȚORI, plata acord. Telefon 0788.412.026. (Ag. UTA, 1351)

FIRMĂ TRANSPORT INTERNAȚIONAL MARFĂ angajează ȘOFER TIR TRANSPORT INTERNAȚIONAL, cu vechime. Telefon 0257/284040; 0742.081.870. (33223)

SOCIETATE COMERCIALĂ, angajează TÂMPLARI cu experiență în aluminiu și PVC. Telefon 462185 sau 0788.720.676. (Ag. Sântana, 278)

LICEUL TEORETIC „VASILE GOLDIȘ” ARAD anunță concurs pentru ocuparea postului de SUPRAVEGHETOR DE NOAPTE, pentru internatul școlii. Concursul se va ține în data de 8 octombrie 2005, ora 9, la sediul Liceului din Arad, Calea Victoriei nr. 1-3. Relații suplimentare la telefon 230335. (33227)

RESTAURANTUL ATRIUM angajează BARMAN, cu experiență, OSPĂTAR, BUCĂTAR. Telefon 0257/284688. (33233)

PRESTĂRI SERVICII

AUTOMATIC SERVICE repară MAȘINI SPĂLAT. Garanție 1 an. Telefon 259146, 0744.241.398, 0357-401569. (31951)

FIRMĂ GERMANO-ROMÂNĂ repară: MAȘINI DE SPĂLAT AUTOMATE, cu piese originale. Telefon 274575; 416464; 0740.098.008. (29913)

SC execută: CONFECȚII METALICE, TINICHIGERIE, CONSTRUCȚII. Telefon 0744.844.356. (32262)

SILDOR PROD
vânzări, montaj, reparații: VITRINE, CAMERE FRIGORIFICE și AER CONDIȚIONAT. Telefon service: 0257-349121, sediu: 0257-270622. (c.)

BATIMON MAR execută CASE LA CHEIE-mansardări, acoperișuri, renovări apartamente, izolații acoperiș. Telefon 272695, 0741.620.150. (33125)

REPAR MAȘINI SPĂLAT AUTOMATE, frigidere, domiciliul clientului. Telefon 274600. (31548)

CURSURI autorizate de Limba ENGLEZĂ, 350.000 lei/22 ore/lună. Informații 218240. (32015)

Executăm VILE, mansardări, rigips, acoperișuri, finisări-rapid, calitate. Telefon 0740.094.184. (32073)

Școala de șoferi, col RUSU, B-dul Decebal, nr. 18, face înscrieri. Telefon 283696. (32085)

Executăm ZIDĂRII, BETONĂRI, RENOVĂRI, rigipsări, zugrăveli, acoperișuri, șape, gresie. Telefon 0357-412401, 0740.703.351. (32329)

Executăm RENOVĂRI, TENCUIELI, ZUGRĂVELI, acoperișuri, tencuieli structurate, decorative. Telefon 0740.187.385. (32329)

Execut toata gama CONSTRUCȚII cu și fără materiale. Telefon 0741.319.703. (32293)

Execut STRĂPUNGERI în BETON, DEMOLĂRI, LUCRĂRI CONSTRUCȚII orice fel. Telefon 0740.289.544. (33002)

REPARAȚII FRIGIDERE, CONGELATOARE, la domiciliu, piese noi. Garanție 12 luni. Telefon 242670, 0740.081.123. (32329)

MADONA repară ieftin, MAȘINI SPĂLAT, TV COLOR și FRIGORIFICE. Lipova 563145, 0744.796.542. (32197)

REPAR MAȘINI SPĂLAT AUTOMATE, la domiciliul clientului, cu garanție. Telefon 241355. (31986)

FIRMĂ CONSTRUCȚII execută CASE, FINISĂRI INTERIOARE, EXTERIOARE, izolații amporă, hidroizolații acoperiș, faianță, gresie, rigips. Telefon 0741.650.202. (33111)

BATIMON MAR execută lemn pentru CONSTRUCȚII LA COMANDĂ. Telefon 272695, 0741.620.150. (33125)

TRANSPORT MARFĂ INTERN și INTERNAȚIONAL (microbuse 3.5 tone). Telefon 0744.180.197; 0788.656.931. (33201)

Autorizat, execut TENCUIELI, GRESIE, FAIANȚĂ, ZUGRĂVELI, FINISĂRI, BETONĂRI. Telefon 0744.661.570. (Ag. Sântana, 279)

Executăm toată gama CONSTRUCȚII cu, fără materiale. Telefon 0740.582.731. (33230)

DIVERSE

Pierdut (centru) COCKER SPANIOL, auriu, cravată albă, sub tratament. RECOMPENSĂ. Telefon 0744.552.989. (33055)

CURS DANS SOCIETATE copii 7-15 ani perechi; AEROBIC, SAUNĂ, doamne, ȘCOALA SPORTIVĂ PERLA. 251059, 212476, 0745.524.852. (33186)

Asociațiile de proprietari Faleza Sud, bloc 58, scările A și C, solicită oferte pentru REPARAȚIE ACOPERIȘ CU ȚIGLĂ (șarpantă). Dorim și garanție. Informații telefon 0742.035.583. (33089, 90)

Ofer VALUTĂ, avantajos, direct 1 an. Informații 279512; 0726.842.692. (29914)

RESTAURANTUL „ROBERTO”! Ofertă avantajoasă! Prețuri mici! NUNȚI, BOTEZURI. Telefon 0722.348.103. (UTA, 1293)

KAVIAR
BUCĂTĂRIE ROMÂNEASCĂ și INTERNAȚIONALĂ, preparate din pește și nu numai. Telefon 210119. (c.p.)

S.C.C. CONSUMCOOP INEU solicită autorizație de mediu pentru activitatea de comerț și alimentație publică. (Ag. Ineu. 362)

CITAȚII

URSACHE GEORG, cu ultimul domiciliu cunoscut în România, în Arad, Aleea Tomis nr. 1, bl. X6, sc. B, ap. 37, este citat petru data de 6 octombrie 2005, la JUDECĂTORIA ARAD, în calitate de pârât în dosarul nr. 6050/23005 având ca obiect divorț. (33085)

Se citează Yenciu Maria și moștenitorii pentru data de 29 septembrie 2005, în fața JUDECĂTORIEI CHIȘINEU CRIȘ, în proces cu Văduva Ioan având ca obiect prestație tabulară. (33164)

(Continuare în pag. 19)

(Urmare din pag. 18)

SCHIMBURI

Schimb (vând) casă în Ususău cu garsonieră. Telefon 0722.264.539. (1310, UTA)

ÎNCHIRIERI

Ofer spre închiriere SPAȚIU ULTRACENTRAL, super amenajat, suprafață 50 mp util. Telefon 0744.621.964. (33229)

Ofer spre închiriere SPAȚIU ULTRACENTRAL, neamenajat, suprafață 100 mp. Telefon 0744.621.964. (33229)

Închiriez apartament ultracentral, pentru firmă, din 1 ianuarie 2006. Telefon 0744.759.392. (32219)

Primesc fete în gazdă, clădire nouă, zona UTA. Telefon 0722.348.103. (UTA, 1293)

Închiriez (vând) SPAȚIU CENTRAL (Casa cu lacăt) 160 mp, superamenajat, 6 EU/mp. Telefon 0744.216.289. (32283)

Închiriez garsonieră confort I, superutilată, renovată, Praporgescu, 150 EU. Telefon 271791; 0744.175.278. (32316)

Doresc să închiriez apartament 2-3 camere sau garsonieră. Telefon 0744.589.950 (32325)

Ofer spre închiriere apartament 2-3 camere, amenajate. Telefon 0724.347.972. (32328)

Închiriez apartament cu 2 camere, decomandat, 74 mp, etaj II, mobilat și utilat, zonă centrală. Telefon 0744.584.880, 213113. (32374)

Închiriez apartament cu două camere central. Telefon 0727.721.456. (32388)

Închiriez garsonieră zona Banu Mărăcine. Informații telefon 234960. (32944)

Dau în chirie apartament 1 cameră, bucătărie și baie, încălzire centrală, în spate Hotel Astoria - parter, preț 150 EU. Informații telefon 416359, 0745.910.472. (32971)

Închiriez apartament 2 camere, complet mobilat, în Vlaicu, 160 Eu/ lună. Telefon 0744.698.766. (32178)

Dau în chirie casă mare, 4 camere + cameră zi, bucătărie, baie, garaj dublu, încălzire centrală, pe gaz, pe str. Trenului nr. 113, 550 Eu + cheltuieli. Informații la nr. 115 sau telefon 0766.285.992. (32252)

Dau în chirie apartament 4 camere, mobilat, Z-uri Vlaicu. Telefon 0744.589.950. (32325)

Închiriez (ofer) HALĂ 150 mp, înălțimea 5 m, acces TIR. Telefon 0721.266.911. (32231)

Închiriez SPAȚIU COMERCIAL central, amenajat, 120 mp, 10 EU/mp. Telefon 0744.774.506; 0743.119.613. (32259)

Ofer spre închiriere apartament 2 camere, UTA, 100 Euro. Telefon 0743.032.588; 0788.718.123. (33016)

Ofer spre închiriere garsonieră mobilată, contorizată, la 150 metri de Piața Miorița. Telefon 369031. (32958)

Închiriez apartament 1-2-3 camere, 100-300 Euro/lună. Telefon 0727.982.469. (33031)

Închiriez (ofer) apartament deosebit, 2 camere, mobilat, Banu Mărăcine. Telefon 255180. (Ag. UTA, 1337)

Închiriez garaj nou, 20 mp, str. Crișan nr. 14. Telefon 0726.213.642, între orele 12-14. (33098)

Închiriez (ofer) garsonieră nemobilată, pe termen lung. Telefon 0766.312.244. (33178)

Închiriez (ofer) apartament, pe perioadă lungă, confort sporit. Telefon 261692. (33168)

Închiriez (ofer) SPAȚIU COMERCIAL, aprox. 40 mp, Micălaca 300. Informații telefon 0722.275.644. (33094)

Închiriez casă 60 mp, parter, 60 mp, et. 1, zona Boul Roșu, excelent, sediu firmă. Telefon 0720.223.279. (33044)

Închiriez, pe termen lung, apartament 3 camere, bloc, et. 1/4, mobilat, utilat, în cartier Vlaicu. Telefon 211735. (33053)

Închiriez apartament 2 camere, Arad, Piața M. Viteazul, 200 Eu, preț fix. Telefon 0744.705.927. (Ineu, 363)

Închiriez apartament 2 camere, zona Fortuna, pe termen lung, preț 100 Eu/ lună. Telefon 0722.464.307. (33134)

Dau în chirie apartament 2 camere, contorizat, mobilat, zona Confecții, chiria 100 Eu. Telefon 0722.967.646. (33132)

Caut coleg(ă) de cameră, în garsonieră central, Timișoara, condiții deosebite, chiria 50 Eu. Telefon 0721.095.569 sau 211975. (33140)

Închiriez apartament 2 camere, zona Podgoria, et. 9/10, complet mobilat, pentru 2 persoane (elevi, studenți), pe termen lung, taxa 100 Eu + cheltuieli. Relații telefon 231431, după ora 17; 0745.668.546. (33148)

Închiriez apartament 3 camere, mobilate, cf. 1 și garaj sub bloc. Telefon 461038. (33174)

Dau în chirie apartament 2 camere, curat, zona Fortuna, nemobilat, 100 Euro, pe termen lung. Telefon 0744.786.964. (Ag. UTA, 1353)

Închiriez apartament 2 camere, Micălaca (bloc 303), mobilat, utilat. Telefon 0722.986.718. (33222)

Închiriez apartament 3 camere, Vlaicu, etaj 1, mobilat, utilat, renovat recent. Telefon 0746.435.949. (33222)

Închiriem apartament la vilă, malul Mureșului, str. Mozart, 200 Euro. Telefon 284574; 0723.916.909. (33234)

Ofer spre închiriere apartament mobilat, 3 camere, Vlaicu, pe termen lung, eventual prelungire. Telefon 0740.777.227. (33239)

PIERDERI

Pierdut concediu medical eliberat de dr. Teaha Dan, pe numele Tomescu Cornelia Andreea, pe luna iunie 2005. Îl declar nul. (33074)

Pierdut atestat conducător auto seria A.P.C.A nr. 132303, eliberat de A.R.R. pe numele Simon Ovidiu. Îl declar nul. (33112)

Pierdut originalul facturii fiscale seria ARVEM nr. 03604532 din 9.08.2005 (exemplarul albastru) pe numele SC TERA EXPERT SRL București. Se declară nul. (33158)

Pierdut asigurare RCA 2279828 eliberată de Astra Arad, pe numele Ianoș Florin Tiberiu. O declar nulă. (33165)

Pierdut legitimație călătorie gratuită, eliberată de CTP Arad, pe numele Veliciu Teodor. O declar nulă. (33170)

Pierdut legitimație călătorie eliberată de CTP Arad, pe numele Pascu Dumitru. O declar nulă. (33184)

✝ DECESE ✝

Anunțurile de deces se publică gratuit!

Cu tristețe și durere în suflet anunțăm trecerea la cele veșnice, după o scurtă și grea suferință a mamei, soacrei, bunicii noastre,

HERLO ECATERINA, la vârsta de 78 ani.
Priveghiul în 27 septembrie 2005 în str. Alunului nr. 6, Bujac. Înmormântarea azi, 28 septembrie 2005, la ora 12.30 de la Biserica Ortodoxă din Sintea Mare. Dumnezeu să te odihnească în pace! Familiile îndoliate.

Cu durere în suflet anunțăm încetarea din viață, la vârsta de 82 de ani, a celei care a fost mamă, soacră și bunică,
BODEA ADRIANA din Șiria.
Înmormântarea va avea loc azi, 28 septembrie 2005, ora 14, la cimitirul din localitate. Familiile VĂRĂDEU și BODEA, îndoliate.

✝ CONDOLEANȚE ✝

✝ Colectivul de angajați de la SC CET ARAD SA este alături de dl. HERLO TEODOR, în marea durere pricinuită de decesul mamei. Sincere condoleanțe familiei îndoliate! (33163)

✝ Exprimăm întreaga noastră compasiune domnului HERLO TEODOR, acum, când se desparte de mama sa dragă și transmitem sincere condoleanțe familiei sale îndoliate. Conducerea SC CET ARAD SA. (33163)

✝ Împărtășind din durerea lor, transmitem sincere condoleanțe colegului nostru, HERLO TEODOR și familiei sale cu ocazia trecerii la cele veșnice a mamei sale mult iubită. Dumnezeu s-o ierte și s-o odihnească în pace! Colegii de la BIROUL SSM și BIROUL PATRIMONIU-ADMINISTRATIV. (33163)

Colegii din PRIMĂRIA ȘIRIA sunt alături de doamna VĂRĂDEU MARINELA, în grelele momente pricinuite de decesul mamei. Sincere condoleanțe familiei. Dumnezeu să o odihnească! (33175)

Dorim să mulțumim din suflet tuturor celor care au fost alături de noi într-un moment dificil din viață, cel al trecerii în neființă a celui care ne-a fost soț, tată, bunic și socru,
NAGY LUDOVIC IOSIF.
Familiile NAGY și MATULA. (33196)

Pe această cale fiica MONA, cu soțul MARIUS, nepotul ROBERT FLAVIUS și soția SOFIA, își iau rămas bun, regretând din suflet despărțirea definitivă de cel care a fost
avocat ȘERB CORNEL VIRGIL.
Să-ți fie țărâna ușoară! (33240)

Întregul colectiv al SC CAMELIA CONT EXPERT SRL împărtășește durerea colegei CATI CIUCUR la despărțirea de soțul drag. Sincere condoleanțe familiei! (33245)

Suntem alături de colega noastră CATI și întreaga familie în clipele grele ale despărțirii de cel care a fost
IONEL CIUCUR.
Dumnezeu să vă mângâie. SC „LIVIUS 4 LIFE BIOREZONANȚĂ” SRL. (33246)

✝ COMEMORĂRI ✝

Azi se împlinesc doi ani de zile de la plecarea în veșnicie a celui care a fost

POP IOAN (GHIȚĂ).
Un moment de aducere aminte tuturor celor ce l-au cunoscut și iubit. La mormântul tău stăm roata,/ Fiul, nora și nepoata/ Alături de soția ta,/ Care-n veci nu te-or uita/ Lumânarea ți-o aprinde/ Șterge lacrima fierbinte/ Se roagă lui Dumnezeu/ Pentru bun sufletul tău. Te plâng neîncetat a ta soție REZI, FLORIN, MARI și DIANA, în veci nemângâiați. Dumnezeu să-ți dea odihnă veșnică! (32236)

✝ Pustie-i casa orișicui, când mama a plecat și nu-i. Azi, 28 septembrie, când trebuia să-ți spunem „La mulți ani”, la cea care ai fost soție, mamă și fiică,
NEAMȚU NELICA, născută MOGOȘ, din ROSTOCI.
Chipul tău cel drag și blând cu care ne-ai înconjurat ne face să te plângem mereu și să-ți dorim odihnă veșnică în Împărăția lui Dumnezeu. Familia. (32368)

Am fost departe de tine când ai plecat pe drumul fără întoarcere, iubita noastră soră, cumnată și mătușă,
ROXIN MARIA, născută CÎMPAN (din CIUMEGHIU - BIHOR).
Acum, la 6 săptămâni de la deces, îndurerați, înălțăm o rugăciune pentru odihna sufletului tău. Te vom păstra veșnic în amintirea noastră. Fratele TEODOR cu soția FLORICA și nepoții DAN și DANA, cu familiile lor. (33191)

Pios omagiu, dureroasă amintire la împlinirea a 2 ani de la trecerea în eternitate a celui care a fost
ec. TRAIAN ACHIM.
Cu dor nemărginit, cu tristețe ne rugăm ca Dumnezeu să-i fie aproape, să se odihnească în pace! Nu te vom uita: soția ANA, copiii, nepoata, fratele MIHAI din BUCUREȘTI cu familia. (32383)

Azi, 28 septembrie, se împlinește 1 an de când ne-a părăsit cea mai bună mamă, soacră și bunică
LĂCĂTIȘ FLORICA.
Chipul tău frumos și blând, precum și dragostea cu care ne-ai înconjurat nu le vom uita niciodată! Dumnezeu să te odihnească în pace! În veci îndurerați, VIOREL, VALI și CIPRIAN. (33103)

Au trecut 2 ani de când a plecat în veșnicie cel mai bun fiu, frate, cumnat și unchi

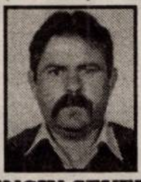

IENCIU SEVER.
Timpul nu poate șterge dorul care însoțește gândurile noastre clipă de clipă. Ai tăi: mama ELISABETA, sora ANGELICA, cumnatul GHEORGHE, nepoții LUCIAN și DANIELA cu familiile. (33100)

Cu lacrimi în ochi și durere în suflet înălțăm o rugăciune către bunul Dumnezeu să odihnească în pace și liniște sufletul celui care a fost iubitul nostru soț, tată, socru și bunic

IENCIU SEVER,
plecat prea devreme dintre noi în urmă cu 2 ani. Vei rămâne veșnic viu în amintirea și inimile noastre. Nu te vom uita niciodată! Soția MARIA, fiicele CRISTINA și RAMONA, ginerele MARIAN și nepoțelul SERGIU. Slujba de pomenire și parastasul vor avea loc sâmbătă, 1 octombrie, la Cimitirul din Micălaca, ora 11. (33100)

Amintim cu aceeași durere și tristețe în suflet ca și în clipa despărțirii că au trecut 4 ani de când a plecat dintre noi, draga noastră soție, mamă, bunică,
MICA ANA (Mama Ani).
Dumnezeu să te odihnească în pace! Familia. (33137)

Tristă și neuitată va rămâne ziua de 28 septembrie, când ai plecat dintre noi, iubitul nostru fiu, frate și unchi, printr-un tragic accident,

GHEORGHE MATIAȘ din Sebiș.
„Te-ai stins în zi de toamnă/ În suflet ne-ai lăsat durere/ Și-n minte amintirea ta/ Ai fost ființa cea mai dragă/ De care toți ne amintim/ Tu vei rămâne-n amintirea noastră/ Precum un vis adevărat/ Și-ți vom păstra o amintire/ Și tot ce este mai curat.” Dumnezeu să-l odihnească în pace! Te plâng, tata VASILE cu familia, fratele TRAIAN, cumnata VIOLETA și nepoata GEORGIANA. (33128)

Se împlinesc 19 ani de când ne-ai părăsit, tu, care ai fost tată și bunic bun,

VASILE MATIAȘ din Sebiș.
Veșnic nemângâiați, te plâng fiul VASILE cu familia și nepotul TRAIAN cu familia. (33128)

✝ SERVICII FUNERARE ✝

IN MEMORIAM "KUKI"
SERVICII FUNERARE COMPLETE
Str. M.Eminescu Nr.4 ÎN CURTE
Tel: 211.929 - 0723.343.964
www.memoriamkuki.com
MAGAZIN DESCHIS LA ORICE ORĂ
OFERĂ
SICRIE
ACCESORII FUNERARE
TOALETAT- ÎMBĂLSĂMAT
CAPELĂ - Capela Demian
COLACI - COLIVĂ
NOU!!! ÎNCHIRIEM CAPAC SICRIU FRIGORIFIC
GRATUIT TRANSPORTUL sicriului la domiciliu în Arad.
REDUCERE 20% la sicriu clienților care fac toate serviciile cu firma.
TRANSPORT intern și internațional LA CELE MAI MICI PREȚURI.
PLATA se poate efectua și după încasarea ajutorului de înmormântare.

SRAC ISO 9001 IQNet CERTIFIED MANAGEMENT SYSTEM
SC NOSFERATUM SRL
Servicii Funerare
tel. 270.437; 0744/554.874
www.nosferatum.ro
Pachete promotionale cu preturi incepand de la 290 RON - TVA nou
Pachetul cuprinde: sicriu, respete, cruce, igienizat, imbalsamat, transport local.
Reducere 10% pentru pensionari.
+ cosmetizare, incinerari
+ capela cu circuit inchis
+ organizare de parastase
+ coroane, jerbe, aranjamente florale la pret de producator
+ mari reduceri la transportul intern si international
Str.Ghiba Birta nr.26 (lângă Piata M.Viteazu)

RO STYL COMPANY
Servicii Funerare
magazin deschis și noaptea
Arad, Str. M. Eminescu 22 (peste drum de Artex) tel. 214.422
■ Sicrie și accesorii funerare
■ Transport funerar cu mașini speciale în țară și străinătate.
GRATUIT: Transportul sicriului la domiciliu în Arad.
REDUCERE 40 % LA SICRIU clienților care fac spălat, îmbrăcat, formolizat și transport cu firma noastră.
PLATA ȘI DUPĂ ÎNCASAREA AJUTORULUI DE ÎNMORMÂNTARE

la CORAURA

tel: 270.525

TELEVIZOR PLATINUM

3.999.000 Lei

399,9 Ron

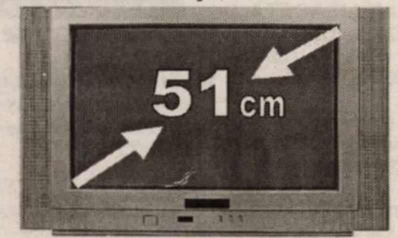

Programe 100 Teletext

Garanţie 3 ani

CEL MAI MIC PREŢ LA MAŞINILE DE SPĂLAT

7.999.000 Lei

799,9 Ron

(c.806/2004)

RATE NUMAI CU BULETINUL

APROBARE PE LOC

S.C. VERBIŢĂ S.R.L. - DEALER DACIA LOGAN

Arad, Calea A. Vlaicu nr. 282 tel. 0257-275.690

TÂMPLĂRIE PVC CU GEAM TERMOPAN

CALITATE GERMANĂ GEALAN Fenster-Systeme

NOU! MARI REDUCERI DE PREŢURI!!!

VĂ PUTEŢI CONVINGE LA 213.145 0788.391.769

ARAD, STR. CAIUS IACOB BL.R

FOSTUL Mag. CĂMINUL (lângă BANC POST)

(c.989/2005)

REHAU REHAU

SC Exclusiv Al Plast SRL

TÂMPLĂRIE PVC şi ALUMINIU

OFERTĂ SPECIALĂ

REDUCERI DE PREŢ DE 15%

GARANŢIA CALITĂŢII GERMANE

LA CELE MAI MICI PREŢURI

ARAD, Str. Prutului nr. 2 (Micălaca-Calul Bălan)

Tel./fax. 210.280

(c.1151/2005)

dumivest

Calea Radnei nr. 236

0257 279 058

www.dumivest.ro

OFERTA DE TOAMNĂ

în luna septembrie ai mărci de renume la preţuri speciale

GOODYEAR

DUNLOP

CUMPĂRĂ 3 anvelope şi primeşti a 4-a GRATUITĂ*

*Oferta este valabilă în limita stocului disponibil, pentru următoarele dimensiuni: 195/65/R15; 205/55/R16; 225/45/R17;

(C.A/2005)

CAMERA DE COMERŢ ARAD

ORGANIZEAZĂ URMĂTOARELE CURSURI:

- Pregătirea societăţilor comerciale pentru aderarea la Uniunea Europeană
- Contabilitate şi aplicaţii pe calculator;
- Operator calculator (Windows, Word, Excel);
- Limba engleză, italiană, franceză, germană;
- Formare şi perfecţionare în resurse umane;
- Declarant vamal;
- Auditor intern de calitate;

Informaţii la sediul Camerei de Comerţ Arad, Str. Cloşca nr. 5, Telefon: 20.88.07; 20.88.08.

(c.1066/2005)

PROGES

pentru amenajări interioare

Str. Dorobanţi nr. 55

tel: 282.021

În Arad - Str. Petru Rareş nr. 113

se va deschide în curând al doilea magazin PROGES

www.proges.ro

(COM./09.2005)

PROGES

pentru amenajări interioare

Angajeaza

FACTURISTA

Cerinte: - experienta in domeniu
- cunostinte operare PC

REPREZENTANT VANZARI IN MAGAZIN

Cerinte: - experienta in vanzari
- cunostinte operare PC

Oferim: - pachet salarial motivant
- lucru intr-o echipa tanara si dinamica

Cv-urile se trimit pe fax la nr. 282021 sau e-mail arad@proges.ro

(COM./09.2005)

Group Crişan

MATERIALE ŞI ACCESORII PENTRU TEHNICA SUDĂRII

ATENŢIE SUDORI!

GROUP CRIŞAN S.R.L. sponsorizează începand cu 2003 concursul profesional "TINERETUL SUDEAZĂ".

CU MATERIALELE NOASTRE S-AU CÂŞTIGAT URMĂTOARELE PREMII LA NIVEL NAŢIONAL:

Locul 1:
Florin Lupu ASTRA TRG, Florentin Muntean ASTRA TRG

Locul 2:
Gabi Chiţescu ASTRA TRG, Florinel Oiaga AMARAD de doua ori, Valerica Cimpoi AMARAD

Locul 3:
Valerica Cimpoi AMARAD, Florin Beleni AMARAD

Suntem unici importatori ai materialelor de sudare produse în Slovenia conform standardelor ISO 9001/2000. Acestea sunt certificate TUV, DB, GL, BV, ABS, RINA, LR, LS, DNV, PRS, UDT, SZU, CR si SZ. Calitatea este garantată de certificate 3.1 B conforme EN 10204.

Deţinem în stoc peste 50 de tipuri de materiale de sudare şi peste 300 alte produse pentru tehnica sudării.

ELECTROZI RUTILICI SI BAZICI 7,50 LEI/KG

SARMA SUDARE SG2 Ø 1,2 mm 5,03 LEI/KG

T.V.A. INCLUS

La cantităţi de peste 100 kg, se asigura transportul gratuit la beneficiar, pe raza municipiului ARAD.

GROUP CRIŞAN S.R.L., ARAD STR. EPISCOPIEI NR. 39. TEL/FAX 0257 280 190, 280 714.

(COM./09.2005)

nou

S.C. Franckmar SRL Arad

DEALER AUTORIZAT DAEWOO

- MONTEAZĂ INSTALAŢII AUTO de alimentare cu gaz GPL Marini Italia, la CELE MAI MICI PREŢURI

EXEMPLU:

Dacia carburator de la 9.200.000 lei cu TVA inclus

Dacia injecţie: de la 12.500.000 lei, cu TVA inclus

Daewoo Matiz de la 12.700.000 lei, cu TVA inclus

Daewoo Cielo, de la 10.900.000 lei,cu TVA inclus

PROGRAMĂRI LA TELEFON. 0257/25.11.79

str. Andrei Şaguna 16-18.

- COMERCIALIZEAZĂ ANVELOPE BARUM la *PREŢURI PROMOŢIONALE* cu MONTARE şi ECHILIBRARE GRATUITĂ.

EXEMPLU:

155/65/13 - 1.090.000 lei cu TVA inclus

165/70/13 - 850.000 lei, cu TVA inclus

175/70/13 - 1.150.000 lei, cu TVA inclus

185/65/14 - 1.390.000 lei, cu TVA inclus

(COM./09.2005)

DURAL

SC DURAL CELSTAR BBS CONSTRUCT SRL

Produce şi comercializează tâmplărie PVC şi aluminiu cu geam termopan calitate deosebită.

Calitatea profilelor **WINART** la cele mai mici preţuri!

Informatii la telefon: 0257- 272972 sau 0721288570

Str. Poetului 1/c (intrare fabrica UTA)

(6789409)

SANPAOLO IMI BANK
SANPAOLO
- CREDITE PERSONALE -
PERIOADA DE CREDITARE PÂNĂ LA 20 DE ANI
Destinația creditului
NU TREBUIE
justificată față de Bancă
Informații su ›.imentare
ARAD, B-dul. Revoluției, Nr. 88
TELEFON: 0257 / 308.205

ADEVĂRUL
Cotidian independent Arad

ARIS SA
Partenerul întreprinzătorilor care se respectă
s.c. ARIS s.a. Arad
Calea Victoriei 33-35
Fax: 250.675
Tel: 256.488 257.337

6 422225 000018
16 pagini | JOI, 29 SEPTEMBRIE 2005 | 70 bani (7.000 lei)
Anul XVII, nr. 4635 | E-mail: adevarul@arad.ro; adv.pub@arad.ro | http://adevarul.arad.ro
Publicație auditată de BRAT | Tiraj mediu zilnic vândut: 27 845

Embargou

Doru Sava

Pentru că au probleme cu fenomenul, eschimoșii pot spune zăpadă în vreo opt feluri. La fel de bogată este, în sinonime, limba română însă pentru mită: șpagă, bacșiș, ciubuc, peșcheș, cinste, atenție, și câte or mai fi. Un eschimoș care nu face distincție între un tip de zăpadă și altul riscă să-și piardă viața. La fel și noi dacă nu ne adaptăm sistemului. Și dacă nu viața, poate permisul de conducere, pașaportul, procesul, afacerea ori locul de muncă. Tocmai de aceea România a dobândit eticheta de țară coruptă. Toți președinții ei și-au făcut o cauză din lupta anticorupție. Năravul a fost aprig vituperat de Iliescu în toate mandatele sale. Ori o învingem, ori ne învinge ea pe noi spunea el. Nici Emil Constantinescu nu putea să evite tema. Leacul găsit de el s-a numit CNAICCO, pentru cine nu-și mai aduce aminte. Consiliul Național de Acțiune Împotriva Corupției și Crimei Organizate. O denumire invers proporțională cu rezultatele sale. Firesc așadar să vină și rândul actualului președinte care, în cei patru ani de opoziție, a aruncat pe piață subiecte incendiare în tema corupției. A celei mari, evident. Cum rezultatele luptei anticorupție nu se văd încă, Traian Băsescu a îndrumat și poporul să i se alăture în cruciadă. „Fac un apel la 22 de milioane de români ca, începând de mâine să refuze să plătească în vreo instituție a statului sau în Justiție, acea păcătoasă șpagă care a devenit sport național, dacă mă uit la cercetările sociologice". Pentru că sunt doi în „tandemul corupției" unul acceptă și altul plătește. Observația este absolut corectă. Întotdeauna corupția-i un joc în doi.

(Continuare în pagina 6)

În drumul spre ... normalitate

Medicii - despre petele negre de pe halatele albe

„Atențiile" constând într-o sticlă de băutură fină, o ciocolată sau chiar în câte un plic cu bani dosit în buzunarul medicilor, sunt privite diferit de pacienții care fac astfel de favoruri celor care, poate, la un moment dat, le-au salvat chiar viața. Unii susțin că pentru sănătate ar da oricât, alții sunt de părere că atenția sporită și o vorbă bună din partea medicilor ar trebui recompensată, în timp ce alții susțin că o parte a „halatelor albe" ar condiționa efectuarea unui serviciu medical de astfel de atenții. Dacă în numărul de ieri al ziarului nostru vă prezentam părerile câtorva arădeni cu privire la acest subiect, astăzi vă reținem atenția cu punctul de vedere al unor medici, în legătură cu cei acuzați că ar primi sau chiar ar pretinde bani în plus pentru o atenție sporită în timpul prestării unui act medical.

Madiana Popescu
Foto: Margareta Szegö

(Continuare în pagina 5)

Dobânzile în lei – în cădere liberă

Pag. 7

ABONEAZĂ-TE la
Citește ADEVĂRUL
PENTRU CA TU SĂ FII BINE INFORMAT!
Abonamente se pot face atât la factorii poștali, cât și la oficiile poștale din fiecare localitate.
Prețul abonamentului este de 100.000 lei/ 10 lei noi

Astăzi

Ședință fluviu la CLM

Consilierii locali sunt convocați, astăzi, la ședința ordinară din această lună cu o ordine de zi mai mult decât solicitantă. Nu mai puțin de 31 de proiecte de hotărâri vor fi supuse dezbaterii, dintre cele mai importante amintim: stabilirea tarifelor de bază la chiriile pentru spații comerciale, aprobarea taxelor și impozitelor locale pe anul 2006, aprobarea fuziunii dintre Gospodărirea Comunală și S.C. Salubritate, concesionări de terenuri etc. Cu amănunte despre hotărârile adoptate vom reveni în numărul viitor al ziarului nostru.

S. A.

Datorită propriilor erori

O femeie și-a pierdut serviciul și sănătatea

Povestea pe care v-o oferim astăzi nu este atât de spectaculoasă pe cât e de tristă. Întreruptă doar de propriile-i hohote de plâns și accese de furie cauzate de disperare, Iliana Marr, cetățean român cu domiciliul în Germania, ne-a explicat ce vară de coșmar a avut. Și totul din cauza unor documente, mai precis a unui pașaport și a unui buletin. Pentru Iliana Marr, cum veți constata citind cele ce urmează, totul s-ar putea termina foarte prost sau, cu îngăduința autorităților, având în vedere starea de sănătate a femeii, în vârstă de 53 de ani, care ne-a vizitat la redacție, disperată, s-ar putea să ia o direcție, hai să-i spunem, mai bună.

Dar iată întâmplarea Ilianei, povestită chiar de ea.

Alin Olteanu

(Continuare în pagina 8)

S-au „scuturat" creditele în valută

De luni sunt în vigoare normele BNR care ar trebui să limiteze dur accesul românilor plătiți în lei la creditele în valută. Băncile comerciale sunt plafonate în acordarea creditelor în valute la maximum 300% din fondurile proprii. Plafon pe care multe l-au depășit și de care altele sunt foarte aproape. Și tocmai de aceea speră că va fi menținut cel mult un an.

Clienții, pe de altă parte, vor fi nevoiți să se împrumute în lei dacă nu cumva au salariul în valută. Din păcate însă, ratele pe care le vor plăti la împrumuturile în lei sunt încă aproape duble comparativ cu cele la creditul în valută.

Doru Sava

(Continuare în pagina 7)

În perspectivă, pentru arădeni

Sute de noi locuri de muncă

Pag. 5

Piața SPITALULUI bl. 1 D PARTER Tel./fax 253.868
UȘI METALICE INTERIOR
Ofertă de la 3.900.000 lei

Meditația zilei

„Pe femei nu le poți cuceri prin jertfă, ci numai prin forță."

(Boleslaw Prus)

Calendar

Joi, 29 septembrie

Astăzi, Soarele răsare la ora 6,11 și apune la ora 18,00 minute. Au trecut 241 de zile din acest an. Au mai rămas 94 zile până în 2006.

Praznicul zilei: Biserica ortodoxă: Cuv. Chiriac Sihastrul; Sf. Mc. Gudelia, Trifon și Petronia; **Biserica greco-catolică:** Chiriac Sihastrul; **Biserica catolică:** Sf. Arhangheli Mihail, Gavril și Rafael.

A venit barza

La Arad: Cârpaci Ricardo-Florin, Nicula Eugen, Filip David-Luis, Kîrdan Viorela-Mariana.

Au plecat dintre noi

✝ Herlo Ecaterina (1927), Gal Andrei (1921), Rus Rodica (1964), Ciucur Ionel (1952), Benea Gherghina (1934), Stoica Vioara (1949), Covaci Costică (1949).

Comenzi taxi

- ALFA PLUS 949; 349.349
- TAXI ALFA 945; 22.88.88; 25.25.26; 0723-200.301; 0745-50.60.70
- TAXI ARAD 940; 0722-755.440; 0740-252101
- STAR 212.222; 0722-361.011; 0745-645.645
- FAVORIT 280.000; 281.111; 0740-083.333; 0724-409.992
- EUROPA 275.555; 0723-677.555; 0744-828.163
- VALI DIESEL 280.705; 280.100
- MIRCO MILI 230.530; 230.730; 0740-152.828; 0723-062.366
- DELMAR 229.220
- TAXI VERBIȚĂ 944 0726.336.969; 0741.200.300;

„Adevărul" vă ascultă

La telefonul dimineții, 280944, între orele 9,00 - 12,00

Pestă păcătoasă. După cum se știe, în ultimii ani, pesta porcină clasică a produs pagube extrem de mari crescătorilor de animale din județul nostru. Proliferarea bolii se explică în principal prin instituirea interdicției vaccinării împotriva pestei, măsură impusă de Uniunea Europeană. În acest context, **Gheorghe Cilan**, crescător de porci din Fântânele, întreabă: **„UE ne ajută cumva să combatem pesta?"**

Doctor Viorel Agud, director la Direcția Sanitar Veterinară și pentru Siguranța Alimentelor (DSVSA) Arad declară: **„Singurul ajutor este acordat de către statul român, în anumite condiții, și constă în despăgubirile date crescătorilor de animale..."**

Ajutor social. Legea 416 prevede condițiile în care cineva poate beneficia de ajutor social. Deseori apar însă situații în care solicitanții vor lămuriri suplimentare. **Ioana Vâlvoreanu**, domiciliată pe strada Cozia, numărul 18, din Arad, mamă a unui copil de șase luni, se plânge de faptul că Primăria nu-i acordă ajutor social.

De la serviciul social al administrației arădene am fost informați: **„Deoarece Ioana Vâlvoreanu locuiește împreună cu părinții, sub același acoperiș, nu se mai încadrează în prevederile legii pentru a primi ajutor social".**

La telefonul după-amiezii, 280003, între orele 15.00-18.00

Solicită ajutor ! Emilia Chiș Pișta, 48 ani, domiciliată pe strada Mărășești, numărul 18, din Lipova, suferă de o paralizie a membrelor inferioare. Din păcate, ca și când n-ar fi fost de ajuns această problemă, doamna Pișta mai are una: **„Mama mea este foarte grav bolnavă, având nevoie de o operație urgentă. De aceea, îi rog, pe această cale, pe toți cei care mă cunosc, dar și pe ceilalți, și doresc, să mă susțină financiar, pentru a o ajuta pe mama să treacă prin această intervenție chirurgicală. Aș avea nevoie de circa 160 de milioane de lei și nu am la cine să apelez...".**

Despre străzile afectate de circulația autovehiculelor de tonaj greu am mai scris în paginile ziarului nostru. Despre traficul greu în Arad relatează **Gheorghe Ciobanu**, domiciliat pe Budai Deleanu: **„Pe aici circulă mașini mari, cum sunt cisterne și bascule cu nisip. Din această cauză, casele noastre au ajuns să fie afectate de trepidații, iar carosabilul s-a umplut de gropi și denivelări. Oare administrația nu poate opri accesul autovehiculelor mari pe strada noastră până nu va fi prea târziu?".**

Redactor de serviciu, **Cosmin Trif**

Meteo

Vremea va fi în general frumoasă ziua, apoi va deveni instabilă. Cerul se va înnora treptat. În cursul nopții, local se vor semnala ploi și cu caracter de aversă. Vântul va sufla slab la moderat, din N-V, cu intensificări temporare.

Temp. max.: 21 la 24° C. Temp. min.: 9 la 12° C.

Rețeta zilei

Cartofi umpluți cu brânză

Ai nevoie de: 6 cartofi mari, 2 căni de brânză telemea, 1 lingură unt, 1 ou crud, 1 felie pâine, 1 linguriță sare, măsline, pentru decor (opțional).

Cum procedezi: Fierbi cartofii în coajă în apă cu sare, îi lași să se răcească puțin, apoi îi cureți, îi tai în jumătate și le scoți miezul. Amesteci brânza rasă cu oul, untul și pâinea înmuiată în apă și bine presată. Umplii cartofii cu compoziția de brânză, îi așezi într-o cratiță unsă cu ulei. **Pregătești apoi un sos alb:** amesteci 2 linguri de făină cu 2 cățel de usturoi pisați, 1/2 cană de apă și condiment tip Vegeta după gust, fierbi totul pe foc mic până se îngroașă, torni sosul peste cartofi și-i dai la cuptor pentru 20 de minute. Când sunt gata, îi presari cu pătrunjel tocat.

Teatre

Teatrul de Stat Ioan Slavici Arad prezintă azi, 29 septembrie 2005, de la ora 20, în sala Studio, spectacolul „Cheek to cheek" de Jonas Gardell. Regia Ana Mărgineanu.

Cur$ul valutar

VALORI ÎNREGISTRATE IERI, 28 SEPTEMBRIE 2005 — Astăzi

Denumirea valutei	BNR	BCR		BRD		SAN PAOLO IMI BANK		Banca Românească		Banca Romexterra		Alpha Bank		Casa Schimb Luxor	
		C	V	C	V	C	V	C	V	C	V	C	V	C	V
Euro	3,54	3,50	3,60	3,49	3,56	3,48	3,58	3,49	3,56	3,49	3,58	3,47	3,56	3,51	3,54
Dolar S.U.A.	2,94	2,90	3,01	2,89	2,97	2,89	3,00	2,89	2,96	2,89	2,98	2,88	2,98	29,1	29,4
Forint	0,0142	0,0130	0,0160	0,0135	0,0147	0,0130	0,0151	-	-	0,0139	0,0146	-	-	0,0141	0,0144

ADEVĂRUL
Cotidian independent Arad
Editor: S.C. ADEVĂRUL Arad S.R.L.
COD FISCAL R 1681938 ● COD SICOMEX 19.604 ● CERTIFICAT J 02/1886 / 31 X 1991 ● COD SIRUES 020956601 ● ISSN 1220 - 7489

Consiliul de administrație: președinte - MIRCEA DORGOȘAN, telefon 281802, 280625; vicepreședinte - MIRCEA CONTRAȘ, telefon 280854; membri: LIZICA MIHUȚ, telefon 280070, ȘTEFAN TABUIA, telefon 280854, MIRCEA ȚÎȘCĂ, telefon 280904.

Colegiul de redacție: ȘTEFAN TABUIA (redactor-șef), telefon 280854; MARCEL CANCIU (șef secție foto), telefon 281701; ALEXANDRU CHEBELEU (șef secție sport), telefon 281701; GABRIELA GROZA (secretar general de redacție), telefon 280854; VASILE FILIP (șef secție cultură-învățământ-tineret), telefon 280003; IOAN IERCAN (șef secție politică), telefon 280943; TRISTAN MIHUȚA (șef secție probleme sociale - investigații), telefon 281855; DORU SAVA (șef secție economic), telefon 281738; NICOLAE OPREAN (șef secție actualități), telefon 280003; MIRCEA ȚÎȘCĂ (șef secție publicitate), telefon 280904; MIRCEA CONTRAȘ (vicepreședinte al consiliului de administrație), telefon 280854; MIRCEA DORGOȘAN (președinte al Consiliului de administrație), telefon 281802, 280625.

Redacția și administrația: 310130 Arad, Bd. Revoluției nr. 81. Telefoane: SECRETARIAT - 281802, fax 280655, 280625; ADMINISTRAȚIE - CONTABILITATE - 281797; MICA PUBLICITATE - 210775; MAREA PUBLICITATE - 280904; DIFUZARE - 280318; CLUBUL PRESEI - 280989.

Tiparul executat la S.C. MEDIAGRAF S.A. ARAD, str. Feleacului F.N., telefon 250902, fax 250920

Adresa Internet http://adevarul.arad.ro

Cinematografe

DACIA: Echipa Sfarmă-Tot (SUA) orele: 11; 13,30; 16; 18,30; 21.

Horoscop

Joi, 29 septembrie 2005

Berbec (21.03-20.04). Vă macină unele gânduri legate de partener.

Taur (21.04-20.05). Astăzi aveți parte de discuții în familie din cauza unei investiții pe care ați făcut-o.

Gemeni (21.05-20.06). Vă simțiți neglijat, dar aceasta nu este decât o părere.

Rac (21.06.-22.07). Vă este greu să vă concentrați și preferați să îi lăsați pe ceilalți să rezolve problemele mai delicate.

Leu (23.07-22.08). Sunteți mai autoritar ca oricând și acest lucru îi enervează pe cei din jur.

Fecioara (23.08-22.09). Apare posibilitatea de a-i recompensa pe cei care v-au ajutat până acum.

Balanța (23.09-22.10). Scăpați de unele inhibiții care v-au măcinat până acum.

Scorpion (23.10-21.11). Aveți o voință de fier și tot ce veți întreprinde va fi încununat de succes.

Săgetător (22.11-21.12). Astăzi armonia din familie va fi pe primul plan.

Capricorn (22.12-19.01). Primiți sfaturi pe care refuzați să le urmați.

Vărsător (20.01-20.02). Dispuneți de o mare energie și simțiți că sunteți în stare să mutați munții din loc.

Pești (21.02-20.03). Dacă aveți copii, aceștia vă vor înfuria astăzi.

Reclamații privind difuzarea ziarului se pot face la telefonul 281.797, între orele 9-16.

Utilitare

PIEȚE, TÂRGURI

Astăzi, este zi de piață agroalimentară la Curtici, Sebiș, Bata, Cermei, Zădăreni, Ghioroc, Săvârșin, Secusigiu, Sântana, Târnova, Zăbrani, Zerind. Tot astăzi au loc târguri săptămânale la Curtici, Sebiș, Cermei, Săvârșin, Secusigiu, Zerind

Mâine, vineri, se desfășoară târguri săptămânale la Ineu, Șepreuș, Șimand

PRIMĂRIA MUNICIPIULUI

Program de relații cu publicul (camera 5) luni-vineri între orele 8-20. Tel. 284.744, tel. centrală 281.850.

FARMACII DE SERVICIU

■ Farmacia **REMEDIUM** Arad, B-dul Revoluției nr. 52-54. Program luni-vineri: 7,30-20,00; sâmbătă 8,00-14,00. Telefon 233.195.

■ Farmacia **„OMNIAFARM"**, Calea Aurel Vlaicu, Bl. Z28, cu program zilnic de la orele 8,00-22,00. Telefon 271.724.

■ **Spitalul Clinic Județean Arad** are un nou număr de telefon: 220000; 220001; 220002; 220003

URGENȚE STOMATOLOGICE

■ Urgențe stomatologice în sistem privat. B-dul Revoluției nr. 62, zilnic 8-12; 14-20, sâmbătă 9-12. Telefon: 256665.

■ Cabinetul de pe str. Crișan (în spate la Gionelli) are program non-stop. Telefon: 253794.

UROLOGIE

■ Cabinet urologie (în clădirea Policlinicii Municipale). Program zilnic, inclusiv sâmbăta, între orele 9-12, telefon 213036.

OFTALMOLOGIE

■ Cabinet Dr. Țurlea Magdalena, medic primar oftalmolog, oferă consultații oftalmologice, prescriere și prelucrare computerizată de ochelari, lentile de contact, ochelari de soare etc. Str. Miron Costin, bl. 9 (lângă „Casa Albă"), tel. 253.523.

■ **POLICLINICA DR. TURCIN**: zilnic, orele 8-20. Telefon 285510, 250332. Cabinete: cardiologie, interne, chirurgie, chirurgie plastică, boli infecțioase, ginecologie, ORL, oftalmologie, neuropsihiatrie, ecografie, medicina muncii, fizioterapie, fișe auto/port armă.

DISPENSAR VETERINAR

■ Dispensarul veterinar din Aradul Nou efectuează zilnic, orele 8-16 (sâmbăta 8-12 și duminica) examen trichineloscopic, vaccinări antirabice și sterilizări câini-pisici, însămânțări artificiale. Telefon 287.298.

■ Dispensarul veterinar din Curtici: examen trichineloscopic, vaccinări, tratamente, consultații, la toate speciile de animale. Telefon 464.145.

ÎNTRERUPERI CURENT

Joi, 29 septembrie: h 9-12: Zimbrului Bl. A, B, C, Nefamiliști, Nicolaus Lenau, Pandurilor - p., Micălaca B 733 sc. A, B; **h 9-15**: Micălaca Bl. 733, sc. A, B; **h 11-14**: Frunzei, Coasei, I. Fătu - p.; Bl. 1, Bl. 2, Pct. Termic, Cantina Azoma, Grădinița cu PP nr. 23

ADMINISTRAȚIA FINANȚELOR PUBLICE

Administrația Finanțelor Publice a municipiului Arad: Asistență contribuabili - telefon 280.633, 280.733, int. 198 (persoane fizice) și 129 (persoane juridice) int. 166 (relații publice) între orele 8,00-16,00. Informații suplimentare la www.finantearad.ro

APEL UNIC DE URGENȚĂ (SALVARE, POLIȚIE; POMPIERI) 112

S. C. DISTRIGAZ-NORD S. A. TÂRGU MUREȘ

Sucursala de Distribuție a Gazelor Naturale Arad, Dispeceratul permanent tel: 218.928; 256.928

VERIFICARE METROLOGICĂ ȘI REPARAȚII CONTOARE APĂ: 255.274; 0723-343.976

DERANJAMENTE CURENT ELECTRIC 235.991

INFORMAȚII CFR 231.777

PROTECȚIA CONSUMATORULUI

B-dul Revoluției, nr. 50. Telefon: 257049

DIRECȚIA DE SĂNĂTATE PUBLICĂ - serviciul de permanență: 254.438

GARDA FINANCIARĂ

B-dul Revoluției nr. 79, telefon: 280971

INSPECTORATUL TERITORIAL DE MUNCĂ ARAD

Str. Episcopiei nr. 11-13, tel.: 211762, 211862, 257251

AGENȚIA JUDEȚEANĂ PENTRU OCUPAREA FORȚEI DE MUNCĂ

Str. Călugăreni nr. 1A, tel.: 281998, 214551, 0357.412.500

CORPUL GARDIENILOR PUBLICI: tel.: 280.557

Județele Arad și Bekes dezvoltă proiecte comune

Datorită bunei colaborări și numeroaselor proiecte desfășurate împreună, ieri, la inițiativa consilierilor din Comisia pentru Strategii de Dezvoltare, Integrare Europeană, a avut loc o primă întâlnire între Consiliul Județean Arad și cel din județul Bekeș - Ungaria.

Partea maghiară a fost reprezentată la discuții de vicepreședintele CJ, **Laszlo Bartoki**, șeful serviciului de relații externe - **Imrene Koak**, precum și alți membri. Delegația a fost primită de către vicepreședintele CJA, **Gavril Buza**, secretarul general **Ioan Silaghi**, membrii comisiei inițiatoare și consilieri ai Serviciului de Relații Externe.

Printre problemele dezbătute se numără cea a Aeroportului Internațional Arad, a mediului înconjurător și a poluării sau a mediului de afaceri.

Următoarea întâlnire va avea loc la Bekes, iar tema discuțiilor va fi turismul balnear de recuperare.

De asemenea, s-a pus în discuție colaborarea cu o asociație arădeană similară cu Asociația Inginerilor și Inginerilor Mecanici, ce își desfășoară activitatea în Bekes, pentru elaborarea unor proiecte comune, cum ar fi energia neconvențională sau energia bio.

Sorina Ambruș

La Colegiul Medicilor

Comisia de disciplină și-a început activitatea

Comisia de disciplină de pe lângă Colegiul Medicilor și-a început activitatea. Înființată de curând, cu un mandat de șase ani, noua structură se ocupă de judecarea cazurilor de culpă medicală, eventuale abuzuri ale medicilor precum și de diferitele neînțelegeri apărute între pacienți și cei care îi tratează.

Într-o conferință de presă organizată ieri, dr. Eugen Selegean, președintele acestei comisii, susține că în ultimul an au fost înregistrate un număr de 16 sesizări, dintre care trei sunt în curs de anchetare, una singură soluționându-se cu o sancțiune. Ce-i drept, una ușoară. **„E vorba despre medicul din Vărșand, care, după cum însuși a recunoscut, a eliberat mai multe concedii medicale fără un suport foarte serios. I s-a dat o mustrare, sancțiune ce îl afectează doar profesional , medicul în cauză nemaiavând dreptul de a participa la anumite concursuri pentru o perioadă limitată"**, susține dr. Titus Ududec, președintele Colegiului județean al Medicilor.

În ceea ce privește numărul sesizărilor, dr. Ududec consideră că acesta se află într-un proces de creștere, odată cu înființarea acestei comisii de disciplină fiind convins că tot mai mulți arădeni își vor exprima, oficial, nemulțumirile legate de modul în care au fost tratați de către un medic.

Sesizările pacienților adresate celor șase membri ai Comisiei de disciplină pot fi depuse la sediul Colegiului Medicilor, din str. Vasile Goldiș nr. 3.

Madiana P.

Funcționarii publici vor o majorare salarială cu 50 la sută

Salariul mediu net al unui funcționar public este de 4.800.000 lei, sub media pe economia națională cu apoximativ două milioane de lei. Sindicaliștii cer o creștere a acestuia cu 50 la sută, a declarat, ieri, Luminița Simache președinta Filialei București a Alianței Federative a Sindicatelor Funcționarilor Publici SED LEX, într-o conferință de presă.

În condițiile scumpirii utilităților publice și a carburanților care atrag măriri de prețuri în lanț la produsele de bază funcționarii publici, susțin liderii acestora, au devenit cea mai defavorizată categorie socială.

Înarmat cu pistolul de la dispensar

Demascat de câțiva colegi de muncă, **Vasile Buchilă**, din Peregul Mare, s-a trezit în curte cu polițiștii din cadrul Biroului Arme, Explozive și Substanțe Toxice. Aceștia au fost sesizați de colegii lor din localitatea apațināțoare de orașul Pecica, care - la rândul lor - au aflat că bărbatul de 47 de ani ține ascunsă în casă o armă. Ea a fost găsită în urmă cu o săptămână, la dispensarul din sat, acolo unde Buchilă lucra, împreună cu alți localnici, la repararea acoperișului.

Organele legii au aflat imediat de „secretul" lui Vasile, însă acesta a susținut sus și tare că nimic nu este adevărat. La sosirea polițiștilor specializați de la Arad, datele problemei s-au schimbat radical, mandatul de percheziție dându-le dreptul autorităților să scotocească fiecare ungher al casei suspectului. Așa a apărut la iveală și revolverul cu glonț, ce a fost confiscat pe loc în vederea expertizei.

Pentru că nu a predat la timp arma și a deținut-o ilegal mai multe zile, Buchilă s-a ales cu dosar de cercetare penală.

Călin Mnerie

Icoana din Guiness Book va putea fi văzută la Palatul Administrativ

Icoana pe sticlă **„Cina cea de taină"**, realizată de artista **Aurelia Bobocel**, este omologată de Guiness Book în 2004, fiind cea mai mare icoană pe sticlă arsă realizată până acum. Aceasta măsoară doi metri în lungime și 1,08 metri în lățime, având o grosime de 5 cm. Icoana va fi expusă **sâmbătă, 1 octombrie 2005, la ora 11**, în sala 70 a Palatului Administrativ Arad. Evenimentul are ca scop atragerea de fonduri pentru achiziționarea icoanei „Cina cea de taină" și donarea acesteia Catedralei Ortodoxe Române Arad. **„Campania are un caracter filantropic, banii obținuți vor fi folosiți pentru deschiderea unei școli de pictură pentru șomeri și persoanele defavorizate"**, am aflat de la Aurelia Bobocel.

C. L.

Pentru 35 de întreprinzători arădeni

Formare și perfecționare profesională

În cadrul unui proiect Phare

După un an și jumătate de la debut, mâine se încheie proiectul PHARE CBC „Știința nu cunoaște hotare", în cadrul căruia Camera de Comerț, Industrie și Agricultură Arad a fost partener principal al beneficiarului proiectului, Camera de Comerț și Industrie a județului Bekes. În cadrul proiectului, a cărui valoare totală a fost de 400.912 euro, la Bekes s-a realizat un centru de formare și perfecționare profesională, unde au fost organizate seminarii, prezentări și cursuri de formare și perfecționare profesională pentru întreprinzătorii mici și mijlocii din Bekes și Arad.

Cursurile au acoperit 11 domenii, dintre care amintim legislația europeană, marketing, contabilitate, asigurarea calității, mediu, întocmirea de proiecte, finanțare. Din cei 835 de participanți la cursuri, 35 au fost întreprinzători din Arad. „Din păcate, la orice ofertă a noastră ne răspund doar 10% din cei cărora le trimitem ofertele", spune Violeta Mureșan Diaconescu, consilier în cadrul CCIA Arad.

G. Knap

În atenția cititorilor noștri din cartierele...

.. Alfa

Persoanele care doresc să citească ziarul ADEVĂRUL la primele ore ale dimineții (până la ora 9) sunt rugați să-l contacteze pe remizierul **Vincze Nemet Laszlo**, pentru încheierea abonamentului, la nr. de telefon: **211.742, sau 0723-125.979**

Prețul unui abonament pentru o lună este numai 10 lei RON!

... Micălaca

Cititorii din zona Miorița (Micălaca) care doresc să primească ziarul ADEVĂRUL la primele ore ale dimineții pot să încheie abonamente la d-na **Buza Magda**, telefon **264.578**.

... Grădiște

Pentru înnoirea abonamentelor, persoanele interesate se vor adresa factorului poștal, deoarece în zonă nu mai sunt remizieri.

Corpul Experților Contabili și Contabililor Autorizați din România Filiala Arad

str. Gh. Lazăr nr. 23, ap. III, tel./fax 0257/281.960

ANUNȚĂ

1. Examenul de acces la profesia de expert contabil și de contabil autorizat, sesiunea 2005, se va organiza în zilele de **5 și 6 noiembrie 2005**, potrivit Regulamentului aprobat prin H. G. 562/2000.

Înscrierea candidaților, respectiv depunerea dosarului conținând documentația prevăzută de Regulament, se face în perioada **03-25 octombrie 2005**, la sediul filialei din Arad, str. Gheorghe Lazăr nr. 3.

Informații se pot obține la telefon **281.960.**

2. Întrunirea lunară a membrilor Corpului va avea loc în sala de cursuri din Bd. Revoluției nr. 92, de la ora 15,00, în data de 05.10.2005 pentru experții contabili, respectiv 06.10.2005 pentru contabilii autorizați. Tema cursului pentru această întrunire este „Armonizarea sistemului contabil românesc cu directiva a IV-a a C. E. E." (6789447)

ITM a demarat

Campanie pentru implementarea directivelor europene

Inspectoratul Teritorial de Muncă Arad a demarat o campanie pentru cunoașterea și implementarea prevederilor actelor normative prin care s-au transpus directivele europene în ceea ce privește protecția muncii. Scopul acestei campanii este conștientizarea angajatorilor și angajaților asupra cerințelor minime de securitate și sănătate care trebuie respectate în vederea asigurării unui mediu de muncă sigur și sănătos. Securitatea și sănătatea în muncă constituie una dintre cele mai importante sectoare din Uniunea Europeană, drept urmare fiind dezvoltat un sistem substanțial de legislație, menit să ridice standarde de securitate și sănătate la locurile de muncă. Așadar, Uniunea Europeană a elaborat Strategia Comunitară, o strategie care se bazează pe caracteristici cum ar fi: abordarea globală a stării de bine la locul de muncă, consolidarea unei culturi de prevenire a riscului și evidențierea faptului că o politică socială ambițioasă este foarte importantă în economie și societate.

Având în vedere că aplicarea legislației comunitare este o condiție importantă pentru îmbunătățirea calității mediului de muncă, Comisia Europeană a elaborat ghiduri de aplicare și implementare a directivelor. În toată această perioadă în care se negociază aderarea la UE, Inspecția Muncii va elabora rapoarte periodice privind modul de cunoaștere și implementare pe care le va înainta Comisiei Europene.

A. Hălmăgean

Pentru sezonul rece

CARP – în ajutorul pensionarilor

Casa de Ajutor Reciproc a Pensionarilor din județul nostru are, până în prezent, 14 agenții și centre locale și peste o mie de membrii cotizanți cu vârste cuprinse între 18 și 75 de ani. Acestia pot primi credite pentru ajutor reciproc și ajutoare de deces. De altfel, totalul sumelor acordate numai în această lună, a ajuns la 1,7 miliarde lei. O sumă destul de mare dacă avem în vedere faptul că asociația, afiliată la CAR Expresul CFR București a fost înființată nu de foarte mult timp. Probabil că marea atracție o reprezintă dobânzile destul de mici, pornind de la 4,8% și ajungând la maximum 9,8%, în funcție de suma solicitată și de perioada de rambursare. De altfel, valoarea minimă a împrumutului este de cinci milioane de lei, iar cea maximă nu poate depăși 50 de milioane. Banii se acordă pe bază de cerere de împrumut, în funcție de suma solicitată fiind necesară sau nu garantarea cu giranți.

Toate acestea vin în sprijinul pensionarilor, membri CARP, care, odată cu apropierea iernii se gândesc tot mai serios să se împrumute pentru a avea cu ce să își achite cheltuielile.

A. Hălmăgean

Cronica măruntă

Luminița C., 28 de ani, din județul Vâlcea, a fost depistată la Turnu, în timp ce încerca să iasă din țară, declinându-și o identitate falsă, conferită de un pașaport împrumutat de la sora sa vitregă. Polițiștii de frontieră au sesizat diferențele de fizionomie, astfel că fata a fost reținută pentru verificări. Ea a declarat că, din luna august a acestui an, se află sub efectul suspendării dreptului de folosire a pașaportului, ca urmare a returnării sale din Italia, unde a stat ilegal din 2003. Împotriva ei s-a dispus începerea urmăririi penale pentru fals privind identitatea și tentativă de trecere ilegală a frontierei de stat.

Tot mai mulți șoferi circulă pe șoselele județului fără permis de conducere. Ultimele exemple în acest sens au fost **Constantin Nistor Bloj**, de 43 de ani, din Orțișoara și **Nicolae Dorin Sucigan**, de 35 de ani, din Arad. Dacă primul a fost depistat la Săvârșin, cel de-al doilea a fost tras pe dreapta în Podgorie, la Păuliș. Ambii ilegaliști s-au ales cu dosare de cetcetare penală.

Dacă până mai anul trecut strada principală a orașului Pâncota, Tudor Vladimirescu, arăta destul de rău, părând neîngrijită și lăsată de izbeliște, lucrurile s-au schimbat fundamental. Șoseaua, de la intrarea în oraș și până în zona Primăriei, este petrecută de rondouri de flori de sezon, ce-i dau localității un aer primenit și aerisit. Semn că imaginea, nu-i așa?, contează.

Locuitorii blocurilor din spatele magazinului Billa continuă să se plângă de modul în care arată șoseaua din zonă, deformată din pricina autotrenurilor care staționează acolo ore în șir, în funcție de cât trebuie să aștepte până sunt descărcate. Supărați, pe lângă faptul că sunt deranjați de zgomot, cetățenii se mai plâng și de faptul că municipalitatea n-a dat vreun semn, măcar, că va repara asfaltul.

Prioritar pentru anul 2005, în ceea ce privește implementarea directivelor europene pentru protecția muncii este concentrarea acțiunilor privind modul de aplicare a actelor normative referitoare la locurile de muncă, echipamentele tehnice și ehipamentele individuale de protecție. * La nivelul ITM Arad au fost organizate mai multe întâlniri cu agenții economici în care aceștia au fost informați și atenționați asupra obligativității cunoașterii și implementării prevederilor actelor normative din legislația românească.

Ca urmare, 2300 de agenți economici din județul nostru au primit pachete informative care cuprindeau o scrisoare de explicare a desfășurării acțiunii și fișele de evaluare a conformității corespunzătoare pentru locul de muncă, echipamente tehnice și echipamente individuale de protecție.

Teatrul „Ioan Slavici", prezent în două festivaluri naționale

Teatrul „Ioan Slavici" Arad va participa la **Reșița** la ediția I a **Colocviului Național de Regie**, desfășurat în perioada 28 septembrie - 3 octombrie. Teatrul arădean va fi prezent în cadrul acestei manifestări cu două spectacole - **Cheek to Cheek** de Jonas Gardell, în regia Anei Mărgineanu, în data de 1 octombrie, și **Fernando Krapp mi-a scris această scrisoare** de Tankred Dorst, în regia lui Claudiu Goga, în 2 octombrie. Tot în luna octombrie, Teatrul „Ioan Slavici" va participa la **Festivalul Național de Comedie de la Galați**, ediția a XVII-a, cu spectacolul **Jocul dragostei și al întâmplării** de Marivaux, în regia lui Laurian Oniga. Acest spectacol va fi cel care va reprezenta Teatrul „Ioan Slavici" Arad la ediția a XI-a a **Festivalului Național de Teatru Clasic**, în perioada 9-16 octombrie 2005, la care au confirmat participarea printre altele Teatrul de Comedie, Teatrul „L. S. Bulandra", Teatrul Odeon, Teatrul Național Craiova, Teatrul „T. Aron" Sf. Gheorghe.

În vederea participării la colocviul reșițean, Teatrul „Ioan Slavici" va prezenta publicului astăzi, 29 octombrie, de la orele 14, la sala mare a teatrului, spectacolul **Fernando Krapp mi-a scris această scrisoare**, și de la orele 20, la Sala Studio, spectacolul **Cheek to Cheek.**

C. L.

Foto: M. Szegő

Tinerii din PD continuă alegerile în județ

Tinerii democrați arădeni s-au întâlnit în cadrul unei ședințe săptămânale pentru a analiza stadiul alegerilor din cadrul organizațiilor locale de tineret.

Până în momentul de față, s-au organizat alegeri în 26 de localități, iar în perioada următoare sunt programate alegeri și în alte organizații. Printre organizațiile unde deja au avut loc alegeri se numără Pecica, Nădlac, Vinga, Pâncota, Păuliș, Bata, Birchiș.

Procesul de alegeri din județ se va finaliza cu organizarea conferinței județene de alegeri, care va avea loc în 15 octombrie. **„Avem organizații de tineret în foarte multe localități din județ. Dorim ca organizațiile de tineret pe care le-am înființat în ultimele luni și cele unde am organizat alegeri să fie funcționale, în sensul că tinerii democrați din teritoriu să organizeze cât mai multe acțiuni"**, a declarat președintele OTPD Arad, Ciprian Luca.

D. Albu

SIF-urile rămân vedetele bursei

În primele zile ale acestei săptămâni, pe Bursa de Valori București (BVB), principalele acțiuni care au stârnit interesul jucătorilor sunt tot cele cinci societăți de investiții financiare.

Luni, cele mai tranzacționate acțiuni au fost SIF 5 Oltenia și SIF 2 Moldova, cu tranzacții în valoare de 5,6 milioane de acțiuni (10,6 milioane lei), respectiv 5,8 milioane de titluri (9,3 milioane lei). Și celelalte SIF-uri au fost în atenția investitorilor, efectuându-se transferuri speciale cu un milion de titluri SIF 3, la prețul de 1,7400 lei/acțiune și cu acțiuni SIF 1 Banat-Crișana, 384.500 titluri, la prețul de 1,6600 lei/acțiune.

Marți, în schimb, după creșterile destul de mari din ziua precedentă, SIF-urile au suferit o ușoară corecție. SIF 2 Moldova și Rompetrol Rafinare au fost cele mai căutate acțiuni, cu tranzacții în valoare de 5,6 milioane lei. Acțiunile SIF 2 au scăzut cu 1,8%, până la 1,5900 lei/acțiune. Cel mai mult a scăzut prețul titlurilor SIF 1 Banat-Crișana, cu 2,4%, până la 1,6200 lei/acțiune. S-au făcut schimburi cu 1,5 milioane acțiuni, cu un rulaj de 2,6 milioane lei. Și SIF 3 Transilvania a pierdut 1,1%, o acțiune a atingând prețul de 1,7200 lei. Titlurile SIF 4 Muntenia au scăzut și ele, cu 1,5%, până la 1,2500 lei/acțiune, fiind efectuate schimburi cu 1,8 milioane de acțiuni.

Cosmin Mihuța

Moldovence cu spirit de aventură

Polițiștii de frontieră de la Nădlac au despistat, recent, două tinere din Republica Moldova, care încercau să iasă ilegal din țară cu ajutorul unor pașapoarte „împrumutate" de la cetățeni maghiari.

Fetele se aflau într-o mașină condusă de Lajos Andras T., de 29 de ani, iar la verificările de rutină, lucrătorii din punct au observat diferențele majore de fizionomie, așa că moldovencele au fost reținute pentru cercetări.

Asupra unei dintre ele, frontieriștii au descoperit pașaportul personal eliberat de autoritățile din Republica Moldova, fapt ce le-a determinat pe tinere să-și decline adevărata identitate. **Olga G.**, de 23 de ani și **Tamara O.**, de 29 de ani, au intrat legal în România, la date diferite, cele două întâlnindu-se în momentul în care au primite documentele maghiare de la un bărbat, a cărui identitate nu o cunosc. Cu aceeași ocazie, ele au fost îmbarcate în autoturismul cu care au și ajunsă la frontieră.

Tinerele au declarat că intenționau să ajungă în Italia, la muncă, iar prin intermediul unor cunoștințe din străinătate, au intrat în legătură cu bărbatul necunoscut, căruia i-au plătit 1.000, respectiv 2.500 de euro pentru pașapoartele unguerești.

La rândul său, șoferul a declarat că nu știe nimic despre planurile moldovencelor, el transportându-le în schimbul sumei de 100 de euro.

„Tinerele s-au ales cu dosar penal pentru fals privind identitatea și tentativă de trecere ilegală a frontierei de stat, iar cetățeanul maghiar este cercetat pentru complicitate la infracțiunile de care se fac vinovate cele două pasagere", a informat inspector principal **Robert Iudt**, purtătorul de cuvânt al Inspectoratului Județean al Poliției de Frontieră Arad.

Sorina Ambruș

JOI, 29 SEPTEMBRIE 2005

TVR 1

7,00 Jurnalul TVR
7,50 Euro-dispecer
8,00 Lecții pentru tata - s.
9,00 Sănătate pentru toți! - s.
9,30 Teleshopping
10,00 Festivalul Cerbului de Aur, Brașov-România-rel.
11,20 Euro-dispecer
12,30 Expediție în necunoscut
13,00 Doctor Becker - s.
13,30 Chip și Dale - d. a.
14,00 Jurnalul TVR
14,30 Teleshopping
15,00 TV - o lume nebună - rel.
15,30 Akzente
16,55 Expediție în necunoscut
17,25 Jurnalul TVR
18,35 Tragerile Joker și Loto 5/40. Omologarea
18,45 Fotbal. Cupa UEFA: *Rapid - Feyenoord* (live)
20,00 Fotba. Cupa UEFA: *Steaua - Valerenga* (live) (transmisiuni directe alternative)
21,45 Fotbal. Cupa UEFA: *Everton - Dinamo* (live)
23,45 Jurnalul TVR
0,00 Marcă înregistrată
0,50 În culise - comedie SUA, 1998
2,35 Jurnalul TVR - rel.

TVR 2

7,00 Maria Bonita - s.
8,00 Teleshopping
8,30 Eurodispecer
8,35 Cezar și tipar
9,00 Rebelii - s., rel.
10,00 Callatis - rel.
11,45 Pasiuni - s. (AP)
12,35 Euro-dispecer
12,40 Verdict: crimă - s. (AP) - rel.
13,30 Teleshopping
14,00 Desene animate Dansatorii zburători
14,30 Încurcăturile lui Zack - s.
15,00 Împreună în Europa
16,00 Tribuna partidelor...
16,30 Euro-dispecer
16,35 Jurnalul TVR
17,00 TVR Timișoara
19,00 Moștenitoarea - s.
20,00 Trăsniții din Queens- s.
20,30 Cruciații - doc.
21,00 Bugetul meu
21,30 Jurnalul TVR
22,00 Jurnalul Euronews pentru România
22,15 Aventuri în Alaska - av., coprod. 1994
0,00 Martorul tăcut - s.
0,55 Euro-dispecer
1,00 A avea 20 de ani la ... - rel.
1,30 Trăsniții din Queens- s.
2,00 Nora - dramă, coprod., '00

PRO TV

7,00 Știrile Pro TV
9,10 Omul care aduce cartea
9,15 Tânăr și neliniștit - s., rel.
10,15 O nouă viață - s.
11,15 Stilul Oana Cuzino - rel.
11,45 Te vezi la Știrile Pro Tv-rel.
12,15 Zâmbete într-o pastilă
13,00 Știrile Pro TV
13,45 Zâmbete într-o pastilă
14,15 Contract cu crima - thriller, SUA, 1993, part.II
16,00 Tânăr și neliniștit - s.
17,00 Știrile Pro TV
17,45 Teo
18,55 Sport
19,00 Știrile Pro TV
20,15 O soție perfectă - thriller, SUA, 2000
22,15 La bloc - s.
23,00 Știrile Pro TV
23,45 Doi bărbați și jumătate - s.
0,20 Omul care aduce cartea
1,30 O soție perfectă - rel.
3,30 O nouă viață - s.rel.
4,30 Parte de carte-rel.
5,30 Zâmbete într-o pastilă

TV ACASĂ

5,00 Povești adevărate - rel.
6,00 Micuțul Frijolito - rel.
8,00 Culoarea păcatului - s., rel.
9,15 De 3 x femeie
11,00 Amazoana - s.
12,00 Valentina, grăsuța mea frumoasă - s.
14,00 Legături de familie - s. AP
15,30 Micuțul Frijolito - s.
17,20 Rețeta de Acasă
17,30 Povești adevărate
18,25 Vremea de Acasă
18,30 Inocență furată - s.
20,30 Lacrimi de iubire - s.
21,30 Culoarea păcatului - s. (AP)
22,30 De 3 x femeie
0,00 Povești adevărate - rel.
1,00 Lacrimi de iubire - rel.
2,00 De 3 x femeie - rel.
3,15 Legături de familie - rel.
4,15 Îndoiala - s.

HBO

6,00 Insula dragostei - dragoste, It., 2003
7,45 Kangaroo Jack - av., 2003
9,15 Zei și generali - acț., 2003
12,45 Anthony Minghella vs. Cold Mountain
12,55 Preotul, rabinul și fata - comedie, 2000
15,05 Un bucătar de milioane - comedie, 2003
16,30 Reuniunea - comedie, 2003
18,00 Cinema, cinema, cinema
18,30 Kangaroo Jack - av., 2003
20,00 În ritmul tobei - com., '02
22,00 Cold Mountain - dramă, 2003 (12)
0,30 Deadwood - s.
1,30 Ultimul samurai - acț., 2003 (12)
4,05 Auto focus - biografic, 2002

PRIMA TV

7,00 Teleshopping
7,30 Levintzy prezintă - rel.
8,00 Sport cu Florentina
8,05 Teleshopping
8,35 Dragoste și putere - s., rel.
9,30 Sunset Beach - s., rel.
10,25 Oamenii vorbesc - rel.
11,15 Tele RON
12,20 Teleshopping
12,50 Sunset Beach - s.
13,50 Teleshopping
14,20 Garito - p.I
15,25 Dragoste și putere - s.
16,25 Garito - p. a II-a
17,25 Trăsniți în NATO - s., rel.
18,00 Focus
18,45 Oamenii vorbesc Cu Mădălina
19,30 Da sau nu
20,00 Mereu prieteni
21,30 Farsele lui Jugaru
22,00 Trăsniți în NATO - s., sezon nou
22,30 Focus plus
23,15 Da sau nu - rel.
0,00 Călătorii în lumi paralele - s. (AP)
1,00 Focus
2,00 Mereu prieteni-rel.
3,30 Clubul de noapte

ANTENA 1-TV ARAD

6,30 Știri Arad, sport, meteo
7,00 Observator
8,00 În gura presei - rel.
10,00 În gura presei
10,30 Concurs interactiv
12,15 Dădaca - s,.
13,00 Observator
13,45 Ziua judecății-rel.
15,00 Secretul Mariei- s.rel.
16,00 Observator
16,30 Știri, sport, meteo
16,45 Anastasia - s.
17,45 9595 - Te învață ce să faci.
18,55 Sport
19,00 Observator
20,00 Sport
20,30 Șapte ani în Tibet - dramă, SUA, 1997
23,00 Observator
0,00 Martor incomod - acț., SUA, '98
2,00 Concurs interactiv
3,00 Observator - rel.
4,00 Dădaca - s., rel.
5,30 9595 - rel.

INFO TV

9,00 Info 2 - rel.
10,00 Film artistic
11,30 Videoclipuri
12,00 Blanche - documentar
13,00 Info 1 - rel.
14,00 Forța de elită - rel.
15,00 În actualitate - rel.
16,00 Infotext
17,00 Emisiune în limba maghiară
18,00 Info 1
19,00 În actualitate
20,00 Aradextrem - sport extrem
21,00 Prețul sănătății - emisiune medicală
22,00 Info 2
Știri locale, sport, meteo
23,00 film
0,30 Videoclipuri
1,00 Infotext

Redacția Adevărul nu își asumă răspunderea pentru modificările ulterioare intervenite în programele TV

B1 TV

7,00 Viața dimineața. ; 9,00 Verissimo; 10,00 Lumea cărților; 10,15 Dinamica pă-mântului; 11,15 Euromaxx - doc.; 11,45 Euroblitz - jurnal european - rel.; 12,15 Calendar ecumenic; 12,30 Teleshopping ; 13,00 Fan X. Videoclipuri; 13,50 Jet Set ; 14,00 Teleshopping; 14,35 Euroblitz - Automotor- doc. ; 15,00 Teleshopping; 15,35 Euromaxx - doc.; 16,00 Armata chineză-doc.; 16,30 Ne privește; 17,50 Best of 6! Vine presa; 18,00 6! Vine presa; **20,00 Haiducii - acțiune, România, 1965;** 22,00 Nașul; 23,45 Știri; 0,00 6! Vine presa-rel.; 2,00 Chat TV

TV SPORT

9,00 Știrile TV Sport; 9,10 Stele verzi; 11,20 Super Spania - rezumatul etapei; 12,00 Știrile TV Sport; 12,15 Fotbal din Divizia B: CS Otopeni - Rapid 2; 14,10 Campionatul European de baschet masculin. Finala mică; 16,30 Super Spania; 18,00 TV Sport Special: UEFAntasticii; 19,00 Pocher. Faceți jocurile! - marea finală; 20,50 TV Sport Special: UEFAntasticii; 21,00 Știrile TV Sport; 21,50 TV Sport Special: UEFAntasticii; 22,00 Box profesionist - Lorzii ringului; 0,00 Știrile TV Sport; 0,30 Nopți albe la TV Sport

NATIONAL TV

7,00 Programul de știri N24; 10,00 Teleshoping; 11,00 Naționala de bere-Batalionul distracționar - rel.; **13,00 Ochi negri - s., rel.;** 14,00 Jurnalul de prânz; **14,30 Detectivi în Paradis - s.; 15,30 Ruth Rendell - Casa secretă a morții** - partea I; **16,30 Ochi negri - s.;** 17,30 Naționala de bere-Batalionul distracționar; 18,30 24 de ore; 19,20 Sport la Național TV; 19,45 Țara lu' Papură Vouă; **20,00 Un reporter incomod - acț., M. Brit.,'85; 22,00 Crimă la frontieră - acț., coprod., '80;** 0,00 Naționalul la miezul nopții. Știri; **0,30 Un reporter incomod- f.rel.;** 2,15 Știri; **3,15 Crimă la frontieră - rel.; 5,00 Ruth Rendell - Casa secretă a morții - rel.; 6,00 Detectivi în Paradis - s.rel.**

REALITATEA

6,45 Bună dimineața, România!; 10,00 Realitatea de la 10 ; 11,15 Deschide lumea; 12,00 Realitatea de la 12 ; 13,00 Realitatea de la 13; 13,15 Deschide lumea; 14,00 Realitatea de la 14; 15,15 Realitatea medicală ; 16,00 Realitatea de la 16 ; 17,15 Orașele României; 18,00 Realitatea de la 18 ; 18,45 Realitatea zilei; 20,00 Realitatea de la 20 ; 20,15 100% cu Robert Turcescu; 21,00 Realitatea de la 21 ; 22,00 Cap și pajură; 23,00 Politica fratel cu Andrei Gheorghe; 0,00 Realitatea de la 24,00

PRO CINEMA

6,00 Apropo TV; 7,00 Rondul de dimineață; 10,00 Teleshopping; 10,15 Cristi Tabără pe ei - rel.; **11,30 Clanul lui Zoe -** f., rel.; 13,30 Pokemon - d.a.; 14,30 Teleshopping; **14,45 Doctorul de suflete -** rel.; 15,45 Teleshopping; **16,00 Doctorul de suflete** - rel.; **17,00 Willy Wonka și fabrica de ciocolată - dramă SUA, 1971; 19,00 Surorile - s.; 20,00 Monk - s. (AP); 22,00 Frecvența vieții - thriller, SUA, '00 (16); 0,30 Lumea PROCINEMA; 1,00 Frecvența vieții- f., rel.**

În drumul spre ... normalitate

Medicii - despre petele negre de pe halatele albe

(Urmare din pagina 1)

Președintele Colegiului Medicilor, dr. TITUS UDUDEC, recunoaște că aceste practici sunt reale și chiar dovedite: **„Este un lucru știut și dovedit că astfel de atenții sunt practicate. Mulți dintre medici sunt foarte prost plătiți și acceptă aceste atenții din partea pacienților. Nu cred însă ca ei să condiționeze desfășurarea unui act medical de aceste ciubucuri. Normal ar fi ca medicii să fie mai bine plătiți pentru ceea ce fac și, astfel, nimeni să nu ia nici un fel de cadou din partea pacientului. În străinătate, aceste venituri suplimentare se adaugă la venitul global care se impozitează. Dar și la ei se întâmplă ca pacienții, mulțumiți de modul în care au fost tratați, să dăruiască medicului câte o sticlă cu băutură de Paști sau de Crăciun. Nu mi se pare ca în astfel de cazuri, gestul pacientului să fie unul deplasat."**

Recent numit în fruntea comisiei de disciplină a medicilor, dr. EUGEN SELEGEAN consideră: **„Fiind recent ales în fruntea acestei comisii, nu pot să vorbesc prin prisma noii funcții. În general însă, nu cred că acest gest este unul elegant. Bănuiesc că există cazuri în care aceste atenții sunt pretinse de către medici, dar nu avem nici o dovadă clară în acest sens. Totul se limitează la nivel de vorbă. În scris, nu am primit nici o reclamație cu privire la o astfel de atitudine din partea vreunui medic arădean."**

Directorul Spitalului Clinic Județean Arad, dr. MIRANDOLINA PRIȘCĂ, este convinsă că medicii arădeni nu condiționează efectuarea unui act medical de o sumă suplimentară. **„Personal, mă îndoiesc că medicii arădeni cer anumite beneficii de la pacient. Dacă un bolnav ține să îți mulțumească pentru serviciile acordate aducându-ți un buchet de flori, nu cred că e un lucru care trebuie blamat. Condiționarea actului medical de astfel de gesturi este demn de condamnat, dar mă îndoiesc că un medic care se respectă își poate face ceva. Consider că dăruirea și altruismul primează pentru cei care și-au ales o astfel de meserie. Corupția din sistemul sanitar, nu cred că ar trebui căutată aici. Cei care aduc astfel de acuzații, trebuie să se gândească la cât costă un an de studiu pentru un tânăr care urmează Medicina, la câți ani trebuie să trăiască dintr-un salariu de stagiar de 3-4 milioane de lei...".**

De asemenea, dr. GHEORGHE FURĂU, directorul Spitalului Matern din Arad susține că acest fenomen există, dar că medicii nu pretind astfel de atenții. **„Oamenii se simt jigniți dacă nu le primești darul, mulțumiți fiind de intervenția care li s-a efectuat. Când sunt refuzați, pacienții se gândesc fie că motivul constă în valoarea prea mică a atenției făcute, fie că boala de care suferă este atât de gravă încât nu îți poți permite să mai iei și bani sau daruri de la ei. În schimb, nu sunt de acord cu condiționarea acestor atenții sau cu primirea lor în timpul programului de lucru. Dacă un pacient dorește să fie tratat preferențial, de către un anumit medic mi se pare firesc să dorească să se revanșeze. În ceea ce privește adăugarea acestor atenții la venitul global mi s-ar părea un lucru firesc până la introducerea unui sistem privat corect".**

Foto: Margareta Szegö
Ștefan Matyaș

În perspectivă, pentru arădeni

Sute de noi locuri de muncă

Primăria Arad a organizat, ieri, licitații pentru mai multe terenuri din zona industrială sud, la care s-au înscris 23 de participanți. Însă, din cauza volumului mare de muncă, acțiunea a fost suspendată la jumătate, urmând să fie reluată în cursul zilei de azi.

Până acum s-au adjudecat 10 hectare de teren, în valoare de 115.000 euro. Potrivit Biroului de Presă al Primăriei Municipiului. una dintre clauzele contractuale impuse firmelor ce au achiziționat teren pentru demararea unor investiții stipulează obligația de a realiza lucrări de 700.000 euro în rețelele de apă, canal și de drumuri.

Multe spații au fost cumpărate pentru producție, dar se va înființa și un depozit de arbori și flori. Investitorii, cei ce au cumpărat terenurile, sunt din România, Italia și chiar din Japonia. La licitația de astăzi mai sunt disponibile încă 50 de hectare de teren.

Sorina Ambruș

Hoț - prins cu ajutorul cetățenilor

Observând un personaj ciudat în casa vecinului lor, câțiva locuitori de pe strada Mierlei au pus mâna pe telefon și au anunțat Poliția. Echipajul de la Serviciul Investigații Criminale care s-a prezentat imediat la fața locului a avut într-adevăr treabă, fiindcă suspectul era hoț în toată regula.

Surprins în flagrant, **Sepi Trandafir**, de 40 de ani, din Brașov, apucase să fure bunuri din locuința lui **Gheorghe L. Bineînțeles**, paguba de aproximativ zece milioane de lei a fost recuperată pe loc, iar infractorul încătușat. Ieri, instanța de judecată l-a și „cadorisit" pe hoț cu 29 de zile de arest preventiv.

Polițiștii arădeni țin să mulțumească pe această cale acelor concetățeni care, iată, prin spirit civic și o atitudine corectă, i-au ajutat să-și exercite atribuțiile. Totodată, organele legii își manifestă toată deschiderea pentru realizarea unui parteneriat, în scopul asigurării unui climat de ordine și siguranță în municipul și județul nostru.

C. Mnerie

Trofeul Zărandului, la a XII-a ediție

Asociația Turiștilor Montani Arad (ATM) organizează, în perioada 30 septembrie - 2 octombrie a XII-a ediție a „Trofeului Zărandului". De această dată, concursul de turism montan se va desfășura - nu în munții Zărandului, ci în cei Metaliferi, locația aleasă fiind satul Boiu de Sus, comuna Gurasada (județul Hunedoara).

G. K.

Miting... religios

Asociația „Christian Businessmen & Professionals of Romania-Arad" și alte organizații religioase arădene susțin astăzi, începând cu orele 17.oo, un miting de protest față de noua lege a cultelor. Acțiunea se desfășoară pe platoul din fața Palatului Administrativ, timp de o oră.

M. P.

Ședință la Revoluționari

Fundația Județeană a Revoluției din Decembrie 1989 convoacă miercuri, 5 octombrie 2005, ora 17,00, în Sala 70 a Consiliului Județean pe toți membrii săi pentru ședința ordinară din luna octombrie.

SC COTTA INTERNAȚIONAL SRL firmă mixtă Româno-Elvețiană **SELECȚIONEAZĂ PERSONAL**

cotta
International SRL

- **Tapițeri calificați**
- **Tineri absolvenți în vederea calificării în meseria de tapițer**
- **Mașiniste**

SE OFERĂ o salarizare atractivă, condiții deosebite de muncă, bonuri de masă, transport gratuit.

CEI INTERESAȚI sunt rugați să se prezinte la sediul societății din Arad **str. Bicaz 1-5 (intrarea din Aleea Muncii) vineri 30.09.2005** între orele 8^{00}- 16^{00}.

(c.1215/2005)

Senatorul Ungureanu:

„De ce Aradul e ocolit de investitori?”

Senatorul Dan Ungureanu constată că în vreme ce tot mai mulți investitori străini se arată interesați de România, Aradul reușește tot mai puțin să atragă investiții importante.

În opinia senatorului Ungureanu, un exemplu este compania germană „Brose”, producător de componente pentru industria auto, care are în vedere construirea unei fabrici în România. Reprezentanții societății au selectat ca posibile locații Aradul, Clujul și zone din Timiș, ori Maramureș. Investiția ar conduce la crearea a 300 de noi locuri de muncă și ar aduce beneficii importante la bugetul local. **„Compania Brose este unul dintre principalii producători mondiali de sisteme pentru uși, ferestre și scaune pentru autovehicule, având clienți firme ca Audi, BMW, Chrysler, Citroen, Fiat, Ford, Jaguar etc. Firma are circa 8600 de angajați și a obținut, anul trecut, o cifră de afaceri de două miliarde de euro”.**

Ungureanu precizează că este surprinzătoare decizia companiei „Leoni” de a-și dubla afacerile la Bistrița. **„Reprezentanții companiei din Bistrița estimează pentru acest an o cifră de afaceri de 71 de milioane de euro, în creștere cu peste 130% față de 2004. Anul trecut, fabrica de la Arad a înregistrat o cifră de afaceri de peste 13 milioane de euro”.**

D. Albu

UDMR a început manifestările dedicate zilei de 6 octombrie

UDMR Arad a început deja pregătirile pentru manifestările dedicate zilei de 6 Octombrie. Marți a demarat șirul de acțiuni, prin întâlnirea membrilor Uniunii cu mai mulți cercetători pe care îi preocupă acest subiect. Până în data de 6 octombrie vor fi organizate simpozioane, întâlniri ale absolvenților școlilor în limba maghiară , comemorări ale unor intelectuali maghiari arădeni decedați etc.

T. S.

Deputatul Lia Ardelean cere banii înapoi !

Nu cu mult timp în urmă, deputatul conservator Lia Ardelean a inițiat o campanie de strângere de semnături pentru modificarea prevederilor legale privind taxa Radio-TV, în sensul ca agenții economici care nu beneficiază de acest serviciu să fie exceptați de la plată. Pe baza semnăturilor, a depus o inițiativă legislativă, care, în urmă cu două zile, a fost adoptată de Camera Deputaților. **„Voi discuta cu colegii senatori ai Partidului Conservator, pentru a-i determina să susțină propunerea legislativă”** a declarat deputatul conservator, precizând că impunerea taxei celor care nu beneficiază de serviciul respectiv este împotriva prevederilor Constituției și a legii privind organizarea și funcționarea SRTV. În perioada următoare, Lia Ardelean îl va interpela pe ministrul Finanțelor, solicitându-i să caute modalități de despăgubire a celor care au plătit respectiva taxă și să ordone anularea somațiilor de plată care au fost emise, întrucât acestea nu pot fi modificate decât prin Hotărâre de Guvern.

Simion Todoca

Către

Conducerea ziarului „Adevărul” Arad

Referitor la articolul „Nici usturoi n-au mâncat...”, din ediția de marți, 27 septembrie 2005 a ziarului „Adevărul” Arad, la pagina 6, în care au fost publicate fragmente dintr-un comunicat de presă al PSD Arad, pentru corecta informare a cetățenilor, vă rugăm să publicați în aceleași condiții grafice următoarele:

Animați de o ură patologică împotriva domnului Gheorghe Falcă, liderii locali PSD se dovedesc incapabili să facă diferența dintre Primărie, ca parte a unui contract – în speță, contractul Parktronic – și persoana primarului Gheorghe Falcă. Precizăm că domnul primar Gheorghe Falcă nu este parte în contractul „Parktronic” prin care vechea administrație PSD a concesionat parcările în condiții cel puțin dubioase – unele de-a dreptul ilegale, fiind constatate ca atare de instanțele de judecată -, condiții pe care, la vremea respectivă nu le-au contestat nici unul dintre foștii sau actualii lideri ai PSD Arad. Nici măcar fostul prefect Dan Ungureanu - care avea atât puterea, cât mai ales obligația de a sesiza și îndrepta ilegalitățile din acel contract DAT Aradului de PSD – nu a avut disponibilitatea sau tăria de caracter de a călca peste interesele grupului aflat atunci la putere pentru a respecta legea. Sau, n-a avut puterea, singur ori împreună cu grupul conducător de atunci, de a refuza ce a ofertat sau ce a DAT Parktronic...

Liderii fostei administrații PSD-iste, implicați în afacerea Parktronic trebuie să răspundă în fața arădenilor la o întrebare: **au fost necinstiți** sau **au fost incompetenți?** Iar actualii lideri PSD Arad – între care se află și membri ai fostei administrații – trebuie să-și asume răspunsul la această întrebare, dar mai ales, să-și asume implicațiile sociale, politice și penale ale escrocheriilor comise de cei care în fosta administrație au acționat sub „plapuma” PSD.

În schimb, constatăm că, denigrând persoane, instituții și organizații politice, acești foști și actuali lideri aruncă în mod cinic și parșiv, vinovăția pe persoane care nu numai că n-au participat la ilegalitățile numite Parktronic, dar au criticat vehement la vremea respectivă contractul în cauză.

Precizăm că actuala administrație a inițiat - spre deosebire de fosta administrație, în care trebuie inclus și actualul senator Ungureanu – demersurile pentru controlul legalității contractului „Parktronic”, iar PSD Arad trebuie să-și asume ilegalitățile amendate de justiție cu aceeași mândrie cu care, în vechea legislatură a purtat ca pe o stea în frunte afacerea Parktronic. Delimitându-se, acum, de câțiva dintre foștii lor tovarăși, și aruncând lesul „Parktronic” în curtea altora, liderii PSD Arad au mai DAT o dovadă de nimicnicie, dar mai ales au probat că „steaua din frunte” a fost o mare escrocherie, în care unii tovarăși au DAT, alții au LUAT. Iar delimitarea o fi din cauză de DAT prea mic pentru unii.

Biroul de presă
P. D. Arad

Întrebarea săptămânii

Răspunde d-l Iosif Matula, președinte CJ Arad

- D-le președinte, Aradul a pierdut cursele aeriene ale Companiei -Carpat Air. Se mai poate face ceva pentru recuperarea curselor pierdute?

- Cursele sunt suspendate pe termen scurt. În noiembrie are loc o nouă analiză din partea Companiei Carpat Air. Din păcate, pe lângă ceea ce invocă, și anume numărul foarte mic de pasageri, mai există un motiv. Este vorba despre faptul că avioanele mici care ar corespunde numărului mic de pasageri sunt direcționate în altă parte. Dar, nici măcar avioanele mici pe care le foloseau pe relația Arad nu aveau numărul de pasageri care să le facă rentabile. Apropierea de Aeroportul Timișoara ar fi o explicație a numărului mic de pasageri. Nu pot să-mi explic de ce arădenii preferă Aeroportul Timișoara, mai ales că prețul practicat de Carpat Air este sub cel practicat de TAROM, orarul de la Arad mult mai acceptabil și, în al treilea rând, cursele de București aterizau la Băneasa, aeroport mult mai apropiat de oraș.

Noi continuăm discuțiile pe care le-am pornit mai demult cu firme din Italia și Germania, și în paralel, facem demersuri pentru continuarea curselor de București. Dar, **arădenii trebuie să știe că eforturile noastre depind în procent de sută la sută de numărul de pasageri arădeni care folosesc companiile pe care noi ne străduim să le aducem la Arad.**

I. Iercan

Dan Voiculescu exclude fuziunea conservatorilor cu liberalii

Având în vedere faptul că parlamentarii conservatori cu statut de observatori la Parlamentul European au fost primiți în grupul Alianței Liberalilor și Democraților pentru Europa (ALDE), al treilea grup ca mărime din acest for, s-a vehiculat ca sigură fuziunea PC cu PNL. Președintele Partidului Conservator, Dan Voiculescu, dezminte categoric acest zvon. **„Nu se pune problema ca Partidul Conservator să-și piardă identitatea politică, din nevoia de fuziune cu liberalii. Nu se pune problema de fuziune, în general, cu nici un partid”**, a declarat Voiculescu. În ceea ce privește relațiile cu liberalii, acesta spune că **„noi suntem parteneri cu liberalii și nu văd nici o piedică în a dezvolta concepte comune, în a dezvolta proiecte comune. Amândouă suntem partide de centru-dreapta, avem individul, familia, în centrul preocupărilor noastre. Ca atare, orice colaborare cu PNL o privim pozitiv, cu ochi buni”.**

Simion Todoca

Embargou

(urmare din pagina 1)

Dar sunt oare de vină cetățenii care practică acest „sport național”. S-au sistemul este cel care-i obligă să dea șpagă dacă vor ca aparatul să funcționeze normal sau să aplice legea? Oare nu e firesc ca cetățenii, deși îl inervează pe președinte, să ceară ca instituțiile statului să fie „curățate” de autorități? La ora actuală în țepele Parchetului și a PNA-ului n-au fost trași decât niște amărâți de pui de Gostat. Ceea ce cere președintele este ca fiecare să ia în contul său lupta împotriva sistemului în vreme ce autoritățile care au evident, mult mai multă putere și toate instrumentele la îndemână pentru a-l curăța se dovedesc de multe ori neputincioase. De altminteri și Traian Băsescu știe că chemarea sa la lupta anti-ciubuc trebuie însoțită de reforma instituțională pe care o tot cere Executivului. Reforma care înseamnă mai puțină birocrație, mai mult profesionalism și un sistem corect de salarizare. Fără aceasta, varianta prezidențială la campania societății civile „Nu da șpagă!”, nu poate avea mai mult succes decât ofensivele predecesorilor săi de la Cotroceni. Pentru că dacă mica corupție, de supraviețuire este jenată, ea nu poate fi ruptă de marea corupție care e de-a dreptul ucigătoare.

„PRM nu este un hotel din care se vine și se pleacă”

Interviu cu deputatul Lucian Bolcaș, vicepreședinte PRM

- Cum caracterizați lucrările Conferinței Județene a PRM Arad?

- A fost o conferință bună, datorită calității oamenilor care au venit. Am putut să demonstrăm tuturor că PRM este o forță prin unitatea convingerilor. Mesajul Conferinței Județene a PRM Arad a fost unul singur: împotriva maghiarizării Aradului. Aradul să rămână un oraș românesc.

- Senatorul Aurel Ardelean a fost votat cu unanimitate pentru funcția de președinte al PRM Arad. Credeți că va reuși să aducă organizația în prim-planul politicii arădene?

- Sunt convins. Senatorul Ardelean este un om extraordinar. Rare sunt filialele noastre care au privilegiul să fie conduse de o asemenea personalitate, de un om de mare cultură, recunoscut ca poziție socială.

- Câțiva dintre cei care au aderat la gruparea Ciontu-Feieș vor să se reîntoarcă în PRM. Printre aceștia se află consilierul municipal Ioan Dolha și viceprimarul comunei Vladimirescu. Vor fi reprimiți în partid?

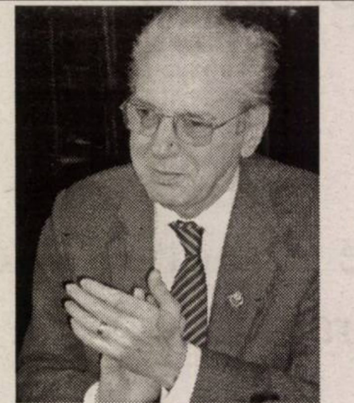

- PRM nu este un hotel din care se vine și se pleacă. Dacă oamenii au făcut o anume opțiune pripită și înțeleg să se reîntoarcă, să aștepte.

- Cât timp trebuie să stea la ușa PRM?

- Noi avem în desfășurare acțiuni de consolidare a partidului, apoi urmează Congresul PRM, unde vom avea toate criteriile privitor la atitudinea lor prezentă. Să vedem dacă este vorba de o hotărâre serioasă sau una de conjunctură. Nu mai vrem să mai fim partidul pentru toate interesele și pășărelele politice.

- Care va fi politica partidului în perioada următoare?

- Politica sa a fost fermă de la început. Noi suntem ce-am fost și vom fi mai mult decât atât. Suntem un partid naționalist creștin. Mai mult decât atât nu se poate spune.

- În cazul unor alegeri anticipate ce politică va adopta PRM?

- Noi ne vom prezenta nu cu oferta noastră electorală, cum se spune de obicei, ci ne vom prezenta cu crezul și cu convingerile noastre. Cred că asta va fi suficient. Suntem singurul partid care nu a fost compromis de vreo guvernare, suntem singurul partid fără scandaluri de corupție, suntem singurul partid care atunci când s-a pus problema vreunui gunoi din partidul nostru l-am dat afară.

- Alianța D.A. a început să facă demersuri pentru schimbarea președinților celor două camere. Care va fi votul parlamentarilor PRM?

- Noi vrem să discutăm despre morții de la inundații. Despre oamenii rămași fără case în pragul iernii. Schimbarea celor doi președinți nu mi se pare o problemă de politică actuală. Noi avem un punct de vedere constituțional, în sensul că președinții sunt aleși pe perioada mandatului, datorită figurii lor instituționale speciale de înlocuitori ai șefului statului. Nu poți schimba înlocuitorii când vrei pentru că ar însemna că poți schimba președinții României oricând.

- Deci, PRM nu va fi de acord cu propunerea Alianței D.A. privind la schimbarea lui Năstase și Văcăroiu?

- PRM nu va fi de acord nici cu violarea constituției, nici cu schimbarea celor doi președinți. Vreau să fiu foarte bine înțeles. Pe noi nu ne interesează persoanele d-lor Văcăroiu sau Năstase și nu ne interesează că PSD deține aceste funcții pentru că nu pe el îl sprijinim. Noi avem un punct de vedere prin care sprijinim și apărăm numai Constituția.

Daniel Albu
Fotro: Viorel Musca

CEC intră pe piaţa creditelor imobiliare

În această sătămână CEC a intrat pe piaţa creditelor imobiliare şi ipotecare cu o ofertă atractivă. Astfel banca va acorda împrumuturi în lei pentru credite ipotecare şi imobiliare cu o dobândă de 9,75% pe an , dobândă fixă petru primii trei ani ai împrumutului. CEC intenţionează să folosescă şi atuul reţelei sale dezvoltate în mediul rural, asaltând piaţa creditului în această zonă cu o ofertă: credit pentru nevoi nespecificate. Valoarea maximă a acestuia va fi de 750 lei noi iar termenul de rambursare de 12 luni. Dobânda va fi de 13,75 la sută pe an.

Foto: Şt. Matyaş

D.S.

S-au „scuturat" creditele în valută

(Urmare din pagina 1)

Motivul pentru care BNR a pus la zid creditul în valută este că acesta a fost identificat ca sursă de finanţare a importurilor care au dat peste cap balanţa comercială. În contextul în care producţia industrială a început să gâfâie, productivitatea să se înmoaie, la fel ca şi exporturile, BNR consideră că viteza cu care a crescut din iulie 2004-iulie 2005 creditul neguvernamental în euro (90%) şi cel de consum în valută (140%) trebuie rapid temperată. Spre comparaţie, cel în lei a crescut cu doar 27%. Măcar că românii se împrumută mai puţin decât cehii, ungurii ori polonezii. Explicaţia este că pe de o parte câştigă mai puţin, pe de alta şi nivelul dobânzilor plătite de ei este mai mare atât în valută cât şi în lei. Pentru a obliga băncile să scadă dobânzile la creditele în lei, Banca Centrală a decis reducerea dobânzilor la depunerile atrase de ele, în ideea de a le sili să caute surse de finanţare prin produsele de economisire adresate populaţiei şi firmelor. În mod normal, scăderea dobânzii la facilitatea de depozit BNR ar trebui să încurajeze şi scăderea dobânzilor la credite. Astfel încât creditele în lei să devină o alternativă, ţinută sub control la cele în valută - o lungă perioadă de timp mult mai ieftine.

Până la adoptarea deciziei, băncile puteau plasa la BNR leii cu care nu aveau ce face, cu 4%. Acum, doar cu 1%. Experienţa ultimilor ani a arătat însă că băncile s-au descurcat, mărind marja între dobânda pasivă (la depozite) şi cea activă (la credite) Şi ceea ce se întâmplă în aceste zile pare a confirma experienţa trecutului. Dobânzile la depozite scad spectaculos. Cele la creditele în lei extrem de timid. Ca urmare, s-a putea ca BNR să obţină ceea ce îşi doreşte de fapt: temperarea creditării. Atât în valută cât şi în lei.

Dobânzi comparative

În comparaţie cu o medie a ţărilor din Europa Centrală şi de Est - constata recent un studiu Coface Intercredit - diferenţa dintre dobânzile la credite şi cele la depozite pe piaţa românescă este încă substanţială. În cazul persoanelor fizice, diferenţa între dobânzile pentru creditele acordate şi dobânzile pentru depozite atingea 10,2%. Spre comparaţie în Bulgaria, această marjă este de 2%, în Cehia de 2,7% iar în Ungaria şi Polonia la jumătate faţă de noi. În cazul persoanelor juridice, diferenţa este de aproape opt puncte procentuale. Rezultă de aici că există încă resurse la care băncile comerciale pot apela pentru a evita dificultăţile create de restricţiile impuse de BNR creditării în valută, respectiv reducerea dobânzilor la credite. Pentru că deja dobânda reală (rata maximă a dobânzii pe piaţă raportată la inflaţie) la depozite este negativă.

D.S.

TVA – nediferenţiat!

Nu se pune problema adoptării unei cote TVA diferenţiate deoarece experienţa a demonstrat că introducerea unei astfel de măsuri sporeşte nivelul corupţiei în administraţie. Aceasta este poziţia premierului Tăriceanu faţă de solicitările conservatorilor, a unor patronate din industria alimentară şi sindicate de a se introduce TVA redus pentru anumite categorii de produse. De altminteri şi ministrul Finanţelor, Sebastian Vlădescu a precizat că, din motive de stabilitate macroeconomică, TVA va fi menţinut în actuala formă şi anul viitor.

D.S

DOBÂNZILE BANCARE în vigoare la 28.09.2005

Denumirea băncii	Suma minimă (lei)		Dobânda (% pe an)													
			Persoane fizice							Persoane juridice						
	Persoane fizice	Persoane juridice	la vedere	Pe termen de (luni) 1	2	3	6	9	12	la vedere	Pe termen de (luni) 1	2	3	6	9	12
BCR	-	25.000.000	0.25	6	-	6,35	6,75	7,35	7,75	0,25	6	-	6,35	7,75	7,35	7,75
BRD			0.25	6	-	6,25	6,25	6,75	6,5	0,25	6	-	6,25	6,25	6,75	6,5
San Paolo IMI Bank	3.000.000	50.000.000	0,1	4,5	4,5	4,5	3	3	3	0,1	4,5	4,5	4,5	3	3	3
B. Transilvania	1.000.000	25.000.000	0,5	6,25	–	6,5	7	7,5	8	0,5	6,25	–	6,5	7	7,5	8
BancPost	3.000.000	100.000.000	0	7	–	7,25	7,5	7,75	8	1	6	–	6	6,5	-	6,5
B. Carpatica	500.000	50.000.000	0,25	7,75	–	8	8,5	8,5	8,75	0,25	7,75	–	8	8,5	8,5	8,75
Alpha Bank	-	-	0,1	6	6	7,25	7,5	7,5	7,5	0,1	5	5	5,5	6,5	6,5	6,5
CREDITCOOP Ag. Arad	1.000.000	2.000.000	0,5	8,5	–	9,5	9,5	10	10	0,5	8,5	–	9,5	9,5	10	10
C. C. Mureşul	300.000	2.000.000	0,5	9	–	10	10	10	10	0,5	9	–	10	10	10	10
C. C. Phoenix	500.000	500.000	0,25	9	–	9	9	–	10	0,25	9	–	9	9	–	10

Dobânzile în lei – în cădere liberă

Pentru a-şi limita pierderile provocate de limitarea creditului în valută, băncile comerciale au început să reducă valoarea dobânzilor la depozitele şi creditele în lei. În cazul primelor unele banci oferă dobânzi situate chiar sub valoarea celor practicate pentru valută.

La sfârşitul săptămânii, HVB Bank a redus dobânzile la depozitele la termen în lei sub pragul celor pentru devize. Astfel dobânda la depozitele în lei cu scadenţa la o lună este de 1,75 la sută, la trei luni este de 2,25 la sută, iar la şase luni, nouă, respectiv un an de 2,5 la sută. La depozitele în dolari dobânda este de 2,65 la sută la o lună de 2,7 la trei luni , 2,8 la şase luni, 3 la sută la nouă luni şi un an. Depozitele la termen în euro sunt bonificate cu o dobândă de 1,7 la sută la o lună, 1,75 la trei si şase luni şi 1,85 la sută la nouă luni şi un an.

Dacă liderii sistemului bancar (BCR, BRD, Raiffeisen) nu au operat încă ajustări semnificative ale dobânzilor la credite, Banca Ţiriac a anunţat scăderea dobânzilor şi la creditele pentru nevoi personale cu trei procente. Banc Post a redus dobânzile la depozite în medie cu două puncte procentuale dar şi dobânzile la creditele de consum în jurul nivelului de 13% pe an. CEC, având mari disponibilităţi în lei, a anunţat reducerea dobânzilor la credite fără chiar să modifice dobânzile la depozite.

D.S.

Adio bip!

Acum Cartela Connex are:

50 de minute incluse* şi tarif egal între reţele**

Oferta este valabilă pentru Cartelele Connex activate odată cu primul apel taxabil efectuat într-unul din judetele Arad, Bacău, Bihor, Brasov, Cluj, Galati, Iasi, Mures, Sibiu si Suceava.

*Primesti câte 10 minute de convorbiri gratuite în reteaua Connex în lunile a treia, a cincea, a saptea, a noua şi a unsprezecea de la activare. Pentru informatii despre numărul minutelor disponibile şi perioada de valabilitate, apelează gratuit 444. Ofertă valabilă până la 13 noiembrie 2005. Detalii la dealeri si în Magazinele Connex.

**Oferta este valabilă dacă îti activezi Cartela Connex până la 31 decembrie 2005.

CONNEX®

(com./09.2005)

Datorită propriilor erori

O femeie și-a pierdut serviciul și sănătatea

(urmare din pagina 1)

În stare să-și ia viața

„În data de 4.08.05 am intrat în România prin vama Nădlac, pe baza unui titlu de călătorie (nu înțeleg de ce mi-au dat titlul de călătorie doar dus, München-Arad, având în vedere că știau - cei de la consulat - că durează luni ca să obții, în România, niște acte din străinătate!) eliberat de Consulatul general al României din München, Germania. Menționez că titlul de călătorie a fost eliberat pe numele de Marr, fiindcă am fost căsătorită în Germania timp de nouă ani, cu numitul Marr Erich, de care am divorțat, dar am voie să-mi păstrez numele de Marr. Nu am renunțat la cetățenia română dar, ca urmare a căsătoriei, mi-am stabilit domiciliul în Germania pe termen nelimitat, conform mențiunilor care se găsesc aplicate pe pașaportul eliberat de autoritățile române (a cărui valabilitate a fost prelungită până la data de 27.01.2005 de către Consulatul României din München). Ca urmare a expirării pașaportului, am depus o cerere de eliberare a unuia nou la Consulatul General al României din München și în cursul lunii septembrie urma să-mi ridic pașaportul de la München. Fiindcă am primit concediu în august, consulul mi-a eliberat titlul de călătorie, promițându-mi că noul pașaport va ajunge la Arad în jurul datei de 15-20 iunie. Începând din data de 04.08. 2005, m-am prezentat aproape zilnic la ghișeu la domnul Dani (aici se eliberează pașapoartele pentru cetățenii români cu domiciliul în străinătate), cel care mi-a răspuns foarte neinteresat că nu a ajuns nimic la el. Nici măcar să verifice în calculator n-a făcut-o. După vreo două-trei săptămâni de chin, m-am dus în audiență la șeful serviciului, domnul Gandă. Domnia sa mi-a explicat că trebuie să-mi fac un pașaport pe numele de Șerb - numele pe care l-am purtat la plecarea din România. Când l-am întrebat ce o să fac la graniță pentru că nu o să corespundă talonul de mașină și permisul de conducere cu noul nume, mi-a spus că nu e treaba dumnealui. În

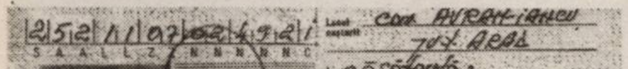

SERIA G.N. Nr. 515707

SERIA G.N. Nr. 515707

sfârșit, am completat o nouă cerere pentru a obține pașaportul pe vechiul nume. Am făcut asta pentru că mi se termina concediul și trebuia să ajung repede în Germania pentru ca să nu-mi pierd locul de muncă (femeie de serviciu la o școală). Cunoșteam riscul că n-aș putea trece granița din cauza motivelor arătate mai sus. La ghișeu, același domn Dani, pe lângă titlul de călătorie și pașaportul expirat, mi-a cerut să prezint și buletinul de identitate - pe care nu l-am mai folosit în Germania de ani de zile. Verificând acest act, s-a constatat că e modificat, în sensul că data expirării era modificată cu un an, de la 2005 la 2006. Am dat o declarație în care am scris că e adevărat că e modificată, și că mi-a modificat-o o cunoștință. A insistat să-i scriu în declarație cine a modificat-o. Eram foarte disperată și i-am spus că sunt în stare chiar să-mi iau viața pentru că se comporta cu mine ca și cu o criminală. Menționez că data din B.I. a fost modificată la biroul de copiat acte de peste drum de poliție, de către o doamnă brunetă, Carmen Țapoș, cea căreia i-am explicat pe scurt de ce îmi trebuie un nou buletin. Ea propunându-mi să modific data de pe buletin, eu am fost de acord, neștiind prea mult despre legile din România și fiind interesată să mă întorc cât mai repede la locul de muncă, am fost de acord să modificăm. Acum știu că puteam să am buletinul în două câteva zile. Dar atunci, grăbită fiind din cauza serviciului am ascultat ce m-au învățat alții. Înainte să-mi dau declarația, am fost la doamna Țapoș Carmen, căreia i-am explicat că trebuie să-mi dea eventual o amendă, ca să pot termina mai repede și să pot pleca. Aceasta a venit cu mine, a intrat în birou la domnul Dani, a stat vreo zece minute după care a venit și mi-a spus că nu poate face nimic și m-a trimis la domnul Gandă să mă înscriu în audiență. Nu s-a rezolvat nimic. Am auzit că e caz penal și că voi fi dată în judecată.

Am crezut că fac infarct și m-am dus la doctor. Acesta mi-a făcut o rețetă și mi-a spus că ar trebui să fiu internată, fiind distrusă psihic. Când l-am întrebat cât costă, eu neavând asigurare medicală, mi-a spus că 2 milioane de lei zilnic. Nemaiavând acești bani, am refuzat.

În 2 septembrie 2005, am fost pentru ultima dată la ghișeu la pașapoarte, întrebând de actele depuse în 21.06 2005 în München, în caz contrar solicitând să mi se elibereze o dovadă din care să rezulte că nu am ajuns până la acea dată. La câteva zile după, atunci când m-am dus să dau declarația în legătură cu falsificarea buletinului, am fost informată că mi-a sosit dosarul de la München. Am solicitat o a doua adeverință în care să aflu data și ora exactă când au sosit actele depuse la Munchen, iar domnul Dani mi-a spus că trebuie să aștept 30 de zile și voi primi această adeverință. Nedorind să plec de la ghișeu m-a amenințat că mă va scoate afară cu escortă. În ciuda tuturor amenințărilor, am rămas neclintită și până la urmă mi-a spus că voi primi în câteva ore adeverința. După un nou scandal, în jurul orelor 15 am primit adeverința și pașaportul".

Precizările domnului Ioan Gandă

Șeful Serviciului de Pașaporte Arad, domnul Ioan Gandă ne-a stat la dispoziție, cu amabilitate, atunci când l-am contactat pentru a discuta cu privire la situația Ilianei Marr. Cunoștea întreaga situația și n-a fost deloc nevoie să-i reamintim vreun aspect.

„Cunosc foarte bine problema. Am avut atâtea necazuri cu femeia asta! Ce să vă spun? Pe de o parte, îi dau dreptate și femeii, pe de alta nu-i dau. Însă, înainte de toate, trebuie să vă explic ceva pentru a înțelege mai bine totul. Cetățenii români cu domiciliul în străinătate, conform legii au obligația să-și transcrie actele de stare civilă. Pot să o facă la ambasade sau în țară, în localitățile de unde provin. Ea, doamna Marr (sau Șerb) și-a depus actele pentru obținerea pașaportului la Ambasada României din Germania, mai precis la Consulatul din München. O astfel de procedură, până să ajungă în țară actele pe care dumneaei le-a depus, durează. Termenul prevăzut de lege pentru ca actele să ajungă dintr-o țară străină la noi, în orice localitate din România, este de 90 de zile. Acest termen nu prea este respectat. Mai ales vara, atunci când sunt foarte multe solicitări. Actele vin în țară pe ruta ministerului de Externe, ulterior la Direcția Generală a Pașapoartelor și abia apoi la serviciile de pașapoarte din țară. Ca exemplu, vă spun că documentele, din Australia, sosesc doar de două ori pe an. În mod normal, când e vorba de Germania sau altă țară din Europa, o astfel de operațiune durează aproximativ trei luni", ne-a povestit șeful pașapoartelor.

În continuare, acesta ne-a explicat care este situația chiar în cazul doamnei Marr: **„Așa s-a întâmplat și în privința doamnei despre care mă întrebați. Dumneaei și-a depus actele, la München, la începutul lunii iunie. În data de 6 septembrie, actele au ajuns la noi, iar în două zile pașaportul dumneaei a fost gata. Îmi pare rău de ce i s-a întâmplat. Știu că Dani - e vorba de Daniel Bezerghianu, lucrător la ghișeu -, cel pe care ea îl acuză, și-a făcut datoria. Când a observat că e modificată data de pe buletin, prima dată a trimis-o de acolo. Dar, insistând în continuare și făcând scandal de a trebuit s-o scoatem cu paza afară din sediu, pentru că nu-i puteam servi pe ceilalți oameni care stăteau la rând, lucrătorul nostru i-a făcut reclamație că a falsificat data de pe buletin. Acum, s-a ales cu un dosar penal. În loc să se liniștească ea continuă cu acuzele. Și vă mai spun ceva. Eu n-am reclamat-o pentru că i-am înțeles situația și femeia e și cu nervii la pământ, dar într-o zi a venit aici la mine în birou, a aruncat niște euro pe masa secretarei mele și i-a spus acesteia că sunt pentru domnul Gandă. Secretara mea a fugit după ea pe scări și i-a dat banii înapoi. A mai încercat o dată, la mine în birou, când a pus un plic, discret, pe masă. Am rugat-o să se liniștească și să nu mai facă așa ceva pentru că, oricum, situația dumneaei este foarte grea. Ce să spun? Putea să-și facă buletinul în două zile, fără să încerce să-l falsifice. Atunci era totul în regulă. Așa..."**

Chemat de șeful său pentru a ne arăta dosarul cu documente pe care Consulatul de la München l-a trimis la Arad, Daniel Bezerghianu ne-a indicat și ștampila cu data când actele au ajuns la Serviciul de Pașapoarte din Arad. Adică, 6 septembrie. Iată ce ne-a spus cel acuzat că s-a purtat cu Iliana Marr ca și cu o criminală: **„Nu cred că m-am purtat urât. Dar, vă dați seama... Având în vedere ce scandal a făcut atunci, toți eram nervoși. N-aș fi vrut s-o reclam pentru buletin, dar dacă ea a insistat în a ne acuza că-i vrem răul... Pe mine nu mă interesează cine a modificat data din buletinul ei. Iar data e modificată de două ori. Când a venit la mine, pentru prima oară, cu buletinul și am văzut cum e modificat anul 2005 în 2006, am trimis-o de la ghișeu, nedorind să-i fac rău. N-a înțeles și probabil pe un fond de stres și nervozitate a făcut un circ încât am chemat paza s-o scoată afară. Neîncetând cu scandalul i-am făcut actele de constatare a falsului și acum s-a ales cu un dosar penal. Toată lumea trebuie să înțeleagă: nu e vina noastră că așa se desfășoară procesul în legătură cu actele cetățenilor români din străinătate".**

***

Carmen Țapoș, lucrătoarea de la biroul de copiat acte, susține că nici una dintre acuzațiile Ilianei Marr nu este fondată. **„Nu este nimic adevărat din ceea ce spune. Am 15 ani de muncă în acest domeniu și niciodată n-am fost acuzată de ceva. M-a găsit pe mine pentru că eu i-am întocmit actele pentru pașaport. Am fost și am dat declarații și la organele care cercetează cazul. Nu credeam să am asemenea probleme. Mai mult nu vă pot spune"** - a rezumat ea întâmplarea.

***

Cam astea sunt datele problemei. Cazul este pe masa celor în măsură să cerceteze toate aspectele pe care „Adevărul" vi le-a arătat mai sus. Aceștia ar putea decide dacă este cazul ca doamnei Marr să i se interzică să părăsească România. Ar fi, credem noi, după ce am discutat cu dumneaei, o adevărată dramă. Astea pentru că, așa cum ne-a dovedit-o și adeverința medicală pe care ne-a arătat-o, semnată de psihiatrul Ioan Indrieș, Iliana Marr este într-o stare depresivă critică. Și, probabil, fără serviciu, fără posibilitatea de a părăsi țara și cu un dosar penal în care probele că ar fi falsificat altcineva datele din buletin nu prea există, Iliana Marr ar putea claca. Și, cum am auzit-o chiar pe ea spunând, se gândește chiar la acte disperate...

Sub ape și deasupra lor

Notă

Inundațiile din acest an ne-au oferit, măcar în parte, imagini sumbre, neplăcute pe alocuri, despre România, despre noi înșine, cu alte cuvinte. O primă constatare, dacă privim peste ce-a fost, peste cele șase-șapte valuri de inundații, este aceea a precarității condițiilor de locuit a celei mai mari părți a populației. Case vechi, multe făcute din chirpici, insalubre. Firește, casele sunt imaginea oamenilor care locuiesc în ele. Nu atât a măsurii în care aceștia sunt gospodari, cât a stării lor materiale și, mai peste tot, a neputinței lor, fizice și materiale, de a mai spera, de a încerca să iasă din această stare de precaritate fatală.

Una peste alta, avem imaginea tristă a unei părți, poate a unei jumătăți a României. O Românie înapoiată, o lume a satelor îmbătrânită și sărăcită de anii comunismului, o lume condamnată fatalmente la supraviețuire, fără șanse în fața viitorului. Este, fără exagerare, România, jumătatea sa, care moare încet și tragic.

Inundațiile au surprins însă și alte „radiografii". Unele până la os, altele până la caractere, dacă acceptați. Și ce-am văzut este că osul unei bune părți a nației este șubrezit, iar caracterele arată jalnic. Vin străinii să construiască locuințe, fie ele și barăci, în care să poată fi trecută iarna, iar românul nostru, indiferent de naționalitate, îi cere bani și, de cum întoarce străinul spatele, îi fură materialele. Asta, în Moldova. Mai la sud, în Ialomița, soldații, jandarmii și alți subordonați gradelor trudesc două-trei zile, nu pun geană pe geană, nu-și mai simt mâinile, fac pe dracu-n patru ca să-i ferească pe localnici de furia apelor devastatoare, iar ei, sătenii, îi privesc pe truditori și sparg semințe între dinți, ca la meci, ba le mai și bagă de vină că nu fac lucrări mai trainice. Când nu sunt spectatori la munca asta silnică, sătenii, bărbații stau în cârciumă și beau, conform zicalei „fie ce-o fi, că pe țară o fi". Uneori, îți vine să și râzi, în fața atâtor atitudini stranii, în fața acestei neimplicări care a lăsat loc indiferenței crase. Acesta să fie românul de astăzi? Imaginile surprinse de reporteri spun că da, acesta este, în bună parte, românul ultimelor decenii: egoist, delăsător, indiferent, lipsit de ambiții, de acel orgoliu pozitiv care împinge omul la acțiune. Sunt, toate, tarele unei epoci recente, ale colectivizării forțate, ale trăirii comode la umbra „colectivului", ale unor decenii care au sugrumat inițiativa, speranțele, voința. Până și moralitatea proverbială a satului a rămas o vorbă frumoasă, care nu mai poate fi verificată decât pe cazuri individuale, nicidecum colective.

Tristă este România sub ape, dar precară este și starea României de la suprafață.

Tristan Mihuța

Prin funcționarea ilegală a târgurilor de animale

Integrarea în UE este pusă în pericol

Armonizarea legislației sanitar - veterinare autohtone în concordanță cu normele europene din domeniu este, după cum se știe, o cerință fără de care nu putem vorbi de integrare. În ciuda acestui fapt, în prezent, în județul nostru mai mult de jumătate dintre târgurile de animale funcționează fără să posede autorizație eliberată de Direcția Sanitar-Veterinară și pentru Siguranța Alimentelor (DSVSA), așa cum prevede legea. Este vorba de piețele din Hălmagiu, Gurahonț, Sebiș, Ineu, Curtici, Lipova și Pâncota, care ar trebui, teoretic, să fie închise.

Dr. Dumitru Nișulescu, purtător de cuvânt la DSVSA Arad, spune că primăriile care administrează locațiile respective nu s-au străduit suficient de mult pentru a asigura condițiile minime pentru ca târgurile de animale să poată primi autorizațiile de funcționare. **„În realitate, târgurile de animale sunt deschise, deși potrivit legii ele ar trebui să fie închise. Cu toate că am aplicat și amenzi, primarii în cauză nu vor nicicum să intre în legalitate. Ceea ce este însă grav este faptul că, printr-un asemenea comportament, aceștia pun în pericol însăși integrarea noastră în UE"**, atenționează dr. Dumitru Nișulescu.

Recent, comisari ai UE care au vzitat țara noastră și-au exprimat îngrijorarea față de modul în care înțelegem să ne respectăm angajamentele asumate.

Dr. Dumitru Nișulescu anunță că, în perioada imediat următoare, DSVSA își va intensifica verificările în teritoriu. De asemenea, autoritățile au în vedere aplicarea unor măsuri de sancționare mult mai aspre decât cele luate până în prezent.

Cosmin Trif
Foto: M. Szegő

Poliția - prezentă și în cartiere

Inspectoratul Județean de Poliție Arad reamintește arădenilor că în cartierele Micalaca și Sânicolaul Mic funcționeaza două birouri de poliție, unde cetățenii pot depune plângeri ori sesizări. Aceste servicii sunt specializate și în consilierea arădenilor, polițiștii de proximitate care răspund de aceste zone având - de asemenea - program zilnic. Birourile sunt situate la intrarea în Piața Miorița, din Micălaca și pe strada Steagului, în Sânicolaul Mic. Astfel, locuitorii din aceste cartiere sunt scutiți de un drum în plus în cazul în care întâmpină probleme aflate în sfera de competență a organelor de lege.

La Semlac

Evanghelizarea a reunit mii de credincioși

Timp de trei zile, Semlacul s-a transformat în „capitala" creștină a județului Arad. Circa o mie de credincioși au participat în fiecare zi a sfârșitului de săptămână la MAREA EVANGHELIZARE, desfășurată în „CORTUL ÎNTÂLNIRII". Vineri, sâmbătă și duminică toate drumurile creștinilor arădeni au dus la Semlac, indiferent de crezul lor religios. Ziua de vineri, 23 septembrie, a fost rezervată tinerilor, invitat special fiind pastorul **Vladimir Pustan** din Beiuș, cunoscut atât în țară cât și peste hotare. Mesajul său a fost direcționat în jurul ideii de iubire a aproapelui, sub motto-ul „să găsim soluții, nu să căutăm scuze". La cântarea de laudă au participat: Grupul de fete din Nădlac, condus de **Ligia Bupte**, Grupul din Secusigiu, condus de **Ionică Pop**, solista **Gabi Iluț**, fanfara și corul de la Biserica Penticostală din Micălaca. Au mai luat cuvântul pastorul evanghelic **Sim Walter** și **Letiția Stoian,** primarul comunei Semlac.

Manifestările au continuat în aceeași notă sâmbătă și duminică, grupul „Măslinul" din Oradea condus de **Ioan Caba** reușind să creeze o atmosferă spirituală care a unit sub aceeași umbrelă (Cortul Întâlnirii) miile de credincioși, indiferent de confesiune.

La buna organizare a manifestărilor de la Semlac și-au adus contribuția sponsorii **Franco Petrone**, pastor italian, **Viorel Bordeanu,** consilier local, **Adi Mihuța** și **Doru Martinescu**, oameni de afaceri din Arad.

Florin Truț

ROMÂNIA

MINISTERUL EDUCAȚIEI ȘI CERCETĂRII

UNIVERSITATEA DE VEST „ VASILE GOLDIȘ" ARAD

310025 ARAD, Bd. Revoluției nr. 81 tel. 0040 /0257/ 280.335 fax 0040 /0257/ 280.810 e-mail: rectorat@uvvg.ro web: www.uvvg.ro

STUDIILE DE MASTERAT - UN CICLU DE STUDII EUROPENE

ÎNSCRIERI ÎN VEDEREA ADMITERII PÂNĂ ÎN 30 SEPTEMBRIE 2005

Admiterea într-o universitate europeană, instituție organizatoare de studii - ciclul licență - masterat - doctorat

Prin Ordinul Ministerului Educației și Cercetării nr. 4811/17.08.2005, Universitatea de Vest „Vasile Goldiș" a fost atestată ca instituție organizatoare de doctorat, începând cu anul universitar 2005-2006.

Astfel, în cadrul Universității de Vest „Vasile Goldiș" Arad s-a realizat integral trecerea la Sistemul academic european cu 3 cicluri de studii, după modelul Bologna 1999: licență-master-doctorat, singura universitate arădeană care îndeplinește aceste condiții.

Acordarea calității de instituție organizatoare de doctorat plasează Universitatea de Vest „Vasile Goldiș" din Arad în compania selectă a universităților de tradiție din România. De asemenea, este o confirmare a realizărilor în managementul calității academice și a statutului de membră a Asociației Universităților Europene EUA, cu sediul la Bruxelles. Se realizează, astfel, și recomandarea făcută de Asociația Europeană pentru Asigurarea Calității (ENQA) privind integrarea învățământului superior cu cercetarea științifică de vârf. În baza celor 50 de parteneriate internaționale, la Universitatea de Vest „Vasile Goldiș" din Arad se vor putea dobândi competențe de vârf și în cadrul unor doctorate în co-tutelă cu prestigioase universități din Spațiul European al Învățământului Superior.

Este important de subliniat că prin obținerea atestatului de Instituție organizatoare de studii doctorale (IOSUD) s-a obținut și dreptul legal de a organiza în continuare studii de Masterat în toate specializările acreditate ale Universității.

Înscriindu-vă în Universitatea de Vest „Vasile Goldiș" realizați o investiție sigură în viitorul dumneavoastră.

Rector Prof. univ. dr. Aurel Ardelean

MASTERATE

Facultatea de științe juridice
- Managementul juridic al firmei și jurisdicția asigurărilor
- Administrația publică în contextul legislației actuale
- Ocrotirea familiei și asistență socială
- Drept penal și procesual penal aprofundat
- Drept civil și procesual civil aprofundat
- Drept comunitar
- Drept administrativ și statutul funcționarului public
- Drept comunitar și administrarea justiției antidrog
- Drept și relații internaționale
- Formarea continuă a personalului din administrația locală
- Dreptul mediului
- Dreptul și managementul comunitar al mediului
- Informatică în marketing
- Managementul ecologic al biodiversității

Facultatea de științe economice
- Marketing, audit și expertiză contabilă
- Administrarea afacerilor
- Management și marketing global
- Marketingul și managementul relațiilor internaționale și afacerilor comunitare
- Managementul financiar contabil și juridic al firmei
- Managementul organizațional și al resurselor umane
- Marketing și informatică
- Economia transporturilor ecologice
- Management educațional
- Marketingul societăților comerciale
- Marketing și administrație publică europeană

Facultatea de științe umaniste, politice și administrative
- Limbi moderne aplicate în afaceri
- Jurnalism - Multimedia
- Jurnalism sportiv
- Etnologie europeană
- Istorie și civilizație ebraică
- Istoria Transilvaniei în contextul central-european
- Limbi moderne aplicate în afaceri

Facultatea de educație fizică și sport
- Management și impresariat sportiv
- Știința sportului
- Sport și performanță motrică
- Kinetoterapie și motricitate specială

Facultatea de medicină generală
- Medicina familiei
- Medicină socială și management sanitar
- Mutațiile genetice provocate de boli și depistarea lor prin metode ale biologiei moleculare
- Tehnici de biologie moleculară în diagnosticul bolilor
- Psihoterapie medicală

ACTE NECESARE LA ÎNSCRIERE:
- diploma de studii superioare (copie legalizată)
- foaia matricolă (copie legalizată)
- certificatul de naștere (copie legalizată)
- certificatul de căsătorie (copie legalizată)
- adeverință medicală tip
- 3 fotografii tip buletin

INFORMAȚII și ÎNSCRIERI
Centrul Academic de Informare și Înscriere
Bd. Revoluției 94-96 Arad
tel. 0257 / 280.373

CURSURI POSTUNIVERSITARE DE PERFECȚIONARE
Facultatea de Științe Economice - Comunicare și negociere în afaceri
Facultatea de Medicină Generală și Dentară - Citopatologie (Citologia clinică)
Curs postuniversitar de specializare - Managementul carierei didactice

(COM./09.2005)

C.S.M. Arad colaborează cu „Aurel Vlaicu”

C.S.Municipal Arad a încheiat un contract de colaborare cu Facultatea de Educație Fizică și Sport din cadrul Universității „Aurel Vlaicu". Conform înțelegerii, studenții acestei facultăți își vor desfășura activitatea de specialitate (și) în bazele grupării amintite. Pe de altă parte, mai mulți sportivi ori antrenori ai clubului au devenit studenți. În mod predilect tirul, unde pistolarii Marius Cenădan și Felix Lazăr au făcut cunoștință cu viața universitară. Interesant este că „boboci" au devenit inclusiv tehnicieni ai trăgătorilor, pe lista formată fiind nume precum Monica Toth și Gheorghe Pop.

A. Hărțău

Schimbări în loturile de tir

Pistolarii Marius Cenădan și Georgiana Pintea (C.S.M. Arad) au fost selecționați în lotul olimpic de perspectivă, pentru Jocurile Olimpice din anul 2008, de la Beijing. Pe de altă parte, alți reprezentanți ai secției de tir a grupării arădene, Andres Freer și Lazăr Felix, nu mai fac parte din acest lot, Federația motivându-și decizia prin rezultatele lor de la „europene", considerate a fi sub așteptări. Nici Lucia Mihalache (C.S.M. Arad, tir talere) nu mai este în lotul olimpic, ci doar în „naționala" de senioare a României - ne-a declarat Eugen Roman, director al grupării sus menționate.

A. Hărțău

Fără Țăruș

Atletul Bogdan Țăruș s-a despărțit de C.S.M. Arad. El a candidat cu succes la un post de antrenor federal, intrându-și în pâine în noua funcție la forul de conducere. Țăruș s-a retras, astfel, din activitatea de performanță, cu toate că nu a trimis, încă, un act oficial către clubul de care aparținea, în care să-și prezinte intenția. Și jucătoarea de tenis de masă Otilia Bădescu ar putea să ia un alt drum, ea dorind să „dirijeze" Federația de profil, din postura de președinte. Alegerile sunt prevăzute la finele lunii septembrie.

A. Hărțău

Fotbal - Cupa UEFA

Emoții doar pentru Rapid

În această seară, aproape de miezul nopții, fotbalul românesc s-ar putea afla în fața unui moment istoric: trei echipe calificate în grupele Cupei UEFA. Dacă Steaua și Dinamo sunt virtual calificate, emoții avem doar pentru Rapid, adversarul întâlnit, Feyenoord, fiind capabil să anuleze remiza (1-1) din urmă cu două săptămâni din Olanda. În speranța că acest lucru nu se va întâmpla și ne vom putea bucura de o calificare în grup a echipelor noastre, iată programul meciurilor ce vor putea fi vizionate în direct pe TV România 1: **ora 19: Rapid - Feyenoord; ora 20; Steaua - Valerenga; ora 22: Everton - Dinamo.**

Daniel S.

Albe și negre

Miticisme

Noul președinte al Federației Române de Baschet e precum apa sfințită. Doamna Carmen nu are „coloană" și preferă să se lase purtată „de val", pentru a nu supăra pe nimeni. Mai ales granzii campionatelor. Complică inutil așa-zise litigii, pentru a se spăla pe mâini mai apoi, lăsând totul în ceață. Tipic miticilor.

Deși Bianca Drăguș are transferul semnat de un oficial al clubului din Târgoviște, un individ aciut pe lângă echipa de la Turnul Chindiei încearcă să-i blocheze dreptul de joc pentru BC ICIM. Cu „complicitatea" federalilor. Falsul scandal creat de președintele Biandei Târgoviște a ajuns pe masa Federației, chiar dacă astfel, Gabriel Boriga și-a pus soția (Monica Broșovszky) în jenanta situație de a fi suspendată. Pentru că, în prima fază, „curajoasa" C. Brănișteanu le-a cerut cluburilor să „cadă la pace", șmecherul Boriga i-a luat de „proști" pe arădeni, propunându-le un târg cu Drăguș jucând pentru Arad, mai puțin în meciurile cu echipa sa. Evident, BC ICIM nu a „îmbrățișat" indecenta propunere, mai ales că păstrează un „as în mânecă", prin care fosta minune blondă a baschetului arădean, M. Broșovszky, ar putea avea probleme cu legitimarea la campioana en-titre. Pentru a împăca ambele tabere, Biroul Federal a decis ca Bianca să joace pentru ICIM, iar Monica pentru gruparea dâmbovițeană. Culmea ipocriziei federale, dacă cineva contestă „verdictul" în termen de zece zile, ambele jucătoare devin suspendate până la o nouă întâlnire a Biroului condus cu „mână de fier" de madam Carmen.

Profitând de (in)decizia - spun unii, intenționată - mai marilor sportului cu mingea la coș, Boriga este pregătit să depună o contestație, astfel văduvind echipa arădeană de prezența Biancăi Drăguș, în dificilul joc din prima etapă, cu Olimpia, de la București. Pentru că team-ul târgoviștean are meci ușor, la Dej, și pe Monica oricum nu se putea baza, jucătoarea fiind în convalescență. V-am oferit un banal exemplu, pentru a vă convinge că așa se întâmplă - din păcate - când ajungi la mâna intereselor miticilor...

Daniel Scridon

Înainte de alegeri

Apele se agită în tenisul de masă românesc

Mihaela Șteff (C.S.M. Arad), jucătoare de prim plan a României, a lansat un atac frontal în direcția actualei conduceri a Federației Române de Tenis de Masă. Printre altele, Șteff îl acuză pe președintele Romanescu de lipsă de respect, crearea unei tensiuni permanente, neimplicare reală în pregătirea sportivelor (sparring-parteneri), precum și de șantaj cu suspendarea în cazul nesemnării unor contracte dezavantajoase. În aceste condiții, dubla campioană europeană en-titre de senioare a decis să se retragă definitiv din echipa națională. Situația conflictuală intervine tocmai înaintea Adunării Generale de alegeri a F.R.T.M., unde Romanescu se va duela cu Otilia Bădescu (legitimată tot la C.S. Municipal Arad). Cristinel Romanescu a infirmat acuzele aduse, menționând că „Dana Dodean (n.n. o altă reprezentantă a C.S.M. Arad, campioană continentală de junioare) și Eliza Șamara, cu care s-a antrenat, o pot bate oricând". Solicitat să comenteze litigiul, directorul grupării arădene, Eugen Roman, vicepreședinte în exercițiu al forului de specialitate, spune că președintele Romanescu n-ar mai trebui să candideze, din moment ce face asemenea declarații: „Este în necunoștință de cauză cu privire la valoarea Mihaelei. Ea este sportiva numărul unu a secției noastre. Eu, în locul lui, n-aș mai candida. Nici nu voi fi prezent la alegerile din Capitală, din pricina atmosferei existente acolo".

Adrian Hărțău

Volei redivivus

Șansa de renaștere a voleiului din Arad, așteptată cu nerăbdare timp de 20 de ani, s-a materializat prin strădania entuziaștilor profesori Traian Costea și Radu Sabău. Făcând o selecție adecvată, din mai multe școli arădene, cu sacrificii materiale și foarte multă muncă de inițiere și perfecționare, acești doi entuziaști au reușit să formeze un nucleu de voleibaliste talentate, cu care s-au înscris în Divizia Școlară. Chiar dacă în primul meci, CS Pro Volei Arad a cedat, scor 0-3, în fața CSȘ Caransebeș, suntem convinși că în viitoarele întâlniri replica fetelor va fi mai bună. Consemnăm numele voleibalistelor: Margareta Pascu, Ileana Bugariu, Anita Kovacs, Bianca Unc, Bianca Csizmadia, Ruzenka Strapec, Alexandra Mițu, Amalia Gherman, Viorica Torok, Cristina Leca și Amelia Filimon.

Prof. Jarco Simion

Restanță în „D”

Ieri, într-un meci restant din etapa a 6-a a Diviziei D la fotbal: AS Dorobanți - Național Sebiș 2-1 (2-0).

MINISTERUL FINANȚELOR PUBLICE
AGENȚIA NAȚIONALĂ DE ADMINISTRARE FISCALĂ
D.G.F.P.J. ARAD/A.F.P. ARAD
B-dul Revoluției, nr. 77, Localitatea Arad
Dosar de executare nr. 98453/25.11.2002

Anunț privind vânzarea pentru bunuri mobile

Anul 2005 luna octombrie ziua 10
Licitația a -III -a

În temeiul art. 157 alin. (1) din O. G. nr. 92/2003 privind Codul de procedură fiscală, republicată, cu modificările și completările ulterioare, se face cunoscut prin prezenta că în ziua de 19, luna august, anul 2005, orele 11, în localitatea Arad, str. Peneș Curcanul, nr. 7, se va vinde prin licitație publică bunurile mobile menționate mai jos, proprietate a debitoarei **S.C. Arlentex SRL**, cu sediul în localitatea Arad, str. Peneș Curcanul, nr. 7, cod de înregistrare fiscală R 1702780:

Nr. crt.	Denumire bun mobil	Bucăți	Preț/bucata (RON)
1.	Mașină de cusut și încheiat pulovere	10	175
2.	Mașină de cusut etichete	1	325
3.	Mașină de cusut triploc	10	350
4.	Mașină de cusut butoniere PFAFF	1	350
5.	Mașină de cusut simplă	2	375
6.	Mașină de cusut etichete	1	375
7.	Mașină de cusut cu fotocelulă	9	375
8.	Mașină de cusut etichete	1	400
9.	Mașină de cusut etichete	2	400
10.	Presă pt. gulere și mașnete	2	450
11.	Mașină de cusut triploc	6	450
12.	Presă pt. buzunare	1	450
13.	Mașină de cusut simplă	1	475
14.	Compresor	1	1.000
15.	Mașină șpanuit	2	1.250
16.	Mașină de cusut butoniere	1	1.600
17.	Tablou electric	1	3.500
18.	Tablou electric	1	3.500
19.	Mașină brodat ZSK	1	17.750

Prețurile nu conțin TVA.

Invităm pe cei care pretind vreun drept asupra bunurilor mai sus menționate, vor înștiința despre aceasta organul de executare, înainte de data stabilită pentru vânzare.

Cei interesați în cumpărarea bunurilor sunt invitați să prezinte, până în ziua precedentă termenului de vânzare: ofertele de cumpărare, dovada depunerii taxei de participare reprezentând 10% din prețul de pornire al licitației; împuternicirea persoanei care îl reprezintă pe ofertant, pentru persoanele juridice de naționalitate română- copie după certificatul unic de înregistrare eliberat de Oficiul Registrului Comerțului, pentru persoanele juridice străine - actul de înmatriculare tradus în limba română, pentru persoanele fizice române - copie de pe actul de identitate precum și dovada emisă de creditorii fiscali că nu au obligații fiscale restante, urmând să se prezinte la data stabilită pentru vânzare la locul fixat în acest scop.

Împotriva prezentului înscris, cel interesat poate introduce contestație la instanța judecătorească competentă, în termen de 15 zile de la comunicare sau luare la cunoștință, în conformitate cu prevederile art. 168-169 Ordonanța Guvernului nr. 92/2003, republicată, cu modificările și completările ulterioare.

Potrivit dispozițiilor art.9 alin. (2) lit. d) din Ordonanța Guvernului nr. 92/2003, republicată, cu modificările și completările ulterioare, când urmează să se ia măsuri de executare silită, nu este obligatorie audierea contribuabilului.

Informații suplimentare se pot obține zilnic între orele 8-10 la sediul Administrației Finanțelor Publice a Municipiului Arad, camera 26.

Șef administrație, **Mihaela Găleanu**
(c. 1235/2005)

Divizionarele C arădene în zodia derby-urilor

Mâine, de la ora 17, eșalonul trei al fotbalului românesc programează etapa a V-a, una în care reprezentantele Aradului se înfruntă între ele, în două derby-uri așteptate cu interes. În fine, ACU se deplasează în vecini, la Timișoara, cu gândul de a detrona liderul. Dar, să vedem la ce să ne așteptăm...

Gloria Arad - Romtelecom Arad

Fără victorie după 360 de minute din actualul campionat, Gloria nu-și mai permite nici un pas greșit pe propriul teren, dacă dorește să „evadeze" din zona „nisipurilor mișcătoare". Tehnicianul Mihai Petcuț e optimist după remiza de la Vamă și vrea să-l mai liniștească pe președintele Nistor, printr-un succes de moral. Misiunea „tramvaiștilor" nu va fi una facilă, chiar dacă în Micălaca apele sunt „involburate", după show-ul „marca Radu George", de la finele meciului cu CS Deva. Cert este că până ieri, după întâlnirea lămuritoare dintre președintele Marinca și „demisionarul" R. George, echipa „telefonistă" a fost pregătită de secundul-jucător Dan Oprescu. Cu zero la adevăr, Romtelecomul poate juca relaxat la Vladimirescu, neavând presiunea rezultatului, în comparație cu formația gazdă. Cum Mitu și compania se simt mai bine în deplasare, pe spații largi, o izbândă a vizitatorilor n-ar trebui să surprindă pe nimeni.

CS Ineu - Victoria Nădlac

Cu o zestre de doar trei puncte, CS Ineu nu are o altă alternativă decât victoria în derby-ul cu vameșii nădlăcani. Antrenorul Petre Bunaciu a încercat în aceste zile să-i readucă pe băieți cu picioarele pe pământ, după „seria neagră" de trei înfrângeri consecutive. Altfel, gluma se îngroașă rău. De partea cealaltă, Dan Cuedan s-a mai liniștit, echipa a ajuns la plus la adevăr, scaunul de antrenor nu îi mai este pus în pericol, iar băieții și-au dat drumul la joc. În ciuda semi-eșecului din runda anterioară, Kukucska et company au forța de a încurca socotelile ineuanilor. Oricum, disputa de la Ineu este una deschisă oricărui rezultat.

CS Tim Giroc - ACU Arad

Patru etape le-au trebuit studenților din „Banu Mărăcine" pentru a ajunge la cifra zero în dreptul punctelor, după penalizarea de opt puncte suportată urmare a catastrofalei prestații din sezonul trecut de „B". Practic, echipa pregătită pe hârtie de M. Aslău, dar în realitate de Kocsis Josan, începe campionatul din etapa a V-a, cu un „meci de foc", pe terenul liderei seriei, neînvinsa, Tim Giroc. Dacă privim doar clasamentul, confruntarea pare disproporționată, cu un favorit cert, dar Pavel și ceilalți ex-vagonari pot da „lovitura" pe malurile Begăi.

Daniel Scridon

ROMPETROL

Rom Oil este companie membră a Grupului Rompetrol, principalul grup industrial privat din Romania, care operează depozitele de comercializare en gros a carburantilor lichizi

Recrutează persoane dinamice si motivate pentru Depozitul de carburanti Arad (Vladimirescu)

INGINER ELECTROMECANIC - IM
SERVANT POMPIER (atestat/calificat) - SP
SECRETARĂ - S

Compania oferă un pachet salarial atractiv, mediu de lucru agreabil, integrarea într-o echipă dinamică si posibilităti de dezvoltare profesională

Persoanele interesate sunt rugate să trimită un Curriculum Vitae cu mentiunea Arad si codul ocupatiei pentru care aplică (IM, SP, S) la numărul de fax 0268-42 69 23 / 0268 - 42 69 24 (COM./09.2005)

RADAN

SOCIETATE COMERCIALĂ CAUTĂ PERSOANĂ PENTRU POSTUL DE SECRETARĂ

CERINTE:
- operare PC (Word, Excel, Outlook);
- cunoscatoare a limbii engleze (maghiară - constituie avantaj);
- persoană organizată şi disciplinată,
- disponibilă la program prelungit;
- spirit de echipă.

CV-urile şi scrisorile de intenţie se depun la sediul firmei: Bd.-ul Iuliu Maniu, bl. 36, ap.1, fax nr: 0257 270 280, 0257 279 717 sau prin e-mail office@radanimpex.ro până la data de 07 octombrie 2005.

Doar persoanele selectate vor fi contactate. (C.A.1367/2005)

PROGES pentru amenajări interioare

Angajeaza

FACTURISTA

Cerinte: - experienta in domeniu
- cunostinte operare PC

REPREZENTANT VANZARI IN MAGAZIN

Cerinte: - experienta in vanzari
- cunostinte operare PC

Oferim: - pachet salarial motivant
- lucru intr-o echipa tanara si dinamica

Cv-urile se trimit pe fax la nr. 282021 sau e-mail arad@proges.ro (COM./09.2005)

Group Crişan
MATERIALE ŞI ACCESORII PENTRU TEHNICA SUDĂRII

ATENŢIE SUDORI!

GROUP CRIŞAN S.R.L. sponsorizează începand cu 2003 concursul profesional "TINERETUL SUDEAZĂ".
CU MATERIALELE NOASTRE S-AU CÂŞTIGAT URMĂTOARELE PREMII LA NIVEL NAŢIONAL:

Locul 1:
Florin Lupu ASTRA TRG, Florentin Muntean ASTRA TRG

Locul 2:
Gabi Chiţescu ASTRA TRG, Florinel Oiaga AMARAD de doua ori, Valerica Cimpoi AMARAD

Locul 3:
Valerica Cimpoi AMARAD, Florin Beleni AMARAD

Suntem unici importatori ai materialelor de sudare produse în Slovenia conform standardelor ISO 9001/2000. Acestea sunt certificate TUV, DB, GL, BV, ABS, RINA, LR, LS, DNV, PRS, UDT, SZU, CR si SZ. Calitatea este garantată de certificate 3.1 B conforme EN 10204.

Deţinem în stoc peste 50 de tipuri de materiale de sudare şi peste 300 alte produse pentru tehnica sudării.

ELECTROZI RUTILICI ŞI BAZICI 7,50 LEI/KG
SARMA SUDARE SG2 Ø 1,2 mm 5,03 LEI/KG T.V.A. INCLUS

La cantităţi de peste 100 kg, se asigura transportul gratuit la beneficiar, pe raza municipiului ARAD.

GROUP CRIŞAN S.R.L., ARAD STR. EPISCOPIEI NR. 39. TEL/FAX 0257 280 190, 280 714. (COM./09.2005)

PIASTRELLE
Pasiune pentru detaliu

Prezentati acest cupon în oricare din magazinele PIASTRELLE şi aveţi

5% DISCOUNT (c.1118/2005)

Arad: Calea Timişoarei nr.50/ 0257 287 630; Calea Radnei nr. 198-200/ 0257 369 133; **Timişoara**: Str. Simion Bărnuţiu bl.11/ 0256 287 556 Str. Iuliu Maniu nr.47/ 0256 245 839; **Lugoj**: Str.Timişorii nr. 90/ 0256 355 407

ASTRA

S.C. Astra Vagoane Călători S.A. Arad

ANGAJEAZĂ

- **Administrator reţea calculatoare**
- **Inginer sau economist**

pentru departamentul investiţii.

CV-URILE SE TRIMIT LA NR. FAX 0257/258.168 PÂNĂ ÎN DATA DE 10.10.2005. (com./09.2005)

S.C. T.D.G. S.R.L.

angajează

AGENT VÂNZĂRI

CONDIŢII:
- ***domiciliul stabil în Arad***
- ***experienţă în domeniu***

CV-urile se depun la sediul firmei: **Arad, str. Czigler Antoniu nr. 2**, sau pe **tel/fax. 279.399**. (6789448)

BARDI AUTO Firmă internaţională de distribuţie piese auto

ANGAJEAZĂ MAGAZIONER

PERSOANELE INTERESATE sunt rugate să trimită un CV până la data de **10 octombrie 2005** la e-mail **bardiauto@bardiauto.ro** sau la faxul **0257-30.60.23.**

Doar persoanele selectate vor fi contactate pentru interviu. (6789445)

CONNEX

CG&GC Soluţii Integrate IT&C

Ssst!

Păstrează-ţi cuvintele pentru că te aşteaptă:

4 luni abonament gratuit

50 de minute gratuite în reţea*

20 de minute naţionale gratuite, lunar, pe viaţă

1000 x 1000 de premii de minute

LA ATÂTEA MINUTE... AI NEVOIE DE UN TELEFON SĂ TE ŢINĂ!

B-dul Revolutiei nr. 42, Tel: 0257-250.604, e-mail: cgarad@cg-gc.ro
www.cg-gc.ro 0722.55.77.99 www.gsm4all.ro

Oferta completă de servicii şi telefoane în magazine

Preturile nu contin TVA, telefoane în limita stocului disponibil. Ofertă valabilă în perioada 12 septembrie - 13 noiembrie. Ofertă valabilă pentru persoanele cu domiciliul într-unul dintre judeţele Arad, Bacău, Bihor, Iasi, Sibiu, Suceava, Arges, Dolj, Galati, Alba, Bistriţa-Năsăud, Botosani, Caras-Severin, Covasna, Harghita, Maramures, Mures, Neamt, Satu Mare, Sălaj, Tulcea, Vaslui, Vâlcea.
Oferta este supusă unor clauze disponibile în magazine sau la agenţii de vânzări. Detalii despre regulamentul promotiei se găsesc pe **www.connex.ro**
* Prin trimiterea unui SMS la 878.
**Premiul se acordă prin tragere la sorţi dintre toţi cei care s-au abonat în ziua precedentă. (COM./30.2005)

MINISTERUL FINANTELOR PUBLICE
AGENTIA NATIONALA DE ADMINISTRARE FISCALA
D.G.F.P.J. ARAD / A.F.P. ARAD
B - dul Revolutiei, nr. 77, Localitatea Arad

Dosar de executare 26311/29.03.2001

ANUNT PRIVIND VINZAREA
PENTRU BUNURI MOBILE
Anul 2005 luna octombrie ziua 10
LICITATIA a - III- a

In temeiul art.157,alin.(1) din O.G. 92/2003 privind Codul de procedura fiscala, republicata,cu modificarile si completarile ulterioare, se face cunoscut prin prezenta ca in ziua de 23, luna august, anul 2005 ora 11, in localitatea Arad, localitatea Arad, str. A. M. Guttenbrun, nr. 59, se va vinde prin licitatie publica bunurile mobile mentionate mai jos, proprietate a debitoarei S.C. Gambrinus Artim Impex S.R.L. cu sediul in localitatea Arad, str. A. M. Guttenbrun, nr. 59, cod de inregistrare fiscala R 6429053:

- *camion-cisterna 1 buc., pret de pornire a licitatiei: 14.466 lei (RON)*
- *autocamion IFA 1 buc., pret de pornire a licitatiei: 14.466 lei (RON)*
- *autoturism IFA L-60 1 buc., pret de pornire a licitatiei: 1.250 lei (RON)*
- *autoturism IFA 50 L/VLAH 1 buc., pret de pornire a licitatiei: 1.000 lei (RON)*
- *autoturism Ford 1 buc., pret de pornire a licitatiei: 2.500 lei (RON)*
- *auto Mercedes 1 buc., pret de pornire a licitatiei: 5.000 lei (RON)*

Preturile nu contin TVA.

Invitam pe cei care pretind vreun drept asupra bunurilor mai sus mentionate, vor instiinta despre aceasta organul de executare inainte de data stabilita pentru vanzare.

Cei interesati in cumpararea bunurilor sunt invitati sa prezinte, pană in ziua precedenta termenului de vanzare: ofertele de cumparare, dovada depunerii taxei de participare reprezentand 10% din pretul de pornire al licitatiei,imputernicirea persoanei care il reprezinta pe ofertant,pentru persoanele juridice de nationalitate romana-copie dupa certificatul unic de inregistrare eliberat de Oficiul Registrului Comertului,pentru persoanele juridice straine-actul de inmatriculare tradus in limba romana,pentru persoanele fizice romane-copie de pe actul de identitate precum si dovada emisa de creditorii bugetari ca nu au obligatii bugetare restante,urmind sa se prezinte la data stabilita pentru vinzare si la locul fixat in acest scop.

Impotriva prezentului inscris,cel interesat poate introduce contestatie la instanta judecatoreasca competenta,in termen de 15 zile de la comunicare sau luare la cunostinta,in conformitate cu prevederile art.168-169 din Ordonanta Guvernului nr.92/2003,republicata ,cu modificarile si completarile ulterioare.

Potrivit dispozitiilor art.9,alin.(2),lit.d din Ordonanta Guvernului nr.92/2003,republicata,cu modificarile si completarile ulterioare,cind urmeaza sa se ia masuri de executare silita,nu este obligatorie audierea contribuabilului.

Informatii suplimentare se pot obtine zilnic intre orele 8-10 la sediul Administratiei Finantelor Publice a Municipiului Arad, camera 26.

Şef Administraţie - Mihaela Găleanu (c.1235/2005)

ANIVERSĂRI

Cu ocazia împlinirii frumoasei vârste de 44 ani, îi urăm sănătate, bucurie și un călduros „LA MULȚI ANI!" celei mai bune și iubite mame și soție, **TĂBUIA MARIANA**. Soțul IONEL și copiii ANA și IONEL. (33213)

Astăzi, când întoarce a 44-a filă din cartea vieții ei, îi urez sorei mele dragi, **TABUIA MARIANA**, multă sănătate, fericire și un sincer „LA MULȚI ANI!", să rămână tot așa „bolândoacă". Te pupăcim, FRĂGUȚA und PÉTER. (33214)

Un călduros „LA MULȚI ANI!", multă fericire și sănătate doamnei **TABUIA MARIANA**, din partea familiei GALE. (33215)

VÂNZĂRI APARTAMENTE O CAMERĂ

Vând apartament 1 cameră, ultracentral, 60 mp, Banu Mărăcine, vis-a-vis Benzinăria OMW, amenajat, 32.000 Euro. Telefon 0722.344.621. (33256)

Vând apartament 1 cameră, bucătărie, WC, central, et. 2, preț 25.000 Eu. Telefon 282382, 0723.990.470. (30572)

Vând apartament 1 cameră, bucătărie, debara, la casă, preț negociabil. Informații 0740.362.492. (32036)

Vând garsonieră confort I Vlaicu, etaj I, amenajată, mobilată, 19.900 EU. Telefon 0743.798.287. (32310)

Vând garsonieră decomandată, etaj II, Confecții, 14.800 EU. Telefon 0746.149.546. (32302)

Vând garsonieră confort I, în Micălaca, parter, str. Săvârșin. Telefon 0744.630.024. (32286)

Vând apartament 1 cameră, confort I, Vlaicu, parchet, gresie, faianță, vană, termopan, contorizat total, interfon, preț 23.500 Euro. Telefon 258293; 0357/402717; 0746.056.737. (33075)

Vând garsonieră, confort I, 18.000 Euro. Telefon 0727.982.469. (33031)

Vând apartament 1 cameră, et. 1, Piața Soarelui. Telefon 0745.127.155. (33141)

Vând garsonieră, Micălaca, str. Săvârșin, et. 4, contorizată, neîmbunătățită, cf. 1, 17.500 Eu, negociabil. Telefon 275263. (33176)

Vând apartament 1 cameră, 70 mp, Bd. Revoluției, baie, bucătărie, boxă aranjată (12 mp), 30.000 Eu, negociabil. Telefon 272226, 0745.135.555. (33181)

Vând garsonieră, cf. 2, Bușteni, 35 mp, et. 4/4, baie, bucătărie, cameră, 16.500 Eu, negociabil. Telefon 272226, 0745.135.555. (33181)

Vând apartament una cameră, îmbunătățiri, zona Gării, 25.000 Eu, negociabil. Telefon 0766.722.173. (33183)

Vând garsonieră Romanilor, zona blocurilor Patria, et. 1. Informații telefon 287299 după ora 19 sau 0744.511.026. (30953)

Vând apartament casă, 1 cameră + dependințe, nou, superamenajat, str. Egalității nr. 21, Grădiște, 17.500 Eu. Telefon 0722.344.705. (31428)

Vând garsonieră în Pecica, zona Gării. Telefon 0742.228.417. (33195)

Ocazie! Vând garsonieră, et. II, superamenajat, Confecții, et. 2/4, 14.000 Euro. Telefon 0744.551.029. (33269)

Vând garsonieră, amenajată, mobilată, cameră, baie, Fortuna, 10.000 Euro. Telefon 0740.221.010. (33269)

Vând apartament ultracentral cu 1 cameră, bucătărie, cămară alimente, WC, boxe, cu încălzire centrală, contorizat, parter, preț 23.000 Euro. Telefon 0722.669.558. (33320)

Vând garsonieră confort I, gresie, faianță, termopane, str. Banu Mărăcine, etaj II + boxă. Telefon 0257-234793 sau 0744.901.898. (33331)

VÂNZĂRI APARTAMENTE DOUĂ CAMERE

Vând apartament 2 camere, zona Miorița, parter. Telefon 368519, 0744.540.808. (32232)

Vând apartament central (str. T. Vladimirescu), 2 camere, îmbunătățit, etaj II, garaj. Telefon 0722.303.709. (33335)

Vând urgent apartament 2 camere + apartament 1 cameră, central, parter, 26.000 Euro. Telefon 0744.626.814. (32137)

Vând apartament 2 camere Romanilor, bloc D2-3, sc. B, etaj 2, 27.800 EU. Telefon 0723.199.579. (32310)

Vând apartament 2 camere vis-a-vis de Hotel Central, 87 mp, etaj I, 2 băi, 44.000 EU. Telefon 0722.786.750. (32310)

Vând apartament 2 camere confort 2, etaj 3, contorizat apă, căldură, multiple îmbunătățiri, bloc X19, preț 28.000 EU. Telefon 0745.407.384. (32964)

Vând apartament 2 camere bucătărie, baie + dependințe (72 mp) + teren aferent de 72 mp, zona Malul Mureșului, Calea Romanilor. Telefon 0746.864.060. (32992)

Vând apartament parter, 155 mp, Piața Mihai Viteazu, 90.000 Euro, negociabil. Telefon 214418; 0740.146.288. (33105)

Vând urgent apartament 2 camere, Micălaca, zona 700, 2 camere, bucătărie, garaj, mobilat, îmbunătățit, preț 34.000 Eu, negociabil. Telefon 0745.164.403, 276708. (33118)

Ocazie! Vând apartament 2 camere, semidecomandat, complet mobilat, cu gresie, faianță, obiecte sanitare noi, termopan, termotecă, climă, ușă metalică, preț 35.000 Eu, negociabil. Telefon 0744.438.415, 0744.548.480. (33131)

Vând urgent apartament 2 camere, semidecomandat, et. 2, îmbunătățit, preț 31.500 Eu, zona Micălaca, bl. 564. Telefon 368109, 0720.060.422. (33150)

Vând apartament 2 camere Calea 6 Vânători, etaj I, preț 27.000 EU. Informații serivici 280099, celular 0744.854.823. (33024)

Vând apartament 2 camere bloc 102, Micălaca, 70 mp, semidecomandat, semimobilat, proaspăt zugrăvit, etaj 6/8, interfon, ușă metal, gresie, faianță. Informații telefon 0724.039.464. (31180)

Vând apartament ultracentral în casă (în curte fără acces auto), 2 camere, bucătărie, baie, cămară, 2 boxe, fără îmbunătățiri, suprafața 76 mp, fără lege. Telefon 0745.315.895. (31997)

Vând apartament 2 camere, decomandat, etaj 4, zona 700, amenajat, termopan, fără probleme la acoperiș, preț 28.000 Euro, negociabil. Telefon 259917; 0744.775.587. (33204)

Important

La solicitarea celor interesați publicăm și fotografiile (alb-negru) aferente anunțurilor de vânzări case, mașini sau apartamente.

Vând apartament 2 camere, zona Fortuna, etaj 6/10, preț 26.000 Euro, negociabil. Telefon 260129; 0743.084.436. (32357)

Vând apartament 2 camere, Micalaca, str. Miorița, bloc 182, complet renovat, etaj 4/4, RDS, internet, preț 29.500 Euro, negociabil. Telefon 0357/405178; 0745.239.870. (33038)

Vând apartament 2 camere, în Grădiște, etaj 3, gresie, faianță, termotecă, balcon, preț 34.000 Euro, negociabil. Telefon 0742.216.320; 0721.825.111. (33104)

Vând apartament 2-3 camere, Alfa, Vlaicu, Micălaca, 30.000-35.000 Euro. Telefon 0727.982.469. (33031)

Vând urgent apartament 2 camere, confort I, parter, Micălaca - Orizont, amenajat de lux, termopan, modificări interioare, jaluzele verticale, zidărie sticlă, totul nou, preț 32.800 Euro, negociabil. Telefon 0722.272.959. (33051)

Vând apartament 2 camere, etaj 2, Miorița, termopan. Telefon 261282. (33077)

Vând urgent apartament 2 camere, confort 2, Fortuna, complet contorizat, climă. Telefon 0740.022.271; 0257/242982. (Ag. UTA, 1334)

Vând apartament îmbunătățit, etaj 1, garaj, Banu Mărăcine, preț 50.000 Eu. Telefon 255180. (Ag. UTA, 1337)

Vând apartament 2 camere, superamenajat, S 80 mp, 2 boxe, str. Simion Balint, ideal privatizare, preț 42.000 Euro, negociabil. Telefon 259090; 0722.349.092; 0357/401136. (33241)

Vând apartament 2 camere, confort I, Orizont, etaj 1, Micălaca, preț 28.500 Euro. Telefon 259090; 0722.349.092; 0357/401136. (33241)

Vând apartament 2 camere, decomandat, etaj 2, Podgoria. Informații telefon 0722.313.228. (33237)

Vând apartament 2 camere, Eminescu, nr. 50, 28.000 Euro, negociabil. Telefon 0741.140.837. (33243)

Vând urgent apartament 2 camere, superamenajat, zona Profi, et. II, preț 30.000 Euro. Telefon 0744.551.029. (33269)

Vând sau închiriez apartament, 40 mp, ultracentral, Piața A. Iancu. Telefon 0744.551.029. (33269)

Vând apartament 2 camere în Vlaicu. Telefon 0357-418188, după ora 16. (33261)

Vând apartament 2 camere Vlaicu, 70 mp, confort I, etaj I. Telefon 0723.991.504. (Ag. UTA, 1367)

Vând apartament 2 camere semidecomandat, Y6 Vlaicu, etaj I/IV cu garaj, urgent și negociabil. Telefon 0741.353.240, 0357-804370. (33333)

VÂNZĂRI APARTAMENTE TREI CAMERE

Vând apartament 3 camere, decomandat, etaj intermediar, zona Gării. Telefon 0257-235203, 0722.360.561. (31922)

Vând urgent apartament 3 camere, etaj 3/4, zona Vlaicu, contorizat + interfon, 27.000 Euro, negociabil. Telefon 289030; 0724.983.915. (31403)

Vând apartament 3 camere Micălaca, bloc 530, sc. A, contorizat, gresie, faianță. Telefon 0723.785.902. (Ag. UTA, 1328)

Vând apartament 3 camere, de lux, Vlaicu, blocurile noi, et. 8/8, preț 50.000 Eu. Telefon 0722.653.878. (32346)

Vând (schimb) apartament 3 camere cu sau fără garaj, Micălaca zona 700. Telefon 0747.808.071 sau 263925 după ora 19. (31948)

Vând urgent apartament 3 camere Alfa, amenajat, termotecă. Telefon 0741.409.511, 0357-407568. (32977)

Vând apartament la casă, 97 mp, + 47 mp curte, neamenajat, str. Al. Gavra, nr. 1, zona Piața Mare, 35.000 EU negociabil. Telefon 0722.986.692. (31096)

Vând apartament 3 camere, parter, confort II, S 61 mp, în Vlaicu, ideal privatizare, preț 30.000 Euro, negociabil. Telefon 259090; 0722.349.092; 0357/401136. (33241)

Vând apartament 3 camere, decomandat, confort 1, boxă, Vlaicu, bloc X10, etaj 2/4, contorizat + repartitoare, complet renovat și modernizat, ocupabil imediat, preț la vedere. Telefon 0257/289626; 0745.527.891. (33188)

Vând apartament 3 camere, Miorița, et. II, mobilat. Telefon 0744.551.029. (33269)

Vând apartament 3 camere, Vlaicu, confort I, renovat, 40.000 Euro, negociabil. Telefon 0726.756.590. (33304)

Vând apartament 3 camere, decomandat, etaj intermediar, amenajat, gresie, faianță, parchet, lavabil, interfon, internet, semimobilat, stare foarte bună, preț 39.500 Euro, negociabil. Informații telefon 0746.199.169; 0746.199.269, zona Micălaca, Miorița. (33318)

Vând apartament 3 camere Chișineu Criș, decomandat, etaj I, 45.000 EU. Telefon 350102. (Ag. Criș, 498)

Vând apartament în Vlaicu, 3 camere, decomandate, confort I, 2 balcoane. Telefon 242582. (Ag. UTA, 1359)

VÂNZĂRI APARTAMENTE PATRU CAMERE

Vând apartament 4 camere, decomandate, amenajat, termotecă, Micălaca. Telefon 0745.360.725. (32041)

Persoană fizică, vând apartament 4 camere, Vlaicu-Profi, contorizat, decomandat total, et. 7/8, 45.000 Eu, negociabil. Telefon 0766.713.651; 0357-402184. (32229)

Ocazie! Vând apartament 4 camere, decomandate, et. 4, Podgoria, 111 mp, 36.500 Eu. Telefon 0744.542.931. (32276)

Vând apartament zona Profi Vlaicu, Z 19, etaj I, suprafața 120 mp, modificat și aranjat ultra, preț 67.000 EU. Telefon 243671, 0744.284.907. (32965)

Vând apartament 4 camere, decomandat, Lacului, 38.000 Euro. Telefon 0727.982.469. (33031)

Vând apartament 4 camere, I-uri, decomandat, 48.000 negociabil. Telefon 0727.982.469. (33031)

Vând 4 camere zona Milea, asociație, parter, 98.000 EU. Telefon 253364; 0722.257.409. (32384)

Vând apartament 4 camere decomandate, 116 mp, etaj I, zona 700, 2 balcoane închise cu 2 holuri (lambriuri), 2 băi, contorizat, împreună cu garaj. Telefon 0724.521.600; 0724.287.411. (31139)

Vând apartament 4 camere, Miorița, etaj 4, S 96 mp, parțial amenajat, 2 balcoane, preț 36.000 Euro, negociabil. Telefon 259090; 0722.349.092; 0357/401136. (33241)

VÂNZĂRI CASE

Vând casă Zădăreni 1.600 mp, 4 camere, bucătărie, 2 băi, preț 125.000 Eu. Telefon 0745.600.595. (31896)

Vând casă cărămidă, 3 camere, facilități, grădină, 6 Vânători, 53.000 Eu, negociabil. Telefon 0745.895.483. (UTA, 1319)

Vând casă mare, în Curtici, 65.000 Eu. Telefon 0740.183.918. (32188)

Vând casă în Arad, str. Octavian Goga 59/A, 2 camere, bucătărie, cămară, baie, anexe, intrare auto, încălzire gaz cu sobe teracotă, suprafața locuibilă 60 mp, suprafața totală 260 mp. Informații telefon 213357, 0744.690.169, orele 8-20. (32170)

Vând casă solidă P+1, grădină, dependințe, zonă bună. Telefon 0722.252.871. (32035)

Vând casă la țară, 60 km de Arad. Telefon 0747.051.603. (32223, 32224)

Vând casă la șosea, localitatea Odvoș, 2.500 mp, 14.000 Eu. Accept și credit iptecar. Telefon 0724.972.704. (32245)

Vând casă pe str. C. Brâncoveanu nr. 93, 6 camere, 2 băi, bucătărie spațioasă, aer condiționat, încălzire proprie pe gaz, pivniță, garaj, curte, suprafața totală 496 mp. Telefon 0744.503.250, 0744.507.773. (p)

Vând casă în Sântana, apă, gaz, central. Telefon 0741.507.616; 0257-463252. (32111)

Vând imobil ultracentral, demisol, parter, 2 etaje, 8 apartamente cu termoficare oraș (gazul la poartă), str. V. Alecsandri, nr. 6, Arad. Informații telefon 0722.332.030. (30444)

Vând casă cu teren, suprafața 800 mp, str. Lipovei nr. 30, preț 75.000 Eu. Telefon 0721.471.246. (32325)

Vând casă, str. Blanduziei, colț cu M. Kogălniceanu, suprafața 133 mp, bună pentru privatizare, preț 48.000 Eu, negociabil. Telefon 0723.779.355. (32325)

Vând (închiriez) casă str. A. Șaguna, posibilități multiple pentru orice activități, 3 camere, bucătărie, baie, pivniță, pod mansardabil, singur în curte, 3 garaje, zonă excelentă. Telefon 0740.270.795, 0740.530.106. (31946)

Vând urgent casă Aradul Nou, toate utilitățile st 1440 mp, preț negociabil. Informații telefon 256128, 0745.239.523. (32354)

Vând casă cu grădină în localitatea Arăneag. Informații telefon 0745.635.084. (32365)

Vând urgent casă în Arad, str. Dobrogea, 3 camere, bucătărie, baie, grădină, dependințe, garaj, încălzire cu gaz, preț 37.000 EU negociabil sau schimb cu apartament plus diferență. Telefon 289447; 0744.298.289. (32973)

EMIGRARE

CANADA

Québec

Tel: 214 678

(c.1011/2005)

Vând (schimb cu apartament în Arad plus diferență), casă trei camere, bucătărie, baie, antreu, cămară de alimente, parter înalt, plus încă o casă cu trei camere în curte, teren 1250 mp pe DN 7, 45 km de Arad. Telefon 214418, 0740.146.288. (32993)

Vând casă P+M 720 mp, Micălaca, 95.000 negociabil. Telefon 272226, 0745.135.555. (33002)

Vând vilă în roșu, Subcetate, teren 500 mp, preț 115.000 Euro. Telefon 0744.534.384; 0744.795.538. (33040)

Vând casă mică cu teren 635 mp, FS 15 m, în Grădiște, str. Rozelor nr. 43, preț 38.000 Euro. Telefon 259996; 0745.656.635. (33035)

Vând urgent casă semimobilată, compusă din demisol 5 camere, parter 4 camere (2 apartamente), 2 băi, 2 holuri, 1 bucătărie, cămară, mansardă 3 camere, baie, singur în curte, garaj, ST 400 mp. Telefon 0747.976.586. (33107)

Vând casă, str. 6 Vânători, grădină + gaz. Telefon 255625, 0744.555.486. (33121)

Vând CASĂ DE VACANȚĂ, deosebită, în DEALUL VII-LOR-INEU. Telefon 250250, 0766.250.252, 0741.270.504. (33145)

Vând casă, central, Vărșand, 4 camere, bucătărie, baie, cămară, anexe, încălzire centrală. Telefon 0746.693.796. (Criș, 490)

Vând urgent casă în Părneava, toate utilitățile. Telefon 0357-412588, 0726.350.199. (33182)

Vând în Miniș casă (colnă), 2.000 mp, negociabil 50.000 Euro. Telefon 0744.548.386. (Ag. Lipova, 347)

Casă ultracentral, 777 teren, zonă deosebită, 210.000 EU. Telefon 253364; 0722.257.409. (32384)

Vând casă Sânpetru German, nr. 56. Informații nr. 336. Telefon 0257-439155. (32213)

Vând urgent casă, str. Streiului. Telefon 0745.273.787. (32244)

Vând apartament la casă, 4 camere, îmbunătățiri deosebite, suprafața 184 mp, Funcționarilor. Telefon 0722.692.973. (31274)

Vând vilă, zona Intim, 350 mp suprafața construită, 236.500 EU negociabil. Telefon 0740.171.366. (30209)

Vând vilă veche și construcții în spatele gării Aradul Nou, 6.750 mp, front stradal mare, 60 Euro/mp construit. Telefon 0723.969.103; 0720.405.121. (32060)

(Continuare în pag. 13)

Program ADEVĂRUL Cotidian independent Arad
MICA PUBLICITATE tel. 210.775 luni-vineri 8^{00}- 19^{00} sâmbătă închis duminică 9^{00}- 12^{00}
ANUNȚURILE DE DECES SE PUBLICĂ GRATUIT
MARE PUBLICITATE tel/fax 280.904 luni-vineri 8^{00}- 19^{00} sâmbătă închis duminică 9^{00}- 12^{00}

(Urmare din pag. 12)

Vând pe deal la Păuliș căsuță cu teren 3.000 mp. Telefon 0766.620.252. (33216)

Vând urgent casă, 7 camere, baie, 2 bucătării, 65.000 Euro, str. Minervei 36. Telefon 280917; 0740.454.304. (33226)

Vând casă P+M (construcție 1996), în Grădiște, strada Doinei nr. 17. Telefon 276784; 0744.568.858. (33190)

Vând casă, Șiria. Telefon 0741.250.912. (33208)

Vând casă de vacanță cu etaj, termosistem, baie, 700 mp, Șoimoș, 35.000 Euro. Telefon 0723.256.803. (33238)

Vând casă amenajată occidental, Bujac, zonă neinundabilă, preț la vedere. Telefon 0745.104.215. (33264)

Vând casă modernă, construcție 2005, Aradul Nou, preț la vedere. Telefon 0745.947.771. (33264)

Vând casă cu grădină mare în Chesint, 23 km de Arad, 5500 Euro. Telefon 0743.884.242. (33294)

Vând casă deosebită, central, preț la vedere.Telefon 256279; 0727.767.510; 0743.108.068. (33312)

Vând casă mare în Ghioroc. Informații telefon 461392. (33341)

Vând (schimb) casă mare comuna Taut, 3000 mp grădină 130 pomi. Telefon 214415, 0745.003.019. (33344)

Vând casă Chișineu Criș, utilități, 45.000 EU. Telefon 350102. (Ag. Criș, 497)

VÂNZĂRI SPAȚII

Vând STAȚIE DISTRIBUȚIE CARBURANȚI cu teren intravilan, împrejmuit, situată în Nădlac, str. B. Bălcescu, nr. 1/A. Informații telefon 228037; 0722.226.392. (32082)

Vând urgent SPAȚIU COMERCIAL, central, 100 mp, neamenajat. 22.500 Euro. Telefon 0744.626.814. (32137)

Vând HALĂ PRODUCȚIE cu teren afarent, LIPOVA. Telefon 281266, 0722.281.516. (32379)

Vând 2 SPAȚII COMERCIALE ALĂTURATE, în MICĂLACA zona 300, preț 110.000 Eu. Telefon 0744.594.500. (33144)

VÂNZĂRI TERENURI

Vând teren intravilan în Gai, 4.006 mp, utilități, 2 fronturi stradale. Telefon 0745.634.885, 0766.673.531. (31519)

Vând teren intravilan, 500 mp, cartier Milan Tabacovici. Telefon 211710; 0722.457.098. (32046)

De vânzare loc casă 1.200 mp, în localitatea Nădab nr. 368, peste drum de Fabrica Alcoa. Telefon 350184, 0723.777.104. (Criș, 479)

Vând 11.200 mp (140x80) zona Sere-Grădiște, 22 Eu/ mp. Telefon 0744.350.815. (32249)

Vând 1.500 mp Grădiște, prelungirea străzii Zărandului, 20 Eu/ mp. Telefon 0722.316.378. (32249)

Vând teren 1800 mp ultracentral, I. Maniu, nr. 52, fs 30 ml, cu casă, apă, curent, gaz, canalizare, preț 360.000 EU. Telefon 0722.518.308. (32315)

Vând loc casă Zădăreni nr. 147, strada cu Primăria, 4.400 mp, fs 37 ml, 14 Eu/mp, negociabil. Telefon 0746.024.988. (32173)

Vând urgent teren cu casă suprafața 280 mp, Grădiște, str. Trenului, front stradal 30 m. Telefon 0744.630.024. (32286)

Vând teren construcție casă, Aradul Nou, suprafața 373 mp. Telefon 0722.226.403. (32300)

Vând teren intravilan, suprafața 800 mp, str. Podgoriei, Micălaca, preț 70 Eu/ mp. Telefon 0721.471.246. (32325)

Vând teren intravilan, localitatea Sânleani, suprafața 830 mp, preț 28.000 Eu. Telefon 0721.471.246. (32325)

Vând teren 168 ha, la șoseaua Arad- Oradea, între Zimand-Șimand, fs mare. Telefon 0724.347.972. (32328)

Vând teren intravilan 2750 mp, cu casă, zona Viilor. Telefon 0722.380.321. (32947)

Vând teren str. Gloriei, nr. 1, pe colț, front stradal 25,5 ml, preț 52.000 EU. Telefon 243671, 0744.284.907.(32965)

Vând grădină 961 mp cu anexe și materiale de construcții, în orașul Ineu. Telefon 512837. (Ag. Ineu, 359)

Vând urgent 1,6 ha teren situat pe DN Arad-Oradea, la intersecția Sântana-Curtici, toate utilitățile. Telefon 0744.337.110. (32981)

Vând teren arabil în zonele Ineu, Vărșand, Pâncota, Zădăreni, Vinga, Pecica, Iratoș. Telefon 0727.982.469. (33031)

Vând 155 ha teren arabil, Cermei, 1.700 Euro/ha. Telefon 0727.982.469. (33031)

Vând teren intravilan, Mândruloc, 1.450 mp, FS 14 ml, apă, gaz. Telefon 216180. (33110)

Vând 3,14 ha pământ Asociația Romgera Sântana, 1.600 Eu/ ha. Telefon 253470. (33157)

Vând teren intravilan Pârneava, 580 mp + casă, FS 13 ml, 46.500 Eu, negociabil. Telefon 272226, 0745.135.555. (33181)

Vând 3 locuri de casă și 3 ha arabil la 13 km de Arad; 2 porci de carne, 120, 140 kg. Telefon 287718. (32936)

Vând teren 97.200 mp situați pe șoseaua Arad-Nădlac, lângă Cartierul de Vest, deschidere la șosea 106.3 ml, preț 2,7 EU negociabil. Informații telefon 0723.183.744. (32387)

Vând 7600 mp intravilan, centrală (colț, 6 Vânători), fs 90 ml. Telefon 213192; 0722.257.409. (32384)

Vând loc casă, 1080 mp comuna Vinga, preț 5.500 EU. Telefon 231412. (32371)

Vând loc casă, localitatea Tumu. Telefon 289253. (31486)

Vând teren agricol în Zona Industrială Arad. Telefon 0742.228.417. (33195)

Vând două locuri în Cimitirul Eternitatea. Telefon 0766.620.252. (33216)

Vând teren intravilan, zona Băile Lipova, 500 mp, preț 50 Euro/mp. Telefon 0727.854.242. (Ag. Lipova, 351)

Vând 1 ha teren cu clădire în roșu, toate facilitățile, Pâncota, Calvariei 1B. Telefon 0724.465.810. (33203)

Vând 1 ha arabil, Aradul Nou. Telefon 0745.610.929. (33247)

Vând teren intravilan, 5500 mp, utilități, preț 75.000 Euro. Telefon 0744.551.029. (33269)

Vând teren, centură, 2,3 ha, f.s. 187 ml. Telefon 0744.551.029. (33269)

Vând teren agricol șoseaua Arad-Zădăreni 2,4 ha. Telefon 0744.575.977. (33280)

Vând teren intravilan 730 mp. f.s.20 ml, Sânicolaul Mic, 45 Eu./mp. Telefon 0745.880.846. (33265)

Vând teren central, 500 mp, f.s. 12 ml, toate utilitățile, 30.000 Euro, negociabil. Telefon 0741.051.659. (33264)

Vând teren intravilan, 2500 mp, Grădiște, 42 Euro./mp, negociabil. Telefon 0741.051.659. (33264)

Vând teren arabil 150.000 mp, curent electric, gaz, drum betonat, pretabil construcții, Aradul Nou spre Zădăreni. Telefon 0724.896.823. (33300)

Vând teren 0.53 ha apropiere Arad. Telefon 235850. (Ag. UTA, 1361)

Vând teren Micălaca zona Selgros și centură în suprafață de la 5000 mp la 10 ha. Telefon 0743.619.092; 219315. (33373)

VÂNZĂRI AUTO

Vând Dacia 1300 R12. numere noi, VT 2007, unic proprietar, mașină în garaj, 800 Euro. Telefon 0723.045.296. (33326)

Vând Dacia 1100, în stare bună de funcționare, geam, parbriz față și spate, cinci perechi plăcuțe frână, redresor încărcat baterii, preț negociabil. Telefon 250709.

Vând Mercedes E500 Lorinzer, full options, 42.000 km, garanție 18 luni, fabricație noiembrie 2002. Telefon 0723.029.551. (p)

Vând Dacia, CIV, numere noi. Telefon 0257-228122; 0723.349.637. (32057)

Vând Dacia Drop-Side, 2002, acoperită fibră, GPL 90L + remorcă 500 kg, acoperită, 3.700 Eu. Telefon 0746.582.531. (32212)

Vând tractor U 650 stare de funcționare foarte bună și bazine de motorină 1000 litri-1500 litri. Telefon 0257-531064. (32311)

Vând Peugeot 305 Diesel VT 2006. Merită. Telefon 0744.537.090, 0257-228458. (32290)

Vând VW Golf 2002 limuzină, impecabil, dotări multiple. Telefon 0747.056.235. (32356)

Vând Opel Astra Caravan 1,6 i benzină, fabricație 1998, climă total servo ABS, dublu airbag, stare foarte bună, preț 5350 EU negociabil. Telefon 0744.284.907. (32965)

Vând Daewo Cielo, 1995, perfect, servo, central, audio, PF, 3.700 Euro, negociabil. Telefon 277321; 0741.143.876. (32954)

Vând Mazda TC 323 benzină, culoare verde, an 1980, pompă ulei, preț 650 Euro, negociabil. Telefon 0745.628.722. (33072)

Vând Fiat Uno Turbo Diesel, 1988, 1.600 Euro. Telefon 0357/413132. (33032)

Vând VW Passat Variant, an 2001, 131 CP, 6 viteze, full electric. Telefon 212186; 0723.583.756; 0788.475.999. (33033)

Vând Dacia 1300, numere noi, 530 Euro. Telefon 0742.199.780. (33056)

Vând tractor U650, în perfectă stare de funcționare, an fabricație 1995, vizibil Chișineu Criș, Piața Avram Iancu nr. 10. Telefon 0721.619.571. (Ag. Criș, 487)

Vând urgent Fiat 127 Diesel, alb, consum 3,5 lt%, bun pentru oraș, tapițerie interior nouă, scaune tip scoică (Nissan), preț 700 Eu. Telefon 0723.528.338 sau 0723.439.194. (33153)

Vând Opel Vectra 1.6, an 1990, muzică-CD, aspect plăcut, preț 3.800 Eu, negociabil. Telefon 0745.023.981. (33171)

Vând Dacia Break, an 1989, fața modificată, model 99, recent vopsită, preț 1.200 Eu, negociabil. Telefon 0745.023.981. (33171)

Vând Dacia 1310, recarosată 2001, verificare, asigurare, preț 1.300 Eu, negociabil. Telefon 0721.750.789. (33180)

Vând Dacia 1310 Diesel, 1990. Telefon 0744.555.228, 0726.925.345. (Criș, 491)

Vând Opel Corsa 1,2 benzină ABS, ESP, climă, automatic, alarmă, stare excelentă, 37.000 km. Telefon 0744.844.127, 0744.774.647. (33018)

Vând Ford Escort Break, an 1993, numere Italia 2 ani, preț 850 EU negociabil. Telefon 0745.089.806. (32980)

Vând autoturism Wartburg pentru caroserie și acte la zi. Telefon 0766.280.990. (32953)

Vând Dacia Papuc Diesel din 1998, preț 2100 EU negociabil. Telefon 214355. (32980)

Vând Golf, 2002, Solenza, Vectra, Megane, Caravelle 8 locuri. Telefon 0727.590.038. (33115)

ADANTINO SRL vinde: ATV-uri, MOTOCICLETE, SCUTERE, ACCESORII. Telefon 0257-218214, 0742.766.922. (29683)

Vând piese buldozer S650, S1500. Telefon 0726.253.412. (33189)

Vând autoutilitară Mercedes Benz Sprinter 313 CDI, an 2001. Telefon 217287; mobil 0723.084.434. (33205)

Vând VW Lupo, 1.7 SDI, 2003, recent adus din străinătate, 2xairbag, scaun și volan reglabil, 2/3 uși, la orice oră, telefon 0723.390.275; 0788.734.774. (33224)

Vând Opel Astra 2000 cmc Diesel, 2003, cu extrase și un Opel Corsa 2001, 4 uși, cu climă. Telefon 0744.552.140. (33248)

Vând buldozer șenilar S 550 românesc din import; tractor 33 CP cu cupă și încărcător și un Fiat 45 CP. Telefon 0744.552.140. (33248)

Vând ARO 244 D. motor Brașov și remorcă în stare bună de funcționare, VT.2007. Informații localitatea Tălagiu, nr. 60, jud. Arad, telefon 0723.303.555, după ora 19. (33268)

Vând 5 anvelope Sava Trenta 195/75 R.16, sigilate. Telefon 0741.749.835. (33288)

Vând Fiat Punto, 3 uși, albastru metal, an 2001, recent adus, motor 1300 cmc, ABS, airbag, etc, preț 5.150 negociabil. Telefon 0788.413.522. (33275)

Vând tractoare (Germania), U-445, pe șenile, 550, 650, 651, UTB, dublă tracțiune, (Danemarca), 9+ CP. Telefon 0744.244.501; 0742.429.227; 0745.403.579; 0745.799.968. (33301)

Vând ARO camionetă cu motor Brașov, preț convenabil. Telefon 0746.991.094; 0257-283141. (33323)

Ocazie! Vând Matiz roșu, SE Power, preț 4950 EU. Telefon 0723.333.515. (Ag. UTA, 1364)

Vând Asistentă TV stare funcționare bună. Telefon 0257-317556. (Ag. Gurahonț)

Vând Dacia 1300 an fabricație 1985, preț 800 EU negociabil. Telefon 0740.232.895. (Ag. Lipova, 352)

Vând VW Passat Variant fabricație 2003, 131 CP opțiuni full, preț 12.400 EU, înmatriculat, adus recent în țară; Ford Focus fabricație 2002, 90 CP Diesel, 9.400 EU. Telefon 0745.438.440. (33363)

VÂNZĂRI ELECTRO

Vindem CASE MARCAT, CÂNTARE, I. L. CARAGIALE nr. 22. Telefon 272727; 282829; 0745.520.497. (29457)

Vând CASE MARCAT FISCALE, CÂNTARE ELECTRONICE, str. STÂNJENEL 6. Telefon 279702; 0745.395.107; 0722.707.432; 0788.737.342. (29031)

Vindem CASE MARCAT FISCALE, CONSUMABILE, CÂNTARE ELECTRONICE, str. VICENȚIU BABEȘ nr. 22A. Telefon 211211, 0742.352.277; 0788.352.277. (29714)

Vindem: COMBINE FRIGORIFICE, CONGELATOARE, LĂZI, TELEVIZOARE, MAȘINI DE SPĂLAT AUTOMATE, VITRINE FRIGORIFICE, ANVELOPE. Asigurăm transport. Calea Radnei 151. Telefon 369090, 0743.662.845. (26910)

Vând CÂNTARE ELECTRONICE și MECANICE, CASE de MARCAT. Telefon 281020. (28298)

Electrocasnice second-hand (TV COLOR, MAȘINI SPĂLAT, FRIGORIFICE), la cele mai mici prețuri, ARAGAZE NOI, rate FĂRĂ DOBÂNZI și FĂRĂ AVANS, Calea Radnei 225, Arad 259339, 0744.706.821; Lipova 563027. (32196)

Vând, lichidez, casă marcat, cântar electronic, vitrină frig. Telefon 0740.696.157, 454122. (32293)

Vând CUPTOR PATISERIE, electric, 6 mp. Telefon 0746.055.285. (31468)

Vând TV COLOR, MAȘINI DE SPĂLAT, modele noi. Telefon 251392. (33123)

Vând telefon-fax Panasonic, copiator A3 Kanon. Telefon 0723.516.172, 0745.784.112. (33154)

Vând ieftin TELEVIZOARE COLOR, diferite diagonale, telecomandă, garanție. Telefon 338090. (33192)

Vând TV color Philips, diagonala 60 cm, telecomandă, teletext, stare excepțională. Telefon 261998. (33288)

VÂNZĂRI DIVERSE

Vând BALAST, PIATRĂ cu Autobasculantă 16 tone. Telefon 0741.500.053. (32279)

Vând PLASĂ GARD, 33.000 lei/kg; RABITZ, 47.5̃0 lei/kg; CUIE, 26.000 lei/kg; SÂRMĂ, TABLĂ, ELECTROZI, COTURI și BURLANE etc. Str. Vrabiei 4, telefon 289997; www.garduri.ro (29536, 31970)

Vând garaj metalic-demontabil, cu acoperiș din tablă. Telefon 258055; 0724.366.785.

Vând BOLȚARI TERMOIZOLANȚI beton și zgură cărămidă, omologați, diferite dimensiuni și STÂLPI ORNAMENTALI 0,80 cm, la cele mai mici prețuri. Telefon 283683, 0722.621.600, 0722.870.752. (18907)

Vând struguri nobili (albi) pentru vin; pește. Telefon 0722.303.709. (33334)

Vând NISIP, BALAST, SORT, la domiciliul clientului. Telefon 255672; 0744.987.273. (29409)

Vând disc 4.2 în V, pentru tractor mare. Telefon 0257/ 536388; 0744.633.584. (29721)

Vând LEMNE FOC tăiate și crăpate, 700.000 lei/mc. Telefon 278583, 0746.601.292. (31128)

Vând mobilă Lengyel și mașină de cusut Singer. Telefon 0257-235203, 0722.360.561. (31922)

Vând covor persan lână, legat de mână, diferite obiecte de uz casnic. Sunați 283836. (31373)

Vând disc mare și mic, noi. Telefon 0741.103.510. (31991)

Vând BALAST, NISIP, ȘORT, la domiciliul clientului Raba 16 tone. Telefon 0741.219.050. (32275)

Vând BALAST, NISIP, PIATRĂ. Cele mai mici prețuri. Telefon 0723.829.446. (31993)

Vând NISIP, BALAST, PIATRĂ, la domiciliul clientului, cu basculă 16 tone. Cele mai mici prețuri! Telefon 0744.757.630; 0723.547.364. (32294)

Vând oberfreză, șlaif, mașină multiplă 24 capuri. Telefon 0722.226.403. (32300)

Vând PAVAJ, BORDURI, RIGOLE, calitate deosebită, Calea Zimandului (incinta CAP Grădiște). Telefon 0724.391.074, 0741.044.599. (32938)

Vând mașină rașchetat parchet. Informații telefon 0744.172.309. (32961)

Vând garaj autorizat Micălaca-Orizont. Preț negociabil. Telefon 0727.351.624. (32999)

Vând LEMNE FOC esență tare, 700.000 lei/mc. Telefon 278436, 0740.774.642. (33021)

Vând NISIP, BALAST, la domiciliu, preferabil 3 mc. Telefon 0740.120.697. (32949)

Vând vaci cu lapte, preț negociabil. Telefon 0744.396.767. (33093)

Vând opt grăsuni 45-50 kg. Telefon 0740.451.907, 254832. (Ag. UTA, 1340)

Vând dormitor ... bună, pat dublu cu saltele relaxa, uși interior simple și dub..., geamuri în 2 și 3 canate cu ...letă, mașină de cusut vech... cu masă. Telefon 0723.52...338 sau 0723.439.194. (3315...)

(Continuare în pag. 14)

(Urmare din pag. 13)

Vând calorifere fontă. Telefon 0723.713.069. (33043)

Vând vacă 5 luni, gestantă. Telefon 276296. (33151)

Vând vitrine frigorifice, congelatoare și mobilier pentru alimentara. Telefon 0722.405.294. (33162)

Vând tocătoare, presă balotat, tractor 24 CP, grapi purtate, circular. Telefon 0257-352813, 0724.631.531, 0743.138.527. (Criș, 488)

Vând vitrină completă sufragerie, 3 corpuri, aragaz, mobilă bucătărie 5 corpuri, frigider Arctic mic, preț avantajos. Telefon 0741.560.617. (33042)

Vând tuia occidentalis și pomi ornamentali-artificiali. Telefon 0766.280.990. (32953)

Vând masă masaj și pat reflexoterapie. Telefon 250220; 0724.442.686. (32940)

Vând casă, frigider, congelator, ladă frig și cu sticlă/vitrină frig, garanție 1 an. Telefon 210613. (32930)

Vând NISIP, BALAST, SORT, domiciliul clientului. Preț negociabil. Telefon 0744.853.044. (32330)

Vând LEMNE FOC, NISIP, BALAST, SORTURI, domiciliul clientului. Telefon 214415, 0745.003.019. (32323)

Vând PUI CARNE 600 gr, PUICUȚE ROSSO. Telefon 219283, 0744.666.938. (31987)

Vând curcani peste 3 kg. Telefon 0744.767.326, 276205. (31508)

Vând STRUȚI, posibilitate vânzare ouă, 15 Eu/bucată. Telefon 0744.798.000. (31417)

Ocazie! Vând garnitură piele lux, nouă, bufantă, culoare brown imperial (canapea fixă 3 locuri + fotoliu longabil), import Germania, cu numai 1.150 Euro similar magazin 1.650 Euro. Telefon 0723.969.103; 0720.405.121. (32060)

Vând SEMĂNĂTORI 17 rânduri, 19 rânduri, PLUGURI 3 bucăți, 3 capuri reversibile, MAȘINI ÎMPRĂȘTIAT ÎNGRĂȘĂMINTE 2 bucăți, toate aduse din GERMANIA. PEREGU MARE, telefon 0257/459168; 459115; 0727.673.481. (33133)

Vând plug reversibil 3PP. Telefon 464301 sau 0744.702.873. (33049)

Vând GRÂU FURAJER și GRÂU PANIFICAȚIE. Telefon 0257/531908; 0744.504.788. (33076)

Vând mașină de paste. Telefon 0741.250.912. (33208)

Vând puieți căpșuni, localitatea Covăsânț 750. Telefon 385099. (33209)

Vând 20 purcei de 8 săptămâni de rasă (Duroc-Petrean) și 3 vaci cu lapte. Telefon 0720.114.709. (Ag. UTA, 1355)

Vând birou nou pentru calculator; corpuri bucătărie; una bibliotecă; dulap haine nou și una mobilă bucătărie. Telefon 0744.552.140. (33248)

Vând mobilier Ameland din stejar masiv. Telefon 0746.244.616. (33231)

Vând vitrină frigorifică, aparat cafea Cimbali, La San Marco, diferit mobilier uzat. Telefon 0744.836.326. (366. Ineu)

Vând struț femelă ouătoare. Telefon 0721.232.446. (33266)

Vând NISIP, BALAST, LEMNE FOC, la domiciliu. Telefon 214535; 0742.749.698. (33262)

Vând 2 televizoare, amplificator, saltea cu vibrații, masă reglabilă, microunde. Telefon 279582. (33289)

Vând mașină de cusut Singer, seria C 333760, veche, stare foarte bună. Telefon 456183.

Vând pian vienez. Telefon 0746.817.590. (367, Ineu)

Vând BOLȚARI VIBROPRESAȚI 300 x 250 x 200, 16.300/buc; mc-1.100.000. Telefon 0788.578.017; 0257-281197. (33321)

Vând 2 geamuri cu două canate și unul cu un canat. Telefon 0257-271368. (Ag. UTA, 1362)

Vând COLȚARE, CANAPELE, FOTOLII, noi. Telefon 286069. (33340)

Vând vălaie piatră, Tisa, nr. 79, comuna Hălmagiu, jud. Arad. (Ag. Gurahonț)

Vând dormitor import Germania, model deosebit, 500 EU. Telefon 0722.294.842. (33343)

Vând calorifere de fontă. Telefon 0726.735.366. (33345)

Vând casă în Macea și remorcă de tractor. Telefon 0257.536253. (33349)

Vând acordeon Hohner 120 bași, preț 350 EU negociabil. Telefon 0745.381.242. (33351)

CUMPĂRĂRI TERENURI, IMOBILIARE

Cumpăr teren agricol în zonele: Zimandul Nou, Sântana în asociațiile: Scânteia, Utviniș, Romgera. Telefon 0744.424.713, 0744.905.202. (31463)

Cumpăr pământ agricol raza municipiului Arad. Telefon 0745.895.483. (UTA, 1319)

Cumpăr apartament 2 camere, etaj I-II, confort I, în Vlaicu, cu garaj. Telefon 259090; 0722.349.092; 0357/401136. (33241)

Cumpăr în Vlaicu, aproape de piață, apartament 2 camere, etaj I-II, confort II; ofer maxim 26.000 Euro. Telefon 259090; 0722.349.092; 0357/401136. (33241)

CUMPĂRĂRI DIVERSE

Cumpăr pene gâscă, vechi și noi. Telefon 210480, 0742.299.805. (31513)

Cumpăr mărci (DM). Telefon 0721.512.555, 240990. (32280)

Cumpăr discuri muzică clasică jazz, rock. Telefon 0256-450093, 0720.587.415 (după ora 18). (31328)

Cumpăr pene vechi și noi, preț foarte bun. Telefon 0741.689.068. (32386)

Cumpăr pene vechi și noi, preț foarte bun. Telefon 0745.983.893. (32996)

Cumpăr calorifere fontă, pene noi și vechi. Telefon 0741.435.116, 214581. (33114)

Cumpăr capră cu patru litri lapte pe zi. Telefon 213162. (33249)

Cumpăr GRÂU PANIFICAȚIE 2800-3000 lei/kg. Telefon 0746.408.119. (33348)

LOCURI DE MUNCĂ

Angajez VÂNZĂTOARE. Relații telefon 0727.702.703.

SC TEXTILE MEDICALE SRL , str. Cocorilor, nr. 24/A, (Orologerie), angajează CONFECȚIONERE mașini simple. Telefon 272100; 274200. (30903)

SOCIETATE COMERCIALĂ angajează STIVUITORIST și MUNCITORI NECALIFICAȚI (care vor fi calificați la locul de muncă ca preparatori de comandă) pentru depozit de mobilă. Cerințe: scris și citit (limba română). Domiciliul în Arad sau zone limitrofe. (33337)

EUROJOB, B-dul G-ral V. Milea, nr. 19, telefon 228090, angajează DIRECTOR COMERCIAL, EXPERT CONTABIL, ECONOMIST, ȘEF COLOANĂ, INGINER AGRONOM, INGINER CONSTRUCTOR, INGINER MECANIC, OSPĂTARE, MANIPULANȚI DEPOZIT, TÂMPLARI pal/lemn, VÂNZĂTOARE TEXTILE, OPERATORI ASAMBLARE. (29696)

Angajăm urgent INSTALATORI SANITARI - GAZE - TERMICE, preferabil absolvenți școală profil, cunoștințe de zugrav reprezintă avantaj. Telefon 276727 orele 10-13. (32297)

SC PAN PRO SRL angajează BRUTARI, PATISERI cu sau fără experiență, în vederea calificării la locul de muncă. Telefon 211210. (Ag. UTA, 1330)

SC PAN PRO SRL angajează VÂNZĂTOARE pentru brutărie și gheretă în Micălaca. Telefon 211210. (Ag. UTA, 1330)

SC AGENȚIA „DETECTIV" angajează PERSONAL de PAZĂ. Relații telefon 0788.422.991. (32972)

TOP SECURITY Arad, Piața Sârbească, telefon 280228, angajează PERSONAL PAZĂ. (32984)

Taxi ALFA PLUS angajează ȘOFERI cu experiență. Telefon 262996, 0744.576.674. (33000)

FIRMĂ TAPIȚERIE, angajează MONTATORI. Telefon 349155. (33108)

FIRMĂ PRODUCȚIE PUBLICITARĂ angajăm TINERI experimentați pentru lucru ATELIER. Telefon 0257/213401; 0788.185.930. (33078)

Angajez tineri TÂMPLARI producție pal melaminat. Telefon 0745.027.599. (33052)

Angajăm BĂRMĂNIȚĂ, ȘOFERI TAXI, VÂNZĂTOR PIESE AUTO. Telefon 227056, 275650. (Ag. UTA, 1336)

MAGAZIN, produse pentru animale de companie, angajăm VÂNZĂTORI. C.V. la 0244-599122, Piața UTA bl. U6, parter. (33147)

Angajez VÂNZĂTOARE pentru JACKSON, profil textile-încălțăminte. Informații Stand 171. (33160)

Angajăm urgent DULGHERI (350Eu/ lună); MUNCITORI NECALIFICAȚI (150 Eu/ lună). Se asigură transportul și masa de prânz. Telefon 0743.487.588. (33155)

AGENȚIA RODIPET ARAD angajează GESTIONARI-VÂNZĂTORI pentru chioșc presă și AGENȚI COMERCIALI. Telefon 0745.631.763, 0741.241.831. (33177)

Angajăm ABSOLVENT MARKETING, cu experiență minimă. Telefon 0257/252020, orele 8-19. (31960)

Angajăm MUNCITORI TÂMPLARI pentru lucru banzig și circular. Telefon 233340, orele 9-17. (32331)

SC angajează TÂMPLARI cu experiență în lemn masiv, ȘLEFUITOR în alb PULVERIZATOR. Telefon 289996; 0741.017.630. (Ag. UTA, 1348)

Firmă CONSTRUCȚII, angajăm ZIDARI și MUNCITORI NECALIFICAȚI. Telefon 0257-251311. (33023)

SOCIETATE COMERCIALĂ angajează TÂMPLARI, MUNCITORI necalificați și VÂNZĂTOARE. Telefon 250853. (32998)

ARCOOM SCM ARAD, str. Cloșca 8, 255889, angajează pentru ARAD și CURTICI CONFECȚIONERE. Oferim: salarizare atractivă, tichete de masă, lucrul într-un schimb, decontarea transportului interurban și parțial urban. (32979)

Angajăm pentru atelier confecții: CONFECȚIONERE MAȘINI LINIARE și BUTONIERĂ, personal COORDONATE ATELIER. Telefon 0357/407625; 284736; 0744.774.502. (33200)

SC angajez ELECTRICIAN ÎNTREȚINERE, FREZOR, ȘOFER PROFESIONIST, TEHNOLOG. Telefon 253947. (33228)

SC BAT ARAD SA angajează TĂIETOR OXIACETILENIC. Telefon 289700, 273242, int. 117. (33198)

SC PANPRO SRL angajează ȘOFERI DISTRIBUITORI PÂINE, vechime în conducere minim 3 ani și PERSONAL pentru FELIAT PÂINE. Telefon 211210. (33207)

FABRICĂ ÎNCĂLȚĂMINTE angajează ȘEF CROI, cu experiență. Telefon 0257/212928. (Ag. UTA, 1356)

RESTAURANTUL OLYMPIA din NĂDAB, angajează OSPĂTARE, FEMEIE de SERVICIU. Telefon 0788.652.789. (Ag. UTA, 1352)

SOCIETATE COMERCIALĂ, angajează TÂMPLARI cu experiență în aluminiu și PVC. Telefon 462185 sau 0788.720.676. (Ag. Sântana, 278)

RESTAURANTUL ATRIUM angajează BARMAN, cu experiență, OSPĂTAR, BUCĂTAR. Telefon 0257/284688. (33233)

Angajăm MUNCITORI pentru MONTAJ MOBILĂ. Telefon 253868. (c.p.980/2004)

Firmă încălțăminte angajează CUSĂTOARE și C.T.C. Informații Sânicolaul Mic, str. Ștefan Zarie, nr. 65. Telefon 0721.823.328. (33260)

Angajez BARMANĂ. Telefon 0724.362.393; 0746.936.038, orele 10-13. (33287)

SC ATLASSIB SRL angajează ȘEF COLOANĂ: studii medii sau superioare, experiența domeniu constituie avantaj, permis conducere, domiciliul Arad, telefon. Relații telefon 0269-224298, 0269-224101, 0269-224107 sau 0269-231012 int. 388, 323, orele 8-16, sau sediul Coloanei Transport Auto, Arad, str. Liviu Rebreanu, nr. 95. (33290)

SOCIETATE COMERCIALĂ angajează PATISERĂ cu experiență. Telefon 281349, după ora 20. (33296)

SC SANDOR angajează ZIDARI, ZUGRAVI, necalificați, TINICHIGIU. Telefon 280632. (33306)

Căutăm FEMEIE pentru îngrijit animale. Telefon 209641, Arad. (33327)

SOCIETATE COMERCIALĂ angajează MANIPULANT vârsta maximă 35 ani, disponibilitate program prelungit. Informații la telefon 0257-289319. (Ag. UTA, 1366)

PRESTĂRI SERVICII

AUTOMATIC SERVICE repară MAȘINI SPĂLAT. Garanție 1 an. Telefon 259146, 0744.241.398, 0357-401569. (31951)

FIRMĂ GERMANO-ROMÂNĂ repară: MAȘINI DE SPĂLAT AUTOMATE, cu piese originale. Telefon 274575; 416464; 0740.098.008. (29913)

SC execută: CONFECȚII METALICE, TINICHIGERIE, CONSTRUCȚII. Telefon 0744.844.356. (32262)

SILDOR PROD
vânzări, montaj, reparații: VITRINE, CAMERE FRIGORIFICE și AER CONDIȚIONAT. Telefon service: 0257-349121, sediu: 0257-270622. (c.)

CURSURI autorizate de Limba ENGLEZĂ, 350.000 lei/22 ore/lună. Informații 218240. (32015)

Executăm VILE, mansardări, rigips, acoperișuri, finisări-rapid, calitate. Telefon 0740.094.184. (32073)

Școala de șoferi, col RUSU, B-dul Decebal, nr. 18, face înscrieri. Telefon 283696. (32085)

Executăm ZIDĂRII, BETONĂRI, RENOVĂRI, rigipsări, zugrăveli, acoperișuri, șape, gresie. Telefon 0357-412401, 0740.703.351. (32329)

Executăm RENOVĂRI, TENCUIELI, ZUGRĂVELI, acoperișuri, tencuieli structurate, decorative. Telefon 0740.187.385. (32329)

Execut toata gama CONSTRUCȚII cu și fără materiale. Telefon 0741.319.703. (32293)

Execut STRĂPUNGERI în BETON, DEMOLĂRI, LUCRĂRI CONSTRUCȚII orice fel. Telefon 0740.289.544. (33002)

ȘCOALA ȘOFERI VÂRTACI, serie 8 octombrie. Telefon 0721.477.552, 229525, 0357-409299, www.scoalavartaci.tripod.com (32333)

CURS MASAJ, REFLEXOTERAPIE, diplome stat, 5.000.000, rate. Telefon 250220, 0724.442.686. (30405)

PERSOANĂ FIZICĂ autorizată, ADMINISTREZ IMOBILE, tarife mici. Telefon 0726.316.722. (33199)

Execut LUCRĂRI CONSTRUCȚII INTERIOARE, toată gama și ACOPERIȘURI. Telefon 0740.623.983; 0744.872.042. (33232)

TRANSPORT MARFĂ INTERN și INTERNAȚIONAL (microbuse 3.5 tone). Telefon 0744.180.197; 0788.656.931. (33201)

Executăm toată gama CONSTRUCȚII cu, fără materiale. Telefon 0740.582.731. (33230)

Executăm CONFECȚII METALICE, garduri, porți cu lamele, inox, fier forjat. Telefon 0744.640.121. (33316)

Executăm ZUGRĂVELI de calitate, promtitudine, seriozitate. Telefon 0257-231439; 0743.070.499. (33325)

Repar MAȘINI SPĂLAT AUTOMATE, FRIGIDERE, la domiciliu. Telefon 274600. (33339)

DIVERSE

SOCIETATEA CIVILĂ DE AVOCAȚI „GHERGA-COSTEA ȘI ASOCIAȚII" din ARAD, anunță oferta de EXTINDERE A ACTIVITĂȚII, adresându-se: avocaților, studenților an III sau IV, tinerilor licențiați în drept cu posibilitatea colaborării pe viitor. Relații la telefon 0788.415.460, 0788.415.461. (33091)

Pierdut (centru) COCKER SPANIOL, auriu, cravată albă, sub tratament. RECOMPENSĂ. Telefon 0744.552.989. (33055)

CURS DANS SOCIETATE copiii 7-15 ani perechi; AEROBIC, SAUNĂ, doamne, ȘCOALA SPORTIVĂ PERLA. 251059, 212476, 0745.524.852. (33186)

Asociațiile de proprietari Faleza Sud, bloc 58, scările A și C, solicită oferte pentru REPARAȚIE ACOPERIȘ CU ȚIGLĂ (șarpantă). Dorim și garanție. Informații telefon 0742.035.583. (33089, 90)

Ofer VALUTĂ, avantajos, direct 1 an. Informații 279512; 0726.842.692. (29914)

Asociația de Proprietari bloc 104, solicită oferte reparare acoperiș, contra cedare părți comune. Adresa, str. Caius Lepa. Telefon 0741.014.121, Călin; 0744.699.529, Lucaciu. (33257)

Caut FIRMĂ execuție HIDROIZOLAȚIE DEMISOL, REPARAȚII CASĂ. Telefon 0723.165.374; 256396. (33282)

RESTAURANTUL „ROBERTO" organizează la prețuri minime: NUNȚI, BOTEZURI. Telefon 0722.348.103. (UTA, 1363)

PREZICĂTOARE

VALERIA
desface FARMECE și BLESTEME, împacă familii dezbinate și multe altele. Sunați 0744.288.220, 0257-260444, 0720.511.373. (33355)

CITAȚII

Se citează pârâții: TOTOREAN LIVIA, TOTOREAN IOAN, CÂRA EMIL și CÂRA DAVID VIOREL, din ARAD, la instanța Judecătoria Arad, sala 147, pentru ziua de 24 octombrie 2005, la ora 8.30, în poces cu TOPOR ADRIAN și TOPOR VALENTINA ADRIANA, pentru uzucapiune tabulară. (33218)

(Continuare în pag. 15)

(Urmare din pag. 14)

Se citează MARTINESCU DANIEL, cu ultimul domiciliu cunoscut în Arad, str. Milovei, bloc 252, ap. 12, la Judecătoria Arad, sala 147, pentru ziua de 06.10.2005, în dosar nr. 5951/2005 al Judecătoriei Arad, în calitate de pârât, în proces cu MARTINESCU ROXANA MIHAELA, având ca obiect acţiune de divorţ cu copii. În caz de neprezentare cauza se va judeca în lipsă. (33274)

SCHRAGNER TEREZIA este chemată la Judecătoria Arad, în dosar 7908/2005, în ziua de 19 octombrie 2005, ora 8,30, cam. 217, în proces cu ROMAN MARIA, pentru prestaţie tabulară. (33309)

TURISM

O SĂPTĂMÂNĂ DE REFACERE HOTEL PARC MONEASA oferă cazare, mic dejun, tratament 7 zile, la 180 lei. Rezervări la telefon 313231, 212339. (c.p.)

ÎNCHIRIERI

Închiriez apartament ultracentral, pentru firmă, din 1 ianuarie 2006. Telefon 0744.759.392. (32219)

Închiriez garsonieră confort I, superutilată, renovată, Praporgescu, 150 EU. Telefon 0744.175.278; 271791. (32316)

Doresc să închiriez apartament 2-3 camere sau garsonieră. Telefon 0744.589.950 (32325)

Ofer spre închiriere apartament 2-3 camere, amenajat. Telefon 0724.347.972. (32328)

Ofer spre închiriere apartament 2 camere, UTA, 100 Euro. Telefon 0743.032.588; 0788.718.123. (33016)

Închiriez apartament 1-2-3 camere, 100-300 Euro/lună. Telefon 0727.982.469. (33031)

Închiriez garaj nou, 20 mp, str. Crişan nr. 14. Telefon 0726.213.642, între orele 12-14. (33098)

Închiriez, pe termen lung, apartament 3 camere, bloc, et. 1/4, mobilat, utilat, în cartier Vlaicu. Telefon 211735. (33053)

Închiriez apartament 2 camere, zona 300, pe termen lung, preţ 100 Eu/ lună. Telefon 0722.464.307. (33134)

Caut coleg(ă) de cameră, în garsonieră central, Timişoara, condiţii deosebite, chiria 50 Eu. Telefon 0721.095.569 sau 211975. (33140)

Închiriez apartament 2 camere, zona Podgoria, et. 9/10, complet mobilat, pentru 2 persoane (elevi, studenţi), pe termen lung, taxa 100 Eu + cheltuieli. Relaţii telefon 231431, după ora 17; 0745.668.546. (33148)

Închiriem SPAŢII COMERCIALE în localităţile: STEJARI, VĂRĂDIA de MUREŞ, JULIŢA, MACEA, VARIAŞU MARE, IRATOŞ, SELEUŞ, PĂIUŞENI, ZERIND, HĂŞMAŞ; spaţii birou 300 mp şi producţie, depozit 300 mp în Arad. Informaţii telefon 0722.212.776. (33017)

Primesc o elevă/studentă în gazdă, lângă Liceul Pedagogic. Telefon 0257-283718. (32941)

Închiriez APARTAMENT PARTER, suprafaţa 182 mp, central, numai pentru Bănci. Telefon 0744.798.000. (31416)

Închiriez (ofer) VILĂ DE LUX, mobilată. Telefon 0744.798.000. (31411)

Închiriez apartament 3 camere decomandate, mobilat şi dotat, contorizat apă şi căldură, în zona Gării, pentru studente, preţ 250 EU/lună, plus garanţie. Telefon 0257-232210. (31358)

Închiriez pentru firme (CABINET, AGENŢIE) apartament una cameră, ultracentral, ultramodern, APROBAT SPAŢIU COMERCIAL. Telefon 250444, 0722.315.654. (33138)

Dau în chirie apartament frumos, cu două camere, zona UTA, 150 Euro, negociabil. Telefon 0357/401568. (33161)

Dau în chirie apartament 2 camere, decomandat, etaj I, mobilat, lângă P-ţa M. Viteazu, chirie 200 Euro/lună. Telefon 259090; 0722.349.092. (33241)

Închiriez apartament 2 camere, Micălaca (bloc 303), mobilat, utilat. Telefon 0722.986.718. (33222)

Închiriez apartament 3 camere, Vlaicu, etaj 1, mobilat, utilat, renovat recent. Telefon 0746.435.949. (33222)

Ofer spre închiriere SPAŢIU ULTRACENTRAL, super amenajat, suprafaţă 50 mp util. Telefon 0744.621.964. (33229)

Ofer spre închiriere SPAŢIU ULTRACENTRAL, neamenajat, suprafaţă 100 mp. Telefon 0744.621.964. (33229)

Ofer pentru închiriat 40 mp, caut colaborator pentru fabricat mobilă în PAL. Telefon 213162, după ora 16. (33249)

Ofer închiriere apartament 2 camere, et. I, nemobilat, zona 300, lângă facultate, 120 Euro/lună, pe termen scurt. Telefon 0721.752.383. (33250)

Ofer închiriere 1 cameră, 10 mp, ultracentral, amenajat. Telefon 0741.274.405. (33269)

Ofer închiriere apartament 2 camere, ultramodern, ultraamenajat, 400 Euro, negociabil. Telefon 0744.551.029. (33269)

Închiriez apartamente ultracentrale, pretabil birouri. Telefon 0744.551.029. (33269)

Ofer închiriere apartament 2 camere, mobilat, dotat lux, 200 Euro. Telefon 0740.221.010. (33269)

Închiriez urgent apartament 4 camere decomandate, la parter, în centru Vladimirescu, bun pentru privatizare. Telefon 0742.974.989. (33273)

Închiriez apartament central, cu toate dotările. Informaţii telefon 0727.712.590; 0788.249.746. (33284)

Închiriez garsonieră, mobilată, Vlaicu. Telefon 0722.848.649. (33293)

Ofer SPAŢIU COMERCIAL pentru închiriat, 75 mp/500 Euro/lună. Telefon 0782.344.810. (33295)

Închiriez SPAŢII COMERCIALE: MAGAZIN, BIROURI, amenajate ultramodern, toate utilităţile, intrare auto, preţ avantajos. Informaţii telefon 0257-270021; 0722.273.950. (33297)

Închiriez SPAŢIU COMERCIAL super amenajat, 160 mp, pentru orice domeniu de activitate, cu posibilitate de a fi împărţit. Telefon 0722.227.450. (33308)

Primesc fete în gazdă, zona UTA, clădire nouă. Telefon 0722.348.103. (Ag. UTA, 1363)

Primesc în gazdă 1-2 fete. Telefon 246428, după ora 13. (33332)

Închiriez apartament 2 camere (ne)mobilat Revoluţiei 26-38. Informaţii telefon 0257-433138 după ora 19. (33362)

Caut colegă apartament, studentă, zona Mioriţa, 35 EU plus 1/3 din cheltuieli. Telefon 0742.938.828. (33376)

PIERDERI

Pierdut autorizaţie de taxi, numărul 000436, din 01.07. 2003, eliberată de Primăria Arad pe numele Melniciuc Victor. O declar nulă. (33324)

Pierdut chitanţier seria 1143987-1143000 parţial completat, aparţinând firmei STANDARD NUTRICIA. Îl declar nul. (33377)

✝ DECESE ✝

Anunţurile de deces se publică gratuit!

Cu adâncă durere anunţăm încetarea din viaţă a iubitei noastre

STOICA VIOARA,

în vârstă de 56 ani.

Înmormântarea va avea loc la Cimitirul Eternitatea, azi, 29 septembrie 2005, ora 14. Dumnezeu s-o odihnească! Soţul, fiicele CLAUDIA şi ADELA, fiul CLAUDIU.

Suntem şi mai mult legaţi de veşnicie acum când conducem pe ultimul drum pe cel care a fost dragul nostru soţ, tată şi fiu, un om deosebit,

ing. IONEL CIUCUR.

Înmormântarea va avea loc azi, 29 septembrie 2005, ora 15, de la Capela Cimitirului Pomenirea. Familia îndoliată.

Zdrobiţi de durere anunţăm trecerea fulgerătoare în nefiinţă, a celei care a fost mamă, soră, cumnată, noră şi tovarăşă de viaţă

BONCIU ECATERINA,

la vârsta de 40 ani. Înmormântarea va avea loc vineri, 30.09.2005, la ora 14, de la Capela Cimitirului Micălaca. Dumnezeu să te ierte şi să-ţi dea odihnă veşnică. Fiica PAULA, MATICA FLORIN, fraţii: DANIEL, BENONE, SILVIU, DORINEL, cu familiile îndoliate.

Cu durere în suflet, anunţăm decesul celei care a fost soţie, mamă, bunică

VEREŞ EDITH

în vârstă de 74 ani. Înmormântarea vineri, 30.09.2005, ora 13, la Cimitirul Eternitatea. Familia îndurerată.

✝ CONDOLEANŢE ✝

Mulţumim rudelor, prietenilor, cunoscuţilor şi vecinilor care prin prezenţă, coroane şi flori au fost alături de noi la înmormântarea celui care a fost unchiul nostru

PULHAC IOAN

din DOROHOI.

Familia BRÂNZEI. (33267)

Mulţumim tuturor celor care au participat la serviciul de înmormântare a celui care a fost

avocat ŞERB CORNEL VIRGIL.

Fraţii cu familiile lor şi sora. (33259)

Suntem alături de familia STOICA în marea durere pricinuită de decesul mamei. Sincere condoleanţe! Vecinii din str. Mărăşeşti. (33276)

Cu durere în suflet anunţăm încetarea din viaţă a iubitei noastre mamă, soacră şi bunică

STOICA VIOARA.

Nu te vom uita niciodată! Familia ROTARU: ADELA, LUCIAN, CĂTĂLIN şi RAUL. (33277)

Cu lacrimi de durere anunţăm încetarea din viaţă a celei ce a fost mamă, soacră şi bunică

STOICA VIOARA,

la numai 56 ani. Nu te vom uita niciodată! Fiul CLAUDIU cu soţia ANGELICA, nepoatele ANDREEA şi ROXANA. (33278)

Sincere condoleanţe familiei STOICA la marea durere pricinuită de moartea mamei sale. Familia NAGY ALEXANDRU. (33279)

Suntem alături de MUGUREL în durerea pricinuită de decesul mamei sale dragi. Sincere condoleanţe din partea colectivului RADM Arad. (33281)

Cu adâncă durere aducem un ultim omagiu din partea SC LIPOMIN SA pentru cea care a fost şi va rămâne în sufletele noastre

STOICA VIORICA.

Condoleanţe familiei îndurerate. (33311)

Suntem alături de fiica PAULA şi domnul MATICA FLORIN în greaua pierdere, fulgerătoare, a mamei şi tovarăşei de viaţă

BONCIU ECATERINA.

Sincere condoleanţe familiei îndoliate. Dumnezeu s-o ierte şi s-o odihnească! Colectivul magazinului alimentar de vis-a-vis de Casa Sindicatelor. (33357)

Conducerea SC ARCONS SA Arad şi colegii de serviciu, adresează cele mai sincere condoleanţe domnului FLOREA GHEORGHE, la decesul mamei sale dragi. Dumnezeu să o odihnească! (33378)

✝ COMEMORĂRI ✝

S-au scurs doi ani de lacrimi şi durere în suflet, de când ne-a părăsit prematur, cel care a fost soţ, tată, ginere, frate şi cumnat

IOAN JURCHELA.

Te vom plânge mereu şi te vom păstra în suflet. Parastasul de pomenire şi sfinţirea crucii va avea loc în data de 2 octombrie 2005, în USUSĂU, la ora 12. Familia. (Ag. Lipova, 353)

S-au scurs 6 săptămâni de la trecerea în eternitate a bunului şi dragului nostru soţ, tată, socru, bunic de neînlocuit şi cumnat

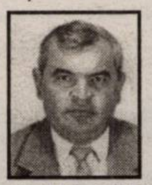

ing. POTA ANTON.

Amintirea ta va rămâne veşnic vie în inimile noastre. Pios omagiu şi odihnă veşnică. Slujba de comemorare va avea loc vineri, 30 septembrie 2005, ora 16, la Biserica Catolică din GHIOROC. Soţia în veci nemângâiată, fiica ERIKA, ginerele GHEORG, nepotul ROBERT şi cumnaţii, familia ing. BARDI MIHĂILĂ. (33087)

Cu durere anunţăm că astăzi, 29 septembrie 2005, se împlinesc 6 luni de la trecerea în nefiinţă a dragului nostru

ing. BRETAN VIOREL-SILVIU.

Dumnezeu să-l ierte! Parastasul va avea loc duminică, 2 octombrie 2005, ora 11, la Biserica Greco-Catolică din Arad, str. Vicenţiu Babeş. Soţia MARGARETA, copiii CARMEN şi NICU.

Se împlineşte un an de la dureroasa şi fulgerătoarea despărţire de scumpa noastră mamă, bunică, soră, mătuşă,

HĂRDĂLĂU FLOARE,

din ŞOMOŞCHEŞ.

Te vom plânge mereu fiica, ginerele, nepoţii, sora şi cumnatul. Dumnezeu s-o odihnească în pace! (33254)

A trecut un an de când ne-a părăsit pentru totdeauna, cel mai bun bunic

BODEA GHEORGHE

din Agrişul Mare. Lacrimi şi flori pe tristul tău mormânt. Nepoata RAMONA şi nora VIORICA. (33372)

Se împlinesc 5 ani de când a plecat în eternitate alături de cei dragi

medic veterinar drd CARMEN DOINA GUGA.

Odihnă veşnică! Îndurerată familia ROTARU. (33272)

De ai fi trăit azi, 71 ani ai fi împlinit,

MUNTEAN BOLOG GHEORGHE.

Pe veci nemângâiată familia îndurerată. (33283)

✝ SERVICII FUNERARE ✝

SRAC ISO 9001 IQNet

SC NOSFERATUM SRL
Servicii Funerare
tel. 270.437; 0744/554.874
www.nosferatum.ro
Pachete promoţionale cu preţuri începând de la 290 RON + TVA (nou)
Pachetul cuprinde: sicriu, respete, cruce, igienizat, îmbălsămat, transport local.
Reducere 10% pentru pensionari.
+ cosmetizare, incinerări
+ capela cu circuit închis
+ organizare de parastase
+ coroane, jerbe, aranjamente florale la preţ de producător
+ mari reduceri la transportul intern şi internaţional
Str. Ghiba Birta nr. 26 (lângă Piaţa M. Viteazu)

RO STYL COMPANY
Servicii Funerare
magazin deschis şi noaptea
Arad, Str. M. Eminescu 22 (peste drum de Artex) tel. 214.422
■ Sicrie şi accesorii funerare
■ Transport funerar cu maşini speciale în ţară şi străinătate.
GRATUIT: Transportul sicriului la domiciliu în Arad.
REDUCERE 40 % LA SICRIU clienţilor care fac spălat, îmbrăcat, formolizat şi transport cu firma noastră.
PLATA ŞI DUPĂ ÎNCASAREA AJUTORULUI DE ÎNMORMÂNTARE

IN MEMORIAM "KUKI"
SERVICII FUNERARE COMPLETE
Str. M. Eminescu Nr. 4 ÎN CURTE
Tel: 211.929 - 0723.343.964
www.memoriamkuki.com
MAGAZIN DESCHIS LA ORICE ORĂ
OFERĂ
SICRIE
ACCESORII FUNERARE
TOALETAT - ÎMBĂLSĂMAT
CAPELĂ - Capela Demian
COLACI - COLIVĂ
NOU!!! ÎNCHIRIEM CAPAC SICRIU FRIGORIFIC
GRATUIT TRANSPORTUL sicriului la domiciliu în Arad.
REDUCERE 20% la sicriu clienţilor care fac toate serviciile cu firma.
TRANSPORT intern şi internaţional LA CELE MAI MICI PREŢURI
INTERMEDIEM INCINERĂRI
PLATA se poate efectua şi după încasarea ajutorului de înmormântare.

FERESTRE și UȘI PVC cu GEAM TERMOPAN – PROFIL ACTUAL AUSTRIA
CALITATE AUSTRIACĂ !
LEMN STRATIFICAT CU GEAM TERMOPAN → FERONERIE AUSTRIA! Plata în RATE ! →
JALUZELE VERTICALE ȘI ORIZONTALE
S.C. PLASTOTHERM S.R.L. Arad
Str. L. Blaga, nr. 23. Tel./Fax. 0257.211.272; 0722.677.100

Magazinele BENDEA

VĂ OFERĂ

Instalații sanitare
Gresie Faianță
Aparate electrocasnice
Toată gama de instalații sanitare,
Materiale de construcții, scule
Materiale pentru amenajări interioare

OFERTĂ SPECIALĂ
GRESIE ȘI FAIANȚĂ calitatea I-a
diferite culori la numai 178.000 lei/mp (TVA inclus)

Cazane Imergaz turbo 24 kw	20.400.000 lei
Mașină Spălat Arctic 800 rotații/min.	9.500.000 lei
Aparat Aer Condiționat 9000 BTU	8.500.000 lei
Televizor LG 51 cm	5.750.000 lei
Aspirator Clartronic	1.170.000 lei
Cuptor cu microunde	2.250.000 lei
Călcător	525.000 lei
Storcător de fructe	440.000 lei
Robot de bucătărie	750.000 lei

Gresie și Faianță SANEX CELE MAI MICI PREȚURI
Toate produsele se comercializează și cu plata în rate

ARAD, B-DUL REVOLUȚIEI nr. 26-38 Telefon 231.853
ARAD, STR. PĂDURII Telefon 228.966
ARAD, STR. L. REBREANU nr. 68 Telefon 250.905
(c.1043/2005)

S.C. VERBIȚĂ S.R.L. - DEALER DACIA LOGAN
Arad, Calea A. Vlaicu nr. 282 tel. 0257-275.690
(c.1037/2005)

Vineri, 30.09.2005, ora 13.00, în SALA DE CONSILIU situată pe Str. Cloșca nr. 5, are loc adunarea ordinară trimestrială a SECȚIUNII COMERȚ - IMPORT-EXPORT.

Ordinea de zi este următoarea:

1. Prezentarea modului de organizare și funcționare al CBA Arad – Invitat D-na Dir. Andrea Farcas
2. Discuții pe tema reglementării accesului utilajelor și vehiculelor destinate transportului de mărfuri cu masa maximă autorizată mai mare de 3,5 to în municipiu - Hotărârea nr. 51/ 09-03-2005 – Invitat Dl. Viceprimar Tiberiu Dekany
3. Diverse

(com./09.2005)

S.C. Valmet Production S.R.L.
VINDE DIN STOC SAU LA COMANDĂ
Ofertă specială!
PRODUSE SIDERURGICE

	preț en gros	en detail
OB Ø 6 - Ø 25	1,45 lei	1,50 lei
PC Ø 8 - Ø 25	1,49 lei	1,55 lei

ASIGURĂM transportul, prețurile nu conțin TVA.
Adresa: str. Ioan Budai Deleanu nr. 4, Arad
Tel.: 0257 / 276.556 0257/ 218.970
0723.598.289 0744.861.909
(c.1472/2005)

Universitatea de Vest „Vasile Goldiș" Arad

instituție de învățământ superior înființată prin Legea 240/2002, în baza autonomiei universitare

ANUNȚĂ SCOATEREA LA CONCURS a postului de

REFERENT
RELAȚII INTERNAȚIONALE

INFORMAȚII SUPLIMENTARE
se pot obține la Departamentul de Prognoză, Planificare, Strategii de Dezvoltare a Resurselor Umane și Formare Continuă, tel. 285.891.

(com. /09.2005)

TERMOPLAST
FERESTRE UȘI PVC
Viitorul obligă ...
Vânzări în rate
Tâmplărie PVC cu noua generatie a profilelor ALUPLAST Germania, cu 3 și 5 camere, feronerie germană
Spațiu de prezentare: Piața UTA , Bl. Z 22 parter !
Rulouri , jaluzele și plase de insecte .
aluplast
Sisteme de garduri, porți și balustrade din aluminiu.
TEL 0257 273550 sau 0788 460230; 0788 460231
(c.1019/2005)

MASCHIO GASPARDO

S.C. MASCHIO GASPARDO ROMANIA S.R.L.
lider mondial în producția de mașini și utilaje agricole

ANGAJEAZĂ PENTRU FABRICA SA DIN LOCALITATEA CHIȘINEU-CRIȘ:

INGINERI MECANICI PROIECTANȚI

Cerințe:
- studii superioare tehnice în domeniul mecanic
- constituie un avantaj cunoașterea programului CATIA V5

PERSONAL ASISTENȚĂ TEHNICĂ

Cerințe:
- absolvent profil mecanic (studii medii sau superioare)
- permis conducere categoria „ B "

LĂCĂTUȘ MECANIC

Cerințe:
- permis conducere categoria „ B "

SE OFERĂ UN PACHET SALARIAL ATRACTIV și TRANSPORT GRATUIT PENTRU PERSOANELE DIN ARAD.

PERSOANELE INTERESATE sunt rugate să trimită un Curriculum Vitae cu fotografie la nr. de fax 0257-307040 sau pe e-mail la info@maschio.ro sau personal la sediul firmei din localitatea Chișineu-Criș, strada Înfrățirii, F.N.

Pentru mai multe detalii sunați la 0257-307.030 de luni până vineri de la 8-17.

(com./09.2005)

ALPIN C

ECHIPAMENTE DE PROTECȚIE și LUCRU
• mănuși protecție • ochelari • căști protecție și viziere • antifoane • aparate de respirație Dräger • costume speciale • material de avertizare și delimitare • centuri de siguranță și accesorii • truse prim ajutor - truse A.D.R. • stingătoare • îmbrăcăminte impermeabilă • încălțăminte de siguranță • echipament de protecție electroizolant • consultanță de specialitate

Producție și inscripționare echipament de lucru, echipament sportiv, militar, tricouri, șepci

Str. VASILE ALECSANDRI nr. 9
tel.: 0257 - 214.620, tel/fax: 0257 - 284.736
mobil: 0744.774.502, 0723.285.350
www.alpin-c.ro
(c. 1181/2005)

SANPAOLO IMI BANK
SANPAOLO
- CREDITE PERSONALE -
PERIOADA DE CREDITARE PÂNĂ LA 20 DE ANI
Destinația creditului
NU TREBUIE
justificată față de Bancă
Informații suplimentare
ARAD, B-dul. Revoluției, Nr. 88
TELEFON: 0257 / 308.205

ADEVĂRUL

Cotidian independent Arad

ARIS S.A.
Partenerul întreprinzătorilor care se respectă
s.c. ARIS s.a. Arad
Calea Victoriei 33-35
Fax: 250.675
Tel: 256.488 257.337

6 422225 000018

24 pagini+Supliment TV | VINERI, 30 SEPTEMBRIE 2005 | 70 bani (7.000 lei)

Anul XVII, nr. 4636 | E-mail: adevarul@arad.ro; adv.pub@arad.ro | http://adevarul.arad.ro

Publicație auditată de BRAT | Tiraj mediu zilnic vândut: 27 845

Doctorul - acarul Păun, „vinovat" pentru dezastrul din Sănătate!

Mircea Dorgoșan

După ce săptămâna trecută a lansat „bomba" unui Parlament cu o singură Cameră, iată că mai alaltăieri Traian Băsescu a venit cu o alta, nu mai puțin explozivă, el pornind **un atac la baionetă împotriva așa-zisului bacșiș dat doctorilor, vameșilor, polițiștilor sau profesorilor,** idee plecată de la un sondaj de opinie realizat recent în România. Ce spune acest sondaj? În mare, el vorbește despre mita sau șpaga care se dă doctorilor și asistentelor, sondajul concluzionând că în **România de astăzi circa 60% din cei care trec pragul spitalelor sau clinicilor lasă diferite atenții bănești medicilor și asistentelor medicale.** În final, autorii acestei investigații avansează și suma la care s-ar ridica aceste atenții: nici mai mult, nici mai puțin decât **360 de milioane de dolari!** Într-un singur an de zile, cel care a trecut!

Nu comentăm acuratețea acestor date, deși personal am serioase îndoieli în legătură cu corectitudinea unor sondaje, dar nu se poate să nu observi uriașa sumă avansată de inițiatorii sondajului: 360 de milioane de dolari. Ceea ce înseamnă, la un calcul simplu, că fiecare din cei 22.000.000 de locuritori ai României, de la sugarul de o săptămână și până la recordmenii de vârstă, respectiv cei 8 sau 10 români de peste 100 de ani, ar fi dat doctorilor anul trecut circa 450.000 de lei, cam cât ar veni în lei vechi contravaloarea șpăgilor personale. O sumă, să recunoaștem, derizorie. N-am vrea să fim înțeleși greșit. Evident, ideal ar fi ca să nu existe nici cei 450.000 de lei pe care autorii investigației zic că i-ar fi primit anul trecut fiecare doctor și asistentă, dar, la urma urmelor, **vina** - dacă este să găsim neapărat o vină - **nu este atât a celui care primește, cât a celui care dă!** Logic, nu? Și apoi, nu știu dacă aceasta poate fi numită vină, câtă vreme banii pe care îi dau nu sunt furați, ci sunt ai mei. **Or, cu banii mei fac ce vreau, nu?** Ca să nu mai vorbim că, în general, fiecare „lasă" câte ceva atunci când este mulțumit de calitatea ori de rapiditatea serviciilor, începând de la piață sau alimentară și terminând cu pantofarul, cu croitorul, cu zugravul ori cu depanatorul de televizoare, ca să dăm doar câteva exemple.

(Continuare în pagina 6)

Conducerea DSV Arad acuzată de corupție !

Un exportator de animale vii refuză să mai dea șpagă

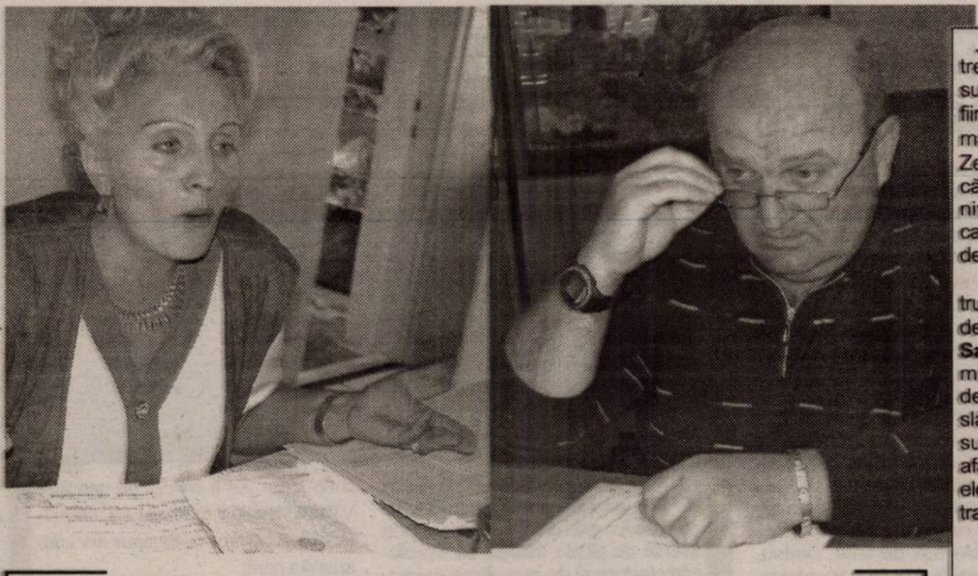

Saveta Matiș susține public că l-a mituit, în mod repetat, pe directorul Viorel Agud

. Exportul de animale vii a fost și este una dintre cele mai profitabile afaceri de după 1989, sumele de bani care se învârt în jurul acesteia fiind cu multe zerouri în coadă. Fapt ce, prin prisma mizei, este de natură să genereze corupție. Zeci, sute de dosare penale au fost întocmite, de către Poliție, Garda Financiară etc., numai la nivelul județului Arad, unor agenți economici care au fost găsiți în neregulă. Sau așa se credea, că la unii dintre ei au existat nereguli.

Sătul să tot plătească sumele pretinse pentru aprobări, unul dintre cei mai mari exportatori de animale vii din Arad, și am numit-o aici pe **Saveta Matiș** (asociată și administratoare în mai multe firme cu același obiect de activitate), a decis să rupă tăcerea. Iar odată frânt „lanțul slăbiciunilor" nu ar fi exclus să avem parte de surprize de proporții, mai ales că în întreaga afacere sunt vehiculate nume grele, unele dintre ele regăsindu-se și acum în politica și administrația arădeană.

Romulus Dubăț

(Continuare în pagina 8)

Citiți în ziarul de mâine

Dezinteres, nepăsare, indolență...

Haosul din sistemul sanitar - readus în actualitate de moartea unei femei

Alertă maximă pentru Primăriile din județ

Se umflă apele!!!

Inspectoratul General pentru Situații de Urgență a avertizat, ieri după-amiază, toate Primăriile din bazinul Crișurilor și Mureșului, cu privire la depășirea **cotelor de atenție pe aceste râuri,** în zilele următoare și chiar **a cotelor de inundație.**

Prognoza hidrologică prevede, pentru intervalul **30 septembrie 2005,** ora 12,00 - **2 octombrie a.c.**, ora 6,00, posibilitatea producerii de scurgeri importante pe versanți și torenți, cu efect de **inundații locale și creșteri semnificative de debite și niveluri pe râurile din bazinele Crișului și afluenți ai Mureșului, cu posibile depășiri ale cotelor de atenție și chiar de inundație.**

Primăriile vizate, din județ, au fost avertizate să urmărească îndeaproape evoluția situației hidrometeorologice, spre a fi în măsură să intervină în cazul producerii unor evenimente nedorite.

Eugenia Pantea

(Și) ieri, la ședința CLM Arad

Aprobări pe bandă rulantă

● Opoziția mai are puterea doar să zică D.A.!

Dacă vi se pare că acest instantaneu seamănă cu toate celelalte surprinse de mai bine de un an în CLM, să-i mulțumiți primarului !

Exact 60 de minute - atât le-a fost necesar consilierilor locali pentru a aproba nu mai puțin de 30 de proiecte de hotărâri aflate pe ordinea de zi, multe dintre ele de importanță destul de mare pentru arădeni. Este vorba, în special, despre stabilirea taxelor locale pe anul viitor, care vor influența în mod direct bugetul fiecărui contribuabil, dar și despre aprobarea fuziunii dintre Gospodărirea Comunală și S.C. Salubritate, în vederea formării unei societăți competitive, în folosul comunității. Atât consilierii Puterii, cât și cei din Opoziție și-au dat girul, fără prea multe comentarii, inițiativelor Executivului. Doar intervențiile Rodicăi Borza au mai pigmentat întrunirea și au mai rupt ritmul susținut al ședinței, fără a influența în vreun fel votul final.

Sorina Ambruș
Nicolae Oprean

(Continuare în pagina 5)

- centrale termice
- instalatii solare
- pompe de caldura
- incalzire in pardosea
- executie instalatii
centrale termice germane
siguranta, fiabilitate, calitate
Vaillant
cea mai buna caldura
Alexa Total Instal
distribuitor si service autorizat
Arad, Str. Plevnei nr. 2
tel. 284.940, 0744.626388
0722.333544, 0788.002829
Saunier Duval
centrala termica turbo 24 kw
2.095 lei
acordam credite din magazin in 60 de rate
(c. 1188/2005)

NOU!
DE VÂNZARE
ULTIMA PARCELĂ DE TEREN
DE LÂNGĂ
EXPO ARAD INTERNAȚIONAL
4600 MP ☎ 208810
(c.1076/2005)

ALGLASS plus
Str. Rosiori nr. 26, tel: 272812, tel./fax: 289053
TAMPLARIE DIN ALUMINIU SI PVC
Calitate germana preturi romanesti
NU ARUNCA BANII PE ALTA FEREASTRA!
ALGLASS plus
Str. Rosiori nr. 26, tel: 272812, tel./fax: 289053
(c.980/2004)

Meditația zilei

„Șarpele nu este odios pentru că mușcă, ci pentru că se ascunde ca să muște."

(Nicolae Iorga)

Calendar

Vineri, 30 septembrie

Astăzi, Soarele răsare la ora 6,12 și apune la ora 17,58 minute. Au trecut 272 de zile din acest an. Au mai rămas 93 zile până în 2006.

Praznicul zilei: Biserica ortodoxă: Sf. Sfințit Mc. Grigorie Luminătorul, episcopul Armeniei; Sf. Mucenițe Ripsimia și Gaiani; **Biserica greco-catolică:** Sf. Grigore Luminătorul, ep. armenilor; **Biserica catolică:** Ieronim

A venit barza!

La Arad: Martin Delia-Mara, Trifoi Robert-Bogdan, Mânzatu Rahela-Naomi, Kovacs Iasmina-Brighitta, Gonoi Lorena-Gabriela, Petrișor Ștefania-Anamaria

Au plecat dintre noi

✝ **Vereș Edith (1931), Schipală Francis (1955), Bonciu Ecaterina (1965), Pîndea Dafina (1925), Minculescu Elena (1948), Urdaș Vasile (1928).**

Comenzi taxi

- ALFA PLUS 949; 349.349
- TAXI ALFA 945; 22.88.88; 25.25.26; 0723-200.301; 0745-50.60.70
- TAXI ARAD 940; 0722-755.440; 0740-252101
- STAR 212.222; 0722-361.011; 0745-645.645
- FAVORIT 280.000; 281.111; 0740-083.333; 0724-409.992
- EUROPA 275.555; 0723-677.555; 0744-828.163
- VALI DIESEL 280.705; 280.100
- MIRCO MILI 230.530; 230.730; 0740-152.828; 0723-062.366
- DELMAR 229.220
- TAXI VERBIȚĂ 726.336.969; 0741.200.300; 944

„Adevărul" vă ascultă!

La telefonul dimineții, 280944, între orele 9,00-12,00

● **Locuință refuzată.** Lipsa spațiilor locative este, din păcate, una dintre cele mai acute probleme cu care se confruntă (și) administrația arădeană. De aceea, dintr-un anumit punct de vedere, este surprinzătoare cererea doamnei **Iosana Mătiuța**, care nu este mulțumită de locuința repartizată, recent, de către Consiliul Local Arad. **„Noi nu putem locui acolo, din cauza vecinilor, cu care avem anumite probleme. De aceea, solicităm Primăriei să ne dea o altă locuință..."**.

Valer Mărginean, purtător de cuvânt la Primăria Arad spune că, în primul rând, pentru a intra într-o deplină legalitate, petenta ar trebui să încheie un contract cu Recons, pe baza hotărârii CLM. **„Apoi, dacă dânsa consideră că, din anumite motive, nu se poate înțelege cu vecinii, trebuie să depună o reclamație explicită la Primărie"**.

● **Sediul Electrica.** Pentru cei care ne-au solicitat adresa sucursalei SC Electrica Banat SA, din Arad informăm: B-dul Iuliu Maniu, numărul 65-71, telefon 205.999 sau site-ul : www.electrica.ro

Redactor de serviciu,
Cosmin Trif

La telefonul după-amiezii, 280003, între orele 15,00 - 18,00

Vasile Bociu, de pe Calea Radnei, ne-a sesizat la redacție faptul că **„instalatorii și sudorii de la fostul Arterm, care deservesc punctele termice și fac tot felul de lucrări la blocuri practică prețuri astronomice. De exemplu: spălat calorifer - 300.000 lei, sigilat și blindat - 200.000". Vasile Bociu** susține că acești lucrători, pe lângă faptul că sunt scutiți de la plata curentului sau a încălzirii, mai fac și alte lucrări, în timpul serviciului.

Pentru a lămuri situația ne-am adresat directorului CET Arad, **Lucian Barniciu**, care ne-a declarat că **„probabil, acele persoane lucrează la negru. Nu cred că le-a dat vreun document. Noi avem contract de prestări servicii cu asociațiile de proprietari, iar atunci când facem lucrări prezentăm devize, facturi etc."**. Lucian Barniciu a preluat cazul prezentat de cititorul nostru și a declarat că se va ocupa personal de rezolvarea acestuia.

Redactor de serviciu, Cosmin Mihuța

Rețeta zilei

Cotlet de miel cu sos de castraveți murați

Ai nevoie de: 10 cotlete de miel, 4 cepe, 150 ml vin roșu, 150 ml ulei, 3 castraveți murați, 1 lingură muștar, 1 lingură zahăr, 1 linguriță cimbru, sare, piper.

Cum procedezi: Cureți cotletele de pieliță, le opărești, le ungi cu oțet, le sărezi, piperezi și le prăjești pe ambele părți în ulei. Ceapa tocată mărunt o rumenești în uleiul rămas de la prăjirea cotletelor, apoi stingi cu vin. Adaugi apoi cotletele rumenite, o ceașcă de apă și lași să fiarbă 30 de minute. Separat, amesteci muștarul, zahărul și castraveții tocați, adaugi 4 linguri de sos din tigaia cu cotlete și-l torni peste carne. Potrivești de sare, cimbru, piper și mai lași la fiert 10 minute. Aduci cotletele la masă cu piure de cartofi alături.

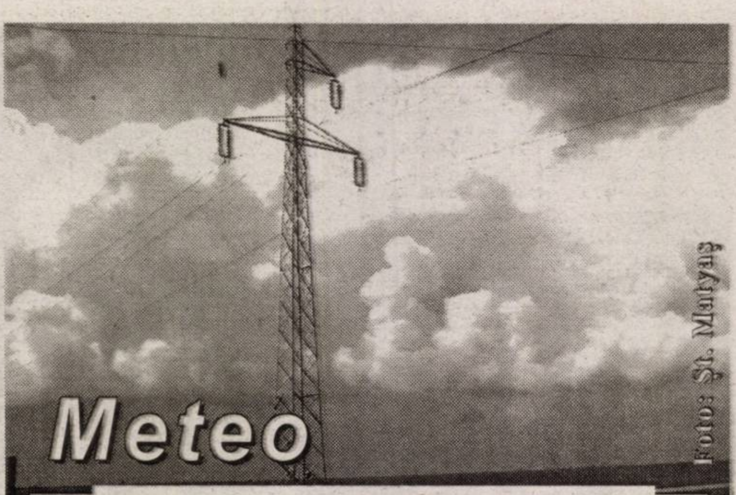

Vremea va fi instabilă și se va răci. Cerul va fi mai mult acoperit și pe arii relativ extinse se vor semnala averse de ploaie însoțite de descărcări electrice și de intensificări temporare de vânt. Cantitățile de precipitații pot depăși 20-25 l/m2, izolat chiar 50 l/m2. Izolat vor fi condiții de grindină. Vântul va sufla moderat cu intensificări temporare la început din sud, apoi din nord.

Temp. max: 13 la 16°C.
Temp. min: 7 la 10°C.

Cur$ul valutar

VALORI ÎNREGISTRATE IERI, 29 SEPTEMBRIE 2005 — Astăzi

Denumirea valutei	BNR	BCR		BRD		SAN PAOLO IMI BANK		Banca Românească		Banca Romexterra		Alpha Bank		Casa Schimb Luxor	
		C	V	C	V	C	V	C	V	C	V	C	V	C	V
Euro	3,54	3,51	3,60	3,51	3,58	3,48	3,57	3,51	3,57	3,52	3,59	3,49	3,57	3,51	3,54
Dolar S.U.A.	2,94	2,91	3,01	2,89	2,98	2,88	2,99	2,89	2,96	2,90	2,98	2,89	2,98	2,91	2,94
Forint	0,0142	0,0130	0,0150	0,0135	0,0147	0,0130	0,0150	-	-	0,0139	0,0145	-	-	0,0141	0,0143

ADEVĂRUL
Cotidian independent Arad

Editor: S.C. ADEVĂRUL Arad S.R.L.
COD FISCAL R 1681938 ● COD SICOMEX 19.604 ● CERTIFICAT J 02/1886 / 31 X 1991 ● COD SIRUES 020956601 ● ISSN 1220 - 7489

Consiliul de administrație: președinte - MIRCEA DORGOȘAN, telefon 281802, 280625; vicepreședinte - MIRCEA CONTRAȘ, telefon 280854; membri: LIZICA MIHUȚ, telefon 280070, ȘTEFAN TABUIA, telefon 280854, MIRCEA ȚÎȘCĂ, telefon 280904.

Colegiul de redacție: ȘTEFAN TABUIA (redactor-șef), telefon 280854; MARCEL CANCIU (șef secție foto), telefon 281701; ALEXANDRU CHEBELEU (șef secție sport), telefon 281701; GABRIELA GROZA (secretar general de redacție), telefon 280854; VASILE FILIP (șef secție cultură-învățământ-tineret), telefon 280003; IOAN IERCAN (șef secție politică), telefon 280943; TRISTAN MIHUȚA (șef secție probleme sociale - investigații), telefon 281855; DORU SAVA (șef secție economic), telefon 281738; NICOLAE OPREAN (șef secție actualități), telefon 280003; MIRCEA ȚÎȘCĂ (șef secție publicitate), telefon 280904; MIRCEA CONTRAȘ (vicepreședinte al consiliului de administrație), telefon 280854; MIRCEA DORGOȘAN (președinte al Consiliului de administrație), telefon 281802, 280625.

Redacția și administrația: 310130 Arad, Bd. Revoluției nr. 81. Telefoane: SECRETARIAT - 281802; fax 280655, 280625; ADMINISTRAȚIE - CONTABILITATE - 281797; MICA PUBLICITATE - 210775; MAREA PUBLICITATE - 280904; DIFUZARE - 280318; CLUBUL PRESEI - 280989.

Tiparul executat la S.C. MEDIAGRAF S.A. ARAD, str. Feleacului F.N., telefon 250902, fax 250920

Adresa Internet http://adevarul.arad.ro

CINEMATOGRAFE DACIA: Kung Fu la grămadă (SUA) orele: 11; 13,30; 16; 18,30; 21

Horoscop

Vineri, 30 septembrie 2005

Berbec (21.03-20.04). Sunteți mai distrat ca oricând, iar puterea de concentrare nu vă prea ajută.

Taur (21.04-20.05). Spre mijlocul zilei primiți o veste foarte bună.

Gemeni (21.05-20.06). Veți lua o decizie importantă în ceea ce privește viața amoroasă, mai ales dacă sunteți celibatari.

Rac (21.06.-22.07). Aveți parte de o zi deosebită, în care vă așteaptă multe clipe plăcute.

Leu (23.07-22.08). Simțiți nevoia unei schimbări a activității desfășurate până acum.

Fecioara (23.08-22.09). Chiar dacă sunteți preocupați de carieră, nu vă neglijați partenerul!

Balanța (23.09-22.10). Pot interveni dificultăți atât în familie cât și la serviciu.

Scorpion (23.10-21.11). Primiți o ofertă de colaborare interesantă.

Săgetător (22.11-21.12). Stresul se diminuează și reușiți să redeveniți plin de bună dispoziție.

Capricorn (22.12-19.01). Comunicarea cu anturajul este deficitară în această zi.

Vărsător (20.01-20.02). Ideile dvs. sunt apreciate și chiar puse în practică.

Pești (21.02-20.03). Este o zi extrem de bună pentru învățat și activități extraprofesionale.

Reclamații privind difuzarea ziarului se pot face la telefonul 281.797, între orele 9-16.

Utilitare

PRIMĂRIA MUNICIPIULUI

Program de relații cu publicul (camera 5) luni-vineri între orele 8-20. Tel. 284.744, tel. centrală 281.850.

PIEȚE, TÂRGURI

Astăzi este zi de piață la Ineu, Lipova, Covăsânț, Mișca, Moneasa, Șepreuș, Șimand, Vladimirescu, Șeitin. Tot astăzi se organizează târguri săptămânale la Ineu, Șepreuș, Șimand.

FARMACII DE SERVICIU

● Farmacia **REMEDIUM** Arad, B-dul Revoluției nr. 52-54. Program luni-vineri: 7,30-20,00; sâmbătă 8,00-14,00. Telefon 233.195. Eliberează medicamente compensate și gratuite..

● Farmacia **„OMNIAFARM"**, Calea Aurel Vlaicu, Bl. Z28, cu program zilnic de la orele 8,00-22,00. Telefon 271.724. Eliberează rețete gratuite și compensate.

● **Spitalul Clinic Județean Arad** are un nou număr de telefon: 220000; 220001; 220002; 220003

URGENȚE STOMATOLOGICE

● Urgențe stomatologice în sistem privat. B-dul Revoluției nr. 62, zilnic 8-12; 14-20, sâmbătă 9-12. Telefon: 256665.

● Asigură Cabinetul din str. Crișan (în spate la Gionelli)

UROLOGIE

Cabinet urologie (în clădirea Policlinicii Municipale). Program zilnic, inclusiv sâmbăta, între orele 9-12, telefon 213036.

OFTALMOLOGIE

Cabinet Dr. Țurlea Magdalena, medic primar oftalmolog, oferă consultații oftalmologice, prescriere și prelucrare computerizată de ochelari, lentile de contact, ochelari de soare etc. Str. Miron Costin, bl. 9 (lângă „Casa Albă"), tel. 253.523.

● **POLICLINICA DR. TURCIN**: zilnic, orele 8-20. Telefon 285510, 250332. Cabinete: cardiologie, interne, chirurgie, chirurgie plastică, boli infecțioase, ginecologie, ORL, oftalmologie, neuropsihiatrie, ecografie, medicina muncii, fizioterapie, fișe auto/port armă.

DISPENSAR VETERINAR

Dispensarul veterinar din Aradul Nou efectuează zilnic, orele 8-16 (sâmbăta 8-12 și duminica) examen trichineloscopic, vaccinări antirabice și sterilizări câini-pisici, însămânțări artificiale. Telefon 287.298.

Dispensar veterinar din Curtici: examen trichineloscopic, vaccinări, tratamente, consultații, la toate speciile de animale. Telefon 464.145

ADMINISTRAȚIA FINANȚELOR PUBLICE

Administrația Finanțelor Publice a municipiului Arad: Asistență contribuabili - telefon 280.633, 280.733, int. 198 (persoane fizice) și 129 (persoane juridice) int. 166 (relații publice) între orele 8,00-16,00. Informații suplimentare la www.finantearad.ro

ÎNREGISTRĂRI ÎN CAZ DE DECES

Biroul de Stare Civilă - decese face înregistrări după următorul program: sâmbătă și duminică, între orele 9,00-11,00. Tel. 281.850.

TELEFOANE DE URGENȚĂ
APEL UNIC DE URGENȚĂ: 112
POMPIERI; AMBULANȚĂ ARAD 112
POLIȚIE: 955

S. C. DISTRIGAZ-NORD S. A. TÂRGU MUREȘ

Sucursala de Distribuție a Gazelor Naturale Arad, Dispeceratul permanent - telefon 218.928; 256.928

DERANJAMENTE CURENT ELECTRIC
Tel. 235.991

VERIFICARE METROLOGICĂ ȘI REPARAȚII CONTOARE APĂ: 255.274; 0723-343.976

S. C. SALUBRITATE S. A. ARAD

Dispecerat între orele 7,00-19,00. La telefonul: 280.873.

INFORMAȚII CFR 231.777

PROTECȚIA CONSUMATORULUI
B-dul Revoluției, nr. 50. Telefon: 257.049

DIRECȚIA DE SĂNĂTATE PUBLICĂ - servicul de permanență: 254.438

GARDA FINANCIARĂ: B-dul Revoluției nr. 79, telefon: 280.971

INSPECTORATUL TERITORIAL DE MUNCĂ ARAD

Str. Episcopiei nr. 11-13, tel.: 211.762, 211.862, 257.251

AGENȚIA JUDEȚEANĂ PENTRU OCUPAREA FORȚEI DE MUNCĂ

Str. Călugăreni nr. 1A, telefon 281998, 214551, 0357.412.500

CORPUL GARDIENILOR PUBLICI tel.: 280.557

Universitatea de Vest „Vasile Goldiș” intră în al 16-lea an academic

Senatul Universității de Vest „Vasile Goldiș” a organizat ieri o conferință de presă având ca subiect deschiderea anului universitar 2005-2006, al 16-lea an din istoria universității arădene. Cu acest prilej, **prof. univ. dr. Aurel Ardelean,** rectorul UVVG, a enumerat cele mai importante realizări recente ale universității și noutățile pentru anul academic 2005-2006. Acesta este primul an în care se va aplica, în conformitate cu Declarația de la Bologna, sistemul 3-2-3, UVVG fiind o universitate organizatoare de studii doctorale. Universitatea de Vest „Vasile Goldiș” este membră a Asociației Universităților Europene și a Asociației Universităților Danubiene, având parteneriate cu 53 de universități din străinătate. Oferta academică a celor zece facultăți s-a diversificat, astăzi Universitatea de Vest „Vasile Goldiș” oferind 45 de masterate și cursuri postuniversitare de perfecționare și specializare. În noul an universitar, infrastructura didactică s-a îmbogățit cu noul sediu al Facultății de Inginerie, situat pe str. T. Vladimirescu nr. 25-27, unde funcționează două specializări: Silvicultură și Inginerie și Management în Alimentație Publică și Agroturism. Filialelor deja existente li s-au mai alăturat două, la Bistrița și Alba-Iulia.

Tot ieri s-a lansat și primul număr al revistei **„Studii de știință și cultură”**, o publicație cu caracter multidisciplinar, care conține studii de management academic, științe juridice, medicină, istorie, filosofie, psihologie, filologie, teologie și cultură. Autorii acestor articole sunt cadre universitare de la Universitatea de Vest „Vasile Goldiș” din Arad, Universitatea din Oradea și de la Universitatea de Vest Timișoara. Redactorul-șef al revistei este **prof. Vasile Man**, prezentarea fiind făcută de **conf. univ. dr. Corneliu Maior.**

***

Festivitățile de deschidere a noului an universitar au loc **luni, 3 octombrie 2005,** după următorul program:

✦ **ora 9** - inaugurarea noului sediu al Facultății de Inginerie (str. Tudor Vladimirescu, nr. 25-27)

✦ **ora 10** - Te-deum la statuia lui Vasile Goldiș

✦ **ora 11** - deschiderea festivă a anului academic 2005-2006 la Teatrul „Ioan Slavici” Arad.

C. L.

Accident grav pe DN7

Miercuri seara, după orele 20,30, pe raza localității Căpruța a avut loc un accident de circulație soldat cu rănirea gravă a doi bărbați. **Varga Geza**, de 44 de ani, cetățean maghiar, în timp ce conducea un autoturism marca Daewoo Kalos, din direcția Arad-Deva, a intrat în depășirea unei coloane de autovehicule fără să se asigure, lovindu-se frontal de un Daewoo Cielo condus regulamentar, din sens opus, de **Dan Sebastian M.**, de 24 de ani, din Râmnicu Vâlcea. În urma impactului, deosebit de violent, au ajuns la Spitalul Județean Arad, în stare foarte gravă, **G.V.** și **C.G.,** ambii din Mihăiești,. județul Argeș, pasageri în autoturismul care circula regulamentar. Cercetările polițiștilor continuă.

E. Pantea

Cronica măruntă

● Campania de vaccinare a populației începe din 1 octombrie a.c. Pentru acest an, Ministerul Sănătății va achiziționa 1 500 000 de doze de vaccin gripal, cu 100.000 de doze mai mult decât în 2004.

Campania de vaccinare va începe în luna octombrie a.c, se va derula cu un vârf ascendent în luna noiembrie și va continua până în luna ianuarie a anului viitor atât cât va fi necesar. Prioritate în această campanie vor avea bolnavii cronici, copiii și persoanele cu vârsta mai mare de 65 ani, personal medical... În prezent, Ministerul Sănătății este pregătit cu 500 000 de doze de vaccin gripal realizate în conformitate cu normele stabilite de Organizația Mondială a Sănătății și care se găsesc în depozitele Institutului Național „Cantacuzino”, ele urmând a fi distribuite pentru prima etapă a campaniei. Celelalte 1 000 000 de doze necesare se vor asigura din import.

● Ziua de ieri a fost una destul de calmă pentru medicii serviciului de Ambulanță. Astfel, aceștia nu au fost nevoiți să acorde primul ajutor sau să intervină în cine știe ce cazuri deosebite. În schimb, au fost peste două zeci și cinci de transporturi de la Spitalul Clinic Județean spre Spitalul Municipal, sau chiar la Euromedic.

● Numeroși vârstnici care au așteptat, cu sufletul la gură, să-și primească pensiile recalculate sunt, acum, de-a dreptul disperați. În primul rând, pentru că, în locul pensiilor majorate s-au trezit cu aceleași venituri, multe dintre ele, de mizerie. Mult mai dureros este că, după o viață de muncă, nu s-au ales cu nimic, iar în locul salariilor, în unele cazuri mari, pe care le-au avut într-o anumită perioadă, la recalcularea pensiilor li s-a luat în calcul salariul minim din anii respectivi. Motivul este că, unitățile unde au lucrat acești oameni, au fost desființate și nu au putut obține adeverințe cu salariile reale. Așa încât, pe lângă banii puțini, vârstnicii s-au mai ales cu o mulțime de drumuri făcute degeaba, cu nervi și... cam atât.

Fier furat pentru comercializare

Lucrătorii Biroului de Ordine Publică, din cadrul Poliției municipiului Arad, îi cercetează pe arădenii **Adrian Fechete**, de 23 de ani, **Marius Duciuc**, de 30 de ani, **Ladany Csaba** și **Petrișor Popa**, pentru comiterea infracțiunii de furt. Cei patru au fost prinși în flagrant, de către o patrulă, în timp ce sustrăgeau, din incinta unei societăți comerciale, de pe strada Armoniei, mai multe componente din fier. Primele cercetări au condus la concluzia că tinerii intenționau să le comercializeze, la societățile de achiziție de fier vechi din oraș. Prejudiciul a fost recuperat, iar cei patru sunt cercetați penal, pentru furt calificat.

Eugenia Pantea

Arbori tăiați ilegal

Constantin Cristea, de 43 de ani, din Lipova, este acuzat că a tăiat, ilegal, 35 de arbori, esență salcâm, din pădurea comunei Șiștarovăț. Polițiștii din localitatea păgubită i-au întocmit lipovanului dosar de cercetare penală, urmând a se recupera, pe cât posibil, întreg prejudiciul.

E. Pantea

Inginerii RAR dotați la standarde occidentale

Verificări prin laptop, în doar câteva minute

Voicu Șandru, șeful Registrului Auto Român (RAR), filiala Arad spune că zilele viitoare inspectorii rutieri arădeni vor intensifica verificările în trafic asupra stării tehnice a autovehiculelor.

Mai ales că, recent, RAR Arad a fost dotat cu un nou autolaborator mobil, destinat special pentru controale în trafic. Inginerul rutier Călin Câlb, care operează pe acest aparat, spune că autolaboratorul deține o serie de facilități, de la măsurarea noxelor și frânelor până la un laptop, conectat permanet la rețeaua RAR. **„Practic cu autolaboratorul mobil marca W Caddy se pot face toate verificările care se fac de obicei pe standurile din hala registrului, de la sediul nostru. Beneficiem inclusiv de un laptop cu ajutorul cărui putem verifica în câteva minute identitatea autovehiculelor...”**, declară Călin Câlb.

Șeful RAR, Voicu Șandru, susține că, actualmente, cu autolaborator mobil se fac zilnic zeci de verificări în trafic. În controalele efectuate la marginea drumurilor, specialiștii RAR sunt ajutați de câte un echipaj de poliție. **„Apropiata aderare a țării noastre la Uniunea Europeană ne obligă să creștem exigențele și din acest punct de vedere”**, declară Voicu Șandru.

Cosmin Trif

Hoț, prins în flagrant

Brașoveanul **Dan Mihai Felesco,** de 29 de ani, a intrat în atenția organelor de cercetare penală, după ce, în noaptea de 28 septembrie a.c., a sustras un cărucior de marfă de la o societate comecială de pe raza municipiului. Bărbatul a fost observat, împingând căruciorul, pe strada Scărișoarei, de către o patrulă de ordine publică. Întrebat fiind de unde are utilajul, Mihai Felesco s-a fâstâcit, recunoscând, în cele din urmă, că l-a furat. Este cercetat, în stare de libertate, sub aspectul săvârșirii infracțiunii de furt.

Eugenia P.

Scos la mal de apele Mureșului

Lucrătorii Inspectoratului pentru Situații de Urgență au scos din apele Mureșului, ieri dimineață, trupul neînsuflețit al arădeanului **Ioan Petru Cotuna**, de 41 de ani. Acesta a fost găsit la circa 500 de metri aval de Podul Timișoarei. Cazul a fost preluat de Poliție, care va cerceta circumstanțele în care cetățeanul și-a pierdut viața. Până la efectuarea examenului medico-legal, se presupune că motivul decesului arădeanului a fost înecul.

E. Pantea

Biroul de Relații cu Publicul al Poliției - luat cu asalt

Biroul de Relații cu Publicul, deschis în urmă cu o săptămână la parterul Inspectoratului de Poliție Județean Arad, este solicitat, zilnic, de circa 50 de persoane. **„Problemele pentru care oamenii solicită sprijin sunt diverse** - informează Biroul de presă al I.P.J. Arad - **începând cu reclamațiile obișnuite, ce pot fi rezolvate imediat de instituția Poliției și terminând cu solicitările complexe, de genul celor ce pot fi rezolvate doar de instanțe.”**

Una dintre problemele ridicate recent de un arădean și care a fost redirecționată spre Oficiul Județean de Protecție a Consumatorului, a fost legată de faptul că, la o casă de schimb valutar din municipiu nu a fost afișat vizibil anunțul referitor la reținerea de comision, cetățeanul ajungând să piardă, la o tranzacție simplă, o sumă consistentă de bani.

„Utilitatea Biroului de Relații cu Publicul este evidentă. Cozile de la intrarea în Inspectorat au dispărut, iar oamenii sunt consiliați, indiferent de natura problemelor pe care le ridică” - adaugă purtătorul de cuvânt al instituției.

Eugenia Pantea

Neatenție în intersecție

Cetățeanul italian **Simone Peretti,** de 30 de ani, în timp ce conducea un autoturism, la intersecția străzii Lucian Blaga cu strada Episcopiei, din municipiu, nu a acordat prioritate de trecere unui biciclist, accidentându-l ușor. Polițiștii continuă cercetările, pentru stabilirea cu exactitate a circumstanțelor în care s-a produs evenimentul rutier.

E.P.

Miting pentru libertatea religioasă

Reprezentanții mai multor asociații creștine au protestat ieri, în cadrul unui miting, pe platoul din fața Palatului Administrativ pentru libertatea religioasă. Demonstranții au purtat pancarde care aveau înscrisuri cu **„Libertate religioasă", „Vrem o lege europeană a libertății religioase", „Libertate asociațiilor creștine".**

Samuel Caba, președinte al Asociației Oamenilor Creștini, a declarat că la ora actuală există un proiect de lege al Ministerului Culturii și Cultelor, care îngrădește libertatea religiei. **„Mai multe asociații creștine din țară au hotărât să protesteze, prin mitinguri, împotriva acestui proiect. Problema este că nu au fost consultate asociațiile religioase, care sunt în număr de peste o sută în toată țară, despre acest demers al Ministerului Culturii și Cultelor".**

Foto: Șt. Matyaș

Întrebat în ce fel se îngrădește libertatea religiei, Samuel Caba a subliniat că pentru constituirea unei asociații creștine trebuie să existe 300 de membri, iar o asociație ateistă se constituie din trei persoane. **„De asemenea, la constituire trebuie să fie prezent un procuror, dar nu înțeleg ce legătură are partea penală cu asociația creștină. Au alt articol prevede că pentru o asociație cultică trebuie să fie membri 0,1% din populația țării, ceea ce înseamnă în jur de 20.000 de oameni".**

Protestatarii au cerut ca noua lege să asigure dreptul asociațiilor religioase de a înființa federații sau uniuni care să le reprezinte mai bine interesele, inclusiv acela de a obține statutul de cult recunoscut. Nu în ultimul rând, se cere dreptul de a folosi numele de **„Biserică"** și pentru acele biserici care își vor desfășura activitatea în cadrul unor asociații sau federații. **„În Constituția Europeană, alin.2, art 70, se precizează că fiecare este liber să creadă, să gândească și să-și manifeste liber religia fără a fi constrâns de nimeni"**, a concluzionat Samuel Caba.

Daniel Albu

Timp de o zi, la Gyula

Prefectul Aradului - alături de ministrul Răzvan Ungureanu

Astăzi, ministrul român al afacerilor externe, Mihai - Răzvan Ungureanu, are o întrevedere la Gyula cu ministrul afacerilor externe al Republicii Ungare, Ferenc Somogyi, suportul discuțiilor constând în pregătirea ședinței comune a Guvernelor României și Republicii Ungare de la București, din perioada 20-21 octombrie 2005.

Discuțiile dintre cei doi miniștri ai afacerilor externe se vor concentra pe convenirea și definitivarea ordinii de zi și a programului ședinței comune a guvernelor român și ungar de la București.

Programul vizitei la Gyula (Jula) a șefului diplomației române include întâlniri cu reprezentanții comunității românești din Ungaria, cu PS Sofronie Drincec, Episcopul Bisericii Ortodoxe a Românilor din Ungaria, precum și cu autoritățile locale din Gyula.

Pe parcursul vizitei în Ungaria, delegația de la București este însoțită de către prefectul Aradului, Cristian Stragea.

M. Popescu

Cabliștii vor fi obligați să majoreze, din nou, prețurile

Două ordonanțe ale guvernului **„adoptate rapid și fără consultări"** au modificat din nou sistemul de taxare a serviciilor furnizate de societățile prin cablu. Una modifică Legea Cinematografiei și impune o taxă de 1% pe veniturile lunare realizate de agenții economici pentru transmisia prin cablu a emisiunilor TV pentru finanțarea fondului național de cinematografie. Analizând legislația altor state în domeniu Asociația de Comunicații prin Cablu a constatat că **„nu există practică la nivelul țărilor europene de impunere a unei astfel de contribuți"** și **atrage atenția că „serviciile audiovizuale sunt disponibile nu doar prin cablu ci și prin recepția terestă ori prin platforme digitale"** așa încât, dacă se consideră că recepționarea prin intermediul televizoarelor a operelor audiovizuale este un motiv de taxare pentru cinematografie, normal ar fi ca taxa să se aplice **„pe deținerea receptoarelor și nu pe abonamentul la cablu"**. Cea de a doua ordonanță elimină plafonul de 2% al taxelor pe care operatorii de cablu le plătesc pentru drepturile de autor **„plafon aliniat la practica din această regiune."** Drepturile asociate programelor (drepturile de autor și cele conexe) la valoarea de 2% din abonament se aplică din luna mai, anterior plătindu-se 6,5% unul dintre cele mai înalte din statele europene. Sumele sunt colectate de la abonații de cablu pentru plata drepturilor de autor. Numai că 95% din aceste sume, având în vedere structura programelor TV se duc în afara țării **„nu sunt sume de care artiștii români sau cultura națională să poată beneficia".**

Așa încât, în comunicatul trimis redacției ACC cere **„menținerea prevederilor legale anterioare"** care sunt **„benefice atât pentru statul român, colector de taxe și impozite, cât și pentru cetățenii care trebuie să aibe acces la informație în condiții corelate cu puterea lor de cumpărare".**

În prezent industria de cablu este reprezentată de 500 de companii care oferă servicii de comunicații electronice la peste 3,5 milioane de clienți în peste 10.771 de rețele din 10.546 de localități prin munca a 12000 de angajați. Ea realizează 1,5 % din PIB. Dacă până cum operatorii de cablu ofereau abonamente la cablu mult mai ieftine decât cele din UE la un pachet de programe de bază mai mare, creșterea prețurilor, ca urmare a modificării legislației va fi inevitabilă.

D.Sava

Rămas pe dinafară

Un cetățean de pe strada Ursului, bl. 3, și-a încuiat cheile în casă, ieri dimineață, apelând la serviciile Inspectoratului pentru Situații de Urgență Arad. Aceștia au urcat, cu ajutorul unei scări, pe balconul locuinței de la etajul al doilea, au intrat în apartament și au deblocat, din interior, ușa casei. Lucrătorii Inspectoratului sunt solicitați să intervină în astfel de situații aproape zilnic.

E. P.

Descarcerare lângă Șimand

Ieri după-amiază, la orele 17,30, pe șoseaua națională ce leagă municipiul de comuna Șimand a avut loc un accident de circulație în urma căruia a fost nevoie de intervenția Serviciului de descarcerare, din cadrul Inspectoratului pentru Situații de Urgență Arad. Șoferul unui camion înmatriculat în România a piedut controlul volanului, a ieșit de pe carosabil și s-a izbit violent de un copac. Picioarele conducătorului auto Dănilă Pușcaș, de 52 de ani, din Arad, au fost prinse între fiarele contorsionate ale cabinei, fiind transportat, de urgență, la Spitalulul Județean Arad, pentru îngrijiri.

E. Pantea

Primăriile arădene o duc mai bine decât „suratele" din alte județe

În ultimii ani, primăriile din județ au avut parte de destule emoții, datorate faptului că, mai tot timpul, banii din bugetul local ajungeau la limită pentru nevoile comunității. Au existat, de-a lungul timpului, probleme cu plata iluminatului public, cu salariile profesorilor, care se achitau pe ultima sută de metri a anului, cu ajutoarele sociale, dar niciodată nu s-a ajuns în situații disperate, cum se întâmplă, din păcate, în alte zone ale țării. În special în zone afectate grav de inundații, cum e Moldova, unde majoritatea primăriilor nu mai au bani nici măcar pentru cheltuielile curente destinate ultimei părți a anului.

La Arad, cel puțin deocamdată, nu există astfel de situații limită, mai toți primarii gestionând banii de la bugetul local, astfel încât să nu ajungă într-un blocaj de genul celor prezentate mai sus. Au fost și două excepții, comunele **Dorobanți** și **Felnac**, care nu au acoperit, din puținul pe care l-au strâns, cheltuielile cu salariile propriilor angajați sau unele lucrări. Însă, Consiliul județean a reușit să remedieze situația, în ultima ședință alocând 900 de milioane de lei pentru acoperirea găurilor din cele două bugete, 400 de milioane mergând spre Felnac, iar restul de 500 de milioane fiind destinat comunei Dorobanți. Acestea par a fi, deocamdată, singurele beneficiare ale ajutorului acordat de CJA, întrucât vicepreședintele Gavril Popescu a declarat că **„primăriile nu au bani pentru că nu se colectează impozitele. Să strângă impozitele și vor avea fonduri. Noi am dat bani unde a fost neapărată nevoie sau la comunele nou înființate".**

Deși există probleme peste tot, primăriile au reușit să se descurce cu cât s-a adunat în acest an la buget. În comuna **Covăsânț**, spre exemplu, primarul Traian Balint susține că nu are motive să se plângă, fondurile fiind cât de cât mulțumitoare. **„Nu stăm rău, avem bani pentru salarii, profesori, ajutorul social. Nu avem motive să ne plângem"**, susține Traian Balint. Nici cei de la **Vinga** nu o duc mai rău, primarul Lucian Stoicu declarând chiar că **„stăm foarte bine". „Toate investițiile sunt acoperite. Nu avem probleme nici cu salariile. Lucrurile merg bine. Totul e să ai voință să faci ceva"**, susține Lucian Stoicu.

Situația este cât de cât acceptabilă, chiar dacă, ar fi loc și de mai bine. Din fericire, primăriile mai reușesc (cum e și cazul Lipovei, prezentat în ziarul nostru) să atragă fonduri europene, prin diferite proiecte, astfel că bugetul destinat investițiilor se poate mări destul de mult.

Cosmin Mihuța

Ministrul Gheorghe Flutur, la Arad

Ministrul Agriculturii, Pădurilor și Dezvoltării Rurale, domnul Gheorghe Flutur, va participa astăzi, la ora 16.00, la o întâlnire pe probleme de agricultură, care va avea loc în Sala 70 a Palatului Administrativ. Cu această ocazie, primarii și viceprimarii din județ sunt așteptați să dezbată problemele cu care se confruntă în teritoriu.

O nouă lege pentru achitarea taxei radio-tv

Deputatul democrat de Arad, **Constantin Igaș,** împreună cu alți șase parlamentari liberali și democrați, a inițiat o propunere legislativă pentru completarea art.40 din Legea 41/1994 privind organizarea și funcționarea Societății Române de Radiodifuziune și Societății Române de Televiziune republicată cu modificările și completările ulterioare.

Conform legii **„persoanele juridice cu sediul în România, inclusiv filialele, sucursalele, agențiile și reprezentanțele acestora, precum și reprezentanțele din România ale persoanelor juridice străine, au obligația să plătească o taxă pentru serviciul public de radiodifuziune și o taxă pentru serviciul public de televiziune în calitate de beneficiari ai acestor servicii, cu excepția celor care declară, prin reprezentantul legal că nu dețin receptoare de radio, respectiv de televiziune".**

Propunerea legislativă are ca obiectiv constituirea unui tratament juridic egal între persoanele fizice și cele juridice, în ceea ce privește achitarea taxei radio-tv. **„Am semnalat faptul că, din punct de vedere instituțional, ne aflăm într-o mare contradicție, deoarece prin taxă se înțelege contravaloarea unui serviciu prestat celui care o plătește, în vreme ce legea prevede obligativitatea achitării unei taxe pentru serviciul public de radiodifuziune și o taxă pentru serviciul public de televiziune de către persoanele juridice care nu sunt beneficiari ai acestor servicii"**, a subliniat deputatul Constantin Igaș. Propunerea a fost adoptată de Camera Deputaților și în curând va primi și girul Senatului.

Daniel Albu

(Și) ieri, la ședința CLM Arad

Aprobări pe bandă rulantă

● Opoziția mai are puterea doar să zică D.A.!

(Urmare din pagina 1)

Un nou consilier

După prezentarea activității agenților economici de sub autoritatea CLM pe luna septembrie și programul pentru luna octombrie, consilierii au luat act de încetarea mandatului de consilier a doamnei **Mihaela Vasil**, actualmente directorul Casei de Pensii. Locul ei în CLM Arad a fost luat de către **Traian Vlaicu**, următorul pe lista Partidului Democrat. Depunerea jurământului a smuls ropote de aplauze din partea unor tineri veniți special pentru a-l încuraja pe noul consilier local. Abia intrat în rândul aleșilor locali, Traian Vlaicu s-a ales și cu numirea domniei sale ca reprezentat al CLM în Adunarea Generală a Acționarilor la S.C. CET S.A. De asemenea, schimbarea a generat și o actualizare a componenței comisiilor de specialitate.

Taxe și impozite - majorate doar cu rata inflației

Majorările mai mult decât substanțiale ale taxelor și impozitelor locale, în primul an de mandat al primarului Gheorghe Falcă (2004-2005), au stârnit numeroase nemulțumiri din partea arădenilor. În acea vreme, Executivul a promis că în următorii ani, aceste taxe nu vor mai fi majorate decât cu rata inflației, iar unele vor fi chiar diminuate.

Astfel, impozitele pe terenuri, clădiri și mașini se majorează cu șase procente, aceasta fiind rata inflației anunțată de Guvern. În ceea ce privește nivelul impozitelor pe terenurile situate în intravilan, terenuri cu construcții, lucrurile vor sta în felul următor: zona A - 8.500 de lei vechi pe metru pătrat; zona B: 6400 de lei pe metru pătrat; zona C: 4200 de lei pe metru pătrat, iar în zona D: 2100 de lei pe metru pătrat. Impozitul pe terenurile din extravilan va fi de 20 de ori mai mic decât în 2005, așa încât de la 200 de mii de lei pe hectar se va ajunge la prețul de un leu.

Noul consilier PD studiază documentele de ședință. E prima ședință; îl înțelegem !

S-au introdus și taxe noi, cum ar fi: taxa pentru obținerea certificatului de urbanism și a autorizației de construcție în regim de urgență, taxa specială pentru adăpostul de noapte sau pentru obținerea acordului unic.

Tot despre taxe vorbește și modificarea proiectului inițiat de consilierul Ovidiu Moșneag, mai exact a chiriilor pentru spațiile comerciale administrate de Recons. Modificările se datorează unor semnale primite de la societatea civilă și se referă la spațiile ocupate de organizațiile neguvernamentale, care întâmpină dificultăți în achitarea chiriilor. Au mai apărut inadvertențe legate de clasificarea unor spații care nu sunt situate nici la parter, dar nici la demisol. Aceste neclarități au dus la modificarea categoriilor în funcție de care se stabilește cuantumul chiriilor.

Un pas mare în fuziunea GCA-Salubritate

Cele două societăți aflate în subordinea Primăriei Municipiului vor fuziona prin absorbție, la fel cum s-a întâmplat și în cazul CET și Arterm, constituindu-se o singură societate comercială. În acest caz, Salubritatea este absorbită de Gospodărirea Comunală, dar aprobarea dată în ședința de ieri este doar o etapă prealabilă desfășurării procedurii de reorganizare. Printre argumentele ce stau la baza acestei hotărâri, au fost enunțate următoarele: diversificarea activității societății; extinderea ariei de activitate a societății; compensarea reciprocă a datoriilor dintre cele două societăți, toate acestea pot conduce la o îmbunătățire a solvabilității generale și reducerea gradului de îndatorare; reducerea cheltuielilor indirecte, determinate de o reducere a personalului administrativ și de conducere; asigurarea unei eficiențe economice crescute și constituirea unei societăți complexe. Proiectul a beneficiat de votul tuturor consilierilor, în ciuda numeroaselor contradicții ce s-au purtat de-a lungul timpului pe acest subiect.

Concesionări „stradale"

Singurele intervenții în plen din partea Opoziției i-au revenit Rodicăi Borza, care a găsit de cuviință să conteste proiectele de concesionare a unor terenuri - teritorii stradale, practică ilegală, după cum susținea consilierul. Însă, atât primarul Gheorghe Falcă, cât și viceprimarul Tiberiu Dekany au contrazis cu argumente opinia d-nei Borza: **„Concesionările pe domeniul public se pot face, s-au mai făcut și este o modalitate normală. Pentru concesiuni se plătește o redevență, prin urmare vorbim de bani ce vin la primărie. Practic, nu este vorba de concesionarea de străzi, ci de alinieri, unele dintre ele trebuind corectate, din cauza repartizărilor greșite din mandatul trecut."**

Și o ultimă problemă: consilierul Emanoil Voicu s-a arătat cât se poate de nemulțumit de modelul insignelor confecționate special pentru aleșii locali: **„Am văzut atâtea modele frumoase, dar ale noastre sunt urâte de-a dreptul. Dacă suntem obligați să le purtăm, are să-mi fie pur și simplu rușine să-mi pun insigna în piept!"**

Foto: Ștefan Matyaș

Senatorul Ioțcu, împotriva moțiunii PRM

Senatorul PD de Arad, Nicolae Ioțcu, a susținut în plenul Senatului un discurs, în numele PD, unde a contracarat moțiunea simplă, depusă de PRM, care a fost semnată și de 16 senatori PSD. **„PRM, fratele mai mic al PSD, se ține de cuvânt și iată că în locul dezbaterii unor legi prioritare suntem nevoiți să dezbatem o moțiune care nu are nici o legătură cu realitatea. Ca și precedenta moțiune găsim printre semnatari un grup important din rândul senatorilor PSD, ceea ce confirmă că această moțiune este rezultatul noii alianțe parlamentare PSD-PRM"**, a declarat senatorul Ioțcu.

În continuare senatorul democrat a precizat că **„această sarabandă a moțiunilor nu servește decât fratelui mai mare - PSD, în dorința de a prelungi discutarea Regulamentului. Luând în considerare pledoariile celor două formațiuni politice în care critică modul de recalculare a pensiilor, ar trebui să aducem la cunoștința oamenilor că, în conformitate cu prevederile Programului de Guvernare 2005-2008, unul din principalele obiective ale politicii de protecție socială îl constituie consolidarea financiară a sistemului public de pensii, în vederea asigurării unui venit adecvat pensionarilor"**.

În altă ordine de idei, Nicolae Ioțcu ne-a declarat că senatorii coaliției guvernamentale nu mai sunt dispuși să-și piardă vremea în plen cu moțiunile **„neserioase"** depuse de opoziție doar pentru a trage de timp. În viitor, moțiunile depuse în avalanșă **„agramatical scrise, aberante în conținut și fără finalitate"** vor fi incluse la capitolul **„și altele"**. În Biroul Permanent al Senatului s-a luat de asemenea în discuție limitarea timpului acordat pentru dezbatere fiecarui senator, respectiv grup parlamentar. Grupurile mari vor avea la dispoziție 10-15 minute, iar cele mici, maximum 5 minute.

D. Albu

Întrebarea săptămânii

Răspunde d-l Gheorghe Falcă, primarul Municipiului Arad

– D-le primar, de ce ocolesc investitorii Aradul?

– Această afirmație mincinoasă aparține d-lui senator Dan Ungureanu care, în mandatul de prefect nu se poate lăuda aproape cu nimic. În schimb, a falimentat sistemul de sănătate, a făcut ca județul Arad să aibă cele mai puține investiții ANL și județul Arad să fie codaș la bugetul pe care l-a primit de la guvern. În contrapondere, vă spun ce am realizat noi doar într-un an în județul Arad: **3222** de noi firme au apărut în județul Arad, dintre care **1690** doar în municipiul Arad. S-au înființat **188** de firme străine și **96** de firme mixte. În domeniul serviciilor, să reușești într-un singur an să aduci în Arad SELGROS, METRO, PRAKTIKER, KAUFLAND, SPAR, nu este de ici de colo și nicăieri nu s-a mai întâmplat ca într-un an să apară atâtea centre comerciale. Trebuie să fii orb sau rău intenționat ori pesedist înrăit ca să nu vezi ceea ce vede toată lumea.

În domeniul industrial am închis Zona Industrială Vest (spre Nădlac), având acolo una dintre cele mai mari investiții (Coficab) cu una dintre cele mai mari hale construite în Arad. În Zona Industrială Est (spre Deva), pe un teren de 30 de ha, datorită investiției SELGROS se poate constata un număr mare de construcții care au generat investiții de care beneficiază constructorii și vor aduce peste 1500 de locuri de muncă.

Marți și miercuri am licitat 23 de locații pe o suprafață de 80 de ha de teren, în noua Zonă Industrială Sud (spre Zădăreni) unde și-au manifestat interesul de a licita 65 de firme. Această licitație a necesitat două zile, pentru că e cea mai mare licitație din țară, atât din punct de vedere al suprafeței de licitare, cât și al numărului de firme care doresc să investească. Estimăm venituri de peste 800.000 euro în bugetul municipiului (cca 30 miliarde lei) și lucrări în infrastructură de care vor beneficia constructorii din Arad, de peste 5 milioane euro. Să adăugăm la acestea și valoarea de 110 milioane euro investiții pe care le vor face firmele câștigătoare. Toate aceste investiții din Zona Industrială Sud vor genera peste 5.500 locuri de muncă.

De când sunt primar s-au creat peste 4.500 noi locuri de muncă și estimăm ca până în luna decembrie să ajungem la cifra de 6000.

Toate aceste date reale pe care vi le-am prezentat demonstrează că d-l Ungureanu ori nu mai trece prin Arad, ori vrea cu orice preț să dezinformeze populația. Și se face de râs.

I. Iercan

Doctorul - acarul Păun, „vinovat" pentru dezastrul din Sănătate!

(Urmare din pagina 1)

Curios însă că ***președintele Traian Băsescu ca și sondajul amintit s-au oprit doar la doctori și asistente.*** Curios, dar explicabil, însă, pentru că, nu-i așa, ***altfel „sună" când te iei de un doctor și cu totul altfel când „ataci" un zugrav, chit că ultimul nu știe dacă nu-l întrece în „atenții" pe un doctor sau pe o asistentă,*** dar, repetăm, impactul la public este categoric altul în primul caz. Firește, nu discutăm aici despre situațiile în care se pretind bani, împrejurări extrem de rare, însă - ***sondajul vorbind despre doar 5% din cazuri în care doctorii sau asistentele au pretins atenții,*** ceea ce este total insignifiant, situații în care nu există nici un fel de scuză și care trebuie tratate cu toată asprimea.

Dincolo de toate acestea este însă cert că ***„bombița"*** cu șpaga dată sau luată de către medici ***este una fumigenă, ea încercând, ca și în alte dăți, să abată atenția de la adevăratele probleme din Sănătate.*** Pentru că - orice s-ar spune - fiecare știe și vede, inclusiv un orb! - că ***dezastrul din Sănătate*** - de la lipsa medicamentelor, de la starea deplorabilă în care se găsesc spitalele, cu aparatura învechită, uzată moral din aceste spitale, cu umilirea bolnavilor obligați să aducă de acasă lemne pentru încălzirea spitalului, așa cum s-a întâmplat în județul Vrancea - dar, nu numai acolo! - și până la bulibășeala cu compensatele se datorește ***nu banilor care se dau medicilor și asistentelor, ci sistemului prost de organizare*** din acest domeniu și, deopotrivă, ***managementului defectuos*** al mai-marilor din ministerul de resort, oameni numiți în diferite funcții de conducere doar pe criterii politice, clientelare!

Între aceste cauze trebuie situată și ***salarizarea personalului medical*** care la noi este printre ultimele din Europa, fiind nepermis și de neimaginat ca un ***medic cu 43 (!) de ani vechime*** - șef de secție, având doctoratul și toate celelalte titluri, să aibă ***un salariu lunar de 13.800.000 de lei.*** Am dat acest exemplu pentru că, întâmplător, îl cunosc, el lucrând chiar în Arad, dar în situația celui de mai sus sunt toți cei 800 de medici de familie sau specialiști din județul Arad. Ca să nu mai vorbim despre asistentele medicale care se află în aceeași situație. Or, ***la un asemenea salariu și pentru o muncă de o asemenea importanță crucială*** cum este sănătatea, nu cred că acordarea unor atenții este chiar o crimă, cum încearcă să inducă unii! Da, în Occident medicii nu primesc asemenea atenții, dar în Occident un medic câștigă lunar 10-12.000 de euro. Adică, de vreo 30 (!) de ori mai mult decât medicul specialist român - ***o diferență uriașă*** - să recunoaștem - și care-i permite medicului din Germania sau din Danemarca să fie la curent cu tot ce este nou în domeniul său, având abonamente la reviste de specialitate și participând la tot felul de conferințe și congrese internaționale, dar mai ales, îi permite să nu se umilească, refuzând eventualele „atenții" bănești.

Acesta este adevărul adevărat și câtă vreme nu-l vom recunoaște și vom continua să ne ascundem după deget, fără a-l pune pe rană, lucrurile vor merge la fel de prost în Sănătate! Dacă nu chiar mai prost! Și este păcat, ținând seama că vorbim despre ***Sănătate, domeniu care nu se compară - ca importanță - cu nimic!***

UDMR neagă trocul politic privind Legea minorităților

Exact în ultima zi a termenului regulamentar pentru demararea dezbaterilor unui proiect de lege, la Senat s-a votat prelungirea termenului pentru Legea minorităților naționale, promovat de UDMR. Dacă nu ar fi fost propusă prelungirea termenului, conform regulamentului, legea ar fi fost adoptată tacit. UDMR are toate motivele să fie nemulțumită, mai ales că această amânare nu ar fi fost posibilă fără votul unor senatori ai Alianței D.A. Nu de puține ori s-a afirmat că adoptarea Legii minorităților este folosită ca monedă de schimb pentru sprijinul UDMR în revocarea președinților celor două Camere ale Parlamentului. Neacceptarea adoptării tacite a legii vine să întărească ideea trocului. Rămâne de văzut ce se va întâmpla dacă nici la data promovării proiectului pe ordinea de zi a Senatului Nicolae Văcăroiu nu va fi schimbat. Întrebat dacă știe ceva despre înțelegerea respectivă, președintele UDMR Arad, deputatul Kiraly Andras a declarat : **„Nu există o asemenea înțelegere, după câte știu eu. Dealtfel, UDMR a afirmat în mai multe rânduri că Legea minorităților naționale nu va face obiectul nici unei negocieri, pentru că este absolut necesară, asigurând, conform cerințelor europene, păstrarea identității tuturor minorităților din România".**

Simion T.

Fair-play politic

Așa cum am anunțat într-un articol, deputatul conservator Lia Ardelean a înaintat o propunere privind modificarea legislației cu privire la taxa Radio-TV, scop în care a și adunat semnături. Zilele trecute, Camera Deputaților a adoptat modificarea legislației, însă nu textul promovat de Lia Ardelean, ci un altul. Dând dovadă de fair-play, d-na deputat a ținut să facă următoarea precizare: **„În articolul publicat joi, 29 septembrie, s-a strecurat o inadvertență. Propunerea de modificare a legislației cu privire la taxa Radio-TV, aprobată de Camera Deputaților, aparține unui grup de parlamentari ai Alianței D.A., din care face parte și deputatul arădean Constantin Igaș. Precizez că am depus, la rândul meu, o propunere în acest sens și am făcut constant lobby pentru a îmbunătăți legislația, dar textul de lege adoptat în plen nu este cel la care am lucrat. Îi felicit încă o dată pe colegii deputați care au promovat această inițiativă și îmi afirm disponibilitatea de a interveni pe lângă senatorii Partidului Conservator pentru a menține decizia și în Camera Superioară a Parlamentului. Profit de această ocazie pentru a-i ura colegului meu Constantin Igaș, cu ocazia zilei de naștere, „La mulți** ani " și succes!"

T. S.

Bilanț la ProDemocrația

Astăzi, cu începere de la ora 17,oo, Hotel Central găzduiește o manifestare dedicată unei importante organizații din componența societății civile românești. Este vorba despre seminarul **„Trecut și viitor pentru Clubul Arad al Asociației ProDemocrația"**, organizat cu prilejul împlinirii a 15 ani de la fondarea asociației. Vor fi trecute în revistă proiectele și acțiunile derulate, perspectivele și direcțiile de acțiune. **„Este un moment aniversar, dar și de reflecție asupra rolului pe care l-a jucat și îl va juca societatea civilă în România. Îi asigurăm pe cetățeni că vom fi în continuare imparțiali din punct de vedere politic și vom aduce la cunoștința opiniei publice orice derapaje nedemocratice, indiferent cine le va face "**, ne-a declarat Adrian Tămaș, membru în conducerea centrală a asociației.

S. Todoca

Senatorul Ungureanu se adresează ministrului justiției

Parlamentarul PSD de Arad, Dan Ungureanu, a solicitat explicații ministrului Justiției, Monica Macovei, în legătură cu creșterea exagerată a onorariilor notarilor și cum putem vorbi de protecția cetățeanului în fața majorărilor nejustificate impuse de Uniunea Națională a Notarilor Publici.

„În România, modul de stabilire a onorariilor pentru activitatea notarială conferă notarilor un statut privilegiat, în detrimentul cetățeanului de rând. Negocierea onorariilor notariale nu rezolvă taxe mici pentru persoanele cu venituri modeste, dimpotrivă, onorariile se stabilesc spre maxim, în temeiul unor dispoziții și ordine ale Camerei Naționale, ori ale Camerelor regionale", este de părere senatorul Dan Ungureanu.

Odată cu revigorarea monedei naționale, onorariile notarilor au explodat într-un mod spectaculos. Dacă în unele cazuri se poate vorbi despre o dublare a vechilor sume, în altele acestea au crescut chiar și de patru ori. Spre exemplu, pentru o legalizare, onorariul este acum de 3 lei (30.000 lei vechi) pentru fiecare pagină, spre deosebire de 2 lei (20.000 lei vechi) cât era înainte. Pentru legalizarea unei traduceri, cetățeanul trebuie să scoată din buzunar 15 lei (150.000 lei vechi), față de doar 4 lei (40.000 lei vechi) cât costa până la 1 iulie. O declarație notarială costă 15 lei (150.000 lei vechi), comparativ cu 6 lei (60.000 lei vechi), în timp ce onorariul pentru o procură a crescut de 3 ori, ajungând acum la 30 lei (300.000 lei vechi).

Senatorul Ungureanu crede că nici mediul de afaceri nu este mulțumit de onorarii mari și dorește o stimulare a afacerilor prin onorarii adaptate de la caz la caz, lucru imposibil în prezent. **„Ministerul Justiției tolerează aceste practici, împovărând astfel populația cu onorarii notariale mari, din care decurg impozite mici la bugetul național și bugetul local"**, afirmă Ungureanu.

Daniel A.

Șarade

Motivația și locația

Oriunde în lume cele mai puternice companii de comerț au magazinele proprii situate în zone cu vad comercial cât mai bun. Problema are două aspecte: pe de o parte considerentul profitului, o locație mai bună cu afluență mare de oameni - potențiali cumpărători, iar pe de altă parte și o chestiune de imagine pentru respectiva firmă. Chiar fără să știi nimic despre respectiva societate, faptul că este situată chiar în centrul orașului, implică deja o percepție pozitivă asupra acesteia.

Însă, orice localitate nu are doar centrul, ci și periferia. Iar în mod firesc nu toate magazinele pot fi dispuse în centrul orașului, deși în sinea lor aproape toți ar dori un loc în centru. Însă, fie în „buricul târgului", fie în cartier mai trebuie să existe ceva și anume: motivația. Acel ceva care-l determină pe un potențial cumpărător să intre și nu să meargă mai dspartre pe stradă.

Iar dacă persoana a intrat, deja primul pas a fost făcut. Ce-i drept este o condiție necesară, dar nu și suficientă. Omul ar trebui să și cumpere ceva.Dacă acel articol este unul care în alt loc nu se găsește, comerciantul are un atu un plus. Însă, în general, acel ceva, în cele mai multe situații, se găsește și în alte magazine. Prețul este motivația cea mai mare pentru care omul cumpără dintr-un loc sau dintr-altul. Ne referim aici la produse identice. Ce este până la urmă important: locația sau motivația? Ambele elemente sunt determinante, dar nu doar ele singure. Între ele trebuie găsit mixajul optim care să aducă cele mai bune rezultate.

Și în Arad sunt destule exemple în acest sens. Sigur, oamenii care nu se uită la bani cumpără în viteză din prima locație care le este la îndemână. Ei nu au timp de pierdut. Însă această categorie este destul de restrânsă numeric. În ultimul timp s-au inaugurat destule centre comerciale mai mari sau mai mici, în varii locații din municipiu. Unele dintre ele în zone cu vad comercial foarte bun. Cu toate acestea unele dintre ele, deși funcționează de câtva timp, nu par a fi adus rezultatele scontate pentru cei care au investit în ele. În mod logic au investit pentru ca, într-un orizont de timp acceptabil suma inițială să fie amortizată și chiar să se obțină un profit, în cele din urmă esența oricărei activități antreprenoriale. Deși au fost realizate la un nivel net superior altor unități similare, totuși oamenii nu s-au călcat în picioare după ce au intrat, au văzut,au întrebat, au pipăit, dar nu s-au mai reîntors ca să cumpere. De ce? Nu a existat motivația. Prețurile nu au determinat oamenii să cumpere. Pentru că în cele din urmă omul tinde spre maxima sa comoditate. De ce să mai se deplaseze într-un loc, care nu îi este la îndemână, dacă nu are și el un câștig. „Mă duc acolo, pentru că voi economisi 100.000 de lei, pentru același produs". Un exemplu concret în acest sens este un fost magazin de pantofi. Localizarea acestuia era pe o stradă perpendiculară pe bulevard. Treaba a mers cât a mers, adică n-a mers și magazinul și-a închis porțile. După un timp aici s-a deschis un magazin de haine. Lumea vine „ca la balamuc". În același loc, în care în urmă cu o lună, nu călca decât vânzătoarea. Ce-am vrut să spunem cu toate acestea? Că uneori motivația este mai importantă decât locația.

G. Constantinescu

Logan, acum și în varianta Diesel

Ieri, la sediul companiei Verbiță, reprezentant Dacia pentru județul Arad, a fost lansat noul model Logan dotat cu o motorizare Diesel. Noul motor cu capacitatea de **1,5 litri,** Diesel Common Rail, are **65 cai putere** și va echipa în premieră vehiculele Dacia în cele trei variante: **Ambiance, Preferance** și **Laureate.**

Până în data de 3 octombrie, cei interesați pot testa noul Logan și participa la tombola care se organizează la nivel național. Vor fi puse în joc **5 Dacia Logan Preference.**

G.C.
Foto: Margareta Szegö

Ineul are nevoie de mai mult curent electric

Orașul Ineu a cunoscut, în ultima perioadă, o dezvoltare rapidă, ceea ce a făcut ca infrastructura să nu mai poată ține pasul cu noile cerințe. Cea mai importantă sarcină a Primăriei, în acest moment, este rezolvarea problemei curentului electric, pentru că în funcție de modul în care va fi mărită capacitatea energetică a orașului vor fi dezvoltate și anumite investiții. **„La această oră, mai avem nevoie de încă 2,2 MW solicitați de firma americană Delphi, pentru extinderile viitoare și ca alimentare de rezervă. În funcție de cum vom rezolva această situație, firma americană își va stabili dezvoltarea în zonă"**, susține primarul **Nicolae Mehelean.**

Cum investiția ar fi costisitoare pentru bugetul orașului, Nicolae Mehelean a apelat la Consiliul județean, de unde speră să primească cele peste 2 miliarde necesare lucrării. **„Noi ne-am luat angajamentul că până în 20 ianuarie vom pune la dispoziția firmei americane capacitatea de care are nevoie. În plus, există și alte firme interesate de zona industrială de sud, unde va fi construită centura orașului, iar tot în apropiere vom avea un nou cartier și o zonă de birouri, unde de asemenea va fi nevoie de o suplimentare a puterii electrice"**, spune Mehelean. Primarul Ineului susține că, principalul vinovat pentru situația din oraș este Electrica, puterea energetică fiind diminuată de **„stația de la Sebiș, care nu funcționează cum trebuie. Cei de la Electrica nu sunt în stare să pună doi stâlpi. Așa merge privatizarea la noi".**

Cosmin Mihuța

Primele angajări la Coindu

● Firma portugheză din Zona Liberă va începe producția în scurt timp

În scurt timp, firma portugheză Coindu, producătoare de huse din piele pentru autoturisme și alte mijloace de transport, își va începe activitatea de producție în Zona Liberă Curtici Arad. În momentul de față sunt începute probele de lucru iar firma se află în faza finală de realizare a primei investiții de pe platforma Curtici, care se ridică la peste 10 milioane de dolari (la care se adaugă valoarea mașinilor, utilajelor, instalațiilor).

Ca urmare a acestei investiții, întreprinderea portugheză a început primele angajări; astfel au fost înființate 400 de locuri de muncă, iar până la mijlocul anului viitor, când se va finaliza și etapa a doua a investiției, numărul acestora va ajunge la 800. La sfârșitul anului 2006 va fi încheiată și ultima etapă de realizare a investiției, când alți 400 de arădeni vor fi angajați în această unitate industrială.

G. Knap

Începând de azi, pentru inspecții tehnice fictive

RAR poate aplica amenzi până la 50 milioane lei

Agentii economici autorizați de Registrul Auto Român să efectueze inspecții tehnice periodice riscă, incepând de astăzi, amenzi de până la 5000 lei noi dacă sunt depistați că fac fictiv inspecții tehnice periodice. În puls ei riscă suspendarea sau anularea , de către Registrul Auto Român, a autorizației sau certificatului de atestare.

Astăzi, **30 septembrie**, intră în vigoare **Ordonanța Guvernului nr.40 din 14 iulie 2005** privind modul în care se fac inspecțiile tehnice periodice precum și sancțiunile aplicate în cazul încălcării reglementărilor.

Inspecția tehnică periodică obligatorie, la șase luni sau doi ani

Potrivit ordonanței, în cazul autovehiculelor destinate transportului de persoane, care au în afara locului conducătorului, mai mult de opt locuri pe scaune- așadar maxi taxi - inspecția tehnică periodică se face o dată la șase luni, iar in cazul celor ce au până la opt locuri, o dată la doi ani. Taxiurile trebuie să facă inspecția tehnică o dată la șase luni la fel ca și mașinile școlilor de șoferi iar ambulanțele la doi ani. Cei care au motociclete vor face ITP la doi ani iar în cazul tractoarelor de peste 3,5 tone la un an.

Marca RAR poate fi folosită doar de agenții economici autorizați

Inspecția tehnică periodică se efectuează de către RAR prin reprezentanțele sale județene sau prin operatori economici autorizați și monitorizați. Aceștia nu au dreptul să cesioneze la rândul lor activitatea de ITP. Abaterea este sancționată cu amendă de la 2 la 5000 lei noi și cu suspendarea autorizației.

Operatorii economici autorizați și instituțiile publice autorizate să efectueze ITP-uri vor putea fi sancționați cu amenzi substanțiale de la 2000 la 5000 lei noi, dacă verificarea este făcută de inspectori tehnici cu autorizația expirată ori anulată, dacă dau bun de circulație unui vehicul rutier care nu îndeplinește condițiile ori dacă nici măcar nu văd vehicolul prin stația de verificare. Pentru celelalte contravenții prevăzute în ordonanță (utilizare de aparatură necorespunzătoare, efectuarea inspecției pentru alte vehicule decât cele pentru care are autorizare, nerespectarea metodologiei, etc) amenzile sunt la fel de usturătoare: între 500 și 1000 lei noi. Mai mult în unele cazuri RAR poate dispune suspendarea ori anularea autorizației tehnice a unității ori a certificatului de atestare al inspectorului tehnic.

Foto: Șt. Matyaș

Monitorizare

Ragistrul Auto Român va monitoriza toate stațiile autorizate să efectueze inspecții tehnice periodice. Personalul instituției va avea dreptul să controleze orice vehicul căruia i s-a făcut verificarea, atât în stația de inspecție cât și în trafic.

Activitatea de inspecție tenică se efectuează în Arad la 18 stații autorizate. Două dintre ele au fost temporar suspendate pentru diverse nereguli.

Doru Sava

Deficitul comercial al României se apropie de 6 miliarde euro

Deficitul comercial al României FOB/CIF a fost de 5,827 miliarde euro, în perioada 1 ianuarie - 31 august 2005, iar în luna august 2005 a fost de 837,1 milioane euro, a anunțat, ieri, Institutul Național de Statistică.

În prețuri FOB/FOB, deficitul a fost de 4,271 miliarde euro, în perioada 1 ianuarie - 31 august și de 629,7 în luna august 2005.

Exporturile FOB realizate în perioada 1 ianuarie - 31 august, au totalizat 14,379 miliarde euro, valoarea acestora fiind cu 16,9 la sută mai mare față de aceeași perioadă din 2004.

Valoarea exporturilor către țările Uniunii Europene (UE-25) în perioada 1 ianuarie -31 august 2005, comparativ cu aceeași perioadă din 2004, a crescut cu 7,6 la sută, având o pondere de 67,8 la sută în total exporturi.

Importurile CIF în perioada 1 ianuarie - 31 decembrie 2005 au însumat 2,020 miliarde euro (18,650 miliarde euro în prețuri FOB), valoarea acestora fiind cu 23,3 la sută mai mare față de aceeași perioadă din 2004.

Conducerea DSV Arad, acuzată de corupție !

Un exportator de animale vii refuză să mai dea șpagă

(Urmare din pagina 1)

„Lupta" a început în 1999

Saveta Matiș face export de animale vii de prin anul 1992. Cel puțin așa ne-a declarat ieri, când - sătulă de ceea ce i s-a întâmplat - a decis că a venit timpul destăinuirilor. Afacerile i-au mers bine până în anul 1999, atunci când, prin adresa nr.5007/11.06.1999, Direcția Sanitară Veterinară (DSV) Arad i-a interzis **„activitatea de export pentru bovinele carantinizate în ferma SCPCB Mureș Arad, precum și carantinizarea unor noi loturi de animale"**. Pe atunci Saveta Matiș lucra în domeniul exportului de animale vii cu nu mai puțin de cinci firme, conform actului emis de DSV Arad, însă numărul acestora era mai mare, după cum ne-a spus omul de afaceri.

Aici trebuie să facem mențiunea că adresa respectivă poartă semnătura dr.Viorel Agud, directorul de atunci al DSV Arad și, întâmplător sau nu (o să vedeți că ceva tot se leagă), directorul de acum al instituției arădene, aflată în subordinea Autorității Naționale Sanitar Veterinare București (ANSV).

121 de dosare penale!

Cum un necaz nu vine niciodată singur, în urma unor sesizări venite de la **„persoane nemulțumite"**, Poliția din Arad intră pe fir și, după cum ne-a spus Saveta „Betty" Matiș, îi întocmește nu mai puțin de 121 **(o sută douăzeci și unu)** de dosare penale pentru diverse încălcări ale legislației financiare: **„M-au vânat și m-au purtat pe la Poliție ani de zile. Mi-au mâncat zilele. Comisarul Ioan Cotrău, de la Economic, așa vă rog să scrieți, el mi-a făcut dosarele și m-a cercetat. Dar nu au găsit nimic. Drept urmare, am fost scoasă de sub urmărire penală. Fiind cu actele tuturor firmelor în cercetări, în 2003, în 6 aprilie, când fiica mea a împlinit 18 ani, am deschis o nouă firmă pe numele ei, Zoofarmy SRL. Cu firma nou înființată, a cărei mandatară sunt, ne-am chinuit, că ăsta e termenul, să exportăm animale vii, să ne continuăm activitatea. Cinstit, pentru că vă spun că eu lucrez cinstit. Luni, în 26 septembrie, după ce am respectat toate termenele fixate de lege, am dorit să exportăm 24 de cai. Am întocmit toate actele, și nu sunt puține. Am făcut vama, CMR-ul, EURO I, factura, am aplicat cipuri la fiecare cal, am recoltat probe de sânge, analize, am luat buletin de analize de la DSV Covasna, că numai de acolo se poate, că Aradul nu poate să elibereze, că șefii de la DSV nu sunt în stare să facă omologarea. Ce mai, am îndeplinit toate formalitățile pentru export. Mai aveam nevoie de o ultimă semnătură, de la dr.Aurel Hărduț, medicul veterinar zonal, cel care practic mi-a întocmit și celelalte acte, analizele de sânge etc., ce țineau de DSV. Numai că, directorul Agud nu l-a lăsat să semneze, fiindcă am refuzat să-i mai dau „partea".**

Șpagă de 300.000 de mărci germane

Aici trebuie să facem mențiunea că pe parcursul discuției cu Saveta Matiș, dumneaei a afirmat în mai multe rânduri că i s-a solicitat șpagă. Chiar ne-a arătat unele documente emise în alb de către DSV Arad (în anul 1999, pe vremea când director era tot dr.Viorel Agud) și pentru care susține că a plătit nici mai mult nici mai puțin decât suma de 300.000 de mărci germane: **„200 de mărci îmi cerea Agud pentru fiecare Certificat de Sănătate al Animalelor pe care mi-l dădea în alb. Am 150 de certificate în alb, cu care pot să fac export când vreau. Dar eu nu încalc legea. Sunt semnate, ștampilate, în toată regula. Atunci era în PNȚCD și mi-a zis că-i trebuie bani pentru partid. Acum e în PNL și mi-a zis să-i dau șpagă, că tot la partid le trebuie bani. Dar eu nu le mai dau nimic, că le-am dat destul! În februarie, anul acesta, tot Cotrău mi-a redeschis dosarele. Acum mă cercetează pentru evaziune fiscală, la Armet SRL, o altă firmă. Comandă, ce mai?"**

Unul dintre medicii veterinari, surprins în momentul „evadării"

Reclamații la instituțiile abilitate ale statului

Revenind la ultimul transport, cel care a aprins scânteia răzbunării, trebuie să spunem că autotrenul încărcat cu cei 24 de cai a fost întors miercuri din Vama Nădlac pentru simplul motiv că pe actul sanitar veterinar nu era ultima semnătură, cea a medicului veterinar zonal, dr.Aurel Hărduț. Tirul se afla ieri, la ora documentării noastre, în curtea fermei a cărei proprietară este Betty Matiș.

„Acum nu știu ce să mai fac. Am chemat o comisie de la Ministerul Agriculturii. Au venit azi (ieri, n.red) și îi aștept să vină la fermă. Să le prezint toate actele și să le spun ce mârșăvii face directorul Agud. Pentru că el obstrucționează exportul. Nu știu ce motivează, de ce nu-i permite medicului veterinar zonal să semneze actul. Stau cu caii încărcați în tir, că în grajd nu mai pot să-i bag. De două zile merg la DSV, dar nu-mi spune nimeni nimic. Directorul zice că are treabă. Tot în ultimele zile am primit mai multe telefoane de amenințare. Fiica mea a avut accident de mașină, în Vlaicu. (...) Am făcut adrese la prefect, la Președinție, la ANSV, la deputatul Gheorghiof, la ministrul de interne. Domnul Blaga mi-a dat numărul de fax pe care să-i trimit reclamația. Aștept răspuns, însă nu cedez. Merg până în pânzele albe. Dacă nu-mi semnează actul pe baza căruia pot să fac exportul, nu-mi rămâne decât să duc caii la abator, la Alexandria, că numai acolo există punct de sacrificare. Pierd bani pentru că nu vrea doctorul Agud să mă lase să export. Că nu am mai dat șpagă și le încurc afacerile la exportatorii pe care îi protejează el!" - ne-a mai declarat Saveta Matiș.

„Orice afirmație trebuie probată!"

Referitor la situația creată, am discutat cu dr.**Viorel Agud, directorul DSV Arad**. Într-o primă fază, dumnealui a susținut că reprezentanta firmei exportatoare nu este „cu toate acasă", iar apoi ne-a prezentat punctul dumnealui de vedere privitor la exportul care urma să fie făcut de către firma Zoofarmy SRL Arad.

Flămânzi și însetați de mai bine de 24 de ore, caii au devenit nervoși și agitați, bătând cu copita în obloanele camionului care trebuia să-i ducă în Italia ...

Iată ce ne-a declarat, punctual, dr.Viorel Agud:

Comandoul trimis de dr. Viorel Agud a fost „sechestrat" de către Saveta Matiș în curtea fermei sale...

„Ca director, în emiterea certificatelor sanitar veterinare de export nu am nici o atribuție. Conform legii, și a noilor reglemetări, certificatul respectiv trebuie vizat de către medicul zonal și supervizat de un inspector de la Autoritatea Națională Sanitară Veterinară București. Inspectorul respectiv, este vorba despre dr.Claudiu Pitoiu, a venit azi (ieri, n.red.). Deci, medicul zonal nu putea să semneze de unul singur certificatul sanitar veterinar de export. Agentul economic respectiv a trimis, miercuri, tirul în vamă, fără documentele sanitar veterinare. Acest lucru a fost confirmat de către medicii veterinari la la Punctul de intrare în frontiera Nădlac, cei care au fost chemați de autoritățile vamale să verifice documentele. Cum actele nu erau în regulă, tirul nu a fost lăsat să iasă din țară. Vreau să rețineți următorul aspect: carantina pentru caii care urmează a fi exportați este de 30 de zile. În data de 16 septembrie 2005, doi inspectori de la DSV Arad, împreună cu un martor, au fost să verifice dacă animalele, respectiv caii care urmau să fie exportați, există în fermă. Acolo au găsit doar nouă capete din 24. Caii scoși dintr-o fermă de carantină, cum este cea a agentului economic în cauză, au doar două destinații: export sau abator. Cum cei 24 de cai au ieșit încă de miercuri din ferma de carantină și au reintrat, chiar dacă nu au fost descărcați, aceștia nu mai pot fi exportați decât după o nouă perioadă de 30 de zile, după efectuarea unor noi analize de sânge și efectuarea altor tratamente conform protocolului și Ordinului ANSV. Acest export este compromis timp de 30 de zile, pentru că așa sunt legile, nu pentru că vrem noi așa. Nu închei fără a vă spune că în 28 și 29 septembrie 2005, adică miercuri și joi, angajații DSV Arad au chemat Poliția, pentru că reprezentanta firmei exportatoare a adus injurii și jigniri întregului personal. Din câte știu, polițiștii au amendat-o pe femeia respectivă. Cât despre acuzațiile pe care mi le aduce, trebuie să le probeze".

***

În momentul în care i-am arătat directorului DSV Arad, Dr.Viorel Agud, un certificat de sănătate a animalelor, necompletat, pe care ni l-a dat Saveta Matiș, și după ce s-a uitat peste el, ne-a spus: **„Nu știu de unde și de când este. Medicul care l-a semnat și a pus parafa este mort. Nu doresc să fac nici un comentariu, iar dacă doamna v-a spus ce v-a spus, trebuie să dovedească".**

Până ce Saveta Matiș va face dovada, câteva lucruri sunt clare:

1. Exportul celor 24 de cai a fost compormis (cel puțin pentru minim 30 de zile, după cum ne-a spus șeful DSV).

2. Câteva instituții ale statului, printre cele mai importante, au primit sesizări cu ceea ce s-a întâmplat zilele acestea la Arad (mai sunt și alte aspecte sesizate, dar asupra lor o să revenim într-un alt articol).

3. Am văzut cu ochii noștri peste o sută de acte oficiale semnate în alb, acte care nu aveau ce căuta la agentul economic, și pentru care Saveta Matiș susține că a plătit bani grei.

4. Au fost vehiculate nume sonore, așa cum v-am mai spus, ca fiind implicate în afacerile cu animale vii, fapt ce determină declanșarea unor investigații mai ample (chiar dacă numele nu apar în acest articol, ele au fost rostite de către Saveta Matiș, cea care a și nominalizat, în plângerile trimise, persoanele respective)

Foto: Șt. Matyaș

Ultima oră!

În după-masa zilei de ieri, un „comando" format din doctorii Aurel Hărduț, Dumitru Nișulescu, Vermeșan, toți de la DSV Arad, și Claudiu Pitoiu, de la ANSV București, a fost trimis de către conducerea DSV Arad la ferma Savetei Matiș, pentru efectuarea unor verificări suplimentare. Cum aceștia nu au autorizat plecarea tirului încărcat cu cai, proprietara fermei i-a sechestrat, închizând porțile cu un lacăt și cerând cu insistență venirea prefectului județului, Cristian Stragea, și a șefului Inspectoratului de Poliție a Județului Arad, subcomisarul Ioan Dascălu.

*Alertată de către conducerea DSV Arad, Poliția a trimis un echipaj, care însă nu a reușit să o înduplece pe Saveta Matiș. Nici măcar sosirea subcomisarului Călin Iercan, șeful Biroului Ordine Publică din cadrul Poliției Arad, nu a impresionat-o pe gazdă, care i-a acuzat pe toți, în gura mare, de corupție, cu excepția șefului IPJ Arad, Ioan Dascălu, **„singurul care mai este curat printre voi"** - după cum s-a exprimat Saveta Matiș.*

În cele din urmă, la lăsarea serii, pe când Saveta Matiș pregătise cina (cartofi prăjiți, cârnați, chiftele etc.) pentru organele de control, insoliții sechestrați s-au văzut nevoiți să escaladeze gardul de sârmă pentru a „evada". Doctorii veterinari au fost asistați și chiar încurajați de către polițiștii care le-au sugerat ce să facă pentru a scăpa de sub sechestru.

Dar, despre acest episod, despre alte dezvăluiri senzaționale făcute în continuare de către Saveta Matiș, despre dialogurile pe care le-am purtat cu medicii sechestrați și cu polițiștii prezenți acolo, puteți citi în numărul de luni al ziarului nostru.

De mâine intră în vigoare

Noile condiții de călătorie în străinătate pentru români

Cu doar două zile înainte de intrarea în vigoare, Ministerul Administrației și Internelor, prin Inspectoratul General al Poliției de Frontieră, a făcut publice noile condiții pe care trebuie să le îndeplinească, la ieșirea din țară, cetățenii români.

Astfel, cei ce călătoresc, în scopuri particulare, în statele membre ale Uniunii Europene sau în alte state, pentru care nu este nevoie de viză, trebuie să prezinte la ieșirea din țară următoarele documente:

● pașaport valabil; ● asigurare medicală; ● bilet de călătorie dus-întors sau „Cartea Verde" a autoturismului; ● o sumă minimă în valută liber convertibilă, pentru fiecare persoană, proporțional cu durata șederii, dar nu mai puțin de cinci zile; ● documente care justifică scopul și condițiile șederii planificate.

„Recomandăm participanților la trafic să se pună la curent cu noile reglementări, pentru a se evita situațiile neplăcute. Începând de sâmbătă, 1 octombrie, șefii punctelor de trecere a frontierei pot dispune întreruperea călătoriei unei persoane, dacă va constata că nu sunt îndeplinite noile condiții de ieșire din țară", a declarat inspector principal **Robert Iudt**, purtătorul de cuvânt al Inspectoratului Județean al Poliției de Frontieră Arad.

Bani mai puțini

Cuantumul sumei minime în valută pentru fiecare persoană se constituie astfel: 150 de euro - bani ce vor acoperi cheltuielile de transport până în țara de destinație și întoarcerea în România și o altă sumă destinată cheltuieilor de întreținere. În ultima categorie, cuantumul este următorul: 20 de euro pentru fiecare zi de ședere declarată dar nu mai puțin de 100 de euro (în cazul călătoriei în fostele state socialiste, cu excepția celor devenite membre UE) și 30 de euro pentru fiecare zi de ședere declarată, dar nu mai puțin de 150 de euro (în cazul călătoriei în statele Uniunii Europene).

Deținerea sumelor poate fi dovedită prin prezentarea efectivă a banilor, cecuri de călătorie, carduri cu utilizare internațională, însoțite de extras de cont eliberat cu cel mult 24 de ore înaintea prezentării la ieșirea din țară.

Documente justificative

Dovada scopului și a condițiilor șederii planificate se face, după caz, cu oricare dintre documentele următoare:

● Pentru călătorii în scop profesional: ● certificat constatator eliberat de Oficiul Registrului Comerțului, care atestă calitatea de comerciant

– invitație din partea unei firme la întruniri sau manifestări în scop de afaceri

– alte documente care atestă existența relațiilor de afaceri - contracte în derulare,,contracte de colaborare și asociere

– bilete de intrare la târguri și congrese

Pentru călătorii în scop de studii

– confirmarea de înscriere la o instituție de învățământ

– carnetul de student și certificatul de studii

Pentru călătorii în scop turistic sau particular

– documente justificative de la structurile turistice

– confirmarea rezervării de servicii turistice de la structurile de primire turistice din străinătate, inclusiv confirmări care privesc rezervări efectuate prin Internet

– voucher, eliberat de o agenție de turism

– invitație din partea persoanei ce găzduiește cetățeanul român, în original și tradusă de către un traducător autorizat.

În orice sitație, invitațiile redactate într-o limbă străină trebuie însoțite și de traducerea în limba română.

Sorina Ambruș

Pescuite din ședința fluviu a CLM

Consilierul liberal Ovidiu Moșneag a făcut un apel de suflet către Poliția rutieră a municipiului, parafrazând titlul unei melodii a formației VAMA VECHE : Nu ne mai trageți, seara, pe dreapta, ci mai mult ziua! Folosind modul acesta plastic de lație. Problema e că pe dumnealor, agenții, îi întâlnește dl. consilier doar seara, când nu-i așa trafic și nu ziua când se formează adevărate ambuteiaje. **„Chiar dacă reglementăm sistemul de parcare, dacă agenții de circulație nu-și**

Liberalul Moșneag, pregătindu-se să facă un apel (de zi) al agenților de circulație

adresare, tânărul consilier Moșneag a vrut care va să zică următoarele : traficul din centrul orașului e sufocat, mai ales ziua. Pentru a- l decongestiona e nevoie de o mână calificată, de un fluier, de ceva, toate în dotarea agenților de circu**vor face datoria, nu vom avea o fluidizare a traficului în centrul orașului."** După această concluzie , puteți paria câtă vreme se va mai bucura dl. consilier liberal de calitatea de conducător auto...

CLM se întinerește

Dacă ați uitat, vă reamintim că în Arad există un Parlament al Tinerilor. Pentru a le deschide orizontul acestor destoinici elevi, primarul Gheorghe Falcă, la propunerea consilierului Ionel Costin, a decis să-i invite la viitoarea ședință a CLM „pentru că ar avea ce învăța." Nu contestă nimeni că nu așa ar sta lucrurile, dar nu puține vor fi întâlnirile aleșilor locali care vor intra și la categoria „ Așa ceva nu se face!"

Zborul porumbelului

Încheiem într-un registru grav, rezumându-ne să citim ce scrie pe flamura purtată în cioc de porumbelul care a zburat din gura consilierului PD Gheorghe Huțiu : **„Fuziunea CET-Arterm nu a fost corect făcută! Ea nu trebuia să se facă atunci (nn. în toamna anului trecut). De aceea s-a închis bugetul noului CET în roșu!"** Brrrrrr!

Nicolae Oprean
Foto: Ștefan Matyaș

(com./09.2005)

Icoană de Guiness Book pentru o campanie cu caracter filantropic

Așa cum am mai informat, icoana pe sticlă „Cina cea de taină", realizată de artistul plastic arădean Aurelia Bobocel, va fi expusă mâine, 1 octombrie, ora 11, în sala 70 a Palatului Administrativ Arad. Ceea ce îi dă notă de „eveniment" aflăm chiar de la autoarea lucrării:

– În primul rând, pentru că este o pictură omologată de Guiness Book ca fiind cea mai mare lucrare pe sticlă arsă realizată până acum. E o icoană pe sticlă încălzită, cu dimensiuni de 2 m/1,08 m, unicat în pictura mondială, omologată în Guiness Book of Records în anul 2004.

– Care este scopul prezentării acestei opere de artă?

– Dorim să expu-nem icoana în Palatul Administrativ, unde se vor întruni personalități și oameni de afaceri arădeni. Acțiunea este patronată de Primăria Arad și Clubul FAPA (președinte prof. dr. Dorina Ardelean). Evenimentul are scopul de a atrage fonduri pentru achiziționarea icoanei **„Cina cea de taină"** și donarea acesteia noii Catedrale Ortodoxe și Aradului.

– Ce destinație vor avea fondurile obținute?

– Pe lângă că se dorește ca această icoană - mult solicitată în țară, dar și în alte orașe din România - să rămână în Arad, ne propunem să facem o campanie cu caracter filantropic și din banii pe care îi obținem să deschidem o școală de pictură pentru șomeri și familii dezorganizate.

– Ați găsit sprijin în demersurile d-voastră?

– Aș vrea să mulțumesc tuturor celor care au fost alături de mine - și nu au fost puțini - fără de care nu aș fi putut realiza ceea ce am visat. Sunt fericită de ajutorul oferit de prof. dr. Dorina Ardelean și dl. rector, prof. dr. Aurel Ardelean, în realizarea icoanei (materialele - pigmenți, sticlă etc. sunt foarte scumpe și fără sprijinul dumnealor nu m-aș fi descurcat). Aș mulțumi de asemenea doamnei director ing. Mihaela Vasil, care m-a sprijinit în acțiunea de înființare a școlii gratuite de pictură (cu metodă de lucru unicat). Și, nu în ultimul rând, am recunoștință pentru colegele din FAPA - Carmen Văleanu, Gina Jurcoane, Speranța Milancovici, Madi Alda, Marieta Gavra ș. a. - care au fost alături de mine în aceste demersuri.

– Vă dorim succes!

Vasile Filip

Vernisaj

Pictură maghiară în colecția Muzeului de Artă

Sâmbătă, 1 octombrie 2005, orele 17, la Muzeul de Artă Arad, va avea loc vernisajul expoziției **Pictură maghiară în colecția Muzeului de Artă**. Vor fi expuse 21 de tablouri, printre care două realizate de pictorul de renume mondial Munkácsy Mihály. Prezentată publicului pentru prima dată în contextul galeriei de artă, cu prilejul inaugurării Palatului Cultural, în 1913, colecția de pictură maghiară reunea la acea dată lucrări donate de Societatea Literară Kölcsey, familia Lonovics și picturi transferate de la Muzeul de Arte Frumoase din Budapesta. Pe parcursul secolului XX, fondul de artă maghiară s-a îmbogățit prin achiziții și donații, astfel încât astăzi este reprezentativ, sub aspect numeric, pentru colecția de artă universală. În colecția Muzeului de Artă se regăsesc picturi realizate de Munkácsy Mihály, Markó Károly, Nyilasy Sándor, Ziffer Sándor, Nagy Oszkár etc.

Eveniment muzical

Toamnă poloneză - Concertul Ansamblului Camerata Cracovia

Institutul Polonez din București organizează în perioada octombrie - noiembrie o serie de manifestări, cu titlul generic **„Toamnă poloneză în România"**. Primul mare eveniment al Toamnei poloneze este reprezentat de concertul susținut de cunoscutul ansamblu ***Camerata Cracovia*** la **Arad, marți 4 octombrie, ora 18,00, la Biserica Evanghelică Luterană, Bd. Revoluției nr. 61. Manifestarea, realizată în colaborare cu Centrul Cultural Județean Arad și Filarmonica de Stat Arad**, se desfășoară în cadrul Festivalului de Muzică Veche.

Fondat de Jacek Wislocki în 1985, ansamblul Camerata Cracovia, compus din: Marta Trybulec - voce, Magdalena Tejchma - instrumente vechi de suflat, Ireneusz Trybulec - lăută, Kazimierz Pyzik - viola de gamba (sopran), Marek Skrukwa - viola da gamba (bas), interpretează la istrumente vechi muzică renascentistă și barocă. În același timp experimentează variate forme muzicale neconvenționale, dovadă fiind concertele în aer liber pentru vizitatorii Palatului Wawel, legătura stabilită între muzica, poezia și dansurile vechi, participarea la punerea în scenă a unor opere teatrale din vremuri trecute. În 1994, *Camerata Cracovia*, împreună cu Fundația Polono-Germană pentru Colaborare au inițiat proiectul cultural ***„Muzica veche europeană - Germania și Polonia"*** constând într-o serie de concerte organizate în cele două țări. În 1997 ansamblul a lansat CD-ul intitulat **„Muzică din vechea Polonie"**.

Corul bisericii Micălaca a împlinit 116 ani

În cartierul Micălaca, mai precis la Biserica ortodoxă de pe str. Renașterii, există un cor care în acest an împlinește frumoasa vârstă de 116 ani.

În anul 1889, la 25 martie, corul plugarilor, instruit de Ioan Suman, din Chizătău, cântă pentru prima dată în biserica parohială, primul dirijor fiind învățătorul confesional Sava Mihuța.

În 1892, Ioan Șuman revine și instruiește corul pentru voci bărbătești și pe Costa Popovici, ca dirijor. În toți anii următori, corul nou înființat a dat răspunsurile la liturghie în biserică, dar a cântat și la nunți și înmormântări. Faima acestui cor a trecut granițele cartierului, prin urmare a fost invitat să cânte și în alte parohii.

De-a lungul timpului, la pupitrul corului s-au perindat mai mulți dirijori pe care cu respect îi amintim: din 1889 până în 1892 - învățător Savu Mihuța; din 1892 până în 1939 - Costa Popovici; din 1939 până în 1974 - Ilie Buzeșan

Din 1974, la conducerea corului a venit Gheorghe Tudoran, până în 2002, când, la decesul acestuia corul a fost preluat de profesor Gheorghe Voloștiuc, care pentru scurt timp a instruit și dirijat practicanții. În prezent, la pupitru se află talentata profesoară Veronica Balaj, secondată de dirijor Rus Silviu.

Trebuie amintit totodată că în anul 1946, sub conducerea regretatului dirijor Teodor Boar,a mai luat ființă un cor bărbătesc (zis al meseriașilor) care după 23 de ani s-a transformat în cor mixt. Din 1977 acest cor a fost preluat de dirijor Tudor Antoniu care l-a condus timp de 26 de ani. În prezent, acest cor activează tot sub conducerea prof. Veronica Balaj.

De-a lungul timpului, în cele două coruri au cântat foarte mulți bărbați și femei. Din păcate, nu-i putem aminti pe toți,numărul lor fiind prea mare. Le aducem, în schimb, în acest moment festiv, mulțumirile noastre, pentru că netinând cont de timp sau de condițiile vitrege ale vremurilor, ei au adus mereu laudă lui Dumnezeu și mângâiere în sufletele oamenilor. Ne închinăm în fața lor pentru tot ce au făcut, mulțumim celor prezenți, iar celor plecați dintre noi le datorăm recunoștiință veșnică.

Parastasul de pomenire a acestora se va ține duminică, ora 12, la biserica ortodoxă din Micălaca, str. Renașterii.

Pe această cale, cele două coruri țin să mulțumească în mod deosebit familiilor Mureșan Călin și Negru Marius pentru ajutorul acordat în organizarea acestei aniversări.

ROMÂNIA
MINISTERUL EDUCAȚIEI ȘI CERCETĂRII
UNIVERSITATEA DE VEST „VASILE GOLDIȘ" ARAD
310025 ARAD, Bd. Revoluției nr. 81 tel. 0040 /0257/ 280.335 fax 0040 /0257/ 280.810 e-mail: rectorat@uvvg.ro web: www.uvvg.ro

STUDIILE DE MASTERAT - UN CICLU DE STUDII EUROPENE
ÎNSCRIERI ÎN VEDEREA ADMITERII PÂNĂ ÎN 30 SEPTEMBRIE 2005

Admiterea într-o universitate europeană, instituție organizatoare de studii - ciclul licență - masterat - doctorat

Prin Ordinul Ministerului Educației și Cercetării nr. 4811/17.08.2005, Universitatea de Vest „Vasile Goldiș" a fost atestată ca instituție organizatoare de doctorat, începând cu anul universitar 2005-2006.

Astfel, în cadrul Universității de Vest „Vasile Goldiș" Arad s-a realizat integral trecerea la Sistemul academic european cu 3 cicluri de studii, după modelul Bologna 1999: licență-master-doctorat, singura universitate arădeană care îndeplinește aceste condiții.

Acordarea calității de instituție organizatoare de doctorat plasează Universitatea de Vest „Vasile Goldiș" din Arad în compania selectă a universităților de tradiție din România. De asemenea, este o confirmare a realizărilor în managementul calității academice și a statutului de membră a Asociației Universităților Europene EUA, cu sediul la Bruxelles. Se realizează, astfel, și recomandarea făcută de Asociația Europeană pentru Asigurarea Calității (ENQA) privind integrarea învățământului superior cu cercetarea științifică de vârf. În baza celor 50 de parteneriate internaționale, la Universitatea de Vest „Vasile Goldiș" din Arad se vor putea dobândi competențe de vârf și în cadrul unor doctorate în co-tutelă cu prestigioase universități din Spațiul European al Învățământului Superior.

Este important de subliniat că prin obținerea atestatului de Instituție organizatoare de studii doctorale (IOSUD) s-a obținut și dreptul legal de a organiza în continuare studii de Masterat în toate specializările acreditate ale Universității.

Înscriindu-vă în Universitatea de Vest „Vasile Goldiș" realizați o investiție sigură în viitorul dumneavoastră.

Rector Prof. univ. dr. Aurel Ardelean

MASTERATE

Facultatea de științe juridice
- Managementul juridic al firmei și jurisdicția asigurărilor
- Administrația publică în contextul legislației actuale
- Ocrotirea familiei și asistență socială
- Drept penal și procesual penal aprofundat
- Drept civil și procesual civil aprofundat
- Drept comunitar
- Drept administrativ și statutul funcționarului public
- Drept comunitar și administrarea justiției antidrog
- Drept și relații internaționale
- Formarea continuă a personalului din administrația locală
- Dreptul mediului
- Dreptul și managementul comunitar al mediului
- Informatică în marketing
- Managementul ecologic al biodiversității

Facultatea de științe umaniste, politice și administrative
- Limbi moderne aplicate în afaceri
- Jurnalism - Multimedia
- Jurnalism sportiv
- Etnologie europeană
- Istorie și civilizație ebraică
- Istoria Transilvaniei în contextul central-european
- Limbi moderne aplicate în afaceri

Facultatea de științe economice
- Marketing, audit și expertiză contabilă
- Administrarea afacerilor
- Management și marketing global
- Marketingul și managementul relațiilor internaționale și afacerilor comunitare
- Managementul financiar contabil și juridic al firmei
- Managementul organizațional și al resurselor umane
- Marketing și informatică
- Economia transporturilor ecologice
- Management educațional
- Marketingul societăților comerciale
- Marketing și administrație publică europeană

Facultatea de educație fizică și sport
- Management și impresariat sportiv
- Știința sportului
- Sport și performanță motrică
- Kinetoterapie și motricitate specială

Facultatea de medicină generală
- Medicina familiei
- Medicină socială și management sanitar
- Mutațiile genetice provocate de boli și depistarea lor prin metode ale biologiei moleculare
- Tehnici de biologie moleculară în diagnosticul bolilor
- Psihoterapie medicală

ACTE NECESARE LA ÎNSCRIERE:
- diploma de studii superioare (copie legalizată)
- foaia matricolă (copie legalizată)
- certificatul de naștere (copie legalizată)
- certificatul de căsătorie (copie legalizată)
- adeverință medicală tip
- 3 fotografii tip buletin

INFORMAȚII și ÎNSCRIERI
Centrul Academic de Informare și Înscriere
Bd. Revoluției 94-96 Arad
tel. 0257 / 280.373

CURSURI POSTUNIVERSITARE DE PERFECȚIONARE
Facultatea de Științe Economice - Comunicare și negociere în afaceri
Facultatea de Medicină Generală și Dentară - Citopatologie (Citologia clinică)
Curs postuniversitar de specializare - Managementul carierei didactice

(COM./09.2005)

Ziua internațională a vârstnicilor

La sfârșitul acestei săptămâni, mai precis mâine, 1 octombrie se sărbătorește **Ziua internațională a persoanelor vârstnice.** Cu această ocazie și pensionarii din Arad au încercat să se bucure, în măsura posibilităților, de ziua care le este, în mod special, dedicată. Miercuri, de exemplu, la sediul Ligii Județene a Pensionarilor a avut loc faza județeană a concursului de șah pentru persoanele de vârsta a treia, în timp ce ieri după-masă, la sediul Cantinei Municipale a fost organizat Balul pensionarilor. **„Cu această ocazie, ținem să urăm tuturor membrilor Casei de ajutor reciproc a pensionarilor și pensionarilor din municipiu și din județul Arad, multă sănătate și fericire"**, ne-a spus **Vasile Neagu**, președintele CARP.

A. H.

La Târnova

Alegerile locale au fost evitate

Când toată lumea dădea ca sigură organizarea de noi alegeri la nivelul comunei Târnova, lucrurile au luat o cu totul altă turnură. De trei luni încoace, unii dintre aleșii Consiliului Local Târnova, mai precis cei din opoziție, care se întâmplă să reprezinte și majoritatea, au refuzat să participe la ședințe. Prin urmare, toate întâlnirile convocate de Executiv, mai precis de primarul **Florin Farcașiu,** au fost sortite eșecului din lipsă de cvorum. Cum legea prevede clar perioada maximă în care un consiliu local poate să nu adopte vreo hotărâre, la Târnova s-a intrat în linie dreaptă pentru declanșarea de noi alegeri. Chiar în ultima zi a termenului însă, consilierii locali au decis să lase deoparte orgoliile, neînțelegerile și să răspundă invitației primarului de a participa la ședință. **„Întâlnirea a decurs foarte bine, fiind aprobate mai multe hotărâri, unele dintre ele chiar în unanimitate. Sperăm ca acesta să fie un semn că lucrurile au reintrat în normal"**, ne-a declarat **Călin Dărău,** secretarul Consiliului Local Târnova.

A. Hălmăgean

Acum
PROGRAM CONSULT
ofera servicii de
RISK MANAGEMENT!

Prin prcdusul
RISK ADVISOR
puteti beneficia de:

- consultanta in managementul riscurilor operationale pentru
- companii mici si medii servicii complexe de
- management al riscurilor contractarea asigurarilor

Pentru detalii ne puteti contacta la office@dicendi.ro sau fax 021 314 50 75
(3712351)

Chinologia arădeană s-a integrat în Europa

La sfârșitul săptămânii trecute în Arad, la ștrandul Neptun, s-au desfășurat expozițiile chinologice C.A.C.I.B. La aceste evenimente a fost prezent peședintele Federației Chinologie Internaționale (F.C.I.), Hans Müller, dar și Yves de Clerk, secretarul general al F.C.I, alături de care s-a aflat un corp de arbitri cunoscuți pe plan european. În cadrul expoziției C.A.C.I.B.-Cupa Europei Centrale și de Est au participat peste 800 de exemplare de câini, din peste 150 de rase recunoscute de F.C.I., dar și exemplare ale căror standarde nu au fost, încă, omologate, de către forul chinologic mondial. Momentul cel mai important al primei zile a fost concursul de B.I.S (best in show), care a reunit exemplarele fiecărei rase ce au fost cotate cu calificativul B.O.B (best of breed). Cel mai frumos exemplar al expoziției a fost ales un câine din rasa Siberian Husky, al lui Dicu Elian, din Timișoara.

Duminică, în a doua zi a evenimentului chinologic, a avut loc Cupa României. Iar titlul de B.I.S (best in show) a fost atribuit unui exemplar din

rasa Brac german cu păr scurt, propietatea domnișoarelor Lorena Ghiță și Daniela Leonte, din București. Punctul culminant al evenimentului a constat în alegerea câștigătorului absolut al celor două expoziții. Pe locul întâi s-a clasat câinele din rasa Brac German cu păr scurt, iar pe locul al II-lea a fost Siberian Husky-ul. Remarcăm și rezultatele foarte bune obținute de către crescătorii arădeni, care au fost prezenți cu exemplare ce au fost desemnate cu titlul B.O.B. (best of breed). **„Evenimentul chinologic ce a avut loc în Arad, la sfârșitul săptămânii trecute, a fost unul de excepție, lucru remarcat chiar de președintele F.C.I. În aceast concurs european, rezultatele românilor au fost la superlativ. Cu toate că au fost prezenți câini campioni din mai multe țări,"** a conchis dl. **Gheorghe Schill,** președintele Asociației Chinologice Române Arad, la întâlnirea cu presa care a avut loc ieri la sediul Asociației din Arad, strada Calvin nr. 15.

Florin Ghilință
Foto: Ștefan Matyaș

LIBERALII EUROPENI - SPRIJIN STATORNIC PENTRU ROMÂNIA

Premierul Călin Popescu-Tăriceanu va susține integrarea României din interiorul unuia din cele mai puternice grupuri politice din Europa - Partidul European Liberal Democrat și Reformist. Președintele PNL a fost ales din nou vicepreședinte al ELDR.

R: *Domnule Călin Popescu-Tăriceanu, săptămâna trecută ați fost ales vicepreședinte al Partidului European Liberal Democrat și Reformist (ELDR) pentru un nou mandat de 2 ani. Ați avut probleme să vă reînnoiți mandatul?*

C. P. T.: Am candidat pentru acest nou mandat la Congresul ELDR de la Bratislava și am avut onoarea de fi ales primul în ordinea preferințelor delegaților, alături de alți trei liberali de marcă din Germania, Olanda și Slovacia. Mă onorează în mod deosebit acest vot pentru că, așa cum știți, din cauza inundațiilor din România am plecat la București înaintea începerii procedurilor efective de alegere.

R: *De ce sunt importanți liberalii europeni pentru țara noastră?*

C. P. T.: Am să vă explic pe scurt ce este ELDR. Acest grup politic s-a format în 1976, iar în prezent are o orientare de centru-dreapta și este compus din 47 de partide, din care 18 sunt la guvernare. Grupul ELDR din Parlamentul European are 89 de membri și se numește ALDE - Alliance of Liberals and Democrats for Europe. ELDR a susținut neîncetat constituirea Europei Unite, bazate pe principiile liberale fundamentale: libertate, democrație, drepturile omului, stat de drept, toleranță și solidaritate. Toate aceste principii sunt vitale pentru dezvoltarea și prosperitatea viitoare a României. Trebuie să vă mai spun că ELDR mai militează pentru reforma economiei europene, mai ales în ceea ce privește competitivitatea cu cea nord-americană și asiatică. De asemenea, liberalii europeni sunt interesați de dezvoltarea durabilă și de protecția mediului, de asigurarea transparenței procesului de decizie la nivelul Uniunii etc. Acestea vor fi și obiectivele României, odată acceptată în Casa Europeană.

R: *Ce relevanță are pentru PNL și pentru România alegerea dumneavoastră ca vicepreședinte al liberalilor europeni?*

C. P. T.: PNL este membru al partidului liberalilor europeni din 1990 și a devenit unul dintre partidele cele mai puternice din ELDR. Acest lucru s-a reflectat în numărul mare de delegați români la Congresul de la Bratislava și în susținerea pe care am primit-o pentru a deveni vicepreședinte. Este important ca vocea noastră să fie auzită și ascultată în conducerea ELDR. În plus, voi avea ocazia de a susține mai eficient cauza României în procesul de integrare în Uniunea Europeană. Și asta, pentru că partidele liberale se află în coaliții de guvernare în multe dintre țările Europei. Mai mult, în Parlamentul European grupul liberalilor și democraților este a treia forță politică, un grup foarte unitar și influent. Iar Olie Rhen, comisarul pentru extindere, este tot liberal, din Finlanda, și la Congresul de la Bratislava am vorbit împreună mai bine de 2 ore despre România și integrarea noastră la 1 ianuarie 2007. Nu pot uita nici sprijinul promis României de către noul președinte al ELDR, Anemie Nyts, care m-a asigurat că va susține fără rezerve integrarea noastră la termenul stabilit.

R: *Pot fi partidele liberale din Europa canale de comunicare cu guvernele țărilor europene pentru susținerea cauzei României?*

C. P. T.: Cu siguranță, da. Belgia, Danemarca, Finlanda și Estonia au prim-miniștri liberali. Liberalii se află în coaliții de guvernare în multe alte țări, și dau doar exemplul Olandei, unde există două partide liberale puternice, sau al Elveției și Lituaniei. Liberalii vor fi, cel mai probabil, în coaliția de guvernare din Germania, după rezultatele bune la recentele alegeri.

R: *Și în Parlamentul European?*

C. P. T.: În Parlamentul European liberalii au fost cei mai fermi și mai constanți susținători ai lărgirii Uniunii, după 2004, și ai integrării noilor state. În Parlamentul European beneficiem de suportul incontestabil al liderului grupului liberalilor și democraților, Graham Watson, personalitate politică proeminentă și influentă. Liberalii europeni au fost un sprijin esențial la votul privind tratatul de aderare, precum și în problema datei de la care România și Bulgaria vor trimite parlamentari-observatori. În ambele cazuri, dl. Watson a fost avocatul nostru în fața celor care doreau amânarea împlinirii acestor deziderate ale României.

R: *În contextul integrării europene, care a fost mesajul prezentat de dumneavoastră Congresului ELDR?*

C. P. T.: Le-am vorbit despre construcția europeană și despre necesitatea de a ține deschise ușile Uniunii. Le-am vorbit despre faptul că liberalii au fost cei mai mari susținători ai procesului de lărgire și că au datoria de a construi o Europă unită și competitivă. Le-am vorbit despre reformele pe care le-am inițiat în România în calitate de prim-ministru liberal și despre hotărârea fermă de a ne îndeplini toate angajamentele pentru a deveni membri ai Uniunii Europene la 1 ianuarie 2007.

R: *Domnule Călin Popescu-Tăriceanu, Congresul ELDR, de la Bratislava, a avut o deviză deosebită. Despre ce este vorba și care a fost concluzia acestei reuniuni a liberalilor europeni?*

C. P. T.: Într-adevăr, Congresul ELDR s-a desfășurat sub deviza "Să lucrăm împreună pentru o Europă competitivă". Iar concluzia a fost aceea că Europa trebuie să se pregătească temeinic pentru a face față globalizării. Europa trebuie să devină competitivă și în contextul concurenței cu Statele Unite ale Americii, China sau India. Pentru aceasta, Europa are nevoie de politici liberale, de competiție, de mai puțină birocrație, de mai puține reglementări. Liberalii au convenit, la Bratislava, că Europa are nevoie de un nou start pentru agenda Lisabona, document care trasează liniile directoare ale construcției noastre comune până în 2010.

(3712351) **Reporter**

Mănăilă s-a dezlănțuit împotriva lui Dança

Nici nu credeam că la Conferința de presă de ieri de la FCM UTA se va trece ușor peste suspendarea antrenorului Dan Mănăilă, pedepsit de Comisia de Disciplină a FRF cu două etape și o amendă de opt milioane de lei vechi. Tehnicianul „Bătrânei Doamne" a fost trimis în tribună de arbitrul Ciprian Dança, spre finalul jocului cu FCM Reșița, iar acum trage ponoasele.

Iritat peste măsură de această decizie a Comisiei, Mănăilă l-a luat în colimator pe „fluieraș": Ciprian Dança trebuie să știe că a arbitrat UTA, nu Foresta Împinsa din Vale. Când îl întreabă prietenii ori soția unde fluieră, el le spune la UTA, iar aceștia îl felicită că a ajuns să arbitreze o legendă a fotbalului românesc, nu un meci între Foresta Împinsa la Vale și cea din Deal. ● Dacă tot nu mai este delegat de Ion Crăciunescu la meciuri, ar fi bine ca Dança să vină la partidele UTA-ei, să stea lângă mine, în aceste două etape de suspendare, să-i explic eu cum trebuie interpretate fazele. Sunt însă convins că nu va mai veni degrabă la Arad. ● Cine nu va juca la noi va sta lângă mine, în tribună, pe locul ce îl voi numi „Ciprian Dança". Sper că așa atrag atenția spectatorilor, care pe viitor să nu stea pe acel loc. Să știți că nu i-am reproșat nimic, nici un moment. Am ieșit doar din spațiul tehnic să-i atrag atenția lui Nădăban, care parcă nu auzea indicațiile mele. ● În opt ani de zile, de când antrenez, nu am avut treabă cu nici un arbitru, antrenor ori jucător advers, iar acum deja sunt suspendat două etape și i-au opt milioane amendă. Nici Mircea Rednic nu a primit o așa amendă, după ce l-a făcut în toate felurile pe arbitrul de la meciul FC Argeș - FC Vaslui.

Dan Mănăilă a vorbit și despre ultimele evenimente din lot, care îl mulțumesc pe deplin: **„Există o luptă adevărată pentru intrarea în lot, după ce majoritatea jucătorilor accidentați și-au revenit. La mijloc e luptă mare, avem mulți mijlocași, dar nu pot evolua decât patru".**

UTA face cantonamentul înaintea meciului de sâmbătă cu Unirea Dej la hotel „Residence", ieri intrând deja 13 jucători, iar alți 9 se vor alătura astăzi colegilor. În prima categorie se află jucă-

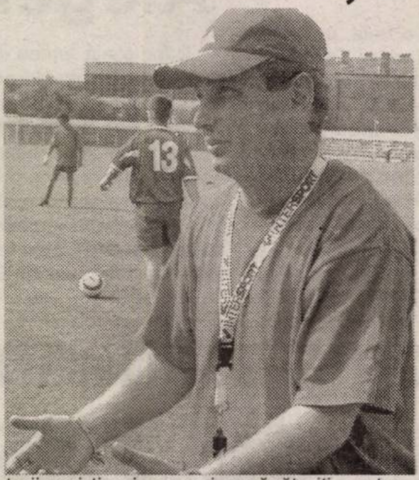

torii mai tineri sau cei necăsătoriți, ce trebuie ținuți sub observație mai mult, iar din cea de-a doua categorie fac parte cei de încredere, foarte serioși, care au învățat deja ce este viața de fotbalist.

L. Sfâra
Foto: Șt. Matyaș

Albe și negre
Modelul clujean

Avem noi, arădenii, obiceiul de a așeza căruța înaintea cailor. Altfel spus, începem mai toate lucrurile cu sfârșitul. Experți în acest sens sunt chiar edilii locali. „Pitiți" în dosul „cadrului legal", consilierii municipali și județeni arădeni nu dau „doi bani" pe sport. Din contră, dau „la gioale" ori de câte ori au prilejul, vezi și iminenta demolare a stadionului din „Banu Mărăcine". Reaua lor voință este indubitabilă.

În tot acest timp, la Cluj, autoritățile locale se întrec în a sprijini mișcarea sportivă. Primarul Boc și CLM-ul de pe Someș au alocat sume importante de bani cluburilor sportive de tradiție, în vreme ce, Consiliul Județean a aprobat, recent, un proiect de hotărâre privind construirea unui stadion cu o capacitate de 30 000 locuri, care să respecte standardele impuse de UEFA. Deja mai multe firme străine s-au arătat interesate de a depune oferte pentru efectuarea lucrărilor, ce sunt prevăzute a demara în această toamnă. După finalizarea investiției ***(și nu înainte)*** *- una ce se ridică la 25 milioane Euro - se va trece la demolarea bătrânei arene „Ion Moina" (construită în 1911), terenul degajat urmând a fi vândut la licitație - se speră obținerea a 300 Euro/metru pătrat - , astfel recuperându-se o parte semnificativă a costurilor de ridicare a noului stadion.*

Simplu, eficient, semn că acolo unde există voință, orice poate prinde contur. Numai în Arad, primarul Falcă, susținut de consilierii locali, a pus gând rău unui stadion, fără să se gândească o clipă la construirea altuia. Cârpirea arenei UTA, cu o parte din banii scoși din vânzarea terenului pe care este situat stadionul ACU, reprezintă doar praf în ochii prostimii. Și nimic mai mult. De la Revoluție încoace, iubitorii sportului rege din orașul nostru tot visează la un primar și niște consilieri, pentru care modelul clujean - și nu doar - să le fie drept pildă. Din păcate, tot cu speranța au rămas...

Daniel Scridon

Lupta pentru supraviețuire

Avancronica meciului UTA - Unirea Dej

După o săptămână de pauză, în care „Bătrâna Doamnă" și-a lins rănile, a sosit momentul unui nou examen pentru supraviețuire. Este o luptă crâncenă, care se dă între mai multe formații, fiecare dintre ele sperând că se poate salva de la retrogradare. Cei de la UTA nu vorbesc despre așa ceva, chiar dacă în subconștient le tremură pantalonii. Iar dacă ne luăm după începutul de campionat ratat, nici nu ne putem gândi la altceva., adică la obiectivul propus, locurile 1-6.

Acum, la echipă e o oarecare emulație, după ce mai mulți jucători accidentați, mai vechi ori mai noi, și-au revenit și aspiră la un loc în primul unsprezece. În plus, mai sunt nou veniții Cozma și Kelemen, lucru care îl pune într-o mică încurcătură pe antrenorul Mănăilă, el trebuind să-i aleagă pe cei mai buni în prima echipă.

Mâine, la meciul cu Unirea Dej, nu se poate conta pe Hora și Szilyer, iar Sas și Moț sunt inceți. Revine - după o lungă perioadă de timp - Bota, dar și Purda, Demian ori Bier. În această situație, primul unsprezece e greu de ghicit, însă riscăm: Grozav - Demian, Bier (Bogoșel), Porumboiu, Andone - Nădăban, Dragalina, Enache (Georgiu), Cozea - Băban, Sântejudean.

De cealaltă parte, la Unirea Dej e o atmosferă destul de tensionată, căci unii doresc să joace cât mai mulți jucători de la echipa locală, iar alții vreau rezultate cu mai mulți fotbaliști disponibilizați de la CFR Cluj, dejenii fiind „satelitul" feroviarilor de pe Someș. Chiar și scaunul antrenorului Ioan Tătăran se clatină serios și e mare lucru dacă tehnicianul va apuca partida de sâmbătă, de la Arad, pe banca tehnică. În plus, la Dej evoluează și fostul jucător al „Bătrânei Doamne", Leo Chitescu. El este golgeterul echipei din Dej și vrea să demonstreze UTA-ei că s-a despărțit prea ușor de el, dorința jucătorului fiind să înscrie în jocul de mâine.

Arbitrii partidei, care începe la ora 11.00, sunt Mihai Ene - la centru, Costi Florescu și Aurel Florescu - asistenți (toți din București). Observatori FRF: Mircea Govor (Satu Mare) și Nicolae Grigorescu (Timișoara).

Leo S.

Aseară, în Cupa UEFA

Ziua de ieri a fost dedicată manșei secunde din primul tur al Cupei UEFA la fotbal. Echipe românești au obținut următoarele rezultate: Rapid - Feyenoord 1-0 și Steaua - Valerenga 3-1. În urma acestor partide, ambele echipe românești s-au calificat în faza următoare a competiției. Meciul Everton - Dinamo s-a terminat după închiderea ediției.

Natația arădeană a strălucit la Cupa Csongrad

În Ungaria, la Csongrad a avut loc, zilele trecute, un concurs internațional de înot cu participarea a 160 sportivi din țara gazdă, Serbia și România. Aradul a fost reprezentat de C.S.Ș. Gloria și C.S. Municipal, grupări aflate în compania competitorilor de la Szentes, Tothkomlos, Dabas, Becej, Hodtav, Hodmezövasarhely, Csongrad, Zenta și Ada. Rezultatele arădenilor au fost dintre cele mai bune, după cum urmează:

C.S. Municipal (antrenor prof. Viorel Bitang)

Copii născuți în anul 1991: Răzvan Blaga - locul 1 la 50 m spate, locul 2 la 50 m craul, locul 2 la 50 m fluture, locul 3 la 50 m bras; Mihai Herman - locul 1 la 50 m bras; Paul Gornic - locul 3 la 50 m craul, locul 3 la 50 m fluture.

C.S.Ș. Gloria (antrenor prof. Sebastian Lucaci)

Copii născuți în anul 1995: David Stefanov - locul 1 la 50 m liber, locul 1 la 50 m fluture.

Copii născuți în anul 1994: Alexandra Crișan - locul 3 la 50 m spate, locul 3 la 50 m bras, locul 3 la 50 m fluture; Roland Peter - locul 3 la 50 m bras.

A. Hărțău

Baschet feminin

În căutarea strălucirii de odinioară

Sub acest „generic" încep fetele de la BC ICIM noua ediție de campionat. Și, după campania de achiziții realizată în această vară, putem spune că visele de mărire ale jucătoarelor pregătite de Dan Moraru au acoperire. Echipa Aradului e un amestec autohton de tinerețe și experiență, în care dorința de afirmare poate fi „cheia" multor succese. Așa sperăm să se întâmple și mâine, la București, în jocul cu Olimpia, din cadrul rundei inaugurale a sezonului 2005/2006.

„Mergem la victorie, dar trebuie să fim atenți, să tratăm jocul cu responsabilitate, pentru a evita o surpriză neplăcută" – spune managerul C-tin Wunsch, pus în gardă și de ultimele rezultate amicale ale fetelor pregătite de prof. Paraschiv: 76-58, cu Sportul și 51-56, cu Bianda Târgoviște.

Tripleta Părău - Drăguș - Nagy pare a fi în mare formă, ultimele verificări de la Szolnok scoțând în evidență „foamea" de puncte și spectacol a jucătoarelor ce, mai mult ca sigur, vor duce greul acestui campionat. Eșecurile (64-65 și 71-93, în care pentru ICIM au punctat: Părău 18+20, Nagy 16+32, Drăguș 13+11, Drăgoescu 7+3, Moroșan 4, Chirilă 4, Rus 4, Perdei 2, Șipoș 1) le-au ambiționat și mai mult pe arădence, care nu concep să nu pornească sezonul cu o victorie. Una necesară pentru a putea păși pe drumul căutării strălucirii de odinioară...

Daniel S.

Baschet masculin

Primul joc, primul șoc

West Petrom Arad este în fața unei sarcini de dificultate extremă. Sorții i-au scos în cale, în runda de debut a Diviziei A, însăși campioana Asesoft. Inițial, se vorbea despre o amânare a partidei, dat fiind programul grupării ploieștene, în pregătiri pentru un parcurs european cât mai bun. Cum gazdele și-au anulat, în cele din urmă, turneul de verificare din Serbia, disputa-șoc va avea totuși loc. Sâmbătă, arădenii vor încerca imposibilul, adică o surpriză în fieful puternicilor adversari. În tentativa lor, petroliștii vor conta pe americanii Haslett (după ce în amicalul de la Oradea, acesta suferise o lovitură periculoasă, puternică la cap, s-a restabilit) și Morris, ultimul jucând pentru prima dată sub culori galben-albastre, în mod oficial. Pe lângă cei doi, arădenii vor pune accentul pe Toroman și Isleam, care se vor strădui să dea o replică serioasă garniturii de lux a Asesoftului. Deținătorii titlului s-au întărit în intersezon cu Căruțașu, de la Dinamo și cu Ghidiu, Avlijas, Krasic sau Ocokoljic, transferați din spațiu iugoslav, părăsind lotul cu destinația Brașov respectiv Timișoara, Pălîi și Toader.

Adrian H.

Programul competițiilor

● **Fotbal.** Sâmbătă, ora 11, pe stadionul UTA, în cadrul Diviziei B, are loc meciul: **FCM UTA-Unirea Dej.**

■ În Divizia C, astăzi, ora 17, au loc meciurile **Gloria Arad-Romtelecom Arad și CS Ineu-Victoria Nădlac**.

■ În Divizia D, **sâmbătă, ora 15:** Romvest-Inter Zimand Cuz, CNM Pâncota-Crișul Chișineu Criș, Național Sebiș-AS Vinga, Aqua Vest-Dorobanți, **duminică, ora 15**: Voința Macea-Regal Horia, Înfrățirea Iratoșu-Vladimirescu 2003, FC Zimandu Nou-Unirea Șeitin, Voința Mailat-Șoimii Lipova. Într-un meci disputat ieri, UTA II-Dacia Beliu 0-1.

■ **Campionatul județean: Seria A:** Covăsânț-Păuliș, Șagu-Căpâlnaș, Săvârșin-Ghioroc, Aluniș-Mândruloc, Tisa Nouă-Curtici, Zăbrani-Fântânele, Bârzava - stă. **Seria B:** Pecica-Inter Arad, Sântana-Sânpetru German, Secusigiu-Peregu Mare, Nădlac-Sânleani, Munar-Zădăreni, Felnac-Global Sport, Macea stă. **Seria C:** Apateu-Satu Nou, Chereluș-Mâsca, Flacăra Țipari-Seleuș, Sintea Mare-Lunca Teuz, Șicula-Șimand, Târnova-Luceafărul Țipari, Șiria stă. **Seria D**: Moneasa-Vârfurile, Șepreuș-Cermei, Șomoscheș-Drauț, Dezna-Bârsa, Tauț-Lunca Teuz II, Buteni-Bocsig, Gurba-Berechiu.

● **Handbal.** Sâmbătă, ora 11, la Sala Sporturilor „Victoria": **LPS Arad-CSS Drobeta Turnu Severin (juniori I masculin)**

PROGES
pentru amenajari interioare

Angajeaza

FACTURISTA

Cerinte: - experienta in domeniu
- cunostinte operare PC

REPREZENTANT VANZARI IN MAGAZIN

Cerinte: - experienta in vanzari
- cunostinte operare PC

Oferim: - pachet salarial motivant
- lucru intr-o echipa tanara si dinamica

Cv-urile se trimit pe fax la nr. 282021 sau e-mail arad@proges.ro

(COM./09.2005)

START UP

Credit pentru IMM-uri

Banca Transilvania, PRIMA bancă a ideilor noi

Tu vii cu ideea.

Banca Transilvania, **prima bancă a ideilor noi,** te sprijină prin primul credit bancar din România destinat începerii unei afaceri.
Prin creditul **START UP**, Banca Transilvania îţi cultivă spiritul întreprinzător şi îţi finanţează din prima zi investiţiile necesare.
În plus, ai consultanţă pentru planul de afaceri din partea casei.

BANCA TRANSILVANIA BT

www.bancatransilvania.ro

(C.1131/2005)

S.C. **Ditre Internaţional** S.R.L.

ANGAJEAZĂ

- Tâmplari cu experienţă
- Tapiţeri
- Croitori
- Confecţionere (maşină de cusut)

SE OFERĂ

- salarizare avantajoasă,
- bonuri de masă,
- transport gratuit.

INFORMAŢII la nr. de telefon 0257/21.66.10, sau la sediul societăţii, respectiv Zona Industrială N-V, DN 7, vis-a-vis de S.C. Laguna Light S.R.L.

(com./09.2005)

Noul Passat.

Din dragoste pentru perfecţiune

De la cei cinci înaintaşi ai săi, a moştenit harul înnoirii. A păstrat eleganţa liniilor şi grija pentru detaliu. Dar s-a desprins de ei printr-un salt evolutiv fără egal.

Noul Passat. Comenzile sale se declanşează în mare parte automat sau printr-o simplă apăsare de buton. De exemplu, controlul automat al vitezei de croazieră, introdus pentru prima dată în clasa medie. Apoi, frâna electronică de parcare ce înlocuieşte clasica frână de mână.

Spectaculoasele inovaţii sunt însoţite de tot ce-i mai bun în materie de echipamente: sistem de climatizare automat, sistem audio Dynaudio cu zece incinte acustice, tehnologie de comunicare Bluetooth (permite continuarea unei convorbiri începute în afara maşinii), faruri adaptive Bi-Xenon şi chiar o sursă de curent la 230 V.

Mai mare, mai accesorizat şi cu un habitaclu ergonomic, Noul Passat redefineşte noţiunea de confort şi îşi confirmă supremaţia în segmentul său. Mai mult, prin noutăţile pe care le încorporează, ar putea fi uşor încadrat în clasa limuzinelor de lux.

La numai o lună de la prezentarea oficială de la Geneva, Noul Passat poate fi admirat acum la Autoclub - Centrul Volkswagen Timişoara, pe calea Lugojului, bifurcaţie aeroport.

Din dragoste pentru automobil

Autoclub - Centrul Volkswagen Timişoara

Timisoara, Calea Lugojului, bifurcatie aeroport, telefon: 0256-289892, 287316, 293437

(COM./09.2005)

REÎNCEP ANGAJĂRILE LA LEONI

THE QUALITY CONNECTION
LEONI
Wire - Cable - Wiring Systems

Datorită unor transferuri de produse din Ungaria, în prezent dorim să angajăm pentru posturile de

OPERATORI ASAMBLARE

CE OFERIM:

- **440 RON salar de încadrare**
  Plus ore suplimentare plătite
  - **Plus 30% spor pentru fiecare săptămâna lucrată în schimbul de noapte**
  - **Plus tichete de masă pentru fiecare zi lucrată - 6,8 RON NET (din prima zi de lucru)**
  - **Plus sistem de bonusuri în valoare de max 95 RON brut**
- **Asistenţă medicală gratuită**
- **Salar de bază diferenţiat în funcţie de vechimea în muncă**
- **Loc de muncă modern şi curat, dotat cu aer condiţionat**
- **Calificare la locul de muncă**
- **Oportunităţi de promovare**
- **Instruire**

THE QUALITY CONNECTION
LEONI
Wire - Cable - Wiring Systems

CE AŞTEPTĂM:

- **Stare fizică bună pentru a lucra în picioare**
- **Acuitate vizuală bună, dexteritate manuală**
- **Să poată lucra în echipă**
- **Disponibilitate pentru program în 3 schimburi**

Dacă doreşti să te alături echipei noastre:

Completează şi depune un formular de angajare care se găseşte la sediul LEONI de la UTA, Str. Câmpul Liniştii.

RELAŢII SUPLIMENTARE PUTEŢI OBŢINE LA NUMĂRUL DE TELEFON: 0257-205.212.

(COM./09.2005)

FUNDAȚIA ROMÂNO-GERMANĂ

Centrul de pregătire și perfecționare profesională
Autorizată conform O.G. 129/2000, organizează:

NOU! **Curs de inițiere:**
Operator calculator (60 de ore)

PREDARE ÎN LIMBA MAGHIARĂ
Diplomele sunt avizate de către M.E.C. și M.M.S.S.F.

INFORMAȚII:
Vladimirescu, str. Gării nr. 59, Tel. 0257-514931; 514934

(c.10052/2005)

S.C. FORTUNA S.R.L.

Distribuitor de accesorii mobilier

Adresa: str. Pictor C. Minișan, nr. 7
Grădiște (Parc industrial - Sere) Arad

ANGAJEAZĂ

- DIRECTOR VÂNZĂRI (studii superioare în domeniu)
- RESPONSABIL IMPORTURI (engleza, italiana)
- AGENT COMERCIAL
- CONTABIL - contabilitate primară
- PROIECTANT MOBILĂ (cunoscător autocad)
- AGENT VÂNZĂRI MOBILĂ
- PERSONAL PENTRU PRODUCȚIA DE MOBILIER

Depunerea C.V. la fax 276.808 sau la O.P. 9, C.P. 111, Arad.

(6789442)

nou chir med
FĂRĂ INTERNARE

Tratament modern cu laser
VARICE,
VENECTAZII (Vene sparte),
SCLEROZĂRI VARICE.

Tratament fără operație pentru
HEMOROIZI,
FISURI ANALE

TELEFON
0256 48 68 81
0788 856 856

program
luni-vineri 8-19
sâmbătă 8-13
Calea Martirilor 15
Timișoara

(C.1463/2005)

SC EUROCOUNT&AUDIT SRL

ANGAJEAZĂ

ECONOMIST

- studii de specialitate
- cunoștințe privind conducerea evidenței financiar-contabile până la nivel de bilanț inclusiv
- cunoștințe operare PC
- vechime minim 1 an
- seriozitate, spirit de echipă, responsabilitate

CV-urile + scrisoarea de intenție se depun prin fax la **0257-206.335.**
Vor fi solicitați pentru interviu doar candidații selecționați.

(COM./09.2005)

În atenția producătorilor agricoli

S.C. FER AGRO SRL

VINDE:

Sământă de grâu din producția anului 2005
Soiurile: Serina C1 Pobeda C1 FRINI C2
Sământa se livrează cu certificate de calitate

din depozitele situate în Arad, str. Poetului nr. 105-107
de luni până vineri, între orele 8,00-18,00
și sâmbăta între orele 8,00-12,00.

Plata se face: cu cupoane, cu documente de plată vizate de bancă sau în numerar.

INFORMAȚII: TELEFON 243.648, 241.173, 241.667.

(COM./09.2005)

RADAN

SOCIETATE COMERCIALĂ CAUTĂ PERSOANĂ PENTRU POSTUL DE SECRETARĂ

CERINȚE:
- operare PC (Word, Excel, Outlook);
- cunoscatoare a limbii engleze (maghiară - constituie avantaj);
- persoană organizată și disciplinată,
- disponibilă la program prelungit;
- spirit de echipă.

CV-urile și scrisorile de intenție se depun la sediul firmei: Bd.-ul Iuliu Maniu, bl. 36, ap.1, fax nr: 0257 270 280, 0257 279 717 sau prin e-mail office@radanimpex.ro până la data de 07 octombrie 2005.

Doar persoanele selectate vor fi contactate.

(C.A.1367/2005)

Consiliul Local FÂNTÂNELE

organizează concurs pentru ocuparea postului de **Inspector impozite și taxe** CLASA I, GRAD PRINCIPAL

în data de 18.10.2005, ora 9,00, proba scrisă
în data de 20.10.2005, ora 9,00, proba orală

RELAȚII SUPLIMENTARE
se pot obține la tel. 0257/456.169
sau 0257/456.196.

(com. 2091/2005)

PIASTRELLE
Pasiune pentru detaliu

Prezentați acest cupon în oricare din magazinele PIASTRELLE și aveți

5% DISCOUNT

Arad: Calea Timișoarei nr.50/ 0257 287 630; Calea Radnei nr. 198-200/ 0257 369 133; **Timișoara:** Str. Simion Bărnuțiu bl.11/ 0256 287 556 Str. Iuliu Maniu nr.47/ 0256 245 839; **Lugoj:** Str.Timișorii nr. 90/ 0256 355 407

(c.1118/2005)

Hotel Parc Moneasa

Oferă pachete turistice complete la prețuri avantajoase:

o săptămână de refacere	7 zile - 180 RON
Refacere prin tratament	10/14 zile - 499/690 RON
Odihnă la un preț blând	5 zile - 159 RON
Săptămâna de miere	7 zile - 999 RON
Vacanța de toamnă All inclusive	7 zile - 690 RON
Week-end de toamnă	2/3 zile - 109/169 RON
O săptămână de toamnă	7 zile - 339 RON
Drumeții și relaxare	6/10 zile - 295/635 RON

INFORMAȚII ȘI REZERVĂRI TELEFOANE:
0257-313.231; 0257/212.339; 0722-290.457

(c. 1121/2005)

CONNEX®

TOT GSM
By Petrocom D&V

Ssst!

Păstrează-ți cuvintele pentru că te așteaptă:

4 luni abonament gratuit
50 de minute gratuite în rețea*
20 de minute naționale gratuite, lunar, pe viață
1000 x 1000 de premii de minute

Colorează-ți Toamna cu telefoanele de la TOT GSM

LG B 2050	Nokia 1600	Nokia 6020	Nokia 6021	Panasonic X 400	Nokia 1101
69,9 lei RON	129,9 lei RON	369,9 lei RON	299,9 lei RON	310,9 lei RON	68,5 lei RON

RATE
în magazin doar cu buletinul!

Arad: Bd. Unirii nr. 1-3, tel. 0726.116.069

Oferta completă de servicii și telefoane în Magazinele sau la dealerii Connex.

(COM./09.2005)

Produse germane. Eficiente, fiabile, accesibile.

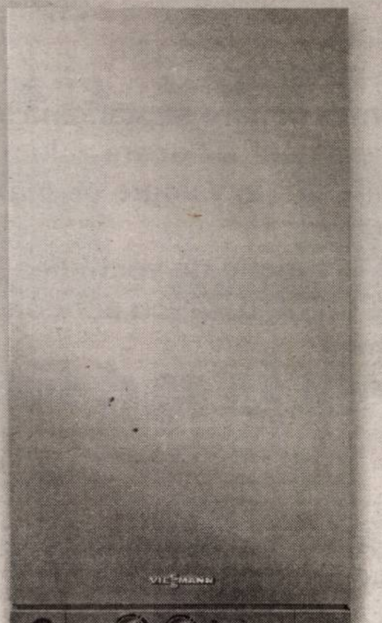

VITOPEND 100
Cazan mural pe combustibil gazos pentru încălzire
și prepararea instantanee a apei calde menajere,
cu tiraj forțat sau atmosferic
Putere nominală de la 10,5 până la 24 kW

VIESMANN more than heat

(com/ 09.2005)

O CASĂ LA CHEIE
la numai 59.900 euro + TVA

Zona rezidenţială „Bârlogul de 5*****" Grădişte
suprafaţă casă 140 mp suprafaţă teren 350 mp
INFORMAŢII TEL. 0740.212.750

(com./09.2005)

Domenia Credit
Creditul Ipotecar Româno-American

Specialistul creditelor ipotecare acum şi în Arad

Noi îţi dăm acces la soluţii de creditare pentru:
- ACHIZIŢIE locuinţă
- ACHIZIŢIE teren pentru construire de locuinţă
- RENOVARE/ FINISAJ locuinţă
- CONSTRUIRE locuinţă

Avantaje:
- Aprobări rapide
- Flexibilitate mare în calculul veniturilor
- Se acceptă lucrări în regie proprie pt. renovare şi construcţie
- Nu este necesară identificarea locuinţei înainte de solicitarea creditului de achiziţie

Contact Arad: în fiecare zi de luni
B-dul Decebal nr. 9, Hotel Arad, Sala de protocol; tel.: 0723 986.930;
Contact Timişoara: Str. Take Ionescu nr. 22; tel.: 0256 43.11.74;
e-mail: timisoara@domenia.ro; www.domenia.ro pentru precalificare on-line

(3712219)

PROGES
pentru amenajări interioare

Str. Dorobanţi nr. 55
tel: 282.021

În Arad - Str. Petru Rareş nr. 113
se va deschide în curând al doilea magazin PROGES

www.proges.ro

(COM./09.2005)

S.C. JRL
Edition SRL

cu sediul în Arad, Zona Industrială Vest, str. III nr. 5
având ca obiect de activitate producţia de mobilier din lemn

ANGAJEAZĂ

- **CONFECŢIONER** piele pentru atelier tapiţerie
- **LĂCĂTUŞ MECANIC** cu experienţă în confecţii din sârmă şi sudură prin puncte

Oferim pachet salarial motivant, transport gratuit.

CERERILE DE ANGAJARE se depun la sediul firmei până în data de **7.10.2005**, sau pe e-mail: **office@jrl.ro**

(com./09.2005)

GABOR PROFILE

ARAD - str. MĂLIN nr. 3
TEL/FAX 0257 349.848
MOBIL 0788 436.841/2
www.gabor-profile.go.ro

PORŢI GARDURI BALUSTRADE
din profile de aluminiu vopsite în câmp electrostatic

S-A TERMINAT CU RUGINA!
Vânzare şi în RATE

calitate austriacă, design personalizat, culoarea visată

(1365/2005)

S.C TRANSDARA S.A ARAD
ANGAJEAZA

SEF ATELIER	- studii sup.de specialitate(mecanica,auto) - experienta in functii similare-avantaj - dom.in Arad sau loc.limitrofe,tel. - permis ctg.B
ELECTRICIAN AUTO	- scoala profesionala de specialitate; - experienta in domeniu min.3 ani; - dom.in Ch. Cris sau loc.limitrofe,tel.,permis;
TINICHIGIU-VOPSITOR AUTO VOPSITORI AUTO	- scoala profesionala de specialitate - absolventi promotia 2005 - dom.in Arad sau loc.limitrofe,tel.
CONSILIER JURIDIC	- studii superioare de specialitate, promotia 2005 - dom.in Arad,tel. - cunostinte operare PC,permis ctg.B
CASIERA	-min.studii medii(liceul) -experienta intr-unpost similar constituie avantaj -cunostinte de operare PC,permis ctg.B
FEMEIE SERVICIU	- studii minime(10 clase) - dom.in Arad,tel. - harnica,disponibila la program in ture

SC.TRANSDARA S.A ARAD - EXECUTA

-Inspectii tehnice periodice(ITP) la toate tipurile de autovehicule.
-Montari si verificari tahografe si limitatoare de viteza.
-Curse speciale - ocazionale cu autocare si microbuze moderne la preturi care sfideaza orice concurenta.

RELATII:la sediul societatii din Arad,str.L.Rebreanu,nr.95 sau tel:256.308,256.310

(C.1307/2005)

Universal ambient

de amenajari interioare si exterioare:
peste 500 de modele de faianta si gresie
mobilier baie, obiecte sanitare, finisaje, instalatii sanitare, termice - electrice si materiale de constructii.
Adresa: Micalaca, str. Sighisoare nr. 547 langa Restaurant Orizont

Program:
zilnic 8 - 20
sâmbata 8 - 16
telefon : 219 773

Jardiniera cu tava **GRATUIT** pamant de flori 5L

Mobilier baie Eco 60 **GRATUIT** baterie lavoar crom

Cadita ABS 72X90 **GRATUIT** sifon cadita A4760

Radiator K22 22X600X1000 **GRATUIT** umidificator ceramica

Oala cilindrica 25 **GRATUIT** farfurie inox

Vopsea lavabila **GRATUIT** colorant 5L cu amorsaj

Lavoar baie Idol **GRATUIT** dozator sapun
Rezervor semiinaltime Azura **GRATUIT** robinet coltar fom 1/2 - 3/8
Baterie lavoar crom **GRATUIT** teava scurgere
Baterie bucatarie **GRATUIT** teava scurgere
Vopsea lavabila Superweiss 15L **GRATUIT** set zugravit 18-23 cm
Vopsea lavabila Superweiss 8,5L **GRATUIT** tava mare plastic
Vopsea Pitura alb 4L **GRATUIT** pensula 80
Set accesorii baie 8 piese Vitra **GRATUIT** dozator sapun
Suport rufe Jolly **GRATUIT** cleme rufe 10 buc
Set galeata **GRATUIT** storcator cu mop bumbac S-120G
Mop bumbac Profi **GRATUIT** perie vase

Oferta este valabila pana la 15.09.2005

(C.1378/2005)

Group EROSTAR **ANGAJEAZĂ**

•Agent comercial-experienţă minim 1an (constituie avantaj experienţa în domeniul FMCG)

Se oferă: SALARIU MOTIVANT, BONURI DE MASĂ
Vă rugăm trimiteţi CV-urile la Fax 0259-419 182 (Oradea)
(Preferabil a se indica postul pentru care se optează.)
Numai persoanele selectate vor fi contactate.

(COM./09.2005)

ANIVERSĂRI

Copiii tăi CATI, ANI şi IOAN îţi mulţumesc pentru că ei sunt pe această lume datorită ţie, iar noi la rândul nostru ne bucurăm că tu exişti la o vârstă aşa de frumoasă, 90 de ani de viaţă, mama noastră dragă,
MOISA ECATERINA.
„LA MULŢI ANI!"
cu multă sănătate şi fericire. Cu drag: fiicele MOISA ECATERINA, SCARLAT ANA şi fiul MOISA IOAN cu soţia EDDA. (33380)

La împlinirea a 50 ani de căsnicie, copiii cu familiile lor, urează sănătate, fericire şi
LA MULŢI ANI!
părinţilor şi bunicilor
TITI şi LENUŢA SABĂU
din Agrişul Mare. (UTA, 1376)

MATRIMONIALE

DOMN GERMAN, serios, bogat, 40/182/80, doreşte CĂSĂTORIE cu domnişoară drăguţă, brunetă, serioasă. Telefon intermediar 0723.207.324. (33465)

VÂNZĂRI APARTAMENTE O CAMERA

Vând apartament 1 cameră, ultracentral, 60 mp, Banu Mărăcine, vis-a-vis Benzinăria OMW, amenajat, 32.000 Euro. Telefon 0722.344.621. (33256)

Vând apartament 1 cameră, bucătărie, WC, central, et. 2, preţ 25.000 Eu. Telefon 282382, 0723.990.470. (30572)

Vând apartament 1 cameră, bucătărie, debara, la casă, preţ negociabil. Informaţii 0740.362.492. (32036)

Vând garsonieră decomandată, etaj II, Confecţii, 14.800 EU. Telefon 0746.149.546. (32302)

Vând garsonieră confort I, în Micălaca, parter, str. Săvârşin. Telefon 0744.630.024. (32286)

Vând garsonieră, confort I, 18.000 Euro. Telefon 0727.982.469. (33031)

Vând apartament 1 cameră, et. 1, Piaţa Soarelui. Telefon 0745.127.155. (33141)

Vând apartament 1 cameră, 70 mp, Bd. Revoluţiei, baie, bucătărie, boxă aranjată (12 mp), 30.000 Eu, negociabil. Telefon 272226, 0745.135.555. (33181)

Vând garsonieră, cf. 2, Buşteni, 35 mp, et. 4/4, baie, bucătărie, cameră, 16.500 Eu, negociabil. Telefon 272226, 0745.135.555. (33181)

Vând apartament una cameră, îmbunătăţiri, zona Gării, 25.000 Eu, negociat il. Telefon 0766.722.173. (33183)

Vând apartament casă, 1 cameră + dependinţe, nou, superamenajat, str. Egalităţii nr. 21, Grădişte, 17.500 Eu. Telefon 0722.344.705. (31428)

Vând apartament ultracentral cu 1 cameră, bucătărie, cămară alimente, WC, boxe, cu încălzire centrală, contorizat, parter, preţ 23.000 Euro. Telefon 0722.669.558. (33320)

Vând apartament 1 cameră, Bd. Revoluţiei, Podgoria, 33.000 EU. Telefon 0722.292.559. (30122)

Vând garsonieră Banu Mărăcine, etaj I, 27.000 EU. Fără intermediari. Telefon 252425. (Ag. UTA, 1365)

Vând apartament la casă 1 cameră, bucătărie, baie, curte 60 mp, anexă 50 mp, 23.000 EU negociabil. Telefon 0722.728.002; 0721.479.921. (32378)

Vând garsonieră Grădişte, etaj 4, 18.500 EU negociabil. Telefon 0357-801504. (32982)

Vând garsonieră confort I, gresie, faianţă, termopane, str. Banu Mărăcine, etaj II + boxă. Telefon 0257-234793 sau 0744.901.898. (33331)

Vând garsonieră confort I, etaj 2, strada Mioriţei. Informaţii telefon 0257/368925 sau 0746.118.969, după ora 19. (33381)

Vând garsonieră confort 3, ultracentral, amenajată, 13.000 Euro, negociabil. Telefon 0727.860.288. (33483)

VÂNZĂRI APARTAMENTE DOUĂ CAMERE

Vând apartament central (str. T. Vladimirescu), 2 camere, îmbunătăţit, etaj II, garaj. Telefon 0722.303.709. (33335)

Vând apartament 2 camere, zona Mioriţa, parter. Telefon 368519, 0744.540.808. (32232)

Vând apartament 2 camere confort 2, etaj 3, contorizat apă, căldură, multiple îmbunătăţiri, bloc X19, preţ 28.000 EU. Telefon 0745.407.384. (32964)

Vând apartament 2 camere bucătărie, baie + dependinţe (72 mp) + teren aferent de 72 mp, zona Malul Mureşului, Calea Romanilor. Telefon 0746.864.060. (32992)

Vând apartament 2 camere, zona Fortuna, etaj 6/10, preţ 26.000 Euro, negociabil. Telefon 260129; 0743.084.436. (32357)

Vând apartament 2 camere, în Grădişte, etaj 3, gresie, faianţă, termotecă, balcon, preţ 34.000 Euro, negociabil. Telefon 0742.216.320; 0721.825.111. (33104)

Vând apartament 2-3 camere, Alfa, Vlaicu, Micălaca, 30.000-35.000 Euro. Telefon 0727.982.469. (33031)

Vând urgent apartament 2 camere, confort I, parter, Micălaca - Orizont, amenajat de lux, termopan, modificări interioare, jaluzele verticale, zidărie sticlă, totul nou, preţ 32.800 Euro, negociabil. Telefon 0722.272.959. (33051)

Vând apartament 2 camere, etaj 2, Mioriţa, termopan. Telefon 261282. (33077)

Vând urgent apartament 2 camere, confort 2, Fortuna, complet contorizat, climă. Telefon 0740.022.271; 0257/242982. (Ag. UTA, 1334)

Vând apartament îmbunătăţit, etaj 1, garaj, Banu Mărăcine, preţ 50.000 Eu. Telefon 255180. (Ag. UTA, 1337)

Vând apartament parter, 155 mp, Piaţa Mihai Viteazu, 90.000 Euro, negociabil. Telefon 214418; 0740.146.288. (33105)

Vând urgent apartament Micălaca, zona 700, 2 camere, bucătărie, garaj, mobilat, îmbunătăţit, preţ 34.000 Eu, negociabil. Telefon 0745.164.403, 276708. (33118)

Ocazie! Vând apartament 2 camere, semidecomandat, complet mobilat, cu gresie, faianţă, obiecte sanitare noi, termopan, termotecă, climă, uşă metalică, preţ 35.000 Eu, negociabil. Telefon 0744.438.415, 0744.548.480. (33131)

Vând apartament 2 camere în Vlaicu. Telefon 0357-418188, după ora 16. (33261)

Vând apartament ultracentral în casă (în curte fără acces auto), 2 camere, bucătărie, baie, cămară, 2 boxe, fără îmbunătăţiri, suprafaţa 76 mp, fără lege. Telefon 0745.315.895. (31997)

Vând apartament 2 camere, decomandat, etaj 4, zona 700, amenajat, termopan, fără probleme la acoperiş, preţ 28.000 Euro, negociabil. Telefon 259917; 0744.775.587. (33204)

Vând apartament 2 camere, superamenajat, S 80 mp, 2 boxe, str. Simion Balint, ideal privatizare, preţ 42.000 Euro, negociabil. Telefon 259090; 0722.349.092; 0357/401136. (33241)

Vând apartament 2 camere, confort I, Orizont, etaj 1, Micălaca, preţ 28.500 Euro. Telefon 259090; 0722.349.092; 0357/401136. (33241)

Vând apartament ultracentral Bd. Revoluţiei, 2 camere, Legea 112, neamenajat, etaj 2/2. Telefon 0742.120.326; 0745.636.324. (33330)

Vând apartament 2 camere Vlaicu, 70 mp, confort I, etaj I. Telefon 0723.991.504. (Ag. UTA, 1367)

Vând apartament 2 camere semidecomandat, Y6 Vlaicu, etaj I/IV cu garaj, urgent şi negociabil. Telefon 0741.353.240, 0357-804370. (33333)

Vând apartament în Micălaca, bloc 305, 2 camere, confort I, decomandat, 78 mp, complet renovat, modificat, contorizat, amenajat şi mobilat modern, cu vedere la Mureş, situat la 50 m de Facultatea Aurel Vlaicu, merită văzut. Telefon 0257/267303; 0722.746.268. (33389)

Vând apartament 2 camere, Aradul Nou, 77 mp, ocupabil. Telefon 0722.606.527. (33454)

Important

La solicitarea celor interesaţi publicăm şi fotografiile (alb-negru) aferente anunţurilor de vânzări case, maşini sau apartamente.

Vând apartament 2 camere, decomandat, etaj 2, Podgoria. Informaţii telefon 0722.313.228. (33237)

Vând urgent apartament 2 camere, semidecomandat, zona Fortuna, preţ negociabil la vedere. Telefon 273664, 0743.084.461. (31471)

Vând apartament central, 2 camere, renovat stil occidental, 47.000 Eu, negociabil. Telefon 0722.275.276, 0788.275.276. (31516)

Vând apartament 2 camere, Colonia UTA, parchet, gresie, faianţă, uşă nouă, geamuri PVC, rolete, instalaţie electrică nouă, contorizat apă + căldură, bucătărie modificată, recent zugrăvit lavabil, bloc cărămidă, acoperiş ţiglă, etaj 4. Telefon 349589; 0745.416.873. (33045)

Vând 2 camere, zona Poetului, mobilat, etaj 2, 32.000 Euro. Telefon 253364; 0722.257.409. (32384)

Vând apartament bun privatizare, front stradal, zona Podgoria-Gară, cumpărat Legea 112, 2 camere, 40 mp, preţ 22.000 Eu, negociabil. Telefon 0722.353.495. (31872)

Vând apartament 2 camere, bucătărie, baie, pivniţă, terasă, grădină, Eminescu 48, 60.000 Eu, negociabil. Telefon 0747.967.919, 284278. (31384)

Vând apartament 2 camere mari, WC comun, loc garaj, cu Legea 112, urgent, plecare din ţară definitiv, str. Mărăşeşti, nr. 42, ap. 6. Telefon 218763, 0741.015.972. (31892)

Vând apartament 2 camere decomandate, Grădişte, etaj 4/4, ocupabil imediat. Telefon 226141, 0745.697.963. (33292)

Vând apartament decomandat, etaj II compus din 2 camere, baie, bucătărie, debarale, boxă, contorizat, zona Intim, vis-a-vis de OMV. Informaţii telefon 0740.105.002, 0722.643.297. (33371)

Vând apartament 2 camere, bun pentru privatizare, Chişineu Criş. Telefon 355082. (33414)

Vând apartament 2 camere, decomandat, confort I, A. Vlaicu, Aleea Hercule, etaj 1/4, bloc cărămidă, balcon, boxă, garaj autorizat, contorizare apă caldă, rece şi încălzire, interfon, 34.500 Euro, negociabil. Telefon 0745.370.915, 0257/ 255880; după ora 18. (33386)

Vând urgent apartament 2 camere, în Micălaca, vis-a-vis de Coraura, etaj 2, preţ acceptabil. Informaţii telefon 0720.467.186. (33402)

Vând apartament 2 camere, decomandat, etaj 5/10, zona Podgoria, Arad. Telefon 232912. (33415)

Vând apartament 2 camere, Praporgescu 22, 2 băi, încălzire proprie, contorizat, front stradal, uşă blindată, bun privatizare. Telefon 0723.572.493; 0257/ 257017. (33445)

Vând apartament la casă, ultracentral, ideal birou, 2 camere, Legea 112, 40.000 Euro. Telefon 0740.254.702. (33459)

Vând locuinţă ultracentral, 2 camere, 2 bucătării, 60 mp, mansardă, 16.000 Eu. Telefon 281192 sau 0747.028.289. (33495)

Vând apartament 2 camere, baie, bucătăria mărită, gresie, faianţă, parchet, termopan, balcon închis, et. 4/4, acoperiş complet refăcut. Telefon 257274 sau 0744.565.460. (35501)

Vând apartament 2 camere, demisol (Praporgescu), 35.000 Eu. Telefon 288384. (35530)

Vând apartament ultracentral, 2 camere, la casă, proprietate, preţ 36.000. Telefon 0721.612.964. (35538)

Vând apartament 2 camere, et. 2, decomandat. Informaţii telefon 240514. (35543)

VÂNZĂRI APARTAMENTE TREI CAMERE

Vând apartament 3 camere Micălaca, bloc 530, sc. A, contorizat, gresie, faianţă. Telefon 0723.785.902. (Ag. UTA, 1328)

Vând apartament 3 camere etaj II Alfa, 38.000 EU. Telefon 0745.900.603. (32978)

Vând apartament 3 camere, de lux, Vlaicu, blocurile noi, et. 8/8, preţ 50.000 Eu. Telefon 0722.653.878. (32346)

Vând (schimb) apartament 3 camere cu sau fără garaj, Micălaca zona 700. Telefon 0747.808.071 sau 263925 după ora 19. (31948)

Vând apartament 3 camere Alfa, amenajat, termotecă. Telefon 0741.409.511, 0357-407568. (32977)

Vând apartament 3 camere, decomandat, confort 1, boxă, Vlaicu, bloc X10, etaj 2/4, contorizat + repartitoare, complet renovat şi modernizat, ocupabil imediat, preţ la vedere. Telefon 0257/289626; 0745.527.891. (33188)

Vând apartament 3 camere, Vlaicu, confort I, renovat, 40.000 Euro, negociabil. Telefon 0726.756.590. (33304)

Vând apartament 3 camere, decomandate, etaj intermediar, amenajat, gresie, faianţă, parchet, lavabil, interfon, internet, semimobilat, stare foarte bună, preţ 39.500 Euro, negociabil. Informaţii telefon 0746.199.169; 0746.199.269, zona Micălaca, Mioriţa. (33318)

Vând apartament 3 camere, confort 1, decomandat, mobilat, etaj intermediar, Vlaicu, camere şi bucătărie mari, dotări şi amenajări multiple, garaj, 40.000 Euro, negociabil. Telefon 0257/243203; 0727.706.421. (31994)

Vând apartament 3 camere decomandat, îmbunătăţit, climatizare, Vlaicu, Lebăda, accept credit. Telefon 0740.250.411, 0357-417722 seara. (30238)

Vând apartament în Lipova, 3 camere, et. 1, 2 băi, garaj, beci, boxă lemne. Telefon 0741.013.434. (Lipova, 344)

Vând apartament 3 camere, et. 3, Mioriţa sau schimb cu 4 camere. Telefon 218253. (31061)

Vând apartament 3 camere Alfa, 93 mp, decomandat, etaj 4/4, cu acoperiş din ţiglă, cu îmbunătăţiri multiple, 37.000 EU negociabil. Telefon 277988 după ora 18 sau 0745.520.459. (33305)

Vând urgent apartament 3 camere etaj 3/4 cartierul Vlaicu-Fluturilor, bloc 12, parchet, pivniţă, faianţă, gresie, total contorizat + interfon, fără balcon, 25.500 EU negociabil. Telefon 289030, 0724.983.915. (33356)

Vând apartament 3 camere confort I, decomandat, contorizat, Fortuna, etaj 7, negociabil, 33.000 EU. Telefon 0745.279.579 sau 0740.179.240. (33367)

Vând apartament 3 camere Chişineu Criş, decomandat, etaj I, 45.000 EU. Telefon 350102. (Ag. Criş, 498)

Vând apartament în Vlaicu, 3 camere, decomandate, confort I, 2 balcoane. Telefon 242582. (Ag. UTA, 1359)

Vând urgent, convenabil, aproape Gara Arad, apartament 3 camere, decomandate, parchetate, 2 băi, etaj 4, interfon, necesită reparaţii. Telefon 0743.383.891. (Ag. Vinga, 6)

Vând apartament 3 camere, confort I, decomandat, 2 băi, etaj 8/8, neamenajat, în Vlaicu, la bloc Z28 (pe şosea), preţ 44.000 Euro, negociabil. Telefon 273937, mobil 0722.389.755. (33384)

Ocazie! Vând apartament 3 camere, UTA, 92 mp, renovat, 2 băi, 2 balcoane, termopan, bucătărie modernă, ocupabil imediat, preţ informativ 35.000 Euro. Telefon 0721.254.423. (33446)

Vând apartament 3 camere, etaj 3/4, Calea Romanilor, preţul pieţei. Telefon 211713; 0743.142.285. (33401)

Vând apartament 3 camere, central, la casă, 100 mp, posibilitate mansardare, pivniţă 130 mp, 51.000 Euro. Telefon 280306, 278743. (33429)

Vând apartament 3 camere, la casă, Legea 112, str. Dr. I. Georgescu nr. 5, renovat super lux. Telefon 270837. (33461)

Vând apartament 3 camere, confort I, garaj, Vlaicu, preţ 31.000 Euro. Telefon 274024; 0727.745.424. (33472)

Vând apartament de lux, lângă Teatru, 3 camere, mobilat deosebit, utilat modern, recent renovat stil occidental, 82.000 Eu. Telefon 283874. (33497)

VÂNZĂRI APARTAMENTE PATRU CAMERE

Vând apartament 4 camere, decomandate, amenajat, termotecă, Micălaca. Telefon 0745.360.725. (32041)

Persoană fizică, vând apartament 4 camere, Vlaicu-Profi, contorizat, decomandat total, et. 7/8, 45.000 Eu, negociabil. Telefon 0766.713.651; 0357-402184. (32229)

Ocazie! Vând apartament 4 camere, decomandate, et. 4, Podgoria, 111 mp, 36.500 Eu. Telefon 0744.542.931. (32276)

Vând apartament zona Profi Vlaicu, Z 19, etaj I, suprafaţa 120 mp, modificat şi aranjat ultra, preţ 67.000 EU. Telefon 243671, 0744.284.907. (32965)

Vând apartament 4 camere, decomandat, Lacului, 38.000 Euro. Telefon 0727.982.469. (33031)

Vând apartament 4 camere, I-uri, decomandat, 48.000 negociabil. Telefon 0727.982.469. (33031)

Vând apartament 4 camere, Mioriţa, etaj 4, S 96 mp, parţial amenajat, 2 balcoane, preţ 36.000 Euro, negociabil. Telefon 259090; 0722.349.092; 0357/401136. (33241)

Vând apartament 4 camere, parter, str. Conduraşilor, vedere pe 2 părţi. Telefon 0723.089.654. (33139)

Vând apartament 4 camere decomandat, balcon la 2 camere, 2 băi, contorizat gaz şi căldură, interfon, Calea A. Vlaicu, bloc X42. Informaţii 0740.200.775. (33360)

Vând apartament 4 camere, Vlaicu, Z-uri. Telefon 289391, 0788.323.254. (UTA, 1373)

Vând apartament 4 camere + garaj, Piaţa UTA, et. 1, complet renovat şi contorizat, geam termopan, aer condiţionat, preţ 57.000 Eu. Telefn 289818 până la ora 16; 241918 după ora 17 sau 0740.234.428. (35534)

VÂNZĂRI CASE

Vând CASĂ, 3 camere, dependinţe, curte, grădină, în LIPOVA. Telefoane 229666; 0746.244.653; 0743.138.536.

Vând casă Zădăreni 1.600 mp, 4 camere, bucătărie, 2 băi, preţ 125.000 Eu. Telefon 0745.600.595. (31896)

Vând casă mare, în Curtici, 65.000 Eu. Telefon 0740.183.918. (32188)

Vând casă în Arad, str. Octavian Goga 59/A, 2 camere, bucătărie, cămară, baie, anexe, intrare auto, încălzire gaz cu sobe teracotă, suprafaţa locuibilă 60 mp, suprafaţa totală 260 mp. Informaţii telefon 213357, 0744.690.169, orele 8-20. (32170)

(Continuare în pag. 17)

Program ADEVĂRUL Cotidian independent Arad

MICA PUBLICITATE tel. 210.775 luni-vineri 8^{00}- 19^{00} *sâmbătă închis* duminică 9^{00}- 12^{00}

ANUNȚURILE DE DECES SE PUBLICĂ GRATUIT.

MARE PUBLICITATE tel/fax 280.904 luni-vineri 8^{00}- 19^{00} *sâmbătă închis* duminică 9^{00}- 12^{00}

(Urmare din pag. 16)

Vând casă solidă P+1, grădină, dependințe, zonă bună. Telefon 0722.252.871. (32035)

Vând casă la țară, 60 km de Arad. Telefon 0747.051.603. (32223, 32224)

Vând casă la șosea, localitatea Odvoș, 2.500 mp, 14.000 Eu. Accept și credit ipotecar. Telefon 0724.972.704. (32245)

Vând casă pe str. C. Brâncoveanu nr. 93, 6 camere, 2 băi, bucătărie spațioasă, aer condiționat, încălzire proprie pe gaz, pivniță, garaj, curte, suprafața totală 496 mp. Telefon 0744.503.250, 0744.507.773. (p)

Vând casă în Sântana, apă, gaz, central. Telefon 0257-463252; 0741.507.616. (32111)

Vând casă cu teren, suprafața 800 mp, str. Lipovei nr. 30, preț 75.000 Eu. Telefon 0721.471.246. (32325)

Vând casă, str. Blanduziei, colț cu M. Kogălniceanu, suprafața 133 mp, bună pentru privatizare, preț 48.000 Eu, negociabil. Telefon 0723.779.355. (32325)

Vând urgent casă Aradul Nou, toate utilitățile st 1440 mp, preț negociabil. Informații telefon 256128, 0745.239.523. (32354)

Vând casă cu grădină în localitatea Arăneag. Informații telefon 0745.635.084. (32365)

Vând urgent casă în Arad, str. Dobrogea, 3 camere, bucătărie, baie, grădină, dependințe, garaj, încălzire cu gaz, preț 37.000 EU negociabil sau schimb cu apartament plus diferență. Telefon 0744.298.289, 289447. (32973)

Vând (schimb cu apartament în Arad plus diferență), casă trei camere, bucătărie, baie, antreu, cămară de alimente, parter înalt, plus încă o casă cu trei camere în curte, teren 1250 mp pe DN 7, 45 km de Arad. Telefon 214418, 0740.146.288. (32993)

Vând casă P+M 720 mp, Micălaca, 95.000 negociabil. Telefon 272226, 0745.135.555. (33002)

Vând vilă în roșu, Subcetate, teren 500 mp, preț 115.000 Euro. Telefon 0744.534.384; 0744.795.538. (33040)

Vând casă mică cu teren 635 mp, FS 15 m, în Grădiște, str. Rozelor nr. 43, preț 38.000 Euro. Telefon 259996; 0745.656.635. (33035)

Vând urgent casă semimobilată, compusă din demisol 5 camere, parter 4 camere (2 apartamente), 2 băi, 2 holuri, 1 bucătărie, cămară, mansardă 3 camere, baie, singur în curte, garaj, ST 400 mp. Telefon 0747.976.586. (33107)

Vând casă, str. 6 Vânători, grădină + gaz. Telefon 255625, 0744.555.486. (33121)

Vând CASĂ DE VACANȚĂ, deosebită, în DEALUL VIILOR-INEU. Telefon 250250, 0766.250.252, 0741.270.504. (33145)

Vând urgent casă în Pârneava, toate utilitățile. Telefon 0357-412588, 0726.350.199. (33182)

Vând casă, central, Vărșand, 4 camere, bucătărie, baie, cămară, anexe, încălzire centrală. Telefon 0746.693.796. (Criș, 490)

Vând casă Sânpetru German, nr. 56. Informații nr. 336. Telefon 0257-439155. (32213)

Vând apartament la casă, 4 camere, îmbunătățiri deosebite, suprafața 184 mp, Funcționarilor. Telefon 0722.692.973. (31274)

Vând vilă, zona Intim, 350 mp suprafața construită, 236.500 EU negociabil. Telefon 0740.171.366. (30209)

Vând vilă veche și construcții în spatele gării Aradul Nou, 6.750 mp, front stradal mare, 60 Euro/mp construit. Telefon 0723.969.103; 0720.405.121. (32060)

Vând pe deal la Păuliș căsuță cu teren 3.000 mp. Telefon 0766.620.252. (33216)

Vând casă P+M (construcție 1996), în Grădiște, strada Doinei nr. 17. Telefon 276784; 0744.568.858. (33190)

Vând casă de vacanță cu etaj, termosistem, baie, 700 mp, Șoimoș, 35.000 Euro. Telefon 0723.256.803. (33238)

Vând casă amenajată occidental, Bujac, zonă neinundabilă, preț la vedere. Telefon 0745.104.215. (33264)

Vând casă modernă, construcție 2005, Aradul Nou, preț la vedere. Telefon 0745.947.771. (33264)

Vând casă deosebită, central, preț la vedere.Telefon 256279; 0727.767.510; 0743.108.068. (33312)

Vând casă în Chișineu Criș, str. Mihai Viteazu, nr. 29. Telefon 350940. (475, Criș)

Vând în Săvârșin casă din cărămidă, 5 camere + bucătărie, baie, anexe, mobilată modern și stil, toate utilitățile, 750 mp, cu grădină și curte, preț la vedere. Telefon 0257/557578; 0742.530.758. (Ag. Lipova, 330)

Vând casă P+1 6 camere, living, 2 băi, 330 mp desfășurat, apă, curent, teren 500 mp, Sebiș. Telefon 310991. (31121)

Vând casă, Sânleani, preț negociabil. Telefon 0745.395.850, după ora 17. (29005)

Vând casă din cărămidă 3 camere, bucătărie, baie, anexe, încălzire gaz termotecă, grădină total 935 mp, preț 60.000 EU. Informații telefon 0257-271163; 0744.184.948 sau adresa: Tiberiu Brediceanu, nr. 4, aproape de bloc X11. (31125)

Vând casă mare în Ghioroc. Informații telefon 461392. (33341)

Vând (schimb) casă mare comuna Tauț, 3000 mp grădină 130 pomi. Telefon 214415, 0745.003.019. (33344)

Vând casă Chișineu Criș, utilități, 45.000 EU. Telefon 350102. (Ag. Criș, 497)

Vând casă str. Zărandului, nr. 26. Telefon 276664; 273001. (33271)

Vând casă în Aradul Nou, 2 corpuri (4 camere, 2 camere), toate utilitățile, anexe gospodărești, 2370 mp. Telefon 0727.960.275. (33322)

Vând casă mare proprietate, ultracentral, Aradul Nou. Telefon 287286. (33219)

Vând casă Micălaca, str. Viorelelor, 4 camere, 2 băi, termotecă, renovată modern - 2003, suprafața 487, intrare auto front stradal 19 ml, curte pavată, 129.000 EU negociabil. Telefon 0724.570.310. (32935)

Vând casă 3 camere anexe, curte, grădină, în Conop, nr. 38. Telefon 433064, după ora 19. (Ag. UTA, 1366)

Vând casă cu teren 1000 mp, toate facilitățile, în Șofronea, preț la înțelegere. Telefon 416001. (33352)

Vând casă urgent în Sânmartin, nr. 629, cinci camere, anexe, grădină mare și pompă cu apă, casa de cărămidă, stare bună, preț negociabil. (33350)

Vând casă 3 camere, bucătărie, 2 băi, verandă mare, garaj, demisol, centrală termică, gaz, grădină mare, în Ineu. Telefon 0747.501.702, Vladimir. (32317)

Vând casă din cărămidă, transformată în spațiu comercial cu toate utilitățile, pe str. Brezoianu. Telefon 0744.507.226. (UTA, 1188)

Vând 1/2 casă compusă din 2 apartamente (130 mp), pivniță, curte, zona Piața Mihai Viteazul, preț la vedere. Telefon 0744.646.908 (32181)

Vând casă compusă din 2 apartamente cu câte o cameră și dependințe, suprafață totală 150 mp, cu L.10, str. Bușteni, 30.000 Euro. Telefon 0726.107.662. (33197)

Vând casă, grădină, Arad, în cartierul Poltura. Telefon 0357-416326, 0742.402.520. (33135)

Vând vilă Grădiște, ultramodernă, automatizări, termopan, pavaj, etc, 195.000 Euro. Telefon 213192; 0722.257.409. (32384)

Vând casă în Ghioroc, trei camere, două băi, bucătărie, pivniță, grădină, construcție nouă, vânzare și în rate. Telefon 461100, 0745.862.758. (32289)

Vând urgent casă în Arad, str. Abrud, nr. 6, teren 1.200 mp, casa are 2 camere + bucătărie + baie, preț 120.000 Euro, eventual schimb cu apartament zona Polivalentă + diferență. Telefon 0744.534.953. (33383)

Vând casă solidă, 3 camere, baie, tot confortul, gaz, calorifere, amenajată super modern, teren 1.400 mp, poziție excelentă, Sânicolaul Mic. Telefon 286799; 0744.827.047. (33396)

Vând casă modestă cu teren intravilan 2.750 mp, FS 17 ml, la șosea, zona viilor. Telefon 0722.380.321. (33399)

Vând casă trei camere, bucătărie, cameră de baie, strada Petru Rareș, nr. 105. Telefon 0747.453.816. (33405)

Vând casă modestă, grădină, Aradul Nou, total 2.050 mp, Legea 112, FS 12 ml, pivniță, canalizare, trifazic, telefon, etc. Telefon 0740.836.366. (33434)

Vând urgent casă în Nădlac, str. Ion Slavici nr. 97, compusă din patru camere, baie, bucătărie, încălzire centrală, curte, terasă, garaj, grădină + anexe, preț negociabil. Telefon 0257/473350; 0742.395.852. (33436)

Vând casă în Micălaca, 599 mp, fără intrare auto, str. Abrud, preț 38.000 Euro, negociabil. Telefon 0743.505.060. (33416)

Vând casă, 4.200 mp, anexe, grădină, ideal pentru privatizare, în apropierea Casei de Ajutor Maltez, comuna Dorobanți nr. 70. Telefon 0257/228294; 0257/246457. (33442)

Vând casă mare, 6 camere, 2 băi, pe colț, utilități, Grădiște, 88.000 Euro. Telefon 0741.202.268. (33455)

Casă solidă, posibil supraetajare, 3 camere, baie, bucătărie, 2 încăperi la subsol, potrivit și firmă sau birou, teren 280 mp, loc pentru garaje, lângă Policlinica Spitalului Județean. Telefon 0257/234982. (33452)

Ocazie! Vând vilă, suprafață construită 250 mp, teren aferent 1.600 mp, superamenajată, mobilată ultramodern, piscină închisă, garaj, Aradul Nou, preț 145.000 Euro. Telefon 0744.551.029. (33477)

Vând casă bătrânească, Moroda, 1.900 mp sau schimb cu garsonieră. Telefon 0723.523.389. (33484)

Vând casă cu grădină în Hunedoara Timișană, la 18 km de Arad, preț 10.000 Eu, negociabil. Informații 0727.175.992, 285555. (33498)

Vând casă cu grădină, Sânicolaul Mic. Telefon 278112. (35515)

Vând casă-asociație, cu apartament 3 camere, 120 mp, recent modernizat, complet mobilat la comandă, pivniță, curte, garaj construit, grădină 300 mp și curte, preț negociabil, str. Gh. Doja 104. Telefon 0723.516.414. (35511)

Vând casă, zona Boul Roșu, 4 camere, 2 băi, cămară alimente, bucătărie, gaz, apă, satelit, curte betonată, doi în curte, str. Cuza Vodă nr 21, ap. 2. Merită văzută! Telefon 0721.084.534, 0257-348432. (35528)

Vând cabană Insula Mureș, 3 ha teren agricol, zona Pecica-Turnu. Telefon 0721.271.979. (35535)

OCAZIE! Vând CASĂ (BRUTĂRIE), Păuliș, 2.000 mp, preț 35.000. Telefon 0721.612.964. (35538)

VÂNZĂRI SPAȚII

Vând HALĂ PRODUCȚIE cu teren afarent, LIPOVA. Telefon 0722.281.516, 281266. (32379)

Vând 2 SPAȚII COMERCIALE ALĂTURATE, în MICĂLACA zona 300, preț 110.000 Eu. Telefon 0744.594.500. (33144)

Vând HALĂ 500 mp + teren 1000 mp cu dotări și două spații comerciale, Voinicilor, nr. 34. Telefon 0722.292.559. (30123)

Vând FIRMĂ funcțională, mic RESTAURANT, 40 persoane, Arad. Telefon 0722.288.595. (33073)

Vând HALĂ, construcție înaltă, 450 mp, cu teren, Arad, str. E. Murgu nr. 82 FN. Telefon 280197; 0722.840.224. (33462)

Vând GHERETĂ METALICĂ, 2,60/2,60, 400 Eu, negociabil. Telefon 0743.624.187. (33492)

Vând BIROU - apartament una cameră, amenajat, demisol, Milea nr. 5/7. Telefon 0722.270.068. (35512)

Vând GHERETĂ Intim, în activitate, vad excelent, 10.000 Eu. Telefon 0724.895.788. (35523)

Vând PATISERIE în activitate, preț 8.000 Eu. Telefon 0723.611.947. (35523)

Vând GHERETĂ TERMOPAN, tranportabilă, 25 mp, preț negociabil. Telefon 0720.943.502. (35530)

VÂNZĂRI TERENURI

Vând teren intravilan în Gai, 4.006 mp, utilități, 2 fronturi stradale. Telefon 0745.634.885, 0766.673.531. (31519)

Vând 11.200 mp (140x80) zona Sere-Grădiște, 22 Eu/ mp. Telefon 0744.350.815. (32249)

Vând 1.500 mp Grădiște, prelungirea străzii Zărandului, 20 Eu/ mp. Telefon 0722.316.378. (32249)

Vând teren 1800 mp ultracentral, I. Maniu, nr. 52, fs 30 ml, cu casă, apă, curent, gaz, canalizare, preț 360.000 EU. Telefon 0722.518.308. (32315)

Vând urgent teren cu casă suprafața 280 mp, Grădiște, str. Trenului, front stradal 30 m. Telefon 0744.630.024. (32286)

Vând teren construcție casă, Aradul Nou, suprafața 373 mp. Telefon 0722.226.403. (32300)

Vând teren intravilan, suprafața 800 mp, str. Podgoriei, Micălaca, preț 70 Eu/ mp. Telefon 0721.471.246. (32325)

Vând teren intravilan, localitatea Sânleani, suprafața 830 mp, preț 28.000 Eu. Telefon 0721.471.246. (32325)

Vând teren 168 ha, la șoseaua Arad- Oradea, între Zimand-Șimand, fs mare. Telefon 0724.347.972. (32328)

Vând loc casă Zădăreni nr. 147, strada cu Primăria, 4.400 mp, fs 37 ml, 14 Eu/mp, negociabil. Telefon 0746.024.988. (32173)

Vând teren str. Gloriei, nr. 1, pe colț, front stradal 25,5 ml, preț 52.000 EU. Telefon 243671, 0744.284.907.(32965)

Vând urgent 1,6 ha teren situat pe DN Arad-Oradea, la intersecția Sântana-Curtici, toate utilitățile. Telefon 0744.337.110. (32981)

Vând teren arabil în zonele Ineu, Vărșand, Pâncota, Zădăreni, Vinga, Pecica, Iratoș. Telefon 0727.982.469. (33031)

Vând 155 ha teren arabil, Cermei, 1.700 Euro/ha. Telefon 0727.982.469. (33031)

Vând teren intravilan, Mândruloc, 1.450 mp, FS 14 ml, apă, gaz. Telefon 216180. (33110)

Vând 3,14 ha pământ Asociația Romgera Sântana, 1.600 Eu/ ha. Telefon 253470. (33157)

Vând teren intravilan Pâmeava, 580 mp + casă, FS 13 ml, 46.500 Eu, negociabil. Telefon 272226, 0745.135.555. (33181)

Vând loc casă, 1080 mp comuna Vinga, preț 5.500 EU. Telefon 231412. (32371)

Vând două locuri în Cimitirul Eternitatea. Telefon 0766.620.252. (33216)

Vând 1 ha arabil, Aradul Nou. Telefon 0745.610.929. (33247)

Vând teren agricol șoseaua Arad-Zădăreni 2,4 ha. Telefon 0744.575.977. (33280)

Vând teren intravilan 730 mp. f.s.20 ml, Sânicolaul Mic, 45 Eu./mp. Telefon 0745.880.846. (33265)

Vând teren central, 500 mp, f.s. 12 ml, toate utilitățile, 30.000 Euro, negociabil. Telefon 0741.051.659. (33264)

Vând teren intravilan, 2500 mp, Grădiște, 42 Euro./mp, negociabil. Telefon 0741.051.659. (33264)

Vând teren arabil 150.000 mp, curent electric, gaz, drum betonat, pretabil construcții, Aradul Nou spre Zădăreni. Telefon 0724.896.823. (33300)

Vând 2.2 ha pământ extravilan, cu posibilitate intravilan, 2 Euro/mp, Aradul Nou. Telefon 0723.438.780; 0721.174.251. (31518)

Vând 8100 mp teren intravilan Zimandul Nou, pentru construcții. Telefon 0742.297.666. (29843)

Vând TEREN, vis-a-vis de Sere. Telefon 0722.275.276, 0788.275.276. (31516)

Vând teren 9.600 mp Micălaca, în spate la Peugeot. Telefon 0722.292.559. (30122)

Vând 5 ha pământ arabil la Sântana. Telefon 462272. (Ag. Sântana, 280)

Vând 2 ha teren arabil, zona Aradul Nou (Trei Insule). Informații telefon 286405. (33120)

Ocazie! 3 ha vis-a-vis Expo Arad, FS 58 ml, 22 Euro/mp. Telefon 213192; 0722.257.409. (32384)

Vând teren pentru construcții industriale și parcele pentru construcții case, în Sânleani. Telefon 0722.415.368. (31446)

Vând teren pentru construcții intravilan în Mândruloc, suprafața 670 mp, fs 13 ml, preț 12.000 EU. Telefon 0722.397.193. (33310)

Vând teren agricol întabulat în Horea, suprafața 2,66 ha, preț 2500 EU/ha. Telefon 0722.397.193. (33310)

Vând 97.200 mp teren situat pe șoseaua Arad-Nădlac, lângă Cartierul de Vest, deschidere la șosea, 106.3 ml preț 2.7 EU negociabil. Telefon 0723.183.744. (33285)

Vând loc casă Grădiște, strada Trenului, 640 mp. Telefon 218398. (33313)

Vând 5000 - 7000 mp teren intravilan, cu toate utilitățile, cu CF situat, în Arad. Telefon 0745.350.576. (33210)

Vând urgent loc de casă în Vlaicu, Fortuna, 500 mp, front stradal 9.20 m. Telefon 241563, 244336. (33328)

Vând teren Micălaca zona Selgros și centură în suprafață de la 5000 mp la 10 ha. Telefon 0743.619.092; 219315. (33373)

Vând urgent teren 6.900 mp, lângă Schrot Las Vegas. Telefon 0744.534.953. (33383)

Vând 0.80 ha pământ arabil, în Asociația Caporal Alexa, județul Arad. Telefon 0257/377681, între orele 16-21. (33391)

Vând 1.4 ha teren situat pe șoseaua Arad-Zădăreni, stânga, front la șosea 50 ml, p/u = 3.5 Euro/mp. Telefon 0742.013.557. (33408)

Vând teren la șosea, la intrarea în Zădăreni, 3.000 mp și 23.300 mp. Telefon 0745.638.004. (33430)

Vând teren 820 mp, Tabacovici, FS 30 ml. Telefon 0722.606.527. (33454)

Vând 2.5 (3) ha teren, situat la marginea municipiului Oradea, la 200 m de șoseaua de centură, aproximativ 750 m de Aeroport, cu front mare la drum, 10,5 Euro/mp. Telefon 0257/243203; 0727.706.421. (33464)

(Continuare în pag. 18)

(Urmare din pag. 17)

Vând locuri de casă și casă de vacanță la Mâsca. Telefon 0746.097.648. (Pâncota, 263)

Vând 2 locuri de casă, în comuna Fântânele. Informații telefon 456273, 288242 după ora 20. (35525)

Ocazie! Vând teren casă, intravilan, 370 mp, Aradul Nou, preț 10.000 Eu. Telefon 0721.612.964. (35538)

VÂNZĂRI AUTO

Vând Dacia 1300 R12, numere noi, VT 2007, unic proprietar, mașină în garaj, 800 Euro. Telefon 0723.045.296. (33326)

Vând Mercedes E500 Lorinzer, full options, 42.000 km, garanție 18 luni, fabricație noiembrie 2002. Telefon 0723.029.551. (p)

Vând motostivuitor Balkancar. Telefon 0722.855.847. (35537)

Vând Dacia Drop-Side, 2002, acoperită fibră, GPL 90L + remorcă 500 kg, acoperită, 3.700 Eu. Telefon 0746.582.531. (32212)

Vând tractor U 650 stare de funcționare foarte bună și bazine de motorină 1000 litri-1500 litri. Telefon 0257-531064. (32311)

Vând Peugeot 305 Diesel VT 2006. Merită. Telefon 0257-228458, 0744.537.090. (32290)

Vând VW Golf 2002 limuzină, impecabil, dotări multiple. Telefon 0747.056.235. (32356)

Vând Opel Astra Caravan 1,6 i benzină, fabricație 1998, climă total servo ABS, dublu airbag, stare foarte bună, preț 5350 EU negociabil. Telefon 0744.284.907. (32965)

Vând Daewo Cielo, 1995, perfect, servo, central, audio, PF, 3.700 Euro, negociabil. Telefon 277321; 0741.143.876. (32954)

Vând VW Passat Variant, an 2001, 131 CP, 6 viteze, full electric. Telefon 212186; 0723.583.756; 0788.475.999. (33033)

Vând Dacia 1300, numere noi, 530 Euro. Telefon 0742.199.780. (33056)

Vând Dacia 1310 Diesel, 1990. Telefon 0744.555.228, 0726.925.345. (Criș, 491)

Vând Dacia 1310, recarosată 2001, verificare, asigurare, preț 1.300 Eu, negociabil. Telefon 0721.750.789. (33180)

Vând piese buldozer S650, S1500. Telefon 0726.253.412. (33189)

Vând autoutilitară Mercedes Benz Sprinter 313 CDI, an 2001. Telefon 217287; mobil 0723.084.434. (33205)

Vând VW Lupo, 1.7 SDI, 2003, recent adus din străinătate, 2xairbag, scaun și volan reglabil, 2/3 uși, la orice oră, telefon 0723.390.275; 0788.734.774. (33224)

Vând Opel Astra 2000 cmc Diesel, 2003, cu extrase și un Opel Corsa 2001, 4 uși, cu climă. Telefon 0744.552.140. (33248)

Vând buldozer șenilar S 550 românesc din import; tractor 33 CP cu cupă și încărcător și un Fiat 45 CP. Telefon 0744.552.140. (33248)

Vând 5 anvelope Sava Trenta 195/75 R.16, sigilate. Telefon 0741.749.835. (33288)

Vând Fiat Punto, 3 uși, albastru metal, an 2001, recent adus, motor 1300 cmc, ABS, airbag, etc, preț 5.150 negociabil. Telefon 0788.413.522. (33275)

Vând ARO camionetă cu motor Brașov, preț convenabil. Telefon 0746.991.094; 0257-283141. (33323)

Vând BMW 740, Diesel, stare perfectă, an fabricație 2003, 110.000 km parcurși, tapițerie piele, culoare metalizată, full obtions, înmatriculat pe firmă, preț 36.000 Eu. Telefon 0740.116.815. (30848)

Ocazie! Vând motorete Piaggio cu pedale toate tipurile, scaun lung, roți turnate, semnalizări, culoare originală, ungere separată, stare impecabilă, 200-400 Euro. Merită văzute. Informații, Zimandu Nou, nr. 38 sau 0740.075.239; 0743.158.589. (28938)

Vând tractor U 650 stare foarte bună, an 1995, RABĂ carosată 8 tone, basculantă. Telefon 0741.236.342. (32362)

Ocazie! Vând microbus VW Transporter 8+1 locuri, 2001, 2,5 TDI, 150.000 km reali, unic proprietar, recent adus. Merită văzut! Telefon 0740.075.239; 0743.158.589. (33059)

Vând Dacia Break, din 89, transformat model 99, caroserie și motor foarte bun, preț 1.000 Eu, negociabil. Telefon 288247. (33159)

Vând Volkswagen Golf IV Variant, 1.9 TDi, an 2003, stare deosebită, dotări multiple, 10.500 Eu, negociabil. Telefon 0745.772.054. (33137)

Vând tractor U650, stare bună de funcționare. Telefon 512548. (Ag. Ineu, 369)

Vând Ford Mondeo 2.0 TDCI, an 2001, recent înmatriculat, stare impecabilă, 9.100 Euro. Telefon 0744.635.418. (33403)

Vând Peugeot 307 HDI, albastru metalizat, 2002, stare ireproșabilă, 9.500 Euro, Telefon 213429; 0746.056.724. (33410)

Vând Renault 18 benzină, 1979, înmatriculat persoană fizică, 16 milioane, negociabil. Telefon 0746.892.902. (33409)

Vând Opel Astra TDI 1,7 Combi, alb, an 2001. Telefon 259113. (33422)

Vând Opel 1,6 benzină, an 1986, 1.200 Euro, negociabil. Telefon 0740.090.367: 0357/409771. (33444)

Vând Mercedes E Class, motor 2200, negru, full, an 2001, preț 14.900. Telefon 0744.248.269. (33450)

Vând tractor U445, stare perfectă de funcționare, cauciucuri noi. Informații telefon 0742.053.643. (Ag. Gurahonț)

Vând Matiz, an 2003, garanție, 15.000 km, climă, central, alarmă, preț 4.600 Euro. Telefon 0744.643.307. (33489)

ADANTINO SRL vinde: ATV-uri, MOTOCICLETE, SCUTERE, ACCESORII. Telefon 0257-218214, 0742.766.922. (29683)

Vând Audi A4 Avant, 2001, 1.9 TDI, 90 CP, climatronic, 4 airbag-uri, etc, preț 9.800 Eu, negociabil. Telefon 0744.556.563. (33113)

Vând VOLĂ tip NICOLINA, cupă 2.1 mc. Telefon 0744.577.829. (Ag. Lipova, 350)

Vând Opel Meriva an 2005, cu preluare leasing. Telefon 0722.677.100. (33299)

Vând Dacia 1310, fabricație 1982, preț negociabil 500 EU. Telefon 282983. (33252)

Vând Dacia 2003 bej metalizat, interior blănită neagră, instalație gaz, închidere centralizată, stare impecabilă, 3500 EU. Telefon 0722.980.785; 272722. (Ag. UTA, 1358)

Vând LT 35/85 și LT 40, pentru piese de schimb. Telefon 218123. (33251)

Vând Opel Reckord 1986, înmatriculat persoană fizică, 1200 EU negociabil. Telefon 0746.850.832. (33314)

Vând autobasculantă 10 tone, remorcă 3 axe. Telefon 0744.773.742. (Ag. Criș, 489)

Vând Matiz, din 2003, 12.500 km, cu îmbunătățiri. Telefon 0745.900.603. (32978)

Vând Autoutilitară Fiat Fiorino Diesel 1300 cm, an 1987, acte la zi, Conop 217. Telefon 433064, după ora 19. (Ag. UTA, 1366)

Vând combină Fortschrit pentru grâu și porumb masa 6 m stare excelentă. Informații Pecica, nr. 1310, telefon 0257-468281, 0745.245.350. (33329)

Ocazie! Vând Matiz roșu, SE Power, preț 4950 EU. Telefon 0723.333.515. (Ag. UTA, 1364)

Vând Dacia 1300, an fabricație 1985, preț 800 EU negociabil. Telefon 0740.232.895. (Ag. Lipova, 352)

Vând VW Passat Variant 1.9 TDI, an fabricație 2002, vama achitată, CIV în alb, central, electric, servo, climatronic, 4xairbag, preț negociabil. Telefon 0744.616.315. (33465)

Vând Renault Megane Combi, 60.000 km, 2001, stare excepțională, 9.500 Euro, negociabil. Telefon 0742.904.430; 0741.733.777. (33482)

Vând Skoda S100, din garaj, cu numere noi. Telefon 0357/411185. (33476)

Vând Dacia Papuc cu cinci locuri, an 1998, acoperită cu fibră, stare bună de funcționare, preț 1.700 Euro, negociabil. Telefon 0747.272.771. (33485)

Vând microbus de marfă, alb, Iveco 35C13, din 07.2003, recent adus, 75.000 km, preț negociabil. Telefon 0744.397.420, 0741.985.762 (35513)

Vând Dacia Berlină, an 2003, albastru metal, injecție + instalație gaz omologată, unic proprietar, 35.000 km, preț 3.350 Eu, negociabil. Telefon 0743.927.120. (35517)

Vând VW Passat, an fabricație 1990, benzină, închidere central, Berlină, alarmă, trapă, culoare alb, stare foarte bună. Telefon 0744.630.193, 267154. (35509)

Vând Dacia 1310 TLX, an fabricație 1989, trapă, închidere centralizată, alarmă, culoare gri metalizat, stare foarte bună. Telefon 267154, 0744.630.193. (35509)

Vând motor tractor U650, stare excepțională. Telefon 0744.916.385. (35508)

Vând tractor U650, în perfectă stare de funcționare, an fabricație 1995, vizibil: Chișineu Criș, Piața Avram Iancu nr. 10. Telefon 0721.619.571. (Criș, 499)

Vând ARO 243 Diesel, 1988, acte zi. Telefon 0742.785.354. (Criș, 503)

Vând Opel Omega 2.000 cmc, benzină injecție, 1987, 185.000 km, 2.500 Eu, negociabil. Telefon 0257-256994 (după ora 20), 0722.823.767. (35532)

Ocazie! Vând Alfa Romeo 155, benzină, 2000, an 92, full option, preț 4.000 Eu. Telefon 0721.612.964. (35538)

VÂNZĂRI ELECTRO

Vindem CASE MARCAT, CÂNTARE, I. L. CARAGIALE nr. 22. Telefon 272727; 282829; 0745.520.497. (29457)

Vând CASE MARCAT FISCALE, CÂNTARE ELECTRONICE, str. STÂNJENEL 6. Telefon 279702; 0745.395.107; 0722.707.432; 0788.737.342. (29031)

Vindem CASE MARCAT FISCALE, CONSUMABILE, CÂNTARE ELECTRONICE, str. VICENȚIU BABEȘ nr. 22A. Telefon 211211, 0742.352.277; 0788.352.277. (29714)

Vindem: COMBINE FRIGORIFICE, CONGELATOARE, LĂZI, TELEVIZOARE, MAȘINI DE SPĂLAT AUTOMATE, VITRINE FRIGORIFICE, ANVELOPE. Asigurăm transport. Calea Radnei 151. Telefon 369090, 0743.662.845. (26910)

Vând CÂNTARE ELECTRONICE și MECANICE, CASE de MARCAT. Telefon 281020. (28298)

Electrocasnice second-hand (TV COLOR, MAȘINI SPĂLAT, FRIGORIFICE), la cele mai mici prețuri, ARAGAZE NOI, rate FĂRĂ DOBÂNZI și FĂRĂ AVANS, Calea Radnei 225, Arad 259339, 0744.706.821; Lipova 563027. (32196)

Vând CUPTOR PATISERIE, electric, 6 mp. Telefon 0746.055.285. (31468)

Vând TV COLOR, MAȘINI DE SPĂLAT, modele noi. Telefon 251392. (33123)

Vând TV color Philips, diagonala 60 cm, telecomandă, teletext, stare excepțională. Telefon 261998. (33288)

Vând mașină de spălat automată și frigider, în stare bună. Telefon 219601, seara, după ora 19. (31445)

Vând boxe 350x4 + mixer, stație, preț 15 milioane negociabil. Telefon 0741.651.993. (32269)

Vând vitrină frigorifică orizontală, preț 260 Eu. Telefon 0741.019.484. (UTA, 1380)

VÂNZĂRI DIVERSE

Vând PLASĂ GARD, 33.000 lei/kg; RABITZ, 47.500 lei/kg; CUIE, 26.000 lei/kg; SÂRMĂ, TABLĂ, ELECTROZI, COTURI și BURLANE etc. Str. Vrabiei 4, telefon 289997; www.garduri.ro (29536, 31970)

Vând BOLȚARI TERMOIZOLANȚI beton și zgură cărămidă, omologați, diferite dimensiuni și STÂLPI ORNAMENTALI 0,80 cm, la cele mai mici prețuri. Telefon 283683, 0722.621.600, 0722.870.752. (18907)

Vând struguri nobili (albi) pentru vin; pește. Telefon 0722.303.709. (33334)

Vând NISIP, BALAST, SORT, la domiciliul clientului. Telefon 255672; 0744.987.273. (29409)

Vând disc 4.2 în V, pentru tractor mare. Telefon 0257/536388; 0744.633.584. (29721)

Vând covor persan lână, legat de mână, diferite obiecte de uz casnic. Sunați 283836. (31373)

Vând disc mare și mic, noi. Telefon 0741.103.510. (31991)

Vând BALAST, NISIP, ȘORT, la domiciliul clientului rRaba 16 tone. Telefon 0741.219.050. (32275)

Vând BALAST, NISIP, PIATRĂ. Cele mai mici prețuri. Telefon 0723.829.446. (31993)

Vând NISIP, BALAST, PIATRĂ, la domiciliul clientului, cu basculă 16 tone. Cele mai mici prețuri! Telefon 0744.757.630; 0723.547.364. (32294)

Vând oberfreză, șlaif, mașină multiplă 24 capuri. Telefon 0722.226.403. (32300)

Vând PAVAJ, BORDURI, RIGOLE, calitate deosebită, Calea Zimandului (incinta CAP Grădiște). Telefon 0724.391.074, 0741.044.599. (32938)

Vând garaj autorizat Micălaca-Orizont. Preț negociabil. Telefon 0727.351.624. (32999)

Vând LEMNE FOC esență tare, 700.000 lei/mc. Telefon 278436, 0740.774.642. (33021)

Vând NISIP, BALAST, la domiciliu, preferabil 3 mc. Telefon 0740.120.697. (32949)

Vând calorifere fontă. Telefon 0723.713.069. (33043)

Vând vitrine frigorifice, congelatoare și mobilier pentru alimentara. Telefon 0722.405.294. (33162)

Vând NISIP, BALAST, SORT, domiciliul clientului. Preț negociabil. Telefon 0744.853.044. (32330)

Vând PUI CARNE 600 gr, PUICUȚE ROSSO. Telefon 219283, 0744.666.938. (31987)

Vând curcani peste 3 kg. Telefon 0744.767.326, 276205. (31508)

Ocazie! Vând garnitură piele lux, nouă, bufantă, culoare brown imperial (canapea fixă 3 locuri + fotoliu longabil), import Germania, cu numai 1.150 Euro similar magazin 1.650 Euro. Telefon 0723.969.103; 0720.405.121. (32060)

Vând plug reversibil 3PP. Telefon 464301 sau 0744.702.873. (33049)

Vând puieți căpșuni, localitatea Covăsânț 750. Telefon 385099. (33209)

Vând birou nou pentru calculator; corpuri bucătărie; una bibliotecă; dulap haine nou și una mobilă bucătărie. Telefon 0744.552.140. (33248)

Vând mobilier Ameland din stejar masiv. Telefon 0746.244.616. (33231)

Vând NISIP, BALAST, LEMNE FOC, la domiciliu. Telefon 214535; 0742.749.698. (33262)

Vând mașină de cusut Singer, seria C 333760, veche, stare foarte bună. Telefon 456183.

Vând SOBE TERACOTĂ, montate, 13 modele, str. V. Conta 1. Telefon 273862. (31031)

Vând butași zmeură înrădăcinați, soiuri americane, fructe mari, rezistenți, 2 lei/bucata, 50% din prețul altor pepiniere; 2 ha arabil Tisa Nouă. Telefon 0357-407670; 0744.566.143. (31913)

Vând dormitor lemn masiv cireș complet din 1954, în stare foarte bună. Telefon 233329; 0722.840.245. (32144)

Vând abricht mic cu motor preț 13 milioane negociabil. Telefon 0741.651.993. (32269)

Vând avantajos geamuri cu roletă, în stare bună. Telefon 276831. (33173)

Vând țiglă, marca Leu, 4.000 buc. Telefon 281843, 0723.740.135. (33139)

Vând vacă cu lapte. Telefon 276846. (33116)

FERMA 6 LIPOVA vinde MERE CONSUM la prețul de 8.000-10.000 lei și MERE PENTRU ȚUICĂ la 4.000 lei/kg. Telefon 0742.301.545. (33106)

Vând NISIP, BALAST, SORTURI, la domiciliul clientului. Telefon 214415, 0745.003.018. (32323)

Vând baloți lucernă. Informații telefon 0746.099.320, 289055. (31281)

Vând RULOURI LEMN, OBLOANE mobile lemn, rulouri plastic, plata rate, păsări, animale, cereale, preț înțelegere. Telefon 0722.287.596. (31262)

Vând sau schimb cu materiale construcții 2 SCHELE BOB. Telefon 0744.577.892. (Ag. Lipova, 349)

Vând echipament pentru Alimentara, nou, rafturi, frigidere, etc. Telefon 0742.774.201. (33303)

Vând aerotermă motorină. Telefon 0722.677.100. (33299)

Vând motor cu acumulator curent. Telefon 0722.677.100. (33299)

Vând baloți lucernă 5 lei/bucata, Arad. Telefon 0747.804.814. (33291)

Vând mobilă Belvedere, 2 fotolii pat și 1 canepea. Telefon 0726.339.251. (33317)

Vând mobilă cameră combinată, curbată, furnir nuc și dormitor mare, ambele realizate la comandă. Telefon 0727.960.275. (33322)

Vând USTENSILE pentru Croitorie. Telefon 0257-252884, 0357-805585. (32247)

Vând colțar, mască chiuvetă și chiuvetă inox, ușă parchet capitonată de intrare uși de bloc interioare. Telefon 243551. (33374)

Vând aparat sudură Argon 160 A inclusiv reductor și tub argon-linde, preț 550 EU. Telefon 0745.396.298, 286368, Arad. (33364)

Vând bibliotecă, masă, vitrină TV, preț 2.500.000 lei. Telefon 0746.258.003. (33365)

Vând convenabil dibluri și adeziv polistiren adeplast. Telefon 0744.619.019. (33361)

(Continuare în pag. 19)

(Urmare din pag. 18)

Vând covor persan, ușă intrare parchetată, capitonată. Telefon 260608, 0740.136.955. (33353)

Vând mobilă cameră de zi stare foarte bună, preț 200 EU negociabil. Telefon 0257-277113, 0745.252.510, 0740.032.812. (33336)

Vând canapea extensibilă aproape nouă, modernă, preț 200 EU negociabil. Telefon 0257-277113, 0745.252.510, 0740.032.812. (33336)

Vând acordeon Hohner 120 bași, preț 350 EU negociabil. Telefon 0745.381.242. (33351)

Vând COLȚARE, CANAPELE, FOTOLII, noi. Telefon 286069. (33340)

Vând calorifere de fontă. Telefon 0726.735.366. (33345)

Vând pult cu vitrină și 2 vitrine verticale noi cu spoturi, sub prețul fabricației. Telefon 0745.542.041. (33379)

Vând sobă petrol-motorină, consum redus, 3.000.000 lei. Telefon 0745.542.041. (33379)

Vând saxafon tenor, preț 350 Euro. Informații telefon 455235. (33390)

Vând porumb boabe, recolta 2005. Telefon 0745.079.013. (33387)

Vând struguri pentru vin. Telefon 214657. (33397)

Vând dormitor din Germania, stare impecabilă. Telefon 286799. (33396)

Vând mobilă de bucătărie, stare bună. Telefon 511572; 0741.213.643. (Ag. Ineu, 371)

Vând module (cuști) pentru găini ouătoare. Telefon 0744.708.376. (Ag. Ineu, 370)

Vând scroafă gestantă de 10 săptămâni, la a 2-a fătare. Telefon 235455. (33394)

Vând garaj autorizat, Piața Mihai Viteazu, 2.500 Euro. Telefon 0746.056.724; 213429. (33410)

Vând aparat de sudură (mono) super, motor (Hoinar), cască pentru motocicletă (SUA). Telefon 0357/804075 (fix); 0743.265.957. (33426)

Vând colțar mare sufragerie, nou, mobilă sufragerie import Germania, masă 12 persoane demontabilă, ușă intrare bloc. Informații telefon 0723.447.510, 368872. (33437)

Vând struguri negri pentru vin. Telefon 265052. (33419)

Vând BOLȚARI VIBROMASAȚI, 300x250x200, 16.300/buc.; mc 1.100.000. Telefon 0788.578.017. (33443)

Vând urgent și convenabil uși interior noi, frigidere Arctic, congelator 5 sertare și mașină Opel Ascona, 500 Euro. Telefon 241563. (33453)

Vând PARCHET de FAG și FRASIN, la preț de producție. Telefon 0745.765.761, 210928. (33468)

Vând combinator, semănătoare și tocătoare siloz staționară. Telefon 0257/218203; 0745.631.698. (33470)

Vând scrin vechi, placă marmoră, mașină cusut piele Singer, burete gros. Telefon 252423. (33478)

Vând presă struguri 70 l, moară măcinat porumb. Telefon 0723.523.389. (33484)

Vând cuptoare BRUTĂRIE-PATISERIE, dospitoare, malaxoare, MIXER, APARAT DE CORNURI, FRANZELE, CHIFLE, pult raft expunere. Telefon 0743.658.097, 288998. (35502)

Vând stupi cu albine, 2.000.000 lei/ buc. Telefon 460377. (35503)

Vând bibliotecă Luceafărul. Telefon 0744.851.837, 254579. (33499)

Vând mobilă tineret nouă, cu recamier incorporat. Telefon 0357-806736, după ora 18. (UTA, 1371)

Vând abonament Connex, 500 minute Cent și 30 minute gratuite pe lună. Telefon 0723.268.195 (0257-271720). (UTA, 1375)

Vând semănătoare păioase (Ceahlău Piatra Neamț), pe 21 rânduri, în stare bună. Telefon 0257-271720 (0723.268.195). (UTA, 1375)

Vând una vacă cu lapte, una vițea 300 kg și tăuraș 6 săptămâni. Telefon 0740.451.907. (UTA,1377)

Vând semănătoare păioase 21 rânduri din Austria, grup grape. Mobil 0744.764.578. (UTA, 1378)

Vând semănătoare de grâu SUP 29, nouă, preț bun. Telefon 232279. (UTA, 1381)

Vând pătuț copil, 1 butoi plastic, 1.000 lt. Telefon 276651. (35529)

CUMPĂRĂRI TERENURI, IMOBILIARE

Cumpăr teren agricol în zonele: Zimandul Nou, Sântana în asociațiile: Scânteia, Utviniș, Romgera. Telefon 0744.424.713, 0744.905.202. (31463)

Cumpăr pământ agricol raza municipiului Arad. Telefon 0745.895.483. (UTA, 1319)

Cumpăr apartament 2 camere, etaj I-II, confort I, în Vlaicu, cu garaj. Telefon 259090; 0722.349.092; 0357/401136. (33241)

Cumpăr în Vlaicu, aproape de piață, apartament 2 camere, etaj I-II, confort II; ofer maxim 26.000 Euro. Telefon 259090; 0722.349.092; 0357/401136. (33241)

Persoană fizică, cumpăr teren în Arad, 300-750 mp, zonă bună. Telefon 0722.294.842. (33343)

Cumpăr apartament 3 camere, Alfa, persoană fizică, exclus intermediari, etaj P, 1, 2, rog seriozitate. Telefon 0788.602.559. (33435)

CUMPĂRĂRI AUTO

Doresc să cumpăr o dubiță frigorifică în rate. Telefon 0743.658.097, 288998. (35502)

CUMPĂRĂRI DIVERSE

Cumpăr pene gâscă, vechi și noi. Telefon 210480, 0742.299.805. (31513)

Cumpăr mărci (DM). Telefon 0721.512.555, 240990. (32280)

Cumpăr discuri muzică clasică jazz, rock. Telefon 0256-450093, 0720.587.415 (după ora 18). (31328)

Cumpăr pene vechi și noi, preț foarte bun. Telefon 0741.689.068. (32386)

Cumpăr pene vechi și noi, preț foarte bun. Telefon 0745.983.893. (32996)

Cumpăr calorifere fontă, pene noi și vechi. Telefon 214581, 0741.435.116. (33114)

Cumpăr cărți, ziare și farfurii ornamentale, de dinainte de 1944. Telefon 338427. (28773)

Cumpăr butelie aragaz albastră. Telefon 272863 după ora 17. (33244)

Cumpăr grâu. Telefon 0746.408.119. (33348)

Cumpăr plăci ondulate azbociment. Telefon 254832, 0740.451.907. (UTA, 1377)

LOCURI DE MUNCĂ

BRUTĂRIA CARA angajează ȘOFER DISTRIBUITOR, BRUTAR, FELIATOR PÂINE. Telefon 0744.875.054. (33462)

SC TEXTILE MEDICALE SRL , str. Cocorilor, nr. 24/A, (Orologerie), angajează CONFECȚIONERE mașini simple. Telefon 272100; 274200. (30903)

EUROJOB, B-dul G-ral V. Milea, nr. 19, telefon 228090, angajează DIRECTOR COMERCIAL, ASISTENT MARKETING, ȘEF COLOANĂ, INGINER AGRONOM/CONSTRUCTOR/MECANIC, OSPĂTARE, MANIPULANȚI DEPOZIT, TÂMPLARI FURNIR, OPERATORI ASAMBLARE, STRUNGARI, ITALIA - TEHNICIAN AGRICOL, MEDICI VETERINARI. (29696)

Angajăm urgent INSTALATORI SANITARI - GAZE - TERMICE, preferabil absolvenți școală profil, cunoștințe de zugrav reprezintă avantaj. Telefon 276727 orele 10-13. (32297)

SC PAN PRO SRL angajează BRUTARI, PATISERI cu sau fără experiență, în vederea calificării la locul de muncă. Telefon 211210. (Ag. UTA, 1330)

SC AGENȚIA „DETECTIV" angajează PERSONAL de PAZĂ. Relații telefon 0788.422.991. (32972)

TOP SECURITY Arad, Piața Sârbească, telefon 280228, angajează PERSONAL PAZĂ. (32984)

Taxi ALFA PLUS angajează ȘOFERI cu experiență. Telefon 262996, 0744.576.674. (33000)

FIRMĂ PRODUCȚIE PUBLICITARĂ angajăm TINERI experimentați pentru lucru ATELIER. Telefon 0257/213401; 0788.185.930. (33078)

Angajez VÂNZĂTOARE pentru JACKSON, profil textile-încălțăminte. Informații Stand 171. (33160)

Angajăm urgent DULGHERI (350Eu/ lună); MUNCITORI NECALIFICAȚI (150 Eu/ lună). Se asigură transportul și masa de prânz. Telefon 0743.487.588. (33155)

SC BAT ARAD SA angajează TĂIETOR OXIACETILENIC. Telefon 289700, 273242, int. 117. (33198)

SC PANPRO SRL angajează ȘOFERI DISTRIBUITORI PÂINE, vechime în conducere minim 3 ani și PERSONAL pentru FELIAT PÂINE. Telefon 211210. (33207)

FABRICĂ ÎNCĂLȚĂMINTE angajează ȘEF CROI, cu experiență. Telefon 0257/212928. (Ag. UTA, 1356)

RESTAURANTUL OLYMPIA din NĂDAB, angajează OSPĂTARE, FEMEIE de SERVICIU. Telefon 0788.652.789. (Ag. UTA, 1352)

Angajăm MUNCITORI pentru MONTAJ MOBILĂ. Telefon 253868. (c.p.980/2004)

SOCIETATE COMERCIALĂ, angajează TÂMPLARI cu experiență în aluminiu și PVC. Telefon 462185 sau 0788.720.676. (Ag. Sântana, 278)

SOCIETATE COMERCIALĂ angajează PATISERĂ cu experiență. Telefon 281349, după ora 20. (33296)

Asociație Non-Profit caută familie serioasă, nefumătoare, STUDII medii-superioare PEDAGOGICE, gospodari, pentru o casă tip familial (îngrijire, creștere, educare copii aflați în dificultate), punct lucru SÂNTANA. Relații numai sâmbătă, orele 10-17. Telefon 0723.265.709. (30296)

SMART OFFICE angajează urgent în toate domeniile. Telefon 0722.875.255; 0357/407245. (c. 1375)

S.C. J.P. TELEMARKETING S.R.L. sucht DEUTSCHSPRACHIGE MITARBEITER/INEN FÜR CALLCENTER, alter unwichtig, gute deutschkenntnisse von schule oder von zuhause aus, gute verdienstmöglichkeiten. Teilzeit: ab 90 Euro bis 400 Euro; vollzeit: ab 160 Euro bis 900 Euro. Telefonnummer 0723.947.451. (29546)

FIRMĂ PRIVATĂ, profil sculărie și lucrări precizie, sediul VLADIMIRESCU, angajează: STRUNGARI, FREZORI, GĂURITORI COORDONATE. Telefon 514944, 0741.931.881. (28626)

MR FAB angajează ZIDARI, ZUGRAVI, FAIANȚORI, plata acord. Telefon 0788.412.026. (Ag. UTA, 1351)

RESTAURANTUL IRIS angajează OSPĂTARE cu experiență. Telefon 285499; 0744.546.860. (33206)

Angajez PERSONAL pentru TÂMPLĂRIE PVC și ALUMINIU, salarizare pe măsură. Telefon 0788.686.401. (33202)

HOTEL PARADIS Aradul Nou, angajează CAMERISTĂ. Informații sediu. (33185)

SC angajează MUNCITORI femei/ bărbați, fără limită de vârstă, cinstiți. Salariu atractiv. Telefon 229500. (33143)

IZOSTAR angajează MUNCITORI TÂMPLĂRIE ALUMINIU, PVC. Telefon 256343, 0744.397.312, 0744.773.152. (33136)

FIRMĂ PRODUCĂTOARE AMBALAJE CARTON, angajează MUNCITOR cu domiciliul în localitatea VLADIMIRESCU. Telefon 233401. (33064)

SC DUMAGAS SRL - CRAIOVA, selecționează CONDUCĂTORI AUTO PROFESIONIȘTI cu experiență minim 2 ani, pentru transport INTERN și INTERNAȚIONAL de mărfuri (prelate, cisterne alimentare, transportoare, dube frigorifice). Se oferă remunerație corespunzătoare. Relații la telefon 0251-418447. (f. 3712216)

„GABBIANO IMPEX" angajează urgent MECANIC ÎNCĂLȚĂMINTE, CROITORI, MAȘINISTE, salarizare bună, rugăm seriozitate. Telefon 306030, 229255. (32010)

Producător de PRODUSE ALIMENTARE angajează MERCHANDISER, minim studii medii. Condiții avantajoase. Fax: 0256-457948, email: teglasionut@yahoo.com (32257)

Caut ȘOFERI TIR 20 tone, mașini noi, curse interne-scurte. Telefon 0744.537.090, 0257-514943. (32291)

Caut TRACTORIST (pensionar). Ofer locuință, 1 ha pământ însămânțat + pomi. Telefon 0740.308.221 după ora 21. (33286)

Angajez VÂNZĂTOARE cu experiență pentru magazin Alfa. Informații telefon 0257-258411 sau 0744.129.979. (33319)

CABINET DE CONTABILITATE angajează CONTABIL studii superioare. Telefon 251395, 0741.044.699. (33225)

Caut FEMEIE SERIOASĂ pentru CURĂȚENIE LA CASĂ 1-2 zile/săptămână. Telefon 289286. (Ag. UTA, 1357)

SC angajează MUNCITORI CONSTRUCTORI. Salarii între 6.000.000 și 10.000.000 lei. Telefon 0722.829.370. (Ag. UTA, 1354)

Angajăm BRUTARI calificați, salar + bonuri masă. Telefon 348380, 0788.694.296. (33358)

SOCIETATE COMERCIALĂ angajează MANIPULANT vârsta maximă 35 ani, disponibilitate program prelungit. Informații la telefon 0257-289319. (Ag. UTA, 1366)

SOCIETATE COMERCIALĂ angajează STIVUITORIST și MUNCITORI NECALIFICAȚI (care vor fi calificați la locul de muncă ca preparatori de comandă) pentru depozit de mobilă. Cerințe: scris și citit (limba română). Domiciliul în Arad sau zone limitrofe. (33337)

SC angajează TÂMPLARI cu experiență în PAL. Telefon 241642, seara; 0743.606.353. (33393)

SOCIETATE COMERCIALĂ angajează TINERI, STUDENȚI, program flexibil, ca AGENȚI IMOBILIARI. Se oferă salar fix + comision. Informații telefon 253515; 0723.960.677. (33398)

SC angajează TÂMPLARI-TAPIȚERI calificați, din ȘOFRONEA, SÂNPAUL, ARAD. Telefon 0722.239.387. (33411)

SOCIETATE COMERCIALĂ angajează AGENT COMERCIAL cu experiență. Telefon 211991. (33395)

Angajăm urgent ZIDARI, DULGHERI, FIERARI BETONIȘTI. Telefon 0744.392.362; 0257/256364. (33423)

Angajez PERSONAL CASĂ AMANET. Telefon 0723.373.123; 0726.942.639. (33429)

Angajez VÂNZĂTOARE gheretă, salar atractiv. Telefon 0744.926.601. (33413)

Angajez ZIDARI și NECALIFICAȚI. Telefon 0740.668.053. (33418)

CAFENEA, angajăm PERSONAL. Informații la telefon 254739; 0726.386.818. (33420)

Angajăm TÂNĂR cu armata făcută pentru calificare ca TIPOGRAF. Telefon 251711. (33421)

SOCIETATE COMERCIALĂ angajează personal în vederea calificării în meseria de BIJUTIER și personal calificat în meseria de BIJUTIER cu sau fără experiență. Telefon 0723.449.782. (33440)

ROMGUARD GRUP SA angajează în condițiile Legii 333/2003, AGENȚI PAZĂ (femei și bărbați), pentru ARAD. Relații la telefon 0788.664.398 sau la sediu, str. Toth Sandor, bloc 3, ap. 5. (f. 3712362)

Angajăm BODYGUARD; cunoașterea limbii maghiare este obligatorie. Telefon 0721.541.741. (33458)

SC SORALI SERVICES SRL angajează PERSONAL CURĂȚENIE (femei și bărbați) pentru METRO. Telefon 231563; 0723.367.603. (33456)

Angajăm SECRETARĂ MAGAZIN CALCULATOARE, aspect fizic plăcut. Telefon 0745.856.639; 0257/252238. (33464)

Caut FEMEIE PENSIONARĂ, peste 50 ani, fără obligații, credincioasă, bună gospodină, pentru ÎNTREȚINEREA UNEI GOSPODĂRII LA ȚARĂ (localitatea N. BĂLCESCU). Asigur tot confortul. Telefon 0257/229256; 0745.784.336, după ora 19. (33466)

Școală de șoferi, angajează INSTRUCTORI AUTO neautorizați pentru autorizare și angajare și INSTRUCTORI autorizați cu și fără mașini. Informații telefon 0740.642.807. (33468)

Restaurantul „WHINGS" angajează BUCĂTARI, AJUTORI BUCĂTARI și OSPĂTARI. Telefon 280696; 0726.623.261. (33474)

SC INTEM-INSAAT caută INGINER CONSTRUCTOR, vorbitor de limbă engleză. Telefon 0357/101148; fax 0357/101147. (33481)

SC angajează OPERATORI ASAMBLARE, AGENȚI COMERCIALI, INGINER MECANIC, LUCRĂTOR COMERCIAL. Telefon 0740.872.601; 253834. (33488)

SC RESCO SA angajează STIVUITORIST AUTORIZAT, ÎNCĂRCĂTORI-DESCĂRCĂTORI. Telefon 281312. (35506)

Angajăm TÂMPLARI și MUNCITORI NECALIFICAȚI. Telefon 213443. (35510)

Angajăm FEMEIE pentru ÎNTREȚINERE, la buc... rie, maxim 40 ani. T... 0722337.938. (3551...)

(Continu...

(Urmare din pag. 19)

Angajăm SECRETARĂ. Condiții: limba engleză (germană constituie avantaj), abilități de comunicare, cunoștințe operare PC. CV se pot trimite prin fax: 0257-250268 sau la sediul firmei str. Șiriei nr. 8. Informații 0722.249.558, 0745.879.200, 0788.142.325. (35516)

BRODERIA cu mașini computerizate caut urgent FETE cu sau FĂRĂ EXPERIENȚĂ și MAISTRĂ BRODERIE. Salar atractiv. Telefon 0744.981.854. (35533)

FIRMĂ DE CURIERAT angajează PERSOANĂ CU MAȘINĂ. Telefon 0745.604.128. (28934)

PRESTĂRI SERVICII

Onorăm COMENZI PRĂJITURI, TORTURI, DEOSEBITE pentru ocazii, prețuri accesibile. Asigurăm transport. Telefon 0743.658.097, 288998. (35502)

„ANA-FRIG" repară: FRIGIDERE, CONGELATOARE, la domiciliu. Garanție 1 an. Telefon 210420; 0745.967.198. (33417)

AUTOMATIC SERVICE repară MAȘINI SPĂLAT. Garanție 1 an. Telefon 259146, 0744.241.398, 0357-401569. (33338)

FIRMĂ GERMANO-ROMÂNĂ repară: MAȘINI DE SPĂLAT AUTOMATE, cu piese originale. Telefon 274575; 416464; 0740.098.008. (29913)

SC execută: CONFECȚII METALICE, TINICHIGERIE, CONSTRUCȚII. Telefon 0744.844.356. (32262)

SILDOR PROD
vânzări, montaj, reparații: VITRINE, CAMERE FRIGORIFICE și AER CONDIȚIONAT. Telefon service: 0257-349121, sediu: 0257-270622. (c.)

Școala de șoferi, col RUSU, B-dul Decebal, nr. 18, face înscrieri. Telefon 283696. (32085)

Executăm ZIDĂRII, BETONĂRI, RENOVĂRI, rigipsări, zugrăveli, acoperișuri, șape, gresie. Telefon 0357-412401, 0740.703.351. (32329)

Executăm RENOVĂRI, TENCUIELI, ZUGRĂVELI, acoperișuri, tencuieli structurate, decorative. Telefon 0740.187.385. (32329)

Execut STRĂPUNGERI în BETON, DEMOLĂRI, LUCRĂRI CONSTRUCȚII orice fel. Telefon 0740.289.544. (33002)

CURS MASAJ, REFLEXOTERAPIE, diplome stat, 5.000.000, rate. Telefon 250220, 0724.442.686. (30405)

Executăm CONFECȚII METALICE, garduri, porți cu [illegible]ele, inox, fier forjat. Te-[illegible] 0744.640.121. (33316)

[illegible]ăm ZUGRĂVELI de [illegible]omtitudine, serio-[illegible] 0257-231439; [illegible]3325)

Executăm toată gama CONSTRUCȚII cu, fără materiale. Telefon 0740.582.731. (33230)

SC GASTRO TUR SRL autorizată conform OG 129/2000, organizează CURSURI de CALIFICARE în meseriile: BUCĂTAR - 5 luni; OSPĂTAR - 5 luni. Diplomele sunt avizate de către M.E.C. și M.M.S.S.F. Informații la telefon 212339. (c,c)

SOCIETATE execută: ZIDĂRIE, TENCUIELI, FAIANȚĂRI, GRESIERI, termosisteme, zugrăvit, rigips, INSTALAȚII ELECTRICE și SANITARE. Telefon 250742; 0722.830.370. (32963)

REPAR MAȘINI SPĂLAT AUTOMATE, la domiciliul clientului, cu garanție. Telefon 241355. (31986)

MADONA repară ieftin, MAȘINI SPĂLAT, TV COLOR și FRIGORIFICE. Lipova 563145, 0744.796.542. (32197)

Executăm ZIDĂRII, BETONĂRI, RENOVĂRI, rigipsări, zugrăveli, acoperișuri, șape, gresie. Telefon 0357-412401, 0740.703.351. (32329)

Repar MAȘINI SPĂLAT AUTOMATE, FRIGIDERE, la domiciliu. Telefon 274600. (33339)

Execut INSTALAȚII SANITARE, ÎNCĂLZIRE gaz, contorizări, scurgeri separate, intervenții. Telefon 0744.785.877. (33404)

Execut ZUGRĂVELI, GLET, TENCUIELI, ZIDĂRII, ACOPERIȘURI etc. Telefon 246280; 0744.176.200. (33432)

RENOVĂM, ZUGRĂVIM scări bloc, IZOLAȚII amporă, fațade, fără alcool. Telefon 271836; 0724.294.692. (33431)

Firmă execută INSTALAȚII ELECTRICE, SANITARE, MONTAT RIGIPS, PARCHET. Telefon 259353. (33460)

Reparăm TELEVIZOARE la domiciliul clientului. Telefon 0743.706.080; 0720.090.600. OPERATIVITATE - PROFESIONALISM. (33475)

ECONOMISTE țin em CONTABILITATE LA FIRME, tarif negociabil. Telefon 0723.400.378, 0742.203.881 (35500)

DIVERSE

Ofer VALUTĂ, avantajos, direct 1 an. Informații 279512; 0726.842.692. (29914)

RESTAURANTUL „ROBERTO" organizează la prețuri minime: NUNȚI, BOTEZURI. Telefon 0722.348.103. (UTA, 1363)

ORARUL Cabinetului Stomatologic KARIDENT, situat în Alfa, bl. 65, sc. C, ap. 2, este de LUNI-VINERI între ORELE 12-19. Programări la telefon 257560, 0723.862.747. PREȚURI REZONABILE. (UTA,1368)

PREZICĂTOARE

VALERIA
desface FARMECE și BLESTEME, împacă familii dezbinate și multe altele. Sunați 0744.288.220, 0257-260444, 0720.511.373. (33355)

TURISM

DOUBLE T - transport internațional persoane autocare 4 stele, - cu prețuri începând de la: GERMANIA 49 Euro; ELVEȚIA 90 Euro, SPANIA 110 Euro, dus-întors; ITALIA 100 EU; AUSTRIA 43 Euro. Rezervări, lângă Biserica Roșie, telefon 0257-250230; 0788.359.489, 0745.475.750. (32957)

REFACERE prin TRATAMENT
Hotel PARC MONEASA, oferă cazare, masă și tratament 10-14 zile începând cu 499 lei. Telefon 313231, 212339. (c,c)

ÎNCHIRIERI

Închiriez apartament ultracentral, pentru firmă, din 1 ianuarie 2006. Telefon 0744.759.392. (32219)

Închiriez garsonieră confort I, superutilată, renovată, Praporgescu, 150 EU. Telefon 271791; 0744.175.278. (32316)

Ofer spre închiriere apartament 2-3 camere, amenajate. Telefon 0724.347.972. (32328)

Ofer spre închiriere apartament 2 camere, UTA, 100 Euro. Telefon 0743.032.588; 0788.718.123. (33016)

Închiriez apartament 1-2-3 camere, 100-300 Euro/lună. Telefon 0727.982.469. (33031)

Închiriez garaj nou, 20 mp, str. Crișan nr. 14. Telefon 0726.213.642, între orele 12-14. (33098)

Închiriez, pe termen lung, apartament 3 camere, bloc, et. 1/4, mobilat, utilat, în cartier Vlaicu. Telefon 211735. (33053)

Închiriez apartament 2 camere, zona 300, pe termen lung, preț 100 Eu/ lună. Telefon 0722.464.307. (33134)

Dau în chirie apartament 2 camere, decomandat, etaj I, mobilat, lângă P-ța M. Viteazu, chirie 200 Euro/lună. Telefon 259090; 0722.349.092. (33241)

Închiriez apartament 2 camere, Micălaca (bloc 303), mobilat, utilat. Telefon 0722.986.718. (33222)

Închiriez apartament 3 camere, Vlaicu, etaj 1, mobilat, utilat, renovat recent. Telefon 0746.435.949. (33222)

Ofer spre închiriere SPAȚIU ULTRACENTRAL, super amenajat, suprafață 50 mp util. Telefon 0744.621.964. (33229)

Ofer spre închiriere SPAȚIU ULTRACENTRAL, neamenajat, suprafață 100 mp. Telefon 0744.621.964. (33229)

Ofer închiriere apartament 2 camere, et. I, nemobilat, zona 300, lângă facultate, 120 Euro/lună, pe termen scurt. Telefon 0721.752.383. (33250)

Închiriez apartament central, cu toate dotările. Informații telefon 0727.712.590; 0788.249.746. (33284)

Ofer SPAȚIU COMERCIAL pentru închiriat, 75 mp/500 Euro/lună. Telefon 0782.344.810. (33295)

Închiriez SPAȚII COMERCIALE: MAGAZIN, BIROURI, amenajate ultramodern, toate utilitățile, intrare auto, preț avantajos. Informații telefon 0257-270021; 0722.273.950. (33297)

Închiriez SPAȚIU COMERCIAL super amenajat, 160 mp, pentru orice domeniu de activitate, cu posibilitate de a fi împărțit. Telefon 0722.227.450. (33308)

Închiriem HALĂ centrală, 1.600 mp; SPAȚIU PRODUCȚIE CONFECȚII, 500 mp + UTILAJE (cu climă); BIROURI UTA (cu climă). Informații telefon 275375; 0744.208.040. Preț avantajos! (27935)

Ofer spre închiriere apartamente ultracentral, renovate. Telefon 0788.275.276, 0722.275.276. (31516)

Închiriez AUTOMACARALE 16 to. Telefon 0744.523.701, 0788.201.223. (31031)

Închiriez apartament 3 camere Bank Post, 230 EU, 60 mp, zona Boul Roșu, excelent sediu firmă, etc. Telefon 0720.223.279; 281124. (31170)

Închiriez o cameră pentru o studentă, acces utilități, str. Octavian Goga. Telefon 256604. (32381, 382)

Primesc 1-2 studente, eleve în gazdă, Micălaca, lângă Facultate, condiții deosebite. Telefon 0745.780.857; 0727.881.154. (33081)

Închiriez (ofer) apartament deosebit, 2 camere, mobilat, Banu Mărăcine. Telefon 255180. (Ag. UTA, 1337)

Ofer spre închiriere apartament confort 2, Grădiște, mobilat, plata anticipat 3 luni, garanție. Telefon 0741.051.562; 0357/409035. (33099)

Dau în chirie apartament două camere, str. Miron Costin, etaj 2, decomandat. Telefon 0723.376.220. (Ag. UTA, 1347)

Închiriez apartament 3 camere, mobilate, cf. 1 și garaj sub bloc. Telefon 461038. (33174)

Închiriez (ofer) apartament, pe perioadă lungă, confort sporit. Telefon 261692. (33168)

Dau în chirie apartament 2 camere, contorizat, mobilat, zona Confecții, chiria 100 Eu. Telefon 0722.967.646. (33132)

Închiriez casă 60 mp, parter, 60 mp, et. 1, zona Boul Roșu, excelent, sediu firmă. Telefon 0720.223.279. (33044)

Închiriez SPAȚIU COMERCIAL central, amenajat, 120 mp, 10 EU/mp. Telefon 0744.774.506; 0743.119.613. (32259)

Închiriez (ofer) HALĂ 150 mp, înălțimea 5 m, acces TIR. Telefon 0721.266.911. (32231)

Ofer spre închiriere apartament mobilat, 3 camere, Vlaicu, pe termen lung, eventual prelungire. Telefon 0740.777.227. (33239)

Închiriez casă zona Jackson, pretabil activitate firme. Informații telefon 0357-405383 și 0740.014.010. (33255)

Dau în chirie apartament cu 2 camere zona Abrud-Micălaca. Telefon 368427. (33315)

Primesc în gazdă o fată, bloc zona Podgoria. Telefon 232025. (33375)

Închiriez apartament 3 camere nemobilate zona Podgoria. Telefon 260040 după ora 17 sau 0740.647.117. (33370)

Student anul V caut coleg de cameră zona Podgoria, 60 EU (cheltuieli incluse), preferabil student. Telefon 252335. (33368)

Ofer spre închiriere garsonieră confort I, Micălaca, plata anticipat 2 luni + 100 EU garanție. Telefon 0723.202.391. (33366)

Închiriez apartament ultracentral vis-a-vis Astoria, ideal birouri, cabinet, atelier 40 mp, 250 EU negociabil, garanție. Telefon 210291, 0745.252.510, 277113, 0740.032.812. (33336)

Primesc fete în gazdă, zona UTA, clădire nouă. Telefon 0722.348.103. (Ag. UTA, 1363)

Primesc în gazdă 1-2 fete. Telefon 246428, după ora 13. (33332)

Închiriez apartament 2 camere (ne)mobilat Revoluției 26-38. Informații telefon 0257-433138 după ora 19. (33362)

Primesc 2 fete în gazdă. Telefon 368384. (33392)

Ofer urgent spre închiriere casă confortabilă cu 2 camere + bucătărie + baie; are încălzire centrală pe gaz, climă, alarmă, curte 400 mp, grădină 800 mp. Telefon 0744.534.953. (33383)

Închiriez apartament 1 cameră, mobilat, zona Micălaca 500. Telefon 0742.251.729. (33382)

Ofer închiriere apartament 2 camere mobilate, ultracentral. Telefon 0257/212560; 0722.932.723. (33407)

Doamnă singură, primesc o fată în gazdă cu mine în apartament; să fie bună și nefumătoare. Telefon 235830. (33433)

Caut să închiriez apartament 2-3 camere, ne/mobilat. Telefon 0726.289.694. (33454)

Închiriez apartament, Micălaca, mobilat, utilat, pe termen lung, 2 camere, decomandate, 2 băi, hol, bucătărie, șpais, balcon, 200 Euro. Telefon 0741.071.137. (33463)

Primesc două fete (studente) în gazdă, la casă, 2 camere mari, condiții bune. Telefon 0741.498.453. (33460)

Închiriez (ofer) pe termen lung, apartament 3 camere, bloc Libelula, încălzire proprie. Telefon 255687. (33463)

Primesc două eleve, studente în gazdă, în bloc central, tot confortul. Telefon 284986. (33480)

Caut să închiriez apartament ne/mobilat. Telefon 274024; 211672; 0744.546.579; 0727.745.424. (33472)

Dau în chirie la un băiat o cameră într-un apartament. Telefon 0744.546.579. (33472)

Închiriez (ofer) MICROBUS IVECO 35C13 pentru transport marfă. Telefon 0744.397.420, 0741.985.762. (35513)

Închiriez apartament 2 camere, ultracentral, mobilat, 150 Eu, plata 1 an. Telefon 0744.899.046, 0743.835.044. (35520)

Închiriez (ofer) garsonieră, Banu Mărăcine, 100 Eu + cheltuieli. Telefon 0742.670.500. (35524)

Închiriez apartament de lux, 3 camere, living, bucătărie, baie, garaj, ultracentral. Telefon 0723.466.934, 0724.060.665. (35539)

Închiriez apartament 2 camere, parter, nemobilat, Podgoria, bun și pentru privatizare, 150 Eu, negociabil. Telefon 0746.973.299. (35542)

PIERDERI

Pierdut ștampilă PF ELYX, CNP 1721101020048. O declar nulă. (33479)

Pierdut carnet student, eliberat de Facultatea Științe Economice Timișoara, pe numele Oprea Laura. Îl declar nul. (33451)

Pierdut comunicare casă marcat ECR MP5000, seria 00535612, aparținând SC Ariola Grup SRL. O declar nulă. (33473)

✝ DECESE ✝

Anunțurile de deces se publică gratuit!

Cu sufletele îndoliate, soția GABRIELA și fiul SORIN aduc la cunoștință trecerea în eternitate după o lungă suferință la data de 29 septembrie 2005, a dragului lor Arhidiacon Iconom Stavrofor
TEODOR BABUȚIA.
Prohodul se va oficia în Catedrala Ortodoxă Veche în 2 octombrie, ora 15. Înhumarea la Cimitirul Pomenirea. Dă odihnă Doamne sufletului său curat!

Cu durere în suflet, anunțăm decesul celei care a fost mama, bunica și străbunica
MIHOI FLORIȚA,
în vârstă de 70 ani. Înmormântarea va avea loc azi, 30 septembrie 2005, la Cimitirul din satul CHIER, ora 13. Copiii GHIȚĂ și NELU cu familiile îndoliate.

Cu adâncă durere în suflet anunțăm trecerea în neființă a celui care a fost tată, socru, bunic,
poet
COȘER GHEORGHE,
la vârsta de 62 ani.
Slujba de înmormântare va avea loc azi, 30 septembrie, ora 13, de la Capela Cimitirului din VLADIMIRESCU. Soția, fiul, fiica și nepoții, veșnic îndoliați.

Cu adâncă durere anunțăm încetarea fulgerătoare din viață a scumpului nostru soț, tată și bunic,
GÎȘ VASILE
în vârstă de 64 ani,
din localitatea Rădești, comuna Almaș. Înmormântarea va avea loc sâmbătă, 1 octombrie 2005, ora 13, de la domiciliu. Te vom plânge și nu te vom uita niciodată! Soția RODICA, fiicele OTILIA și GABI cu familiile lor.

Cu durere în suflet anunțăm încetarea din viață, după o scurtă suferință, la vârsta de 76 de ani, a scumpului nostru tată, socru și bunic,
PERNEVAN DIMITRIE.
Dumnezeu să odihnească în pace, sufletul său drag. Informații despre locul, ziua și ora înmormântării, la telefon 0257-262434 sau 0722.253.074. Familia îndoliată.

Cu adâncă durere în suflet ne luăm un ultim rămas bun, de la cel care a fost tată, socru, bunic și străbunic
IONESCU ȘTEFAN
trecut în veșnicie la doar 70 de ani.
Înmormântarea va avea loc sâmbătă la ora 12, de la Capela Cimitirului Eternitatea. Familia îndoliată.

(Continuare în pag. 21)

✝ CONDOLEANȚE ✝

(Urmare din pag. 20)

Exprimăm întreaga noastră compasiune doamnei ȘUBA ANA, acum când s-a despărțit de tatăl său drag îi suntem alături și-i transmitem sincere condoleanțe. Asociația proprietari 331/A. (33400)

Colegii din PRIMĂRIA ȘIRIA sunt alături de doamna POP MARIA în grelele momente pricinuite de decesul mamei. Transmitem sincere condoleanțe familiei! Dumnezeu să o odihnească! (p.)

Sincere condoleanțe Dr. SORIN BABUȚIA la trecerea în neființă a tatălui său **BABUȚIA TEODOR.** Familia LEAH, SANDA, LORENZO. (33412)

Cu lacrimi de durere anunțăm încetarea din viață a celei care a fost **MIHOI FLORIȚA (mama ITA).** Nepoții CĂLIN și CODRUȚA, MARIUS și PAULA, DIANA, strănepoții RAUL și SINDY. Nu te vom uita niciodată! (33457)

UNIUNEA JUDEȚEANĂ CNSLR FRĂȚIA, Filiala Arad, este alături de doamna SUCIU PAULINA, în grelele momente pricinuite de decesul soțului său. Sincere condoleanțe familiei îndoliate. Dumnezeu să-l ierte și să-l odihnească în pace! (33493)

Sincere condoleanțe și întreaga noastră compasiune, colegului nostru, dr. BABUȚIA SORIN, la marea durere pricinuită de moartea tatălui drag. Colectivul Compartimentului de Chirurgie BMF a Spitalului Clinic Județean de Urgență Arad. (35522)

Colectivul firmei SC NIDAS este alături de familia ROTARU ADELA și LUCIAN, în aceste momente grele, pricinuitede pierderea mamei dragi, **STOICA VIORICA.** Dumnezeu să o odihnească! (UTA, 1369)

Suntem alături de colega noastră VIORICA DOBRA, în momentele triste ale dispariției soțului greu încercat de boală, în ultimii ani ai vieții. Colectivul ȘCOLII nr. 6 ARAD. (UTA, 1379)

✝ COMEMORĂRI ✝

Se împlinesc 7 ani de când iubitul nostru soț și tată, **MIREA GHEORGHE** a plecat spre cele veșnice. Ne-a lăsat amintiri dragi și multă durere. Ne rugăm pentru pacea sufletului său bun și generos. Comemorarea va avea loc duminică, 2 octombrie 2005, ora 12, la Biserica Ortodoxă Șega I (lângă bloc X34). Nu te vom uita niciodată. Soția IOANA și fiica MIRELA. (p)

Soția și copiii anunță împlinirea a 40 de zile de la decesul celui care a fost **NEAMȚU IOAN,** soț, tată, socru și bunic iubitor. Parastasul și sfințirea crucii vor avea loc duminică, 2 octombrie 2005, ora 14, la Cimitirul Pomenirea, la mormânt. Dumnezeu să-l ierte și să-l odihnească în pace! (33095)

Cu durere în suflet, amintim celor care l-au cunoscut, că se împlinesc 6 luni de la plecarea dintre noi, a celui care a fost soț, tată

STOICA GHEORGHE (ÖCSI). Parastasul va avea loc miercuri, 5 octombrie 2005, ora 18, la Biserica Catolică Vlaicu. Soția ERZSI cu nora CAMELIA și fiul ADRIAN. Dumnezeu să-l odihnească! (Ag. UTA, 1344)

Amintim cu aceeași durere și tristețe în suflet ca și în clipa despărțirii, că au trecut 6 luni de când moartea nemiloasă l-a răpit din viață pe dragul nostru soț, tată și socru **ENOIU PAUL.** Ne rugăm la Dumnezeu să-i dea odihnă veșnică și iertare. Nu te vom uita niciodată. Soția SUZANA, fiul TRAIAN și PAULA noră. (33117)

Pioasă amintire la trecerea a 6 ani de când a plecat de lângă noi, cea care a fost fiică și soră dragă

MARIA BĂLĂȘOIU. Familia BĂLĂȘOIU. (33122)

✝ Un pios omagiu, durere, lacrimi și dragi amintiri, la comemorarea unui an de la despărțirea de bunul meu soț

TEODOR ISAI. Parastasul va avea loc sâmbătă, 1 octombrie, ora 11, la Catedrala de la Podgoria. Dumnezeu să-l odihnească în pace! Soția îndoliată, MARGARETA. (33129)

Pios omagiu, veșnică amintire la 10 ani de la decesul iubitului soț

ȘICLOVAN OCTAVIAN. Odihnă binemeritată. Soția. (32339)

Lacrimi, tristețe și flori la împlinirea a 10 ani de la plecarea dintre noi, a lui

CURTICEAN PETRU LIVIU. Familia. (33253)

✝ O lumânare aprinsă, o rugăciune, nesterse amintiri celui care a fost unchiul nostru drag **ISAI TEODOR,** la un an de la despărțire. Dumnezeu să-l odihnească în pace! Nu te vom uita niciodată. Nepoata VIOLETA cu soțul EUGEN și cumnata MARIA. (33263)

Azi se împlinesc 3 ani de la dureroasa despărțire de cea mai bună mamă, soacră și bunică **BACIU ELENA.** Dumnezeu să te odihnească în pace! Familia. (33285)

S-au scurs 6 săptămâni de lacrimi și durere de la trecerea în neființă a fiului și fratelui nostru

ROMULUS CĂPRARIU. Slujba de pomenire și parastasul vor avea loc sâmbătă 1 octombrie 2005, la ora 11, la Biserica UTA. Dumnezeu să-l odihnească în pace! Nu te vom uita niciodată! Mama, frații, cumnatele și nepoții. (33298)

Trăim mereu gândindu-ne la tine, nu vom putea uita niciodată zilele petrecute împreună, au fost puține, dar senine, dragă **HERBEI ADRIAN** din VLADIMIRESCU. Acum la 10 ani de la despărțire, un gând frumos, o lacrimă și Dumnezeu să te odihnească! Familia. (33302)

Cu durere în suflet, amintim celor care l-au cunoscut, că se împlinesc în curând, 6 săptămâni de când a trecut în neființă, dragul nostru

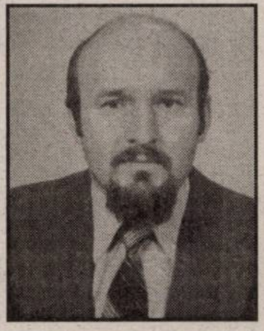

ing. STANCIU IOAN, director al Serviciului Județean de Metrologie. Slujba de pomenire va avea loc duminică, 2 octombrie, la Catedrala Ortodoxă Veche. Dumnezeu să te odihnească în pace! Familia îndoliată. (33307)

Se împlinesc 6 luni de durere de când a plecat dintre noi cel care a fost un bun fiu, soț, tată, frate, cumnat și unchi, **DOȚA IOAN LIVIU.** Slujba de pomenire va avea loc sâmbătă, 1 octombrie 2005, la Biserica Ortodoxă de pe strada Renașterii, la ora 12. Familia îndurerată. (33388)

Se împlinesc 9 ani de la trecerea în neființă a **ing. IOAN PONTA** din Pâncota. Familia, în veci nemângâiată. (33494)

Comemorăm cu tristețe și deosebit regret, 10 ani de la moartea scumpului nostru soț și tată **ONUȚ INCICAȘ** și 6 săptămâni de la moartea prematură a verișorului **GIGI INCICAȘ.** Dumnezeu să le odihnească sufletele. AURA, FLORIN și FLORICA. (Ag. Criș, 493)

Cititor, oprește-te/ La mine gândește-te/ C-am fost și eu pe pământ/ Și-am lăsat părinți plângând/ Soția și copilul meu drag/ Din greu oftând/ Am plecat fără să știu/ C-acasă n-o să mai vin/ Dar nici eu n-aș fi vrut să mor/ Ca să las atâta dor/ La surori și la cumnați/ La nepoții mei cei dragi. Dumnezeu să te odihnească în pace! Nu te vom uita niciodată scumpul nostru fiu, soț și tată

GIGI INCICAȘ de la a cărui moarte se împlinesc 6 săptămâni. Parastasul va avea loc duminică 2 octombrie, la Biserica Ortodoxă din SINTEA MARE, la ora 12, (Ag. Criș, 494)

Au trecut 6 săptămâni de dor, din 21 august când am pierdut pentru totdeauna, un frate drag, un bun cumnat și un frate iubitor

INCICAȘ GIGI din SINTEA MARE și vor mai trece ani și ani, dar tu vei rămâne veșnic tânăr în inimile noastre. Sora ANA VIDICAN cu soțul MIHAI și copiii CARINA și DAN. (Ag. Criș, 495)

Timpul s-a scurs, au trecut 6 săptămâni de la întâlnirea ta cu veșnicia și rănile din sufletele noastre s-au adâncit. Dorul de chipul tău iubit umple zilele și cu greu reușim să ascundem lacrimile și suferința, scumpul nostru frate, cumnat și unchi

GIGI INCICAȘ din SINTEA MARE. Cu multă durere în suflete: ZORI, GEO și ANA MICLĂUȘ. (Ag. Criș, 496)

Se împlinesc 6 săptămâni de la moartea nepotului nostru drag, **GIGI INCICAȘ.** Nu te vom uita nicodată! Familia INCICAȘ IOAN. Dumnezeu să te odihnească în pace! (Criș, 500)

S-au scurs 6 săptămâni de durere adâncă de la fulgerătoarea moarte a nepotului și verișorului nostru drag, **GIGI INCICAȘ.** Chipul tău blând va rămâne veșnic în suflet nostru. Unchiul PETRU, mama UTA, RODI, ADI și NICOLAS din Arad. (Criș, 501)

Astăzi, se împlinesc 4 ani de când ne-a părăsit pentru totdeauna, cea care a fost draga noastră, **RENATA SANDOR cosmeticiană.** Vei rămâne veșnic în amintirea noastră! Familiile SANDOR și NICOLA. (33496)

Cu durere în suflet anunțăm împlinirea unui an de la decesul soțului meu drag

GÖRÖNGYI ANDREI. Dumnezeu să-l odihnească în pace! Te vom plânge mereu, soția și familia îndurerată. (33359)

Au trecut 6 săptămâni de când ne-a părăsit pentru totdeauna cel care a fost soț și tată **GHIȚĂ FAUR.** Dumnezeu să-l ierte și să-l odihnească în pace! Parastasul va avea loc sâmbătă, 1 octombrie 2005, la ora 11, la Biserica din Cimitirul Pomenirea. Soția FELICIA, fiul GABRIEL. (33385)

Amintim cu aceeași durere și tristețe în suflet ca și în clipa despărțirii că sâmbătă, 1 octombrie se împlinesc 6 săptămâni de la decesul scumpei noastre mătușă și nașă, **RUJA VERONICA.** Mătușă dragă, te-ai stins precum o lumânare. Doamne ce greu mi-a fost să te privesc, dar nu am putut să te salvez. Bunul Dumnezeu să te ierte și să te odihnească în pace! Slujba de pomenire și parastasul vor avea loc sâmbătă, 1 octombrie 2005, ora 11.30, la Catedrala Ortodoxă Podgoria. Mulțumim celor prezenți care vor fi alături de noi în această zi de tristă amintire. Familiile BOGOJEL și VOȘTINAR. (33406)

A trecut un an de când a plecat în eternitate **profesorul IOAN GORCEA.** Parastasul va avea loc sâmbătă, 1 octombrie, ora 18, la Biserica din PÂNCOTA. Soția ELENA, familiile GORCEA și CÂMPEANU. (33424)

Anunțăm parastasul de 1 an al soției **ZÎMBREAN LUCREȚIA (ENACHE),** care va avea loc la Catedrala Nouă, sâmbătă, 1 octombrie 2005, ora 12. (33448)

Se împlinesc 40 de zile de la trecerea în neființă a celei care a fost **FILIP MARIA.** Parastasul va avea loc duminică, 2 octombrie, ora 12, la Biserica Șega 1 (Vlaicu). Familia îndurerată. (UTA, 1370)

Lacrimi în ochi, un pios omagiu la trecerea a 6 luni de la dureroasa despărțire de iubita noastră mamă și bunică, **JURCOI CATIȚA** din Dieci. Dumnezeu să o odihnească! Familia JURCOI și nepotul FLORIN. (UTA, 1374)

✝ SERVICII FUNERARE ✝

RO STYL COMPANY
Servicii Funerare
magazin deschis și noaptea
Arad, Str. M. Eminescu 22 (peste drum de Artex) tel. 214.422
■ Sicrie și accesorii funerare
■ Transport funerar cu mașini speciale în țară și străinătate.
GRATUIT: Transportul sicriului la domiciliu în Arad.
REDUCERE 40 % LA SICRIU clienților care fac spălat, îmbrăcat, formolizat și transport cu firma noastră.
PLATA ȘI DUPĂ ÎNCASAREA AJUTORULUI DE ÎNMORMÂNTARE

IN MEMORIAM "KUKI"
SERVICII FUNERARE COMPLETE
Str. M.Eminescu Nr.4 ÎN CURTE
Tel: 211.929 - 0723.343.964
www.memoriamkuki.com
MAGAZIN DESCHIS LA ORICE ORĂ
OFERĂ
SICRIE
ACCESORII FUNERARE
TOALETAT-ÎMBĂLSĂMAT
CAPELĂ - Capela Demian
COLACI - COLIVĂ
NOU!!! ÎNCHIRIEM CAPAC SICRIU FRIGORIFIC
GRATUIT TRANSPORTUL sicriului la domiciliu în Arad.
REDUCERE 20% la sicriu clienților care fac toate serviciile cu firma.
TRANSPORT intern și internațional LA CELE MAI MICI PREȚURI.
INTERMEDIEM INCINERĂRI
PLATA se poate efectua și după încasarea ajutorului de înmormântare.

SRAC ISO 9001 IQNet
sc NOSFERATUM srl
Servicii Funerare
tel. 270.437; 0744/554.874
www.nosferatum.ro
Pachete promotionale cu preturi incepand de la 290 RON + TVA
nou
Pachetul cuprinde : sicriu, respete, cruce, igienizat, imbalsamat, transport local.
Reducere 10% pentru pensionari.
+ cosmetizare, incinerari
+ capela cu circuit inchis
+ organizare de pa... ase
+ coroane, jerbe, aranjamente florale la pret de producator
+ mari reduceri la transport intern si international
Str.Ghiba Birt...
(lângă Piata...

Sc Ideal Logistic Srl

str. PETRU RAREŞ, NR 77

Comercializează:

- Folie şi ambalaje din polietilenă la preţ de producător;
- Folie solar import Ungaria;
- Furtun de irigat prin picurare;
- Îngrăşăminte foliare gama Kemira Plantactiv, Turbă Klassman

DEALER HONDA: motopompe, motosape, generatoare.
DEALER PEDROLLO: pompe, hidrofoare, submersibile.

Tel. 0257 276 858, 0722 983 076 (C.A.1367/2005)

AVIS automobile

Companie de comerţ şi leasing auto, caută un nou membru în echipa sa, pentru postul de

SECRETARĂ

Descrierea postului:
- activităţi administrative şi de secretariat
- interfaţa companiei cu mediul extern
- centralizarea, distribuirea şi arhivarea documentelor
- contabilitate primară

Cerinţe:
- studii medii superioare
- experienţă pe o poziţie similară minim 1 an
- abilităţi de comunicare şi interrelaţionare
- abilităţi organizatorice şi planificare
- cunoştinţe operare PC (MS Office)
- limba germană la nivel avansat

Se oferă:
- bonusuri, beneficii
- sistem de remuneraţie pe bază de performanţă

Vă rugăm să trimiteti CV-ul şi scrisoarea de intenţie, la adresa de e-mail: simiv@rdslink.ro, sau la nr. de fax: 0257.211.826

Doar candidaţii selecţionaţi vor fi contactaţi!

(C.A./2005)

Hotel Central

ANGAJEAZĂ PRIN SELECŢIE BUCĂTAR/BUCĂTĂREASĂ

Condiţii:
- studii de specialitate
- experienţă în domeniu
- reşedinţă în municipiu

INFORMAŢII la sediul societăţii din Arad, Str. Horia nr. 8.

(com.695/2005)

OFERTĂ

„ARTEX" SCM selecţionează personal în vederea angajării pentru perioadă nedeterminată:

- CROITORI calificaţi
- PERSOANE CUNOSCĂTOARE a meseriei de CONFECŢIONER
- PERSONAL pentru activitatea de călcat final sau interfazic
- PERSONAL pentru OPERAŢII INTERFAZICE: (capsat, executat butoniere, cusut nasturi, curăţat aţe)

SE OFERĂ: o salarizare atractivă, condiţii deosebite de muncă, bonuri de masă.

CEI INTERESAŢI sunt rugaţi să se prezinte la sediul societăţii din Arad, Str. Ioan Vidu nr. 1-3.

(6789452)

Nuova Ario S.A.

Str. Cocorilor nr. 24 A
tel. 275.406

angajează

persoane calificate şi necalificate:

MONTATOARE

pentru linia de montaj articole feronerie

(6789449)

S.C. Saltex Maşini F & J S.A.

ANGAJEAZĂ Câmpul Fecioarei nr. 1

- MAŞINIŞTI electroeroziune cu posibilitate de calificare
- LĂCĂTUŞI
- FREZORI

Societatea acordă:
- tichete de masă
- transport gratuit până la firmă
- salarii atractive în funcţie de realizări
- primă de concediu

Informaţii: tel. 289.082. (com./09.2005)

E1 Aerobic Club

1 X GRATUIT

Prima oră la aerobic gratuit

Valabil în prezenta unui abonament E1 nou care se eliberează la intrare bazin, pe baza acestui talon.

Lu-Mi-Jo: 17^{00}
Lu-Ma-Mi-Jo-Vi: 18^{00}-19^{00}-20^{00}
Sb: 10^{00}

Sala aerobic parter

În incinta bazinului de înot Delfinul (Polivalentă)

Abonamentele includ aerobic+saună+bazin

(com./09.2005)

MANITOBA TEX

Textile Production - Printing and Embroidery

Is inviting you to join our young team for 1 position of

BUYER

The ideal candidate must have:
* graduate in economics
* strong negotiator
* good command of english written and spoken (hungarian would be a plus)
* ability to work under pressure

Send your resume to
Anca Popescu a.popescu@manitobatex.org
or by fax 0257281322.

(com./09.2005)

VINO ÎN VIZITĂ, ŞI BRD - GSG S.A. îţi SPOREŞTE ECONOMIILE CU 250 EUR!

BRD - Groupe Société Générale SA prin **Agenţia ZĂRAND** cu sediul în **Cartierul MICĂLACA**, lângă **BILLA**, Bl 338 - Parter şi **Agenţia AUREL VLAICU** situată pe **Calea AUREL VLAICU** Nr. 59-61, Bloc I-10, AP.28/A desfăşoară, până pe 1 noiembrie, o foarte atractivă campanie promoţională cu premii.

Astfel, clienţii care îşi deschid un cont de economii **ATUCONT, LIBERCONT** sau **DEPOZIT** la cele două noi agenţii au ocazia de a participa la o tragere la sorţi cu premii. **Marele premiu săptămânal** constă **în sporirea cu 250 EUR** a contului de economii, dacă este în EUR şi respectiv 300 USD pentru conturile de economii în USD. De asemenea, se pot câştiga în fiecare zi câte un ceas de mână inscripţionat BRD şi multe alte premii surpriză.

Tragerile la sorţi au loc în fiecare luni pentru săptămâna precedentă. Suma minimă care trebuie depusă în contul de economii, în timpul campaniei promoţionale este de 400 EUR pentru **LIBERCONT** şi **ATUCONT**, respectiv 500 EUR sau 1.000 USD pentru DEPOZIT. La tragerea la sorţi pot participă toţi clienţii care îşi completează taloanele din pliantele distribuite de către reprezentanţii BRD şi le depun în urna amplasată cele două agenţii.

PROGRAM DE LUCRU al agenţiilor este de **luni până vineri** între orele **09:00 - 18:00** iar **sâmbătă** de la ora **09:00 la 13:00**.

(com./09.2005)

electrica s.a.

Societatea Comercială de Distribuţie şi Furnizare a Energiei Electrice **„ELECTRICA BANAT" S.A. Sucursala Arad**

COMUNICAT DE PRESĂ PRIVIND SCHIMBAREA CONDIŢIILOR DE ACORDARE A TARIFULUI SOCIAL PENTRU CONSUMATORII CASNICI

În conformitate cu prevederile *Ordinul preşedintelui ANRE nr. 28/2005 pentru aprobarea tarifelor la energia electrică livrată consumatorilor captivi*, începând cu data de 1 noiembrie 2005 tariful social se acordă dacă sunt îndeplinite simultan următoarele condiţii:

a) consumatorul are un venit net mediu lunar pe membru de familie mai mic sau egal cu salariul minim pe economie;
b) locul de consum pentru care solicită aplicarea tarifului social este domiciliul stabil al acestuia.

În vederea asigurării datelor stabilirii dreptului de acordare a tarifului social, până la data de 31 octombrie, cei care îndeplinesc condiţiile amintite, trebuie să prezinte la centrele de relaţii cu clienţii Electrica Banat SA următoarele documente:

- **copie după actul de identitate;**
- **cererea de acordare a tarifului social;**
- **declaraţia pe propria răspundere privind venitul mediu lunar pe membru de familie anexată, completată cu datele persoanei.**

În cazul în care documentele solicitate nu se vor depune sau dacă din aceste documente nu va rezulta faptul că se îndeplinesc condiţiile de menţinere a tarifului social şi după data de 1 noiembrie 2005, clientul va putea opta pentru trecerea la oricare alt tip de tarif al energiei electrice existente, conform aprobărilor ANRE. În lipsa opţiunii, consumatorul facturat până acum cu tariful social, va fi facturat cu tariful CR de tip monom cu rezervare. Dacă documentele ...s-menţionate vor fi depuse după data de 31.10.2005, tariful social se va acorda începând cu ziua depunerii ...stora. Menţionăm că tariful social se recomandă a fi ales numai dacă există un consum lunar mai mic de 90 ... cu precizarea că doar clienţii ce îndeplinesc condiţiile mai sus enumerate (a şi b) pot beneficia de tariful social.

...ŢII SUPLIMENTARE privind schimbarea condiţiilor acordării tarifului social pentru consumatorii ...ot obţine în centrele de relaţii cu clienţii ale Electrica Banat SA.

(com. 4084/2005)

Spune "NU"!
Refuză să te laşi înşelat de astfel de "vânzători"!

Nu mai cumpara la întâmplare!

Cefin USED TRUCKS

Asigură-ţi afacerea printr-un parteneriat pe termen lung!

Spune "DA" la invitaţia de participare la "Open Days"
Cefin Used Trucks - Autovehicule Second Hand!
Convinge-te! Alege!

GARANTATE RULATE FINANŢATE

NOI VOM PREMIA DECIZIA TA

Condiţii de acordare a Premiului:

- participarea obligatorie la eveniment
- prezentarea dosarului de finanţare în maxim 2 (două) săptămâni
- plata avans în maxim de 30 (treizeci) zile
  (toate condiţiile sunt obligatorii şi trebuie întrunite în totalitate)

Răspunde la invitaţia Cefin Romania, Calea Şagului DN 59 Km 8+700, în zilele de 28-29-30 Septembrie 2005!

Confirmă-ţi prezenţa la numărul de fax 0256 309 180, e-mail: arad@cefin.com, Timisoara@cefin.com, până la data de 03 octombrie 2005.
Pentru informaţii suplimentare nu ezita să suni la:
0257 281 252; 0477 282 658

(3712225)

Teamwork, Competition & Technology

BOS

BOS Automotive Products Romania S.C.S. Arad

BOS este o companie multinationala cu locatii si filiale in Europa, America de Nord si Asia. BOS proiecteaza, produce si vinde accesorii pentru interiorul automobilelor pentru toti producatorii de automobile. Pe parcursul catorva decenii in care a promovat o strategie de dezvoltare continua si inovatii, BOS a devenit leader in cadrul segmentului sau de piata. Pentru BOS Automotive Products Romania S.C.S. cu sediul in ZONA LIBERA ARAD CURTICI – PLATFORMA AEROPORT ARAD cautam:

Operatori asamblare

Cerinte:

- Studii medii (liceu sau scoala profesionala);
- Seriozitate si flexibilitate;
- Capacitate de lucru in echipa;
- Disponibilitate pentru program prelungit;
- Experienta intr-un domeniu similar constituie un avantaj.

Oferta noastra este deosebit de atractiva si competitiva, permitand atragerea celor mai buni candidati. Daca sunteti interesat(a) sa colaborati cu noi, nu ezitati sa ne contactati! Pentru a participa la selectia in vederea sustinerii unui interviu confidential, va rugam sa ne trimiteti CV-ul prin fax la numarul 0257-307308, prin e-mail la adresa: dbalaban@bos-ro.com sau la sediul societatii noastre din cadrul Zonei Libere Arad Curtici, Platforma Aeroport Arad.
Doar candidatii selectati vor fi contactati.

focused on customer
- driven by innovations

www.bos.de

(COM./09.2005)

Prinde
cea mai bună ofertă!

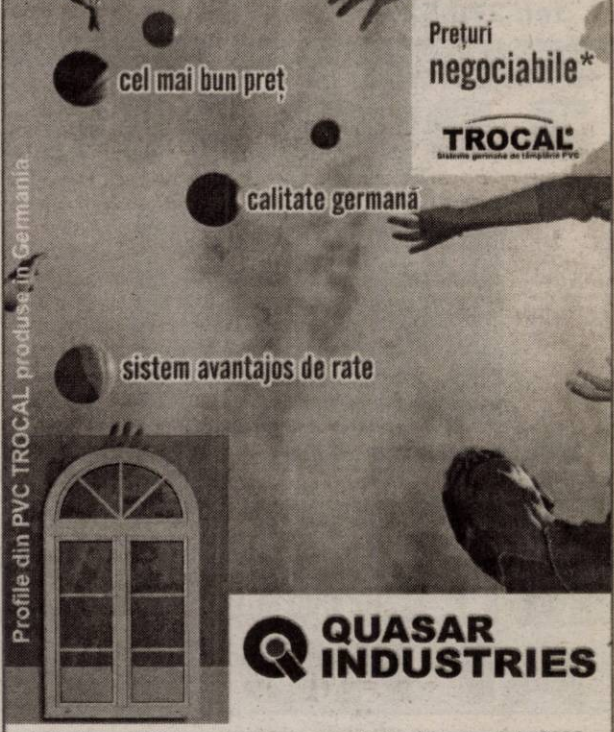

*Ofertă valabilă în perioada 1 septembrie - 31 octombrie 2005.
Detalii suplimentare despre promoție în show-room-uri.
ARAD - Ziridava Shopping Center, Tel/fax: 0257/27.00.06;
TIMIŞOARA - în incinta Praktiker Tel/fax: 0256/27.04.21
TIMIŞOARA- Str. Cloșca, nr. 2A, Tel/Fax: 0356/80.10.04.

(C.A./2005)

FERESTRE ŞI UŞI DIN PVC CU GEAM TERMOPAN

GRĂDINIȚĂ PARTICULARĂ CU PROGRAM PRELUNGIT

S.C. KINDER CLUB SRL

FACE ÎNSCRIERI PENTRU NOUL AN ŞCOLAR 2005-2006.

SE OFERĂ condiții deosebite.

TEL. 273.031; 0726.680.226.

(678942/28)

Vindem en-gros hârtie albă de ziar (în role mici) **pentru ambalaj.**

Preț avantajos,negociabil în funcție de cantitate.

INFORMAȚII LA redacția „Adevărul" B-dul Revoluției nr. 81 sau la telefon 281.797 zilnic între orele 8-16.

Tocmai ai absolvit și cauți încă de lucru?
Dorești să-ți îmbunătățești limba engleză?
Ai o personalitate amabilă, sociabilă și poți să ai grijă de copii?
Ai între 17 și 27 de ani?
Îți dorești să locuiești și să muncești în Marea Britanie?
Te-ai gândit vreodată să lucrezi într-un program au pair?

O agenție britanică îți prezintă această OPORTUNITATE în data de 4, 5 OCTOMBRIE între orele 9-18.

Hotel OLIMP, sala de conferințe Str. Vrancei 36/B (Micălaca).
ESTE COMPLET GRATUIT, AGENȚIA NU PERCEPE ONORARIU!
PENTRU ÎNSCRIERE AVEȚI NEVOIE de fotocopii ale certificatului de naștere, ale diplomelor de studiu, a carnetului de conducere (dacă dețineți), fotografii (dintre care una de tip buletin).

Un au pair locuiește cu o familie și primește cazare, masă și 55 lire sterline bani de buzunar săptămânal în schimbul a 25 de ore de supravegheat copii, menaj ușor și baby sitting.

(6789451)

MINISTERUL FINANTELOR PUBLICE
AGENTIA NATIONALA DE ADMINISTRARE FISCALA
D.G.F.P.J. ARAD / A.F.P. ARAD
B - dul Revolutiei, nr. 77, Localitatea Arad

Dosar de executare 71740/26.01.2004

ANUNT PRIVIND VINZAREA
PENTRU BUNURI MOBILE
Anul 2005 luna octombrie ziua 12
LICITATIA a - III- a

In temeiul art.157,alin.(1) din O.G. 92/2003 privind Codul de procedura fiscala, republicata,cu modificarile si completarile ulterioare, se face cunoscut prin prezenta ca in ziua de 22, luna august, anul 2005 ora 11, in localitatea Arad, localitatea Arad, str. Penes Curcanu, nr. 7, se va vinde prin licitatie publica bunurile mobile mentionate mai jos, proprietate a debitoarei S.C. Arfiltex S.R.L. cu sediul in localitatea Arad, str. Penes Curcanu, nr. 7, cod de inregistrare fiscala R 13588701:

Nr crt	Denumire bun mobil	Bucati	Pret /bucata (RON)
1	Masina calcat	1	7.500
2	Masina calcat	3	250
3	Masina calcat abur tehnologic	3	350
4	Masina calcat abur tehnologic	3	250
5	Masina cusut si incheiat pulovere	7	500
6	Masina tricotat	6	10.000
7	Masina tricotat	1	6.000

Preturile nu contin TVA.

Invitam pe cei care pretind vreun drept asupra bunurilor mai sus mentionate, vor instiinta despre aceasta organul de executare inainte de data stabilita pentru vanzare.

Cei interesati in cumpararea bunurilor sunt invitati sa prezinte, pana in ziua precedenta termenului de vanzare: ofertele de cumparare, dovada depunerii taxei de participare reprezentand 10% din pretul de pornire al licitatiei,imputernicirea persoanei care il reprezinta pe ofertant,pentru persoanele juridice de nationalitate romana-copie dupa certificatul unic de inregistrare eliberat de Oficiul Registrului Comertului,pentru persoanele juridice straine-actul de inmatriculare tradus in limba romana,pentru persoanele fizice romane-copie de pe actul de identitate precum si dovada emisa de creditorii bugetari ca nu au obligatii bugetare restante,urmind sa se prezinte la data stabilita pentru vinzare si la locul fixat in acest scop.

Impotriva prezentului inscris,cel interesat poate introduce contestatie la instanta judecatoreasca competenta,in termen de 15 zile de la comunicare sau luare la cunostinta,in conformitate cu prevederile art.168-169 din Ordonanta Guvernului nr.92/2003,republicata ,cu modificarile si completarile ulterioare.

Potrivit dispozitiilor art.9,alin.(2),lit.d din Ordonanta Guvernului nr.92/2003,republicata,cu modificarile si completarile ulterioare,cind urmeaza sa se ia masuri de executare silita,nu este obligatorie audierea contribuabilului.

Informatii suplimentare se pot obtine zilnic intre orele 8-10 la sediul Administratiei Publice a Municipiului Arad, camera 26.

Şef Administrație - Mihaela Găleanu

(C.1235/2005)

Şansa ta la Praktiker!

Praktiker face parte dintre liderii în domeniul magazinelor DIY (do-it-yourself) cu 350 de magazine în Europa și peste 20.000 de angajați.

la început a fost București...
... iar acum expansiunea continuă în Arad

CASIERI
(cod CA-AR)

Cerințe:

- Studii medii
- Cunoștințe de operare PC
- Experiență într-o poziție similară
- Excelente abilități de comunicare, organizare
- Capacitate de lucru în echipă

LUCRĂTORI COMERCIALI
(cod LC-AR)

Cerințe:

- Studii medii
- Experiență minimă în domeniile: materiale de construcții, instalații electrice, sanitare, lemn, decorațiuni, scule și unelte, feronerie, grădinărit preferabil în prelucrarea și folosirea acestora
- Cunoașterea pieței și experiență în lucrul cu clienții
- Simț comercial, spirit de echipă, corectitudine

Îți oferim un mediu dinamic, motivant, șansa dezvoltării carierei alături de o echipă tânără într-o companie multinațională! Dacă ai simț comercial, ești orientat către necesitățile clienților, îți este ușor să zâmbești și ai spirit de echipă, ești persoana pe care o căutăm. Trimite-ne CV-ul tău, menționând poziția pentru care aplici, pe adresa:
PRAKTIKER ROMANIA, Departamentul Resurse Umane, Str. Școlii nr. 7, 077190 Voluntari, ju[illegible]
Fax: 021-20.47.209, E-mail: RoRecruitment@praktiker.com

Praktiker
pentru oameni praktici

la CORAURA

tel: 270.525

TELEVIZOR PLATINUM
3.999.000 Lei
399,9 Ron

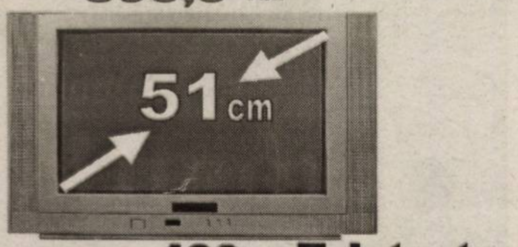

Programe 100 Teletext
Garanţie 3 ani

CEL MAI MIC PREŢ LA MAŞINILE DE SPĂLAT

7.999.000 Lei
799,9 Ron
(c.806/2004)

RATE NUMAI CU BULETINUL
APROBARE PE LOC

DACIA
Visele devin realitate
LOGAN
O rată lunară de 299 RON
(2.990.000 lei vechi)
pentru orice versiune LOGAN

VERBIŢĂ SRL
Arad, Calea A. Vlaicu nr. 282
Tel.: 0257-275.690
Mob.: 0722.259.423
Dacă vrei să trăieşti plăcerea de a conduce noua Dacia Logan sau să vezi cum te-ar putea ajuta în afaceri, vino la show-room-ul din Arad, Calea Aurel Vlaicu nr. 282 şi încearc-o. Sigur o vei vrea acasă.

(c.1037/2005)
Maşina ta de-acum poate fi avansul pentru o DACIA LOGAN nouă.

CAMERA DE COMERŢ ARAD
ORGANIZEAZĂ URMĂTOARELE CURSURI:
- Pregătirea societăţilor comerciale pentru aderarea la Uniunea Europeană
- Contabilitate şi aplicaţii pe calculator;
- Operator calculator (Windows, Word, Excel);
- Limba engleză, italiană, franceză, germană;
- Formare şi perfecţionare în resurse umane;
- Declarant vamal;
- Auditor intern de calitate;
Informaţii la sediul Camerei de Comerţ Arad, Str. Cloşca nr. 5, Telefon: 20.88.07; 20.88.08.
(c.1066/2005)

MB
TÂMPLĂRIE PVC CU GEAM TERMOPAN
CALITATE GERMANĂ GEALAN Fenster-Systeme
ARAD, STR. CAIUS IACOB BL.R
FOSTUL Mag. CĂMINUL (lângă BANC POST)
NOU! MARI REDUCERI DE PREŢURI!!!!
VĂ PUTEŢI CONVINGE LA 213.145 0788.391.769
(c.980/2005)

dumivest
Calea Radnei nr. 236
0257 279 058
www.dumivest.ro
OFERTA DE TOAMNĂ
în luna septembrie ai mărci de renume la preţuri speciale
GOODYEAR
DUNLOP

CUMPARĂ
3 anvelope
şi primeşti a 4-a
GRATUITĂ*
*Oferta este valabilă în limita stocului disponibil, pentru următoarele dimensiuni: 195/65/R15; 205/55/R16; 225/45/R17;
(C.A./2005)

zass electrocenter
ANGAJEAZĂ PENTRU LOCAŢIA ARAD

VÂNZĂTOR - cod VZT

Cerinţe:
- studii medii
- bune abilităţi de comunicare şi persuasiune
- orientare spre client
- rezistenţă la stress şi presiuni
- disponibilitate la program prelungit
- bune abilităţi de memorare
- stare de sănătate optimă.

Vă rugăm trimiteţi CV-ul şi scrisoarea de intenţie, menţionând codul poziţiei, la adresa de e-mail: hr@zassproteus.ro, sau la nr. de fax: 0256.214.082

Doar candidaţii selecţionaţi vor fi contactaţi!
(C.A./2005)

LUKAS CONSTRUCT
www.lukasconstruct.ro
EXECUTĂ HIDROIZOLAŢII ŞI LUCRĂRI TINICHIGERIE
VINDE
- membrană bitumată
- arzătoare şi regulatoare de gaz
- tablă profilată şi panouri sandwich
Tel: 256.119, fax 0357 408.091, mobil: 0723.273.746
(c.1228/2005)

REHAU REHAU
SC Exclusiv Al Plast SRL
TÂMPLĂRIE PVC şi ALUMINIU
OFERTĂ SPECIALĂ
REDUCERI DE PREŢ DE 15%
GARANŢIA CALITĂŢII GERMANE
LA CELE MAI MICI PREŢURI
ARAD, Str. Prutului nr. 2 (Micălaca-Calul Bălan)
Tel./fax. 210.280
(c.1151/2005)

EURO STIL
Complex Podgoria
Telefon 270.930

Urmează-ţi visele !

Biblioteca INKA 3,20 m
...eca HERMAN 3,60 m
UŞI LEMN !
(C.931/2004)

TERMOPLAST
FERESTRE UŞI * PVC
Viitorul obligă ...
Vânzări în rate
Tâmplărie PVC cu noua generatie a profilelor ALUPLAST Germania, cu 3 şi 5 camere, feronerie germană
Spaţiu de prezentare: Piaţa UTA, Bl. Z 22 parter !
Rulouri, jaluzele şi plase de insecte.
aluplast
Sisteme de garduri, porti şi balustrade din aluminiu.
TEL 0257 273550 sau 0788 460230; 0788 460231
(c.1019/2005)

MATROS®
PARCHET SI ACCESORII
PARCHET LAMINAT + folie 3mm GRATIS =16,72 RO...
import ELVETIA
6 mm HDF click
(167.200 le...
Str Aurel Vlaicu Nr.28 - 32, Tel/Fax: 025...
Str. Pădurii Nr.107 vis-a vis de P-ţa Obor Tel: 2...
(c.921